



Медея

Цоцелия

КАТАЛОГ  
САСАНИДСКИХ  
МОНЕТ ГРУЗИИ

МЕЦНИВРება

АКАДЕМИЯ НАУК ГРУЗИНСКОЙ ССР  
საქართველოს სსრ მეცნიერებათა აკადემია

ГОСУДАРСТВЕННЫЙ МУЗЕЙ ГРУЗИИ  
საქართველოს სახელმწიფო მუზეუმი





**მ. ვ. ყოყელია**

**საქართველოს  
სასანიღური მონეტების კატალოგი**

გამომცემლობა „მაცნიერება“  
თბილისი

1981

**М. В. ЦОЦЕЛИЯ**

**КАТАЛОГ САСАНИДСКИХ МОНЕТ  
ГРУЗИИ**

**«МЕЦНИЕРЕБА»**

**ТБИЛИСИ**

**1981**

902.9(С41)(069)

ББК 63.2Л6(2Т)

069(47.922):737(55)

Ц 817

Работа представляет собой подробную публикацию найденных на территории Грузии, как так называемых, "безпаспортных", так и единичных сасанидских монет и кладов, хранящихся в музеях Грузии.

Ответственный редактор В.Г.Луконин

Ц I0602-000 219-81  
M607(С6)-81



Издательство "Мецниереба", 1981

## КРАТКИЙ ОЧЕРК ПОЛИТИЧЕСКОЙ ИСТОРИИ КАРТЛИ

### III—VII вв.

III—VII вв. важный период в истории грузинского народа. Политическая история этого периода полна сложных внутренних переплетений интересов и борьбы с двумя могущественными державами того времени — с Римской империей (позже с Византией) и сасанидским Ираном. Периоды независимости страны чередовались с периодами вассальной зависимости и периодами политического влияния то Рима (Византии), то Ирана. Взаимоотношения с этими странами и определяли политику Иберии (Картли), сутью которой всегда являлось обеспечение национальной независимости.

До середины III в. Иберия занимала зависимое от Рима положение, которое выражалось в обязанности оказывать военную помощь, хотя римские правители не особенно вмешивались в её внутренние дела. [Джавахишвили 1951, стр.172-173; Джанашиа I, 1949, стр.206-207; Алексидзе 1957, стр.171].

Приход в Иране к власти династии Сасанидов, рост ее могущества в III—IV вв. и упадок, в то же время, Римской и Кушанской империй изменили политическую обстановку на Ближнем и Среднем Востоке.

С самого возникновения своего государства Сасаниды стремились восстановить внутри государства национальное государство, государственную религию и государственные учреждения, а вне пределов страны — завладеть провинциями, которые раньше входили в состав персидской монархии, т.е. овладеть странами Закавказья, Сирией, Месопотамией и постоянно занимать римлян в Малой Азии — в сердце собственных их владений [Патканов 1869, стр.7].

Возникновение сасанидской державы в 226 году изменило ориентацию Иберии. Прямых доказательств о положении Иберии при первом сасанидском монархе пока нет. Характер походов Арташира I выясняется при сопоставлении событий, отражённых в письменных источниках того времени. Выясняется, что в царствовании Арташира I Иберия не была завоёвана [Луконин 1969, ВДИ, 2].

Фактическое покорение страны произошло в середине III в. и связано с походами сына Арташира I - Шапура I (242-272 гг.), при котором шли войны с Римом, расширившие границы Ирана.

После победных войн Шапура I и пленения римского императора Валериана (253-260 гг.) влияние Рима в странах Закавказья прекратилось. В 252 или 253 гг. Шапур I занял территорию Армении, не исключена возможность, что страна подчинилась Ирану добровольно [Моммзен 1949, стр.387].

Иберия, бывшая до того в сфере влияния Рима, была вынуждена принять верховенство сасанидского Ирана. В III в. Иберией правил царь местной династии Амазасп. В знаменитой трехязычной надписи, высеченной Шапуром I на Каабе Зороастра в Накш-и Рустаме, в списках сасанидской знати иберийский царь упомянут на одном из самых почетных мест [Хонигман, Марик 1953; Марик 1958; Фрай 1956; Спренглинг 1953].

Разбор иранских эпиграфических памятников и данные нарративных источников помогают установить подчинение Иберии Сасанидам, событие происшедшее между 253-255 годами [Ломоури 1975, стр.98]. Царь Иберии, представитель местной династии, пользовавшийся особым почётом при Шапуре I и являвшийся одним из влиятельных союзников иранского царя [Меликишвили 1959, стр.394]. В сводной летописи Грузии "Картлис Цховреба" Амазасп упоминается как союзник иранского шаханшаха Шапура I [КЦ 1955, стр.57].

Кроме имени иберского царя в надписи на Каабе Зороастра упоминается страна Иберия<sup>х)</sup>, как одна из стран, входивших в состав сасанидской державы [Луконин 1969, ВДИ, 2, стр.30-31; Луконин 1969, стр.62]. В надписи говорится, что Шапур I считает все народы Закавказья подчиненными себе [Тревер 1959, стр.133].

Анализ названных источников показывает, что подчинение Иберии Ирану реально носило формальный характер.

С самого возникновения своего государства Сасаниды стремились противодействовать распространению христианства как внутри страны, так и в соседних областях и распространить зороастризм в подчиненных странах. Данные надписи верховного жреца Ирана III в. - магупата

х) Парс.  $\omega\gamma\alpha\delta\eta$ , среднеперс.  $\omega\bar{w}\omega\bar{c}'\eta$ , греч.  $\bar{\iota}\beta\eta\rho\bar{\iota}\alpha\upsilon$  - что, вероятно, для III в. соответствовало территории Картли.

Картира свидетельствуют о насаждении зороастризма в Иберии в 60<sup>X</sup>-90<sup>X</sup> годах III в. [Грай 1962, стр.244; Луконин 1969, ВДИ, 2, стр.32]. Это период, когда идеологическая жизнь Иберии становится напряжённой, в стране усилилось сасанидское влияние.

В III-IV вв. борьба с римской империей велась за обладание Верхней Месопотамией, Сирией, Арменией, Албанией и Грузией. Интересы Рима и сасанидского Ирана в Закавказье столкнулись с особой силой. Кавказская граница имела для Сасанидов большое военное значение и была предметом напряжённого внимания [Бартольд 1963, стр.791].

Вступив на престол в 293 году сасанидский шаханшах Нарсе (293-302 гг.) объявил войну римлянам, стремясь окончательно утвердиться в Месопотамии и Армении. Потерпев поражение в Армении и избежав пленения, в 298 г. Нарсе заключил в г.Нисибине мирный договор, согласно которому Иран признал протекторат Рима в Армении и Иберии [Моммзен т.У, 1949, стр.399]. Иберийские цари должны были получать царские регалии от римских императоров [Джавахишвили 1951, стр.278; Джанашиа 1949, I, стр.193].

В последующие четыре десятилетия политическая ситуация в Картли не меняется. Правящие круги страны взяли ориентацию на союз с Римом. Одной из проявлений этой ориентации явилось принятие царским домом Картли христианства и объявление его государственной религией.<sup>X)</sup>

После этого события между Ираном и Картлийским царством возникли глубокие противоречия, которые неоднократно осложняли и обостряли взаимоотношения между этими странами в последующие века.

В 30<sup>X</sup> годах IV века Иран вновь развязал войну с Римом. Срок

x) В грузинской историографии существуют разные мнения относительно даты обращения Картли в христианство. И.А.Джавахишвили считал, что это событие произошло в 337 г. [Джавахишвили 1951, I, стр.225-228]. К.С.Кекелидзе и Маркварт полагали, что крещение Картли имело место в 355-356 гг. [Кекелидзе III, 1955, стр.16; Маркварт 1931, стр.112-120]. Н.Ю.Ломоури датирует 325-330 годами [Ломоури 1975, стр.83]. Арч.Барамидзе относит крещение Иберии к 357 году. [Барамидзе 1977, стр.117].

Нисибинского договора ещё не истёк, а шаханшах Шапур II (303–379 гг.) начал военные действия на территории Междуречья и Армении [Очерки 1973, стр.77]. Война длилась 20 лет, в последствии её ряд значительных византийских провинций присоединились к Ирану.

В 368 г. был установлен тридцатилетний мир между Шапуром II и византийским императором Иовианом (363–364 гг.), по условиям которого Ирану возвращались пять провинций, захваченных ранее Римом. К Ирану перешли города Нисибин и Сингара, Византия признала приоритет Ирана в Армении и отказалась от вмешательства в её внутренние дела. На чьей стороне было Картлийское царство в этих войнах, неизвестно. Условия мира не затронули Картли и, скорее всего, страна всё ещё оставалась союзником византийской империи. Известно, что в 368–370 годах Шапур II вёл войну с Византией из-за Армении и Картли [Луконин 1969, ВДИ, 2, стр.43].

После захвата армянского царя Аршака II и военачальника Вардана Мамиконяна, сасанидская армия вторглась в Картли (368 г.), свергла царя Саурмага, находившегося под покровительством Византии. Воцарение Аспагура, сменившего Саурмага, вызвало недовольство правящих кругов Византии.

В 368 г. византийцы оказали военную помощь Саурмагу, послав ему на подмогу 12 легионов под командованием Терентия [Алексидзе 1957, стр.117]. Так как ни одна из заинтересованных сторон не смогла решить этот вопрос ни путём согласия, ни войной – Картлийское царство было разделено на две части, граница которых проходила по р.Куре.

Восточная часть тогдашней Картли, граничащая с Албанией и Ираном, была признана сферой влияния Ирана и ею правил Аспагур. В отошедшей к Византии части западной Картли царём остался Саурмаг. [Туманов 1963, стр.461–462].

Назначив зависимых от себя царей, правители Ирана и Византии, тем самым, старались сохранить своё политическое господство в стране. Иран стремился захватить всю территорию Картли. Заявив, что раздел страны произошел без его ведома, Шапур II потребовал ликвидации двоецарствия в Картли и вывода римских гарнизонов из страны [Латышев 1948, стр.336].

В 70-х годах IV века независимость Картли была восстановлена и

политическая ситуация изменилась. Картли представляло собой объединённое государство с одним царём, подвластным сасанидскому Ирану.

В 80-90-х годах IV века, во время царствования Вараз-Бакура, Картли подчинялось Сасанидам, о чём свидетельствует участие картлийского царя в походах иранской армии, в качестве одного из военачальников [Раабэ 1895, стр.17-18].

В 367 г. Ирану удалось заключить выгодный договор с Византией, по которому страны Закавказья были разделены на сферы влияния Византии - Западная Армения и Лазика (Западная Грузия) и Ирана-Мерсармения, Картли и Албания [История Ирана 1977, стр.112].

Таким образом, с 367 года страны Закавказья стали вассалами сасанидской империи [Тревер 1959, стр.198]. При этом, внутреннее самоуправление в этих странах сохранялось.

Во время одной из войн Шапура II в 371 году на западных границах, в списке стран, примкнувших к Шапуру II, упоминается Картли [Тревер 1959, стр.200].

К концу IV в. тяжёлое внутреннее положение Ирана и мятежи ослабили его влияние на Картли, что дало возможность местным правителям искать покровительство у Византии.

В 395-404 гг. в Картли царствовал Фарсман, живший несколько лет при дворе византийского императора. Сводная летопись Грузии "Картлис цховреба" повествует, что он просил поддержку у "греческого" царя, который выполнил его просьбу, вследствие которой Фарсман перестал платить дань иранцам [ИЦ 1955, стр.133].

Это была типичная политика полувисимых стран, втянутых в орбиту политических интересов и территориальных притязаний Византии и Ирана. В случае внутренних неурядиц или политического ослабления одной из сторон, правители государств искали поддержку у другой стороны, рассчитывая на некоторое усиление своей власти.

В течение всего V века отношения между Ираном и Византией оставались мирными. Картлийские цари V века являлись вассалами сасанидского Ирана. Царская власть и внутренняя независимость сохранялась, но страна платила тяжёлую дань.

В 40-х годах V века Сасаниды усилили свою жестокую политику по отношению стран Закавказья. Иранцы взимали с населения обр -



менительную дань, вдвое увеличив её размеры. На административные посты назначались знатные иранцы. В главных крепостях стран Закавказья стояли иранские гарнизоны. Помимо дани, народы этих стран несли и военные повинности.

По сообщению ряда источников, шаханшах Йездигерт II (438–457 гг.) в 446–449 гг. воевал в Закавказье с гуннами, которые нападали на Иран через ущелье Чора (Дербенд), где строилась опорная крепость Шахрестан-Йездигерт [Егише 1853, стр.19, 28, 127; Приск Панийский 1861, стр.62]. Затем начинаются его, в общем, успешные войны на Востоке Ирана с кушанами, в которых участвовали контингенты войск из Армении, Картли и Албании [Тревер 1959, стр.202]. После окончания военных действий, Йездигерт II намеренно задержал эти войска, в течении семи лет, под предлогом опасности Ирану со стороны кочевников, тем самым лишив страны Закавказья своих военных сил [Временя 1951, стр.46; История Ирана 1977, стр.133]. По сообщениям армянского историка Егише, войска из стран Закавказья иранцы стали вывозить "с четвёртого года правления Йездигерта, до II года", т.е. с 441/42 гг. до 448/49 гг. [Л.Джанашиа 1962, стр.III].

Соперничество "великих держав" в странах Закавказья внешне выражалось в соперничестве религий—христианства и зороастризма. Как в Картли усиливались позиции Ирана, так немедленно в стране насильственно насаждался зороастризм.

Йездигерт I (399–420 гг.), по прозвищу "жестокий", начал систематическое преследование христиан, а во время царствования Йездигерта II, по политическим соображениям, был издан эдикт, по которому народы Закавказья должны были оставить христианство и принять зороастризм [Тревер 1959, стр.203–204; Л.Джанашиа 1962, стр.II7–II8]. В этом эдикте было восстановлено всё учение зороастризма, достигшее нового процветания в иранском государстве, возрожденном Сасанидами.

Йездигерт II задумал уничтожить автономию стран Закавказья, заменить христианство зороастризмом, с целью иранизации этих стран. В 450 году Йездигерт II направил духовенству и знати письмо с требованием принятия зороастризма. Посланные в Картли и Армению зороастрийские жрецы—маги приступили к распространению огнепоклонства [Тревер 1959, стр. 205]. Главное "жилище магов" в Картли нахо-

дилось в Мцхета и называлось Могвы [КЦ, I, стр.29].

Политика Сасанидов в странах Закавказья, ставящая целью ликвидацию самостоятельности этих стран и превращение в провинции сасанидского государства, в 450 г. вызвало народное восстание в Армении, во главе которого встал полководец Вардан Мамиконян.

Одержав победу над восставшими, Иездигерт II ещё более упрочил свою власть в странах Закавказья. Хотя эти страны сохранили свою автономию, была создана специальная должность для контроля над странами. Для их управления был направлен наместник - "марзбан", контролирующий политику местных царей.

В 439-502 гг. в Картли правил Вахтанг Горгасал [Очерки 1973, стр.106; Лорткипанидзе 1979, стр.39]. Вступив на престол в качестве сасанидского вассала, картлийский царь стремился освободить Картли от иранского гнёта, осуществлявшегося через марзбанов и иранские гарнизоны [Тревер 1959, стр.217].

Картли выплачивала Ирану дань, утверждение на престол и знаки царского достоинства царь получал от иранского шаха. Царь Картлийского царства был обязан обеспечивать безопасность северных перевальных путей на территории Картли, нести воинскую службу, участвовать в походах Ирана. [Лорткипанидзе 1979, стр.109].

Из политических соображений, Вахтанг Горгасал перенёс столицу Картли из Мцхета в Тбилиси. Во время его царствования Картли настолько окрепла политически и культурно, что между 472-484 гг. грузинская церковь добилась самостоятельности и независимости [Марр 1907; Чубинашвили 1940, стр.79]. 460-ый год ознаменовался присоединением территорий нижней Картли и внутреннего Эгриси к Картлийскому царству.

Таким образом, при царствовании Вахтанга Горгасала Восточная и Западная Грузия были объединены в одно царство [Мухелишвили 1977, стр.211].

При шаханшахе Перозе (459-484), попытавшемся ограничить самоуправление стран Закавказья, в 483-484 гг. вспыхнуло крупное восстание, инициатором которого были картлийский царь Вахтанг Горгасал и командующий войсками Армении Вахан Мамиконян. Восставшие воспользовались поражением Пероза, которое он потерпел от эфталитов, ослаблением сасанидского могущества [Б.Гафуров 1972, стр.202].

Восстание потерпело поражение. Власть Сасанидов в Закавказье была восстановлена.

Воцарившийся в 484 году Балаш (484–488) заключил мир, по условию которого были восстановлены права и привилегии армянской, картлийской и албанской знати и христианского духовенства сохранились в неприкосновенности. Верховным судьёй и сюзереном нахараров мог быть только царь. Устанавливалась свобода вероисповеданий. Размеры повинностей и подачей, по-видимому, были сокращены [Тревер 1959, стр.219]. Марзбанов начали назначать из местного населения.

Вторая половина V – начало VI вв. ознаменовались для Ирана общим хозяйственным и политическим кризисом. В это время особенно усилилась непосредственная опасность северным границам Ирана со стороны различных кочевых племён. Иран стремился упрочить положение на своих границах, а также обеспечить, обезопасить трансконтинентальную торговую трассу (одно из ответвлений "Великого шёлкового пути"), проходившую по территории Закавказья. Всё это вызвало усиление вмешательства Сасанидов во внутренние дела народов Закавказья.

В течение почти всего VI в. иранцы прочно укрепились в Картли. В 523 г. картлийский царь Гурген поднял восстание, поводом к которому послужила попытка шаханшаха Кавада (488–531) ликвидировать христианство в Картли [Бенжамин 1920, стр.224; Очерки 1973, стр.246–247]. Картлийский царь обратился за помощью к Византии. Узнав о связи Гургена с императором Юстином I (518–527 гг.), Кавад напал на Картли. Обещанная помощь византийцев не подоспела, Картлийский царь Гурген был вынужден укрыться с семьёй в Западной Грузии, а затем в Византии [Джанашиа 1949, стр.233; Очерки 1973, стр.247].

Царская власть в Картли была уничтожена и страной стали управлять сасанидские ставленники – марзбаны, в руках которых была сосредоточена административная, военная и судебная власть. Сасанидское управление во главе с марзбаном, утвердилось в Картли на целое столетие. Резиденцией картлийского марзбана был г.Тбилиси, в котором размещался главный иранский гарнизон. Гарнизоны находились и в других крупных городах Картли. Начальники гарнизонов были облачены не только военной, но и административной властью [История

СССР, т. I, 1966, стр. 3987.

Итак, после свержения царской власти в Картли, страна не только попала под влияние Сасанидов, но представляла собой завоёванную и подчинённую политически область Ирана.

В VI веке сасанидский Иран достиг наивысшего расцвета своего могущества. Проведённые Хосровом I (531–579 гг.) военно-административная и налоговая реформы укрепили положение Ирана и усилили его господство над покорёнными странами. Вся территория сасанидской державы была разделена на четыре наместничества. Армения, Картли, Албания и Атропатена входили в состав северного "кустака". [Сайкс 1930, стр. 461; Еремян 1958; Адонц 1971, стр. 2137.

VI век характеризуется постоянными военными действиями между Ираном и Византией за преобладание на Ближнем и Среднем Востоке. Подчинив себе восточную часть Грузии (Картли), Сасаниды намеревались завладеть и её западной частью Лазикой, тем самым захватить порты Чёрного моря. Территория Лазики стала ареной ирано-византийских войн. Война за территорию Лазики началась при Каваде, после почти столетнего перерыва, и не прекращалась до самого арабского нашествия.

Через год после вступления Хосрова I на престол между ним и Юстинианом (527–565 гг.) начались переговоры, которые закончились в сентябре 532 года заключением "вечного мира" (без условия срока его действия). Мир был заключён на следующих условиях: стороны обязывались возвратить те территории, которые отняли друг у друга во время этой войны. Юстиниан обязался ежегодно уплачивать Сасанидам определённую сумму за поддержание крепостей на Кавказе. Иранцы обязались очистить крепости на территории Лазов [Диль 1908, стр. 2197] и признали Лазикую сферой влияния Византии [Каухчишвили 1948, стр. 1037.

После заключённого мирного договора, Лазикой управляли византийские наместники. Налоговый гнёт и произвол византийских наместников особенно усилился при правлении византийского наместника Иоанна Тциба, которым была установлена монополия на торговлю, вызвавшая большое недовольство. Лазы направили к сасанидскому царю послов, прося о помощи. В 541 году иранцы вторглись в Лазикую, тем самым нарушив "вечный мир". Византийско-персидская война вновь раз-

разилась. Большие бои велись за обладание крепостью Петрой, выстроенной византийцами к югу от Фазиса. При поддержке местного населения Хосрову I удалось завладеть ею.

В 545 году Юстиниан предложил перемирие сроком на пять лет. Очутившись под персидским влиянием и испытав его тяжесть, лазы отделились под покровительство Византии в 549 году [История Византии 1967, стр.333]. В 550 году абхазы [Гунба 1962, стр.131], а в 552 году сваны перешли на сторону Ирана [Гунба 1962, стр.135].

Придавая большое значение обладанию Лазикой, обе стороны вели непрерывные бои. В 551 году Юстиниан направил в Лазику войско, состоящее из 12000 воинов и 50000 в 552 году [Диль 1908, стр.223-224].

Потерпев поражение при взятии г.Фазиса в 555 году, Хосров I предложил перемирие, длившееся шесть лет и превратившееся в мирный договор 562 года, сроком на 50 лет [Каухчишвили 1948, стр.103]. Договор 562 года сохранил обеим сторонам старые границы: Лазика осталась за Византией, тем самым у Сасанидов не оказалось доступа к морю [Диль 1908, стр.224]. Сванетия и Картли остались под сферой влияния Сасанидов. Византия обязалась выплатить Ирану крупную денежную сумму, заплатив ей вперёд за семь лет [Диль 1908, стр.224]. К 60-м годам VI века после непрерывных ирано-византийских войн иранцы завладели Сванетией и территорией Эгриси [Мусхелишвили 1977, стр.212].

В 571 году в Армении вспыхнуло восстание, поводом для которого была попытка Хосрова I построить в г.Двине зороастрийский храм и усиление политического и экономического гнёта со стороны сасанидского Ирана. Азнаурские роды Картли под предводительством мамасакхлиса (старейшины) Гургена, поддержали восставших. Восставшие обратились за помощью к византийскому императору Юстину II (565-578 гг.), который принял повстанцев под своё покровительство, тем самым нарушив договор 562 года.

Армяно-грузинское восстание положило начало новой византийско-персидской войне, продолжавшейся 20 лет. В борьбе против иранцев принимали участие колхы, абхазы и аланы [Гозалишвили 1944, стр.152].

Против восставших было послано войско, о чём сообщается в

"Истории епископа Себеоса" [История епископа Себеоса 1939, стр. 317. Пройдя через Перс-Армению, персидская армия направилась в Картли, где потерпела поражение [Штайн 1919, стр. 397.

Непрекращавшиеся военные действия, протекавшие с переломным успехом, заставили Византию и Иран искать новые пути к перемирию. Императором Тиберием I (578-582 гг.) были посланы послы к Хосрову I, через которых он обещал уступить Армению и Картли с тем условием, что народам, не желавшим жить под властью иранцев, разрешалось уехать в Византию. [Штайн 1919, стр. 90; Гозалишвили 1944, стр. 153; Джанашиа I, стр. 79; Очерки 1973, П, стр. 270]. Договору не суждено было осуществиться из-за начавшихся смут в Иране. Возцарившийся Хормизд IV (579-590 гг.) был убит и на престол был возведен Бахрам Чубин. Малолетний сын Хормизда IV Хосров II, не сумев справиться с восставшими полководцами, обратился за помощью к императору Маврикию (582-602 гг.). Он обещал Византии вернуть захваченные в последней войне города, отказаться от Армении, некоторых областей Месопотамии [Колесников 1970, стр. 62] и "большую часть грузинской земли до города Тбилиси" [История Себеоса, стр. 367.

Маврикий послал Хосрову II большое войско, с помощью которого восстание в Иране было погашено и Хосров II восстановился на троне. Утвердившись в царстве, он выполнил своё обещание. В 591 году был подписан выгодный для Византии мирный договор, согласно которому Византии отошла большая часть Армении и часть Картли с г. Тбилиси [История Себеоса, стр. 43; Джавахишвили 1928, I, стр. 240; Тревер 1959, стр. 2347.

После смерти Маврикия война вновь разразилась. Воспользовавшись смутами в византийской империи, Хосров II вновь завладел территорией, от которой отказался в 591 году.

Византийский император Ираклий (610-641 гг.), одержав ряд побед, вторгся в Иран через Армению, Атропатену, Месопотамию и, разгромив армию Хосрова II, захватил столицу сасанидской империи г. Ктесифон. По настоянию вельмож в 628 году Хосров II был умерщвлен. Один из его сыновей Кавад Шируйе заключил с Византией мирный договор, согласно которому Византии возвращались часть Армении, Картли, Месопотамии, Сирии и Египта.

Таким образом, император Ираклий в 628 году, сумев окончательно

но подчинить Картли, включил страну в состав своей империи [Джавахишвили I, стр.269]. В 30-х годах V века правителями Картли были главы феодального класса – эрисмтавари. Византия не вмешивалась во внутренние дела Картли и требовала верности в военной службе. Эрисмтавари получали византийские титулы – патрикос, куropалат [Э.Алексидзе 1968, стр.179].

В V веке на арене всемирной истории появились арабы, изменившие политические судьбы многих стран. V век – последний этап истории сасанидского государства в канун падения империи под натиском новой агрессивной силы – арабов. Не избежала арабского господства и Картли, разделившая судьбу народов Закавказья, подвергнувшись арабскому завоеванию.

В 40-х годах V века арабы ограничивались отдельными набегами и Картли всё ещё подчинялась верховной власти византийского императора.

В 654 году между арабским халифатом и Картли был заключён мирный договор, согласно которому арабы обещали свободу вероисповедания, потребовав взамен уплаты подворного налога.

Таким образом, история взаимоотношений Картли с сасанидским Ираном сложна и насыщена многочисленными войнами, восстаниями и неурядицами. Стремление картлийских царей к независимости страны ярко прослеживается постоянно. Судьба народа Картли, как и судьба народов Закавказья, была тесно связана с борьбой двух великих держав – Ирана и Рима (Византии), что тяжело отражалось на экономике и культурной жизни этого региона.

х х

х

При изучении истории Восточной Грузии, кроме исторических источников, большое значение имеют нумизматические данные. Сасанидские монеты, найденные на территории Грузии, являются ценным источником для изучения политической, экономической и культурной жизни Картли и имеют особое значение для выяснения взаимосвязей Восточной Грузии с сасанидским Ираном.

Находки сасанидских драхм в Картли сходятся как к находкам кладов, так и к находкам в виде отдельных экземпляров. Нумизматический материал, имеющийся в нашем распоряжении, характеризуется большим разнообразием типов сасанидских монет и позволяет детализировать классификацию монет. Анализ находок сасанидских монет в Восточной Грузии позволяет установить время подчинения Иберии — Картли Ирану.

Некоторые сасанидские монеты уже были предметом исследования. Сасанидские монеты, найденные в Закавказье, были зарегистрированы и в некоторых случаях определены видным нумизматом Е.А. Пахомовым [Пахомов 1926—1966]. Часть кладов сасанидских монет, найденных в Восточной Грузии, были разработаны Т. Ломоури [Ломоури, рукопись]. Смешанные сасанидско-арабские клады монет изданы И. Джалагания [Джалагания 1976].

Несмотря на то, что вышеупомянутые нумизматы внесли свой вклад в дело изучения сасанидских монет, найденных в Грузии, следует отметить, что сасанидские монеты, хранящиеся в фондах музеев Грузии, не были предметом детального исследования. Имеется много неопубликованных и неописанных типов монет и надчеканов, донесших до нас имена и титулы ранее неизвестных правителей, новые даты чекана и монетные дворы.

Нашей целью являлось изучение сасанидских монет, найденных в Грузии, составление топографии находок кладов и отдельных сасанидских монет, установление принадлежности отдельных монетных типов, выявление местонахождения монетных дворов, откуда сасанидские монеты проникали в Картли и определение ареала их распространения.



Благодаря нумизматическим находкам накоплен материал, позволяющий восстановить общую картину денежного обращения Восточной Грузии в сасанидское время в III–IV веках.

В денежном хозяйстве древней Иберии на протяжении I–III веков одновременно обращались римские золотые и серебряные монеты, вместе с парфянскими драхмами [Голенко 1964, стр.46; Апакидзе 1959, стр.104; Абрамшвили 1974]. Археологические находки свидетельствуют о торговле древней Иберии с Римом во II–III веках.

Во второй половине III века чекан золотой монеты в Риме был ограничен, завоз их в Иберию был невелик и не мог удовлетворить потребность в монете местного рынка, что вызвало появление во второй половине III века местного подражания римским монетам.

"В период конца III – первой четверти IV в., почти лишенного привозной монеты, подражания золотым монетам играли весьма важную роль в местном денежном обращении, где они служили связывающим звеном между римским и аршакидским серебром, с одной стороны, и позднеримскими солидами – с другой", писал Е.Пахомов [Голенко 1964, стр.43].

В конце III – начале IV вв. в составе денежного обращения Восточной Грузии произошла заметная перемена. Включение Иберии (среднеперс. *Wlōč'n*) в состав сасанидской державы в период правления шаханшаха Шапура I или его наследников (событие, происшедшее приблизительно в 70–х–80–х годах III века) привело к проникновению в Иберию единичных сасанидских драхм.

Исследование сасанидских монет, найденных в Грузии, выявило существование двух этапов в истории обращения сасанидских монет. Первый этап характеризуется редкостью обнаружений. Ранне-сасанидские монеты встречаются в ограниченном количестве. Отсутствуют точно зарегистрированные находки первого сасанидского монарха Арташира I.

Самые ранние сасанидские драхмы, проникшие в Грузию, относятся к царствованию Шапура I [КМГ №№ 3976, 10238, 10698, 11468]. Проникновение сасанидских драхм на территорию Иберии не изменило её денежного состава. В III–IV вв. помимо незначительного количества сасанидских драхм, главным образом, в денежном обращении участвовали римские и парфянские монеты.

Если сасанидские монеты III–IV вв. встречаются лишь единичными экземплярами, то с конца V века они стали интенсивными и регулярными. Находки сасанидских монет, главным образом, V–VII вв. свидетельствуют о возросшем экономическом значении Картли, о росте торговых отношений. В этот период усиливаются торговые сношения народов Закавказья с Ираном. Среди многочисленных находок сасанидских драхм в Картли их наибольшее количество представлено начиная с конца V века.

С конца V – по начало VII вв. сасанидские драхмы наводнили Картли. К этому периоду относятся многочисленные монетные находки кладов, найденных на территории Картли. Именно сасанидская драхма господствовала во внутренней и внешней торговле Картли того времени.

С начала V века появились первые византийские монеты. Самая ранняя византийская монета, найденная на территории Картли, относится к Феодосию II (408–450 гг.) [Абрамишвили 1965, стр.121].

Византийские монеты, обращавшиеся в сасанидское время в Картли, в местном денежном обращении, скорее всего, играли второстепенную роль. В монетной системе, таким образом, отразилось соперничество монеты двух стран – Ирана и Византии, ареной военных действий которых на протяжении почти пяти веков была территория Грузии и это во многом обусловило денежное обращение монет этих стран.

Если в V–VII вв. в Восточной Грузии параллельно обращались сасанидские драхмы с византийскими монетами, то в Западной Грузии основу денежного хозяйства составлял византийский солид [Голенко 1964, стр.60].

В Западной Грузии сасанидские монеты встречаются редко и их проникновение туда позволяет предполагать, что они завезены из Восточной Грузии случайно.

Нарастание в VI веке темпов торговых связей Ирана нашли яркое отражение в составе находимых в Картли монетных кладов, увеличивается количество общей массы поступавших из разных монетных дворов Ирана сасанидских драхм.

Проведенные Хосровом I (531–579 гг.) военно-административная и налоговая реформы, усилили господство сасанидского Ирана над

покорёнными странами. Включение Восточной Грузии в северное наместничество ("кустак" – край) сасанидской державы нашло своё отражение и в денежном обращении Картли.

Можно констатировать, что основным платежным средством стала сасанидская драхма. Без хронологического разрыва сасанидский чекан представлен с периода правления шаханшаха Пероза (459–484 гг.). По нумизматическим данным, максимальный приток сасанидских монет в Восточной Грузии падает на правление Кавада (488–531 гг.). В единичных находках и в кладках обильнее всего представлен чекан Кавада, Хосрова I и Хосрова II. В основном это высокопробные драхмы, находимые в разных уголках Картли. Находки монет этих шаханшахов большими эмиссиями следует объяснить продолжительностью их царствования и существующими торговыми связями между этими двумя странами.

Единичные находки драхм последних правителей сасанидского Ирана обусловлены наступившим в Иране внутренним хаосом, военными неурядицами, быстрой сменой правителей, а также ослаблением сасанидского влияния на Картли.

Клады сасанидских монет и единичные их находки, найденные на территории Грузии, отчеканены из серебра, в основном их сохранность хорошая, пехлевийские надписи читаются без особого труда.

Коллекция кладов сасанидских монет Государственного музея Грузии включает драхмы десяти представителей сасанидской династии. Самая ранняя монета относится к Шапуру I (224–272 гг.), самая поздняя – к Иездигерду III (632–651 гг.). Самой ранней датированной монетой в фондах кладов является драхма шаханшаха Пероза с обозначением 6-го года правления, отчеканенная в Абаршахре (Инв. № 659).

Судя по зарегистрированным монетным находкам на территории Восточной Грузии, медные сасанидские монеты встречаются редко. Имеются всего четыре случая находки медных монет – Кавада (в Мцхета – КМГ № 9958, I00I6, I102I), и Хосрова II (в Мцхета – КМГ № I0058). По всей вероятности, их роль в денежном обращении Картли была незначительной.

Изучение кладов монет указывает на то, что имеются случаи находок сасанидских драхм с примесью монет других стран. Смешан-

ные клады хронологически можно разграничить на ранние – содержащие византийские монеты (Магранети, Цителцкаро) и поздние – где сасанидские драхмы встречаются с куфическими монетами (Алени, Леллиани, Кавшгри, Пичхи, Шавели, Земо-Алвани, Дилипи, Мтисдзири).

Смешанные сасанидско-византийские клады из Тбилиси [Пахомов I, № 59; Пахомов 1910, стр.30; Кропоткин 1962, стр.45, №4547, с.Магранети [Джалагания 1975, стр.172-193; Абрамивили 1977, стр.73-82] и с.Цителцкаро свидетельствуют о двух основных монетных типах двух держав совместно и одновременно обращавшихся на рынках Картли VII века. Даже после утверждения власти халифата, в конце VII – начале VIII вв. в Картли, как и в соседней Армении по-прежнему обращались сасанидские и византийские монеты [Мушегян 1962, стр.207].

Таким образом, в монетной системе отразилось соперничество двух стран, ареной военных действий которых на протяжении пяти веков была территория Грузии.

Сасанидские драхмы попадают в кладах куфических дирхемов мусульманских эмиров, что указывает на длительность их накопления. Таким образом, продолжительность обращения сасанидских драхм была дольше существования политического господства Сасанидов.

Исследование представленных в кладах монет путём сравнения штемпелей, выявило наличие почти всех существующих типов сасанидских монет (как лицевой, так и оборотной стороны), что может служить критерием для суждения о торговых связях Восточной Грузии с сасанидским Ираном. Расшифровка аббревиатуры монетных дворов выявила когда именно и откуда (с каких монетных дворов Ирана) поступала сасанидская монета в Картли.

Исследование кладов сасанидских монет указывает на разные города монетного производства. Выяснилось, что большинство сасанидских монет, найденных в Грузии, отчеканены в Вех-Арташире, Стахре, Слахане, Бшапуре, Ктесифоне, Дарабгерте, Рее, Нехавенде, Абартахре, Динаваре и других монетных дворах юго-запада Ирана, что в Грузии незначительное количество самых многочисленных для Ирана того времени эмиссий восточных и юго-восточных монетных дворов и совершенно отсутствуют монеты, чеканенные в пограничных с Закавказьем городах.

Интерес представляет топография находок сасанидских монет в

Восточной Грузии. По территории Грузии издревле проходила торгово-караванная дорога, связывающая Восток с Западом, этой транзитной дорогой Грузия была связана с сасанидским Ираном и другими странами Востока (Индией, Китаем и др.) [Гвахария, Капитадзе 1978, стр.37]. Находки кладов, в основном, сосредоточены в Мцхетском, Лагодехском, Тианетском, Ахметском и Цителцкаройском районах Восточной Грузии. Неоднократные и обильные находки сасанидских монет в Мцхета и её окрестностях, в Урбниси, Тианетском районе, свидетельствуют о важном значении этих географических пунктов, являющимися торговыми центрами того времени. Пути распространения сасанидских монет на территории Картли можно проследить приблизительно следующим образом: центральная и восточная части Восточной Грузии - вдоль рек Арагви, Иори, Алазани.

Количество сасанидских монет, найденных в Закавказье, настолько велико, что вызывает предположение о существовании монетных дворов в самом Закавказье [Пахомов, I, стр.20; Тревер 1959, стр.251; Мошири 1972, стр.51-52]. Однако, прямых данных о существовании сасанидского монетного двора на территории Картли - пока нет.

Сасанидские монеты, рассеянные по всей территории Восточной Грузии, свидетельствуют о том, что область влияния Сасанидов, судя по местам находок монет, распространялась на Картлийское царство и что с V по VII вв. платежи в Картли осуществлялись сасанидскими драхмами, обильные находки которых и разнообразие штемпелей свидетельствуют о насыщенности Восточной Грузии сасанидскими монетами и о длительном их употреблении.

# КАТАЛОГ

В труде разработаны сасанидские монеты, хранящиеся в собраниях Государственного музея Грузии им.С.Джанашиа, Государственного музея искусств Грузии, Кутаисском историко-этнографическом музее им.Н.Бердзенишвили, Телавском историко-этнографическом музее, Абхазском Государственном музее, Юго-Осетинском научно-исследовательском институте, Цителшкарройском краеведческом музее и несколько монет из частных коллекций.

Соотношение осей лицевой и оборотной стороны даны по часовому циферблату.

В таблице топографий монет сохранены номера монет в каталоге. Фотографии монет сделаны в натуральную величину. Фотоснимки монет, данные в таблицах, исполнены фотографом Государственного музея Грузии им.С.Джанашиа В.Савиним.

Вес монет указан в граммах, диаметры – в миллиметрах.

В каталоге приняты следующие сокращения:

- |            |   |
|------------|---|
| Др         | - Драхма  |
| Д/         | - денар   |
| Д          | - медный номинал  |
| С/о        | - соотношение осей  |
| Х,П,О      | - хорошая, плохая, обломана - для обозначения сохранности монет                     |
| КМГ        | - Фонды кладов и отдельных находок отдела нумизматики Государственного музея Грузии |
| Др.Ир.О.   | - Основной фонд древнего Ирана отдела нумизматики Государственного музея Грузии     |
| Др.Ир.Д.   | - Дублетный фонд древнего Ирана отдела нумизматики Государственного музея Грузии    |
| К.И.Э.М.   | - Кутаисский историко-этнографический музей   |
| М.И.Г.     | - Музей искусств Грузии   |
| Т.И.Э.М.   | - Телавский историко-этнографический музей  |
| А.Г.М.     | - Абхазский Государственный музей   |
| Ю.О.Н.И.И. | - Юго-Осетинский научно-исследовательский институт                                  |
| Ц.К.М.     | - Цителшкарройский краеведческий музей.   |

| № п/п            | Фонд и номер   | Особенности лицевой стороны  | Особенности оборотной стороны  | сохранность | металл | вес | размер | с/о | Место находки | Примечание |
|------------------|----------------|--|--|-------------|--------|-----|--------|-----|---------------|------------|
| I                | 2              | 3  | 4  | 5           | 6      | 7   | 8      | 9   | 10            | 11         |
| I <sup>xxx</sup> | Ар.Ир.0<br>253 | Арташир I (224-240) <sup>x</sup>   |  |             | X      | Ас  | 4,36   | 22  | 3             |            |
|                  |                | Тип II (2) <sup>xx</sup><br>Портрет Арташира I в профиль вправо, в короне в виде облегающей шапки, увенчанной шаром. От шара отходят две развешивающиеся ленты, "башлык" отсутствует. Нашее - ожерелье из двух рядов | Тип 2<br>Аташдан в виде колонны с капителью из нескольких плит. Над капителью - язычки пламени. Капитель поддерживается подставками в виде львиных лап, опирающихся на курьельницы. На |             |        |     |        |     |               |            |

- x Арташир - сын Папака, внук Сасана, первый сасанидский монарх. Архаическая форма появляется в ахеменидскую эпоху - Artakshathra [Юсти 1895, стр. 34-35]. Ардашир - обладатель благой власти". Этим именем подчеркивалась законность царской власти, особенно если она была отнята у прежнего правителя [Гафуров 1971, стр. 165].
- xx Определение типов (и их нумерация) даны по работе Гёбля [Гёбль 1971].
- xxx Номера фоторепродукций, помещенных на таблицах, соответствуют номерам описи.



| I  | 2   | 3   | 4  | 5 | 6 | 7 | 8 | 9 | 10 | II |
|----|---|---|--|---|---|---|---|---|----|----|
|    |   | <p>мелких бусин. Прическа в виде двух прядей волос, спадающих на плечи. Подбородок с бородой и усами. Вокруг изображения точечный ободок.</p> <p>Легенда: mæ d s n<br/>         ʒ h s t r M L K ' n<br/>         M L K ' x x ' ʒ n M N W<br/>         ʒ t r y M N ʒ d ' n</p> <p>"Поклоняющийся Мазде, владыка Арташир, царь царей Ирана, происходящий от богов".</p> | <p>подставках - ленты с бантами. Вокруг изображения точечный ободок. Слева от колонны аташдана - точка.</p> <p>Легенда:<br/>         nWR' ʒ y ʒ t h s t r<br/>         "Огонь [храм огня] Арташира".</p> |   |   |   |   |   |    |    |
| x  | <p>0 значении титула 'bɜy' ʒ a x "государь", ʒ a ʒ a - "бог" см. [Бартоломей 1916-1925, стр.6-10; Бэйли 1952, стр.420-423; Периханян 1973, стр.442; Парук 1924, стр.276; Фрай 1972, стр.285-286].</p>   |   |  |   |   |   |   |   |    |    |
| xx | <p>Идеограмма M L K ' широко известна по эпиграфическим и нумизматическим памятникам Парфии, Ирана, Согда [Лившиц 1962, стр.50-51; Лившиц, Луконин 1964, стр.169; Луконин 1961, стр.14 и сл.; Смирнова 1963, стр.30] и передаёт титул верховного правителя -царя.</p> |   |  |   |   |   |   |   |    |    |

| I | 2              | 3  | 4   | 5 | 6 | 7     | 8  | 9 | 10 | II |
|---|----------------|--|---|---|---|-------|----|---|----|----|
| 2 | Др.Ир.0<br>254 | <p>Тип II (I)</p> <p>Портрет Арташира I в профиль вправо в парфянском кулахе, обшитом по краям двумя рядами "перлов". На кулахе орнаментальное украшение из "перлов". Волосы закрыты "башлыком", обшитым перлами, от кулаха отходят ленты с бантами. На шее ожерелье в виде двух обручей. Вокруг изображения точечный ободок отсутствует.</p> <p>Легенда: не читается.</p> | <p>Тип 2</p> <p>Аташдан в виде колонны с капителю и базой. Колонна каннелирована. Над капителю - язнки пламени. Капителю поддерживается подставками в виде львиных лап. На подставках - ленты с бантами, концами вверх.</p> <p>Легенда:<br/>NWR' zY zthstz<br/>"Огонь Арташира"</p> | X | Е | 12,88 | 25 | 3 |    |    |

| I | 2                 | 3  | 4  | 5 | 6        | 7     | 8     | 9 | 10 | 11 |
|---|-------------------|--|--|---|----------|-------|-------|---|----|----|
| 3 | Др. Ир. О.<br>454 | <p>Тип Ш (2)</p> <p>Портрет Арташира в профиль вправо, в короне в виде облегающей шапки, увенчанной шаром. Между шаром короны и облегающей шапкой - две маленькие ленты. "Башлык" отсутствует. Вокруг изображения - ободок из бусин.</p> <p>Легенда: <i>mzdysn bgy</i><br/><i>ztkstz Mlk'n</i><br/><i>Mlk' yz'n MNW</i><br/><i>čtry MN yzd'n</i></p> | <p>Тип 2</p> <p>Как № 253.</p> <p>Легенда:<br/><i>MWR' ZJ ztkstz</i></p> <p>"Огонь Арташира"</p> | X | <i>R</i> | 4,23  | 24/25 | 3 |    |    |
| 4 | Др. Ир. О.<br>284 | <p>Тип П/?</p> <p>На кулахе монограмма стёрта.</p> <p>Легенда: не читается.</p>  | <p>Тип 2</p> <p>Легенда: не читается.</p>  | П | <i>Æ</i> | 10,34 | 23    | 3 |    |    |

| I | 2              | 3  | 4  | 5  | 6  | 7    | 8  | 9 | 10 | 11 |
|---|----------------|--|--|----|----|------|----|---|----|----|
|   |                | <u>Шапур I<sup>x</sup> (24I-272)</u>   |  |    |    |      |    |   |    |    |
| 5 | Др.Ир.0<br>255 | <p>Тип I</p> <p>Погрудное изображение Шапура I в профиль вправо в короне с тремя зубцами и шаром. От шара и от диадемы вверх отходят ленты с бантом. "Башлык" изображён прямо. Причёска - букли волос. Вокруг изображения - точечный ободок.</p> <p>Легенда: сохранилась частично:</p> <p>mzdy'sn bgy šhpwrh<br/>... MN yz d'n</p> <p>"Поклоняющийся Мазде владыка Шапур ... от богов"</p> | <p>Тип I</p> <p>Аташдан в виде высокой колонны с базой и капителью и шести прямоугольных плит. По сторонам аташдана - две фигуры в коронах Шапура I с мечами у пояса и копьями в руках. Фигуры спиной обращены к алтарю.</p> <p>Легенда:<br/>NWir' zY šhpwrh<br/>"Огонь Шапура".</p> | II | AR | 4,05 | 22 | 9 |    |    |

x Шапур - сын Арташира I. др.ир. Ša hrū hce-царевич, арм. Ša pū h, араб. Šā bār Լյօսի 1895, стр.284; Гафуров 1971, стр.236/.

| I | 2              | 3   | 4   | 5 | 6 | 7    | 8  | 9 | 10 | II |
|---|----------------|---|---|---|---|------|----|---|----|----|
| 6 | Др.Ир.0<br>256 | Тип I<br>Портрет Шапура I<br>в профиль вправо.<br>"Башлык" изображен<br>прямо, борода повязана<br>лентами, прическа -<br>букли волос.<br>Ожерелье в виде<br>двух рядов "перлов".<br>Вокруг изображения<br>точечный ободок.<br>Легенда:<br>mzdysn by šhpwhz<br>MLK'n MLK' jē'n<br>MNW' šty MN' yzd'n | Тип I<br>Как № 255<br>Легенда:<br>NW'R' ZY šhpwhz<br>"Огонь Шапура".  | X | Æ | 4,32 | 23 | 3 |    |    |
| 7 | Др.Ир.0<br>257 | Тип I<br>Как № 256, но ма-<br>ленькая лента между<br>шаром и левым зуб-<br>цом короны отсут-<br>ствует.<br>Легенда: mzdysn by<br>šhpwhz ... MLK' jē'n   | Тип I<br>Как № 255.<br>Легенда:<br>NW'R' ZY šhpwhz<br>"Огонь Шапура". | 0 | Æ | I,69 | I9 | 3 |    |    |

| I  | 2              | 3   | 4   | 5  | 6 | 7    | 8     | 9 | 10 | II |
|----|----------------|---|---|----|---|------|-------|---|----|----|
| 8  | Др.Ир.0<br>258 | Тип I<br>Лицо Шапура I с<br>бородой и усами.<br>Лента, повязывающая<br>бороду, отсутствует.<br>Легенда: ...bg...y <sup>2</sup> n<br>MNW 2t2 MN yzd'                                       | Тип I<br>Легенда:<br>NWR' ZY šhpwhz<br>"Огонь Шапура" | II | R | 3,74 | 24    | 9 |    |    |
| 9  | Др.Ир.0<br>259 | Тип I<br>Как № 258, но на<br>шаре тройные орна-<br>ментальные точки.<br>Ожерелье - один<br>ряд бусин.<br>Легенда:<br>mzdysn bgj šhpwhz<br>MLK'n MLK' y <sup>2</sup> n<br>MNW 2tzy MN yzd' | Тип I<br>Легенда:<br>NWR' ZY šhpwhz<br>"Огонь Шапура" | X  | R | 4,33 | 25    |   | 10 |    |
| 10 | Др.Ир.0<br>260 | Тип I<br>Как № 255, но между<br>лентами и буклями<br>волос - точка.<br>Легенда: та же.  | Тип I<br>Легенда:<br>NWR' ZY šhpwhz                   | X  | R | 3,17 | 22/23 | 9 |    |    |

| I  | 2              | 3  | 4   | 5 | 6 | 7    | 8     | 9 | 10 | 11            |
|----|----------------|--|---|---|---|------|-------|---|----|---------------|
| II | Др.Ир.0<br>370 | Тип I<br>Как № 255<br>Легенда: та же.  | Тип I<br>С обеих сторон<br>колонны аташдана<br>- точки.<br>Легенда:<br>NWR' ZY shpwzy | X | Р | 3,64 | 20/21 | 9 |    |               |
| I2 | Др.Ир.0<br>394 | Тип I<br>Ожерелье в виде<br>двух рядов "пер-<br>лов". Борода по-<br>вязана. Вокруг<br>изображения то-<br>чечный ободок.<br>Легенда: та же. | Тип I<br>Легенда: та же.  | X | Р | 4,18 | 22/23 | 9 |    |               |
| I3 | Др.Ир.0<br>455 | Тип I<br>Как № 257   | Тип I<br>Легенда:<br>NWR' ZY shpw   | X | Р | 0,69 | I4    | 3 |    | I/2<br>драхмы |
| I4 | Др.Ир.0<br>462 | Тип I<br>Между шаром ко-<br>роны и короной -<br>две маленькие лен-<br>ты загнутые конца-<br>ми вверх.<br>Легенда: та же.                   | Тип I<br>С обеих сторон<br>колонны точки.<br>Легенда:<br>NWR' ZY shpw                 | X | Р | 4,15 | 25    | 9 |    |               |

| I  | 2              | 3   | 4   | 5  | 6 | 7    | 8  | 9 | 10 | 11 |
|----|----------------|---|---|--|---|------|----|---|----|----|
| 15 | Др.Ир.0<br>560 | Тип I<br>Как № 256  | Тип I<br>Как № 462  | X  | R | 4,08 | 28 | 9 |    |    |
| 16 | Др.Ир.0<br>566 | Тип I<br>Как № 255  | Тип I<br>Как № 255  | X  | R | 3,92 | 25 | 9 |    |    |
|    |                |   |   | с дву-<br>мя ды-<br>рочка-<br>ми у 3<br>и 9 44 |   |      |    |   |    |    |
| 17 | Др.Ир.0<br>578 | Тип I<br>Ленты отходят<br>от шара и от ко-<br>роны.   | Тип I<br>Легенда: со-<br>хранилась<br>ее часть<br>NWR' 2Y 5.... | X  | R | 2    | 19 | 3 |    |    |
| 18 | Др.Ир.0<br>627 | Тип I<br>Ожерелье в виде<br>гривны. Короткие лен-<br>ты между шаром и<br>зубцом короны отсут-<br>ствуют. На шаре коро-<br>ны тройные орнамен-<br>тальные точки. | Тип I<br>Читается<br>только<br>N.....shpwhzy                    | X  | R | 3,65 | 23 | 9 |    |    |



| I  | 2              | 3   | 4   | 5 | 6 | 7    | 8  | 9 | 10 | 11 |
|----|----------------|---|---|---|---|------|----|---|----|----|
| 19 | Др.Ир.0<br>628 | Тип I<br>Ожерелье в виде<br>двух рядов мелких<br>"перлов". Лицо с<br>бородой и усами. -<br>Легенда: mzdysn bgy<br>šhpz MLK'n MLK'<br>y'e'n MNW šty MN yz  | Тип I<br>Над головами<br>фигур полумесяца.<br>Изображение схе-<br>матическое.<br>Легенда: не чита-<br>ется. | X | R | 3,66 | 22 | 9 |    |    |
| 20 | Др.Ир.0<br>629 | Тип I(σ) <sup>x</sup><br>Портрет Шапура I<br>в профиль вправо.<br>"Башлык" отсутству-<br>ет, прическа в виде<br>прямых прядей волос.<br>Над правым плечом -<br>точка. Ожерелье -<br>один ряд "перлов".<br>Лицо с бородой и<br>усами. Вокруг изо-<br>бражения точечный<br>ободок.<br>Легенда: как № 628. | Тип I<br>Легенда:<br>NWR' zy šhp.   | X | R | 4,35 | 24 | 9 |    |    |

x Определение дано по Луконину [Луконин 1969, стр.167, табл.4,16]. В книге Гёбля этот тип монет не представлен.

| I  | 2              | 3  | 4   | 5 | 6 | 7    | 8     | 9 | 10 | 11 |
|----|----------------|--|---|---|---|------|-------|---|----|----|
| 21 | Др.Ир.О<br>688 | Тип I<br>Корона с "баш-<br>льком", ожерелье -<br>один ряд крупных<br>"перлов". Лицо с<br>бородой и усами.<br>Легенда: обычная. | Тип I<br>Фигуры у<br>аташдана в<br>трехзубча-<br>тых коронах<br>спиной к ал-<br>тарю.<br>Легенда:<br>как № 629.           | X | R | 3,42 | 25/26 | 9 |    |    |
| 22 | Др.Ир.О<br>705 | Тип I<br>Борода повяза-<br>на, между шаром и<br>зубцами короны -<br>ленты.<br>Легенда: обычная.                                | Тип I<br>С обеих сто-<br>рон колонны -<br>по точке.<br>Легенда:<br>NWR? 2y shpwhz   | X | R | 3,79 | 23    | 9 |    |    |
| 23 | Др.Ир.Д<br>285 | Тип I<br>Как № 705.  | Тип I<br>Под нижней<br>плитой аташ-<br>дана - две<br>точки.<br>Легенда:<br>слева - не чи-<br>тается, справа-<br>отломана. | 0 | R | 3,41 | 26    | 9 |    |    |

| I  | 2              | 3  | 4  | 5   | 6 | 7    | 8  | 9 | 10 | 11 |
|----|----------------|--|--|---|---|------|----|---|----|----|
| 24 | Др.Ир.Д<br>287 | Тип I<br>От буклей волос<br>отходят ленты.<br>Ожерелье - один<br>ряд крупных<br>"перлов".<br>Легенда: обычная. | Тип I<br>Слева от<br>пламени аташ-<br>дана - цар-<br>ский знак,<br>справа -<br>знак наслед-<br>ника престо-<br>ла.<br>Легенда: NWR'<br>23 šhpwħzy<br>Тип I | П<br>потер-<br>тая                            | R | 5,72 | 24 | 9 |    |    |
| 25 | Др.Ир.Д<br>288 | Тип I<br>Как № 287<br>Читается часть<br>легенды: ... MNW<br>šty MN   | Тип I<br>Легенда: сле-<br>ва - NWR'<br>справа - от-<br>ломана.   | П   | R | 2,53 | 23 | 9 |    |    |
| 26 | Др.Ир.Д<br>289 | Тип I<br>Лицо с бородой.<br>Как № 256.<br>Легенда: mzdysn<br>bgy šhpwħzy                                       | Тип I<br>Слева от пла-<br>мени аташдана<br>- царский знак.<br>Легенда: сле-<br>ва - NWR'<br>справа - не<br>читается.                                       | 0<br>отло-<br>мана<br>у ша-<br>ра ко-<br>роны | R | 3,27 | 23 | 9 |    |    |

| I  | 2              | 3   | 4   | 5                             | 6 | 7    | 8  | 9    | 10   | 11 |
|----|----------------|---|---|-------------------------------|---|------|----|------|--|----|
| 27 | Др.Ир.Д<br>290 | Тип I<br>Как № 256, но<br>точка между<br>левым зубцом<br>и шаром ко-<br>роны. На ша-<br>ре-две точки. | Тип I<br>С обеих<br>сторон ко-<br>лонны аташ-<br>дана по то-<br>чке.<br>Легенда:<br>слева -<br>NWR' ЗУ<br>справа -<br>šhpw hz | X                             | ℞ | 3,78 | 22 | 9    |  |    |
| 28 | Др.Ир.0<br>717 | Тип I<br>Как № 256.   | Тип I<br>Как № 256  | П<br>с дыро-<br>чкой у<br>6 ч | ℞ | 3,18 | 25 | 9    |  |    |
| 29 | КМГ<br>9976    | Тип I<br>Как № 256  | Тип I<br>Легенда:<br>слева -<br>NWR' ЗУ<br>справа -<br>šhpw   | X                             | ℞ | 3,67 | 26 | 9-10 | Михета, Са-<br>мтавро,<br>грунтовое<br>погребле-<br>ние № 89 |    |

| I  | 2            | 3  | 4  | 5                                  | 6 | 7    | 8     | 9 | IO  | II |
|----|--------------|--|--|------------------------------------|---|------|-------|---|---|----|
| 30 | КМГ<br>IO238 | Тип I<br>Как № 256<br>Легенда: читается частично.<br>mzdysn bgy<br>šhpwhz MLK' | Тип I<br>С обеих сторон колонны аташдана снизу по точке.<br>Легенда:<br>NWR' zy šhpwhz | X                                  | R | 3,35 | 23    | 9 | Карагаджи, Сигнахский район, погребление № I3 |    |
| 31 | КМГ<br>II468 | Тип ?<br>Изображение схематичное.<br>Легенда: не читается.                     | Тип I<br>Легенда: не читается.   | П                                  | R | 2,77 | 24    | 9 | Мухрани, Мцхетский р-н. Случайная находка     |    |
| 32 | КМГ<br>I2734 | Тип I<br>Как № 317   | Тип I<br>С обеих сторон пламени аташдана две точки.                                    | 0<br>отлома-<br>на между<br>4-5 чч | R | 3,97 | 25/27 | 9 | Тбилиси, случайная находка                    |    |

| I  | 2              | 3   | 4   | 5                                    | 6 | 7    | 8  | 9 | IÜ | IF |
|----|----------------|---|---|--------------------------------------|---|------|----|---|----|----|
|    |                | <u>Варахран I<sup>X</sup> (273-276)</u>   |   |                                      |   |      |    |   |    |    |
| 33 | Др.Ир.0<br>26I | Тип I<br>Портретное изображение Варахрана I в профиль вправо в лучистой короне с шаром. На шаре - орнаментальные точки. Прическа в виде туго скрученных кос. Лицо с бородой и усами. Вокруг изображения одинарный точечный ободок.<br>Легенда: в одну строку: mzdysn<br>... MNW žty MN<br>yzd'n | Тип ?<br>Аташдан в виде высокой колонны с базой и капителью. По сторонам аташдана две фигуры, стоящие спиной к алтарю. Левая фигура в короне с шаром, правая - не опознаётся.<br>Легенда: слева - NWR' žy<br>справа - отломана. | 0<br>между<br>5-8чч<br>и 10-<br>11чч | Ж | 3,38 | 24 | 9 |    |    |

x Варахран - сын Шапура I. Бахрам, прогоняющий злой дух Верагру. парф. *Wazahrān*, др.перс. \**Vzqrağnaħya* > *Vezaθrağna* Этимология этого слова такова \**Wzqrağnaħya* > *Wazahrān* > *Vaħrān* > *Bahrān* > *Bahram* (Юсти 1895, стр. 361; Гафуров 1971, стр. 59).

| I  | 2              | 3   | 4  | 5 | 6 | 7    | 8     | 9  | 10 | 11 |
|----|----------------|---|--|---|---|------|-------|----|----|----|
| 34 | Др.Ир.0<br>464 | <p>Тип I</p> <p>Погрудный портрет Варахрана I в профиль вправо. От диадемы отходят ленты концами вверх.</p> <p>Легенда:<br/> mzdysn bgy wzh'n<br/> MLK'n MLK'<br/> 'yz'n W 'nyz'n<br/> MNW, čty MN<br/> yzd'n<br/> "Поклоняющийся Мазде, владыка Варахран, царь царей Ирана и не-Ирана, происходящий от богов".</p> | <p>Тип I</p> <p>С обеих сторон пламени аташдана точки. Одна из фигур - бог Ахура Мезда, другая в короне Шапура I.</p> <p>Легенда: слева - wtlh'n, справа - NWR' zj<br/> "Огонь Варахрана".</p> | X | Р | 3,98 | 28/29 | 10 |    |    |

| I  | 2              | 3   | 4  | 5                               | 6 | 7    | 8     | 9  | 10  | II |
|----|----------------|---|--|---------------------------------|---|------|-------|----|---|----|
| 35 | КМГ<br>I0383   | Тип I<br>Между первым и вторым зубцами короны - три точки; на шаре короны тройные орнаментальные точки.<br>Легенда:<br>та же. | Тип I<br>Легенда: слева - w <sup>h</sup> h <sup>h</sup> n<br>справа - NW <sup>h</sup> R' EY<br>"Огонь Варахрана" | 0<br>отломана между 3-5 и 7-8чч | ℞ | 3,98 | 25    | 9  | Гантиади, Дманисский р-н, случайная находка |    |
| 36 | КМГ<br>I0698   | Тип I<br>На шее ожерелье из крупных бусин.<br>Легенда:<br>та же.  | Тип I<br>Как № I0383.<br><br>Варахран II (276-293)   | 0<br>отломана между 8-II чч     | ℞ | 4,05 | 23/26 | 10 | Аврамло, Цалкинский р-н, случайная находка  |    |
| 37 | Др.Ир.0<br>262 | Тип XI<br>Семейный портрет Ва-  | Тип 3<br>Алтарь огня в виде высокой  | X                               | ℞ | 4,10 | 26    | 8  |   |    |



| I | 2 | 3   | 4   | 5 | 6 | 7 | 8 | 9 | 10 | II |
|---|---|---|---|---|---|---|---|---|----|----|
|   |   | <p>рахрана П. Варахран изображён в профиль вправо, в короне с крыльями и шаром. Крылья короны изображены прямо. От диадемы отходят концы лент. Причёска - букли волос. Лицо с бородой и усами. В ухе - серьга в виде двух крупных бусин. На шее - ожерелье из двух обручей. Супруга царя изображена в кулахе, увенчанном головой птицы. Причёска - в виде двух спадающих до плеч кос. Перед царём и царицей - наследник</p> | <p>колонны с базой и капителью из нескольких прямоугольных плит. Над капителью - языки пламени. По сторонам аташдана две фигуры - лицом к алтарю. Правая фигура Анахита в кулахе, увенчанном головой птицы, с "венцом власти" в руке. Левая фигура в короне Варахрана П с поднятой правой рукой. Слева от пламени аташдана - царский знак. На правом плече Анахиты - точка.</p> |   |   |   |   |   |    |    |

| I | 2 | 3   | 4  | 5 | 6 | 7 | 8 | 9 | 10 | 11 |
|---|---|---|--|---|---|---|---|---|----|----|
|   |   | <p>престола профилем<br/>вправо, в кулахе,<br/>увенчанном голо-<br/>вой собаки. В ру-<br/>ках "венеч власти!"<br/>Между головным<br/>убором царицы и<br/>царевича - три<br/>крупные точки.<br/>Вокруг изображе-<br/>ния точечный<br/>ободок.<br/>Легенда: mzdysn b<sup>g</sup><br/>wzha'n Mvk'n Mvk'<br/>... MN yzd'n</p> <p>"Поклоняющийся<br/>[Ахура] Мазде,<br/>владыка, Вара-<br/>хран царь царей<br/>... происходя-<br/>щий от богов".</p> | <p>Легенда: слева -<br/>wzha'n, справа -<br/>NWR' ZY<br/>"Огонь Варахрана"</p> |   |   |   |   |   |    |    |

| I  | 2              | 3  | 4   | 5                           | 6 | 7    | 8  | 9 | 10 | II |
|----|----------------|--|---|-----------------------------|---|------|----|---|----|----|
| 38 | Др.Ир.0<br>263 | Тип ? <sup>x</sup><br>Семейный портрет Варахрана II. Портрет царя передан в профиль вправо в короне с прямыми крыльями и с шаром. На шаре орнаментальные точки. Лицо с бородой и загнутыми вверх усами. Борода повязана. Причёска - букли волос. Царица в кулахе с протомой лошади. Наследник престола - в головном уборе, увенчанном головой кабана. В руке "венеч вла- | Тип 2(a)<br>Атапдан с двумя фигурами, стоящими спиной к алтарю. Одна из фигур в короне Шапура I, вторая - в короне Варахрана II. Вокруг изображения - точечный ободок. Легенда: слева - $\text{𐎧𐎠𐎼𐎡𐎹}$ справа - $\text{𐎧𐎡𐎹𐎷𐎪}$ "Огонь Варахрана". | 0<br>отломана между 7-12 чч | Р | 3,67 | 25 | 9 |    |    |

x Этот тип монеты Варахрана II не засвидетельствован ни у Луконина [Луконин 1969], ни у Гёбля [Гёбль 1971].

| I  | 2              | 3   | 4   | 5 | 6 | 7    | 8     | 9 | 10 | II |
|----|----------------|---|---|---|---|------|-------|---|----|----|
| 39 | Др.Ир.0<br>630 | сти" отсутствует.<br>Вокруг изображения<br>одинарный точечный<br>ободок.<br>Легенда: ...w <sup>h</sup> h <sup>h</sup><br>MLK' n MLK'...M <sup>h</sup><br>st <sup>h</sup> MN | Тип 2(а)<br>Как № 263.<br>Легенда: слева -<br>отломана, справа -<br>NWR' LY | 0 | Р | 3,4I | 23/26 | 9 |    |    |

x Этот тип монеты Варахрана II представлен в книге Луконина [Луконин 1969, стр.173, табл.УШ (883) табл.ХУШ]

| I  | 2              | 3  | 4  | 5 | 6 | 7    | 8     | 9 | 10 | 11 |
|----|----------------|--|--|---|---|------|-------|---|----|----|
|    |                | <p>виде крупной бу-<br/>сини.<br/>           Легенда: mzd sn bgy<br/>           wz h'n Mlk'n Mlk'<br/>           yz'n W' yuz'n MNW<br/>           etzy...</p> <p>"Поклоняющийся Ма-<br/>зде, владыка, Ва-<br/>рахран, царь царей<br/>Ирана и не-Ирана,<br/>происходящий ..."</p>               |  |   |   |      |       |   |    |    |
| 40 | Др.Ир.0<br>689 | <p>Тип УП</p> <p>Семейный порт-<br/>рет Варахрана П.<br/>Царь в короне с<br/>прямыми крыльями<br/>и шаром. От диа-<br/>демы отходят лен-<br/>ты, концами вверх.<br/>Лицо с бородой и<br/>усаами. Борода по-<br/>вязана. На шее -<br/>ожерелье в виде<br/>двух обручей. В<br/>ухе - серьга.</p> | <p>Тип I</p> <p>Аташдан с дву-<br/>мя фигурами. Ле-<br/>вая - в короне<br/>Варахрана П, пра-<br/>вая - бог Ахура-<br/>Мазда. Слева от<br/>пламени аташда-<br/>на - царский<br/>знак.</p> <p>Легенда:<br/>NWR' zy wz h'n<br/>"Огонь Вара-<br/>храна".</p> | X | Р | 4,05 | 27/28 | 9 |    |    |



| I  | 2              | 3  | 4   | 5 | 6 | 7    | 8  | 9   | 10 | II |
|----|----------------|--|---|---|---|------|----|-----|----|----|
| 4I | Др.Ир.0<br>264 | Тип II<br>Портрет Нарсе<br>в профиль вправо.<br>Корона в виде<br>каннелированной<br>диадемы, увенчан-<br>ной шаром и тремя<br>пальметками. От<br>диадемы отходят<br>концы лент, кон-<br>цами вверх. При-<br>чёска в виде туго<br>скрученных кос,<br>ниспадающих на<br>плечи. Лицо с бо-<br>родой и загнуты-<br>ми вверх усами.<br>Борода повязана.<br>В ухе - серьга, со-<br>стоящая из двух<br>маленьких бусин. | Нарсе <sup>X</sup> (293-303)<br>Тип 2<br>Аташдан в виде<br>высокой колонны<br>с базой и капи-<br>телью. Над капи-<br>телью - языки<br>пламени. Колонна<br>аташдана повяза-<br>на лентой с бан-<br>тами. По обе сто-<br>роны аташдана<br>две фигуры с ме-<br>чами в руках,<br>стоящие лицом к<br>алтарю. Левая фи-<br>гура в короне с<br>шаром, правая -<br>бог Ахура Мазда.<br>Слева от пламени<br>аташдана "царский<br>знак", справа - | X | ℞ | 3,69 | 25 | 8-9 |    |    |

x Нарсе - сын Шапура I, др.перс. \*Narziyuraha, авест. Narziyōsanha, армян. Narseth, пехл. Narzahē [Юсти 1895, стр. 222].

| I  | 2              | 3   | 4   | 5                          | 6 | 7    | 8  | 9  | 10 | II |
|----|----------------|---|---|----------------------------|---|------|----|----|----|----|
|    |                | <p>На шее ожерелье.<br/>Вокруг изображения<br/>точечный ободок.<br/>Легенда: mzdysn bg<br/>nrshy MlK'n MlK'<br/>3z'n W' huz'n stry<br/>MN yzd'n</p> <p>"Поклоняющийся<br/>Мазде владыка,<br/>Нарсе, царь ца-<br/>рей Ирана и не-<br/>Ирана, происхо-<br/>дящий от богов".</p> | <p>"знак наследни-<br/>ка престола". На<br/>колонне аташда-<br/>на - три точки,<br/>на нижней плите<br/>капители - точ-<br/>ка.</p> <p>Легенда:<br/>NWR' 23 nrshy</p> <p>"Огонь Нарсе".</p> |                            |   |      |    |    |    |    |
| 42 | Др.Ир.0<br>265 | <p>Тип II<br/>Прическа в виде<br/>шести туго скру-<br/>ченных кос. Ленты<br/>- между косами и<br/>первой пальпткой.<br/>Легенда: как №264.</p>  | <p>Тип 2<br/>Как № 264, но<br/>колонка аташ-<br/>дана без лент<br/>и без знака.<br/>Легенда: слева -<br/>nrshy, справа -<br/>NWR' 23</p> <p>"Огонь Нарсе".</p>                              | X<br>почер-<br>нев-<br>шая | А | 3,69 | 25 | 10 |    |    |
| 43 | Др.Ир.0<br>266 | <p>Тип II<br/>Как № 265<br/>Легенда: та же.</p>   | <p>Тип 2<br/>Колонна аташ-<br/>дана без лент.</p>   | 0<br>между<br>4-5          | А | 3,44 | 26 | 9  |    |    |



| I  | 2              | 3   | 4  | 5 | 6 | 7    | 8  | 9    | 10 | 11 |
|----|----------------|---|--|---|---|------|----|------|----|----|
| 44 | Др.Ир.0<br>267 | Тип П<br>Прическа в виде туго скрученных вместе семи кос. Ленты отходят от края диадемы вверх. На шаре короны тройные орнаментальные точки.<br>Легенда: <i>mzdysn by nzsby MLK'n MLK'z'yn</i><br>"Поклоняющийся Мезде владыка Нарсе, царь царей Ирана". | Слева от племени аташдана - "царский знак", справа - "знак наследника престола".<br>Легенда: та же.<br>Тип 2<br>Как № 266. | X | ℞ | 4,29 | 26 | 9-10 |    |    |

| I  | 2              | 3  | 4  | 5 | 6 | 7    | 8     | 9 | 10  | II |
|----|----------------|--|--|---|---|------|-------|---|---|----|
| 45 | Др.Ир.0<br>402 | Тип П<br>Как № 266.  | Тип 2<br>Как № 266.  | X | Ж | 3,91 | 26    | 9 |   |    |
| 46 | Др.Ир.0<br>690 | Тип П<br>Прическа в виде шести туго скрученных кос, ниспадающих на плечи. Между средней пальметкой и шаром короны отходит маленькая лента.<br>Легенда: искажена. | Тип 2<br>Слева от аташ-дана бог Ахура Мезда, справа - фигура в короне Шапура I. Слева от пламени - "царский знак", справа - "знак наследника престола".<br>Легенда: та же. | П | Ж | 3,66 | 27    | 9 |   |    |
| 47 | Др.Ир.0<br>463 | Тип П<br>Как № 264.<br>Легенда: как № 264.   | Тип 2<br>Легенда: слева - <i>nshy</i><br>справа - <i>NWR'ZU</i><br><br>"Огонь /храм огня/ Нарсе".  | X | Ж | 7,39 | 20/21 | 9 | Из частной коллекции проф. Е. Такашвили, приобретенная Гос. музеем Грузии |    |

| I  | 2              | 3  | 4  | 5 | 6 | 7    | 8  | 9    | 10 | II |
|----|----------------|--|--|---|---|------|----|------|----|----|
| 48 | Др.Ир.0<br>268 | Тип I<br>Портрет<br>Хормизда в<br>профиль впра-<br>во, в короне в<br>виде диадемы,<br>над которой<br>изображена<br>хищная птица<br>с "перлами" в<br>клюве. Корона<br>увенчана ша-<br>ром. Диадема<br>украшена<br>"перлами",<br>ленты отходят<br>от диадемы и<br>шара. Прическа<br>- букли волос.<br>Лицо с боро- | Хормизд II <sup>X</sup> (302-309)<br>Тип I (а)<br>Аташдан в виде<br>высокой колонны с<br>базой и капителью<br>из нескольких пря-<br>моугольных плит.<br>Над капителью-язы-<br>ки пламени. В пла-<br>мени - бюст Ахура<br>Мезды. Колонна по-<br>вязана лентой, кон-<br>цами вниз. По сто-<br>ронам аташдана -<br>две фигуры с ко-<br>пьями в руках.<br>Левая фигура в<br>короне Хормизда II,<br>правая - в короне<br>Шапура I.<br>Легенда: NWR' ʒy<br>w h z m e d y | X | ℞ | 4,0I | 23 | 9-10 |    |    |

x Хормизд II - сын Нарсе. др.перс.\* Ahuraha- Mazdah, пехл. Ūhrmazd, сир. Hūrmižd, араб. Hormuz /Юсти 1895, стр. 7-8/.

| I  | 2                | 3   | 4   | ? 5                                    | 6 | 7    | 8  | 9   | IO | II |
|----|------------------|---|---|--|---|------|----|-----|----|----|
| 49 | Др. Ир. 0<br>269 | <p>дой. На шее ожерелье в виде крупных бусин. На шаре орнаментальные точки. Вокруг изображения — точечный ободок.</p> <p>Легенда: mzdysn<br/>bgy whzmsdy<br/>Mbk'n Mbk' yz'n<br/>w' yz'n MNW<br/>šty MN yzd'n</p> <p>"Поклоняющийся Мазде, владыка, Хормизд, царь царей Ирана и не-Ирана, происходящий от богов".</p> | <p>"Огонь Хормизда"</p> <p>Тип I (a)<br/>Как № 268.<br/>Легенда: слева —<br/>NWR' zy, справа — whzmsd</p> | X, 0<br>с отломанным краем на ободке у | R | 3,37 | 30 | 8-9 |    |    |

| I  | 2              | 3  | 4   | 5  | 6 | 7    | 8  | 9 | 10 | 11 |
|----|----------------|--|---|--|---|------|----|---|----|----|
| 50 | Др.Ир.0<br>270 | Тип I<br>Легенда: не<br>читается.  | "Огонь Хор-<br>мизда".<br><br>Тип I (а)<br>Легенда: не<br>читается.   | 8-9чч<br><br>П,0<br>с дыро-<br>чкой у<br>12ч | Ж | 2,25 | 23 | 9 |    |    |
|    |                |  | <u>Шапур I<sup>X</sup> (309-379)</u>  |  |   |      |    |   |    |    |
| 51 | Др.Ир.0<br>271 | Тип I (а)<br><br>Портрет Ша-<br>пура в профиль<br>вправо в трёх-<br>зубчатой<br>короне с шаром.<br>От шара и диа-<br>демы отходят<br>ленты, концами<br>вверх. Лицо с<br>бородой, борода<br>повязана. При-<br>чёска - букли | Тип ? <sup>XX</sup><br><br>Аташдан в<br>виде колонны<br>с базой и ка-<br>пителью. Колон-<br>на украшена<br>лентами, конца-<br>ми вниз. В<br>пламени аташ-<br>дана - бюст в<br>профиль вправо.<br>По обе стороны<br>алтаря две фи- | X  | Ж | 4,31 | 21 | 9 |    |    |

x Шапур II - сын Хормизда II.

xx Этот тип не засвидетельствован у Гёбля [Гёбль 1971].

| I | 2 | 3   | 4  | 5 | 6 | 7 | 8 | 9 | 10 | II |
|---|---|---|--|---|---|---|---|---|----|----|
|   |   | <p>волос. На шаре короны - орнаментальные точки. В ухе - серьга. На шее - ожерелье в виде одного ряда "перлов". Легенда круговая, её начало от шара справа на лево. Вокруг изображения одинарный точечный ободок.</p> <p>Легенда: mzdysn.<br/>         by šhpwšz MUKn<br/>         MUK' ysn</p> <p>"Поклоняющийся Мазде, владика, Шапур, царь царей Ирана".</p> | <p>гурь, стоящие лицом к аташдану с копьями в руках.</p> <p>Головные уборы с зубцами без шаров.</p> <p>На колонне аташдана надпись: ВА?</p> <p>Легенда: слева - 'tw, справа - Šh</p> |   |   |   |   |   |    |    |

| I  | 2              | 3  | 5   | 6   | 7 | 8    | 9  | 10 | 11 |  |
|----|----------------|--|---|-----|---|------|----|----|----|--|
| 52 | Др.Ир.0<br>272 | Тип I (в)<br>Портрет Шапура в профиль вправо. Корона трехзубчатая с шаром. Ленты между шаром и левым зубцом короны отсутствуют.<br>Легенда: обычная. | Тип 5 <sup>x</sup> ?<br>Алтарь огня украшенный лентами. По обе стороны аташдана - фигуры в коронах с зубцами без шаров. На колонне аташдана "царский знак". Под нижней плитой колонны три буквы: ś h l.<br><br>Вокруг изображения точечный ободок.<br>Легенда: слева - ś h p<br>справа - NWR' 2У<br>"Огонь Шапура". | X   | ℞ | 3,80 | 25 | 9  |    |  |
| 53 | Др.Ир.0<br>273 | Тип I (а)<br>Как № 271<br>Легенда начинается от правого плеча. Легенда как № 271.  | Тип 7<br>Аташдан в виде колонны с капителью и базой из нескольких плит. Над капителью - языки пламени. Капи-  | X,0 | ℞ | 4    | 22 | 9  |    |  |

x Этот тип монеты Шапура II не фиксируется у Гёбля [Гёбль 1971].

| I  | 2              | 3   | 4   | 5 | 6             | 7   | 8  | 9   | IO | II |  |
|----|----------------|---|---|---|---------------|-----|----|-----|----|----|--|
| 54 | Др.Ир.0<br>274 | Тип I (а)<br>Царские ленты,<br>отходящие от<br>шара короны и<br>от диадемы,<br>концами загнуты-<br>ми вверх.<br>Легенда: только<br>справа $m\bar{z}n$ $v\bar{c}y$<br>$\dot{s}h\bar{p}w\bar{h}z$<br>"Поклоняющийся<br>Мазде влацка | тель поддерживается<br>подставками в виде<br>львиных лап, опираю-<br>щихся на курильницы.<br>На подставках - лен-<br>ты с бантами. Вокруг<br>изображения - точеч-<br>ный ободок.<br>Легенда: слева -<br>$\dot{s}h\bar{p}w\bar{h}z$ , справа - $'t\bar{w}y$<br>"Огонь Шапура".<br>Тип ?<br>Как № 271, но легенда<br>отсутствует. На колон-<br>не аташдана надпись -<br>$B\bar{y}\dot{s}$<br>г. Бишапур | X | $\mathcal{R}$ | 403 | 22 | 8-9 |    |    |  |



| I  | 2              | 3   | 4   | 5   | 6 | 7    | 8     | 9 | IO | II |
|----|----------------|---|---|---|---|------|-------|---|----|----|
| 55 | Др.Ир.0<br>395 | Шапур".<br>Тип I (а)<br>Как № 274<br>Легенда:<br>mzdysn bg<br>hpwky<br>"Поклоняющийся<br>Мазде владыка<br>Шапур". | Тип ?<br>Как № 27I<br>На колонне аташдана<br>две буквы - АР<br>Легенда: отсут-<br>ствует.   | X<br>с дыро-<br>чкой<br>под бю-<br>стом<br>между<br>5-6чч | Р | 4,04 | 29    | 8 |    |    |
| 56 | Др.Ир.0<br>409 | Тип I (а)<br>Легенда:<br>mn bg ...shpwhz  | Тип 6 (а)<br>Аташдан в виде<br>колонны с базой и<br>капителью. Колонна<br>украшена лентами,<br>концами вниз. В<br>пламени - бюст. По<br>обе стороны алта-<br>ря обращенные к<br>нему лицом фигуры<br>в головных уборах<br>с зубцами и шаром.<br>Обычные легенды<br>позади фигур от-<br>сутствуют. | X<br>с дыро-<br>чкой у<br>3ч                              | Р | 4,02 | 27/28 | 9 |    |    |

| I  | 2              | 3   | 4  | 5 | 6 | 7    | 8     | 9 | 10 | 11 |
|----|----------------|---|--|---|---|------|-------|---|----|----|
| 57 | Др.Ир.0<br>465 | Тип I (a)<br>Легенда: только<br>справа- <i>mn b</i><br><i>šhpwhz</i>  | Тип 6(a)<br>Как № 409<br>Легенда: отсутствует.<br>На колонне атащдана<br>две буквы - <i>šT</i><br>г.Стахр                    | X | ℞ | 4,08 | 21/23 | 8 |    |    |
| 58 | Др.Ир.0<br>506 | Тип I(a)<br>Легенда:<br><i>mādsn MLK'n</i><br>...   | Тип 6(a)<br>На колонне атащдана<br>две буквы - <i>DA</i><br>г.Дарабгерт<br>Легенда:  | X | ℞ | 4,20 | 24    | 9 |    |    |
| 59 | Др.Ир.0<br>507 | Тип I(a)<br>Легенда:<br><i>māid by šhpwhz</i>   | Тип 6(a)<br>На капители надпись,<br>но не читается.<br>Легенда: <i>NWR' 2y šh</i>  | X | ℞ | 3,18 | 25    | 9 |    |    |
| 60 | Др.Ир.0<br>508 | Тип I(a)<br>Отличительный<br>признак - на-<br>писание легенды.<br>Легенда читает-<br>ся справа на-<br>лево. | Тип 6(a)<br>Как № 409, но на ко-<br>лонне атащдана над-<br>пись: <i>r'sty</i> "спра-<br>ведливый".<br>Легенда: <i>NWR šh</i> | X | ℞ | 3,95 | 24    | 9 |    |    |

| I  | 2              | 3  | 4  | 5 | 6 | 7    | 8  | 9 | 10   | II |
|----|----------------|--|--|---|---|------|----|---|--|----|
| 61 | Др.Ир.0<br>56I | Тип I (в)<br>Как № 272<br>Легенда:<br>mazdyan by<br>šhpwky Mbk'n<br>Mbk' yz'n MNW<br>stry<br>"Поклоняющийся<br>Мазде, вла-<br>дыка Шапур,<br>царь царей<br>Ирана, проис-<br>ходящий ..." | Тип 5<br>Как № 272<br>На колонне<br>аташдана "пар-<br>ский знак".<br>Легенда: слева<br>- не читается,<br>справа - šhpwky | П | ℞ | 3,0I | 26 | 9 |  |    |
| 62 | Др.Ир.0<br>69I | Тип I (а)  | Тип 7<br>Легенда: сле-<br>ва - šhpwky<br>справа - 'twzy<br>ZY<br>"Огонь Ша-<br>пура".                                    | X | ℞ | 3,73 | 25 | 8 | Дар Гос.Эрми-<br>тажа Гос.му-<br>зею Грузии<br>по случаю<br>100-летнего<br>юбилея му-<br>зея |    |
| 63 | Др.Ир.0<br>692 | Тип I (а)  | Тип 6 (а)<br>Фигуры, сто-<br>ящие у аташ-<br>дана, в голов-  | X | ℞ | 4,18 | 24 | 9 | -"   |    |

| I  | 2                | 3  | 4  | 5    | 6 | 7     | 8  | 9 | 10 | II |
|----|------------------|--|--|------|---|-------|----|---|----|----|
| 64 | Др. Ир. Д<br>291 | Тип I (а)<br>Легенда: читается частично: ... MCK'<br>MCK'                  | ных уборках с парами. В пламени - обст. На колонне алтаря надпись: z'sty "справедливый". Легенда: слева - NWR', справа - sh<br>Тип 6 (а)<br>Как № 692, но точка над плечом правой фигуры. Легенда отсутствует. | X    | R | 4, 17 | 21 | 9 |    |    |
| 65 | Др. Ир. Д<br>292 | Тип I (а)<br>Легенда: искажённая и неполная: by sh, pwhz MCK'<br>MCK' yz'n | Тип 6 (а)<br>На колонне надпись z'sty "справедливый". Легенда:   | 0, П | R | 4, 09 | 22 | 9 |    |    |

| I  | 2               | 3   | 4   | 5                                 | 6 | 7    | 8     | 9 | IO | II  |
|----|-----------------|---|---|-----------------------------------|---|------|-------|---|----|---|
| 66 | М.И.Г.<br>2352  | Тип I (а)<br>Легенда: читается от плеча: <i>mzdysn</i> <i>Br</i><br><i>šhp mlrk</i><br>"Поклоняющийся Мазде, владыка, Шапур, царь". | Тип 7<br>Отличительный признак - знак = справа от колонны аташдана.       | ки<br>X                           | N | 7,05 | 20/21 | 9 |    | Ксанское ущелье около Ахалгори, монета находилась в богатом женском погребении. |
| 67 | К.И.Э.М<br>4404 | Тип I (а)<br>Легенда: как № 292   | Тип 6 (а)<br>Легенда: отсутствует с обеих сторон.                         | 0<br>потертая, с отломанным краем | ℞ | 2,95 | 22    | 9 |    |   |
|    |                 |   | <u>Арташир II</u>   | (379-383)                         |   |      |       |   |    |   |
| 68 | Др.Ир.0<br>371  | Тип I<br>Портрет Арташира II в профиль вправо, в короне в   | Тип 2<br>Аташдан в виде колонны с капителью и базой. По обе стороны аташ- | X                                 | ℞ | 4,13 | 25    | 8 |    |   |

| I | 2 | 3   | 4   | 5 | 6 | 7 | 8 | 9 | 10 | II |
|---|---|---|---|---|---|---|---|---|----|----|
|   |   | <p>виде облегающей шапки, увенчанной шаром. От шара и диадемы отходят ленты, диадема в виде крупных "перлов". От правого плеча отходят ленты, концами вверх. Волосы - букли волос, борода - повязана. Вокруг изображения - точечный ободок. Легенда: слева -</p> <p>вгу, справа -<br/>'ut'hsz MLC'<br/>"Божественный Арташир царь".</p> | <p>дана - фигуры в головных уборах Арташира II с копьями в руках. В пламени - бюст в профиль вправо. Колонна аташдана повязана лентами, концами вниз. Вокруг изображения точечный ободок. Легенда: отсутствует.</p> |   |   |   |   |   |    |    |

| I  | 2              | 3   | 4   | 5 | 6 | 7    | 8  | 9    | 10 | II |
|----|----------------|---|---|---|---|------|----|------|----|----|
| 69 | Др.Ир.0<br>275 | Тип I<br>Погрудное изображение Шапура III в профиль вправо, в короне. От шара короны отходят ленты, концами вверх. Причёска - букли волос. Ожерелье в виде одного ряда крупных бусин. Лицо с бородой, в ухе - серьга. Над лентами - полумесяц. Вокруг изображения - точечный ободок.<br>Легенда: mzdysn by šhpwhty MLK'n MLK' | Шапур III (383-388)<br>Тип I<br>Аташдан в виде колонны с капителью и базой. По обе стороны алтаря - две фигуры в коронах Шапура III, с копьями в руках. Над капителью - пламя с бюстом в профиль вправо. На столбе капители - надпись. Читается только одна буква - "M".<br>Легенда: слева - šhp справа - 'twz<br>"Огонь Шапура". | X | R | 3,80 | 22 | 9-10 |    |    |

| I  | 2               | 3  | 4  | 5   | 6 | 7    | 8  | 9 | 10 | 11 |
|----|-----------------|--|--|---|---|------|----|---|----|----|
| 70 | К.И.Э.М<br>4404 | "Поклоняющийся<br>Мазде, владыка<br>Шапур, царь ца-<br>рей".<br>Тип I<br>Как № 275<br>Легенда: та же.  | Тип I<br>Легенда: не чита-<br>ется.<br><br><u>Варахрам IV (388-399)</u>  | П<br>потер-<br>тая с<br>дыроч-<br>кой у<br>IIч  | А | 3,50 | 24 | 8 |    |    |
| 71 | Др.Ир.0<br>276  | Тип I<br>Портрет Вара-<br>храна IV в про-<br>филь вправо, в<br>короне в виде<br>облегающей шап-<br>ки с одним зуб-<br>цом, крыльями и<br>шаром. Крылья<br>концами загнуты<br>вверх. От диадемы | Тип I<br>Аташдан в виде<br>колонны с капи-<br>телью и базой. Над<br>капителью - бюст<br>в профиль вправо.<br>С обеих сторон<br>аташдана две фи-<br>гуры в головных<br>уборах Варахрана<br>IV. Слева от ко- | Х<br>с отло-<br>маным<br>краем<br>у II ч<br>и с<br>двумя<br>дыроч-<br>ками у<br>6ч и<br>под ша- | А | 3,94 | 24 | 9 |    |    |



| I | 2 | 3   | 4   | 5                 | 6 | 7 | 8 | 9 | 10 | 11 |
|---|---|---|---|-------------------|---|---|---|---|----|----|
|   |   | <p>и шара короны отходят маленькие ленты. Шар короны покрыт мелкими "перлами". Причёска - букли волос. От волос отходят ленты, концами вверх. На шее ожерелье в виде одного ряда крупных бусин. От правого плеча отходят две ленты, концами вверх. Вокруг изображения одинарный точечный ободок. Легенда: m'zlyzn<br/>bg w'z'h'n M'K'</p> | <p>лонны алтаря две буквы - KR г. Керман. На капители надпись, но не читается. Легенда: слева - w'z'h', справа - 'tw "Огонь Варахрана".</p> | <p>ром короны</p> |   |   |   |   |    |    |

| I  | 2              | 3  | 4   | 5 | 6 | 7    | 8  | 9 | 10 | 11 |
|----|----------------|--|---|---|---|------|----|---|----|----|
| 72 | Др.Ир.0<br>277 | Тип I<br>Как № 276<br>Легенда: слева<br>не читается,<br>справа -<br>wzhan MLK'<br>... Варахран<br>царь". | Тип 3<br>Аташдан с двумя<br>фигурами, стоящими<br>лицом к алтарю.<br>Головные уборы<br>Варахрана IV с<br>копьями в руках.<br>Над капителью язы-<br>ки пламени. Капи-<br>тель повязана лен-<br>тами. На колонне<br>аташдана надпись:<br>r'st -<br>"справедливый".<br>Вокруг изображения<br>одинарный ободок.<br>Легенда: слева -wzhan<br>справа - 't<br>"Огонь Варахрана".<br><br><u>Йездигерд<sup>x</sup> I</u> (399-421) | X | R | 3,87 | 25 | 9 |    |    |
| 73 | Др.Ир.0<br>278 | Тип I<br>Портрет Йезди-  | Тип I<br>Аташдан с капи-  | X | R | 3,73 | 24 | 9 |    |    |

x Йездигерд I - сын Шапура III, сир. *īzdegerd*, арм. *īazkart*, араб. *īazdegerd* / Юсти, стр. 148/.

| I | 2 | 3   | 4   | 5                  | 6 | 7 | 8 | 9 | 10 | 11 |
|---|---|---|---|--------------------|---|---|---|---|----|----|
|   |   | <p>герда I в профиль вправо. Корона в виде облегающей шапки, увенчанной шаром. От шара отходят маленькие ленты, под шаром - полумесяц. На шаре и облегающей шапке - орнаментальные точки. Диадема в виде одного ряда крупных "перлов". От правого плеча отходят ленты концами вверх. Причёска - букли волос. Лицо с бородой и усами. Борода повязана. В ухе - круглая серьга. На шее - ожерелье в виде одного ряда бусин.</p> | <p>телью и базой. Над капителью - языки пламени. С обеих сторон алтаря стоят две фигуры в головных уборах Иездигерда I. Капитель повязана лентами, концами вниз.</p> <p>Слева от пламени две буквы - G W</p> <p>Гурган.</p> <p>На капители - надпись <i>č'st</i> - "справедливый".</p> <p>Легенда: слева - <i>uzdktu</i> Иездигерд, справа - не читается.</p> | <p>рочкой у 4ч</p> |   |   |   |   |    |    |

| I  | 2                | 3  | 4   | 5             | 6       | 7    | 8  | 9   | 10 | 11 |
|----|------------------|--|---|---------------|---------|------|----|-----|----|----|
|    |                  | <p>Под бюстом шесть горизонтальных лестиков. Вокруг изображения - одинарный точечный ободок.</p> <p>Легенда: mzdysn bg<br/>r'mstl yzdkity<br/>MLK'n MLK'</p> <p>"Поклоняющийся Мазде Владыка, радость страны, Иездигерд, царь царей"</p> |   |               |         |      |    |     |    |    |
| 74 | Др. Ир. 0<br>279 | <p>Тип I</p> <p>Как № 278, но над развевающейся лентой, выходящей от плеча, буква - P</p> <p>Легенда: та же.</p>   | <p>Тип I</p> <p>На колонне аташдана надпись не читается. Слева от пламени аташдана две буквы - AH<sup>x</sup></p> <p>г. Хамадан.</p> <p>Легенда: слева - отсутствует,</p> | 0             | AR      | 3,5I | 25 | 8-9 |    |    |
|    |                  |  |   | от 6 до 10 чч | отлома- |      |    |     |    |    |
|    |                  |  |   | на; у         | 3 и 10  |      |    |     |    |    |
|    |                  |  |   | чч дн-        | рочки.  |      |    |     |    |    |

x г. Хамадан (др. Намугматуна) Экбатаны - "место собраний". [Фрай 1972, стр. 106].

| I  | 2              | 3  | 4  | 5 | 6 | 7    | 8     | 9 | 10 | 11 |
|----|----------------|--|--|---|---|------|-------|---|----|----|
| 75 | Др.Ир.0<br>509 | Тип I<br>Как № 278<br>Легенда: та<br>же. | справа- 'tw<br>"Огонь"<br><br>Тип I<br>На колонне<br>аташдана над-<br>пись отсутст-<br>вует. Слева от<br>пламени аташ-<br>дана - знак<br>наследника<br>престола,<br>справа - над<br>фигурой стра-<br>жи - полуме-<br>сяц. Слева от<br>пламени над-<br>пись - AYR<br>г.Ктесифон.<br>Легенда: сле-<br>ва - yzd<br>Иездигерд,<br>справа - 'tw<br>"Огонь". | X | Æ | 3,70 | 25/27 | 9 |    |    |

| I  | 2              | 3  | 4  | 5 | 6 | 7    | 8     | 9 | 10  | II |
|----|----------------|--|--|---|---|------|-------|---|---|----|
| 76 | Др.Ир.0<br>694 | Тип I<br>Под бюс-<br>том - орна-<br>ментальные<br>листья.<br>Легенда:<br>та же.            | Тип I<br>Как № 52I.<br>На колонне<br>надпись <i>v'st</i><br>"справедли-<br>вый".<br>Легенда:<br>слева -<br><i>uzakvty</i><br>Иездигерд,<br>справа - AS<br>Спахан.  | X | R | 4,20 | 27/28 | 9 | Дар Гос.Эрми-<br>тажа Гос.му-<br>зею Грузии в<br>связи со 100-<br>летием музея. |    |
| 77 | Др.Ир.0<br>52I | Тип I<br>Под бюс-<br>том - три<br>орнамен-<br>тальные ле-<br>пестка.<br>Легенда:<br>та же. | Тип I<br>Слева от пла-<br>мени аташдана -<br>два полумесяца<br>с "перлом" меж-<br>ду ними, спра-<br>ва - полумесяц<br>с "перлом".<br>На колонне<br>аташдана над-<br>пись - <i>'st</i><br>"справедливый". | X | R | 3,92 | 29/30 | 8 |   |    |

| I  | 2                 | 3  | 4.  | 5 | 6 | 7     | 8     | 9  | 10 | 11 |
|----|-------------------|--|---|---|---|-------|-------|----|----|----|
| 78 | Частная коллекция | Тип I<br>Как № 278.<br>Легенда: та же.   | Легенда: слева - t<br>справа - RY - Рей<br><br>Тип I<br>Над пламенем аташдана с обеих сторон - полумесяцы.<br>Легенда: слева - h<br>справа - AW<br>г. Ахурмазд-Арташир<br><br><u>Варахран у X (420-438)</u> | X | R | 3, I4 | 24/34 | 9  |    |    |
| 79 | Др. Ир. 0 280     | Тип I<br>Погрудное изображение Варахрана с двумя зубцами, "перлом" и полумесяцем с шаром над ним. Диа- | Тип 2<br>Аташдан с капителью и с базой. По обе стороны алтаря две фигуры в коронах с шарами и полумесяцами, с длинными копьями в руках. Колонна аташдана повязана лентами концами вниз. Над ка-             | X | R | 4, I2 | 29    | 10 |    |    |

x Варахран У - сын Йездигерда I. Этимология слова такова: *yāwēyāwānāwā* "централизованный титул "царь" [O. Tānsen 1940, стр. 162], пехл. *Wāhram Gōr* - Бахрам Гур [Юсти 1895, стр. 362].

| I | 2 | 3   | 4  | 5 | 6 | 7 | 8 | 9 | IO | II |
|---|---|---|--|---|---|---|---|---|----|----|
|   |   | <p>дема в виде крупных бусин. От шара коронны отходят маленькие ленты в виде мелких бусин. От правого плеча отходят ленты, концами вверх. Борода повязана, причёска - букли волос. Вокруг изображения одинарный точечный ободок.</p> <p>Легенда:</p> <p>mādsn bgy<br/> i.mātl wzh'n<br/> MLK'n MLK'</p> <p>"Поклоняющийся</p> | <p>пителью - языки пламени, в пламени - буст в профиль вправо. Вокруг изображения одинарный точечный ободок.</p> <p>Легенда: слева - wzh'n<br/> "Варахран",<br/> справа - MR<sup>x</sup></p> <p>Мерв</p> |   |   |   |   |   |    |    |

x Мерв (древнеперсид. Māghī-) / Фрай 1972, стр. 74/.



| I   | 2              | 3   | 4   | 5 | 6 | 7    | 8  | 9     | IO | II |
|-----|----------------|---|---|---|---|------|----|-------|----|----|
| 80. | Др.Ир.0<br>281 | Мазде, владыка,<br>радость страны,<br>Варахран, царь<br>царей".<br>Тип I<br>Как № 280   | Тип 2<br>Как № 280, но на<br>ободке монеты у<br>Юч "царский знак".<br>Легенда: слева -<br>wzh'n, Варахран,<br>справа - MRWS<br>Мерв | X | ℞ | 4,08 | 29 | IO-II |    |    |
| 81. | Др.Ир.0<br>282 | Тип I<br>Борода повязана<br>лентой.<br>Легенда: mzd'sn<br>wzh'n MLC'n<br>MLC'<br>"Поклоняющийся<br>Мазде Варахран,<br>царь царей" | Тип 2<br>Легенда: слева - wzh<br>справа - CW<br>Гурган  | X | ℞ | 3,96 | 27 | 9     |    |    |
| 82. | Др.Ир.0<br>283 | Тип I<br>С повязанной<br>бородой.   | Тип 2<br>Легенда: слева - wzh<br>справа - AB  | X | ℞ | 4,07 | 29 | 9     |    |    |

| I  | 2              | 3  | 4   | 5 | 6             | 7    | 8  | 9    | 10 | 11 |
|----|----------------|--|---|---|---------------|------|----|------|----|----|
| 83 | Др.Ир.0<br>284 | <p>Легенда: как № 282</p> <p>Тип I</p> <p>Диадема в виде одного ряда "перлов", от полумесяца короны отходят маленькие ленты концами вверх. Борода повязана.</p> <p>Легенда: как № 282.</p> | <p>Абаршахр</p> <p>Тип I</p> <p>Аташдан с двумя фигурами с длинными копьями в руках. Колонна аташдана повязана лентами с ниспадающими вниз концами. Слева от пламени "царский знак". На колонне надпись - <math>\text{r'st}</math> "справедливый".</p> <p>Легенда: слева - <math>\text{w}^{\text{h}}\text{h}^{\text{r}}</math>, справа - <math>\text{'t}^{\text{w}}\text{r}</math></p> <p>"Огонь Варахрана"</p> | X | $\mathcal{R}$ | 4    | 27 | 9-10 |    |    |
| 84 | Др.Ир.0<br>285 | <p>Тип I</p> <p>Как № 280</p>  | <p>Тип 2</p> <p>Как № 280</p> <p>Легенда: слева - <math>\text{w}^{\text{h}}\text{h}</math>, справа - не читается.</p>   | X | $\mathcal{R}$ | 4,10 | 28 | 10   |    |    |

| I  | 2              | 3                               | 4  | 5 | 6 | 7    | 8     | 9    | 10 | II |
|----|----------------|---------------------------------|--|---|---|------|-------|------|----|----|
| 85 | Др.Ир.0<br>286 | Тип I<br>Как № 28I              | Тип 2<br>Легенда: слева -<br>wʰhʷn, справа -<br>читается одна<br>буква w   | X | ℞ | 4,05 | 29    | 9-10 |    |    |
| 86 | Др.Ир.0<br>396 | Тип I<br>Легенда: как<br>№ 280. | Тип 2<br>Легенда; слева -<br>wʰhʷn, справа -<br>не читается.   | X | ℞ | 4,09 | 29-30 | 10   |    |    |
| 87 | Др.Ир.0<br>505 | Тип I<br>Легенда: как<br>№ 280  | Тип I<br>Как № 284, но сле-<br>ва от пламени ле-<br>генда: AS<br>г.Спахан.<br>справа от пламе-<br>ни - полумесяц.<br>На колонне над-<br>пись не читает-<br>ся.<br>Легенда: слева -<br>wʰhʷn, справа - <sup>ʰ</sup> twʷ<br>"Огонь Вархрана" | X | ℞ | 4,14 | 30    | 9    |    |    |

| I  | 2              | 3  | 4   | 5 | 6 | 7    | 8     | 9 | 10  | 11 |
|----|----------------|--|---|---|---|------|-------|---|---|----|
| 88 | Др.Ир.0<br>695 | Тип I<br>Легенда: <i>mzdysn<br/>by r'm's wih'zn</i><br><br>"Поклоняющийся Мазде, влад-ка, радость страны, Варахран". | Тип 2<br>Легенда:<br>слева - <i>wih'zn</i><br>Варахран,<br>справа -<br>AS<br>г.Спахан | 0 | ℞ | 3,8I | 26/27 | 9 |   |    |
| 89 | Др.Ир.0<br>696 | Тип I<br>На шаре короны тройные орнаментальные точки.<br>Легенда: Как № 280  | Тип 2<br>Легенда:<br>слева - <i>wih'zn</i> ,<br>справа -<br>BBA X<br>г.Ктесифон       | X | ℞ | 4,09 | 29/30 | 9 | Дар Гос.Эрмитажа Гос.музею Грузии по случаю 100 летия музея |    |
| 90 | Др.Ир.0<br>698 | Тип I<br>Легенда:<br><i>mz by wih'zn</i>   | Тип 2<br>Легенда:<br>слева -  | X | ℞ | 3,90 | 29/30 | 9 | "-  |    |

x Ктесифон - столица Парфии, при Шапуре II становится столицей Сасанидов, их резиденцией [Нельдеке 1879, стр.61; Жинью 1971, стр.86]. Сасанидские цари называли этот город "сердцем Ирана" [Фрай 1975, стр.8]. Монеты с легендами BBA происходят из Ктесифона [ВВ' -(пехлев.)-"ворота"]. [Жинью 1971, стр.87; Гёбль 1971, стр.82; Мушерш 1972, стр.38].

| I  | 2              | 3  | 4  | 5                            | 6 | 7    | 8     | 9 | 10   | II |
|----|----------------|--|--|------------------------------|---|------|-------|---|--|----|
| 91 | Др.Ир.Д<br>295 | Тип I<br>Легенда: mzd,<br>wch'n MLK,<br>"Поклоняющийся<br>Мазде Варахран,<br>царь" | Եջս - влады-<br>ка, справа -<br>'t - "огонь".<br><br>Тип 2<br>Легенда:<br>слева - не<br>читается,<br>справа -<br>ԱՄԴ<br>г. Ахурмазд-<br>Арташир. | П<br>с дыро-<br>чкой у<br>Iч | ℞ | 3,3I | 27    | 9 |  |    |
| 92 | Др.Ир.Д<br>296 | Тип I<br>Легенда: как<br>№ 280   | Тип 2<br>Легенда:<br>слева -<br>wch'n<br>Варахран,<br>справа -<br>не читает-<br>ся.  | X                            | ℞ | 4,12 | 30    | 9 |  |    |
| 93 | КМГ<br>4855    | Тип I<br>Легенда:<br>mzdsn wch'n<br>M  | Тип 2<br>Легенда:<br>слева - wh<br>справа - МУ<br>Мерв   | X                            | ℞ | 3,87 | 29/30 | 9 | Случайная на-<br>ходка у берега<br>р. Акстаф в Ди-<br>лижане (Армения) |    |

| I  | 2               | 3  | 4  | 5 | 6  | 7    | 8  | 9  | IO | II |
|----|-----------------|--|--|---|----|------|----|----|----|----|
| 94 | К.И.Э.М<br>4405 | Тип I<br>С позолотой.<br>Легенда: mɛdɔn<br>bɣ wɪhɪ'n | Тип 2<br>Легенда: слева -<br>wɪhɪ'n, Варахран,<br>справа - MRW<br>Мерв                               | X | AR | 4,22 | 3I | IO |    |    |
| 95 | К.И.Э.М<br>4404 | Тип I<br>Позолоченная.<br>Легенда: та же.            | Тип 2<br>У колонны аташдана<br>слева буква - h<br>Легенда: слева -<br>wɪhɪ'n, справа - AR<br>Армения | X | AR | 2,94 | 24 | 9  |    |    |
| 96 | К.И.Э.М<br>4405 | Тип I<br>Легенда: та же.                             | Тип 2<br>Легенда: слева -<br>wɪhɪ'n, справа -<br>MRW - Мерв  | X | AR | 4    | 30 | IO |    |    |
| 97 | К.И.Э.М<br>4405 | Тип I<br>Легенда: видна<br>только справа -<br>wɪhɪ'n | Тип 2<br>Легенда: отсутст-<br>вует.  | 0 | AR | 3,37 | 25 | 9  |    |    |

с отло-  
маным  
ободком

| I  | 2              | 3  | 4  | 5 | 6 | 7    | 8  | 9 | Ю | II |
|----|----------------|--|--|---|---|------|----|---|---|----|
| 98 | Др.Ир.0<br>287 | Тип I<br>Портрет царя<br>в профиль впра-<br>во в короне с<br>тремя зубцами,<br>шаром и полу-<br>месяцем. При-<br>чѣска - букли<br>волос. Над пра-<br>вым плечом<br>лента, концами<br>вверх. Вокруг<br>изображения<br>одинарный то-<br>чечный ободок.<br>Легенда: сле-<br>ва - <i>кды</i> * | Иездигерд II (438-457)<br>Тип I<br>Аташдан с двумя<br>фигурами в коронах<br>Шапура I с длинны-<br>ми копьями в руках.<br>На колонне аташдана<br>надпись - <i>č'st</i><br>"справедливый".<br>Вокруг изображения<br>- точечный ободок.<br>Легенда: слева -<br><i>γδδκτ</i><br>Иездигерд,<br>справа - <i>пwki</i><br>"обожаемый",<br>"поклоняемый". | X | ℞ | 3,4I | 27 | 8 |   |    |

\* *кды* - "хварна кавиер" - "могучий, сильный". Официальный титул сасанидского монарха. О зна-  
и происхождении титула *кw* см: /Фрай 1973, стр. 63, сн. 44; Гафуров 1971, стр. 196; Фрай  
1962, стр. 267, Луконин 1969, стр. 77. др. перс. форма *кави*, ср. перс. *кау* (пишется *кды*).  
Этот титул встречается на некоторых монетах правителей ряда областей Средней Азии  
/Вайнберг 1977, стр. 83/.

| I  | 2              | 3  | 4   | 5 | 6  | 7     | 8  | 9  | 10 | 11 |  |
|----|----------------|--|---|---|----|-------|----|----|----|----|--|
| 99 | Др.Ир.О<br>289 | справа - <i>uzdkuty</i><br>"царь Иездигерд".<br><br>Тип П<br>Портрет Пероза<br>в профиль вправо<br>в короне с двумя<br>зубцами, полуме-<br>сяцем и шаром. От<br>правого плеча вы-<br>ходит лента кон-<br>цами вверх. При-<br>чёска - пучок во-<br>лос, борода повя-<br>зана, в ухе серь-<br>га, состоящая из<br>трех крупных бу-<br>син. Вокруг изо-<br>бражения одинар- | <u>Пероз<sup>x</sup> (459-484)</u><br><br>Тип 3<br>Аташдан с капителью<br>и базой. По обе сторо-<br>ны алтаря две фигуры,<br>стоящие лицом к аташ-<br>дану. Колонна повяза-<br>на лентами, концами<br>вниз. Слева от пламе-<br>ни аташдана - звезда,<br>справа - полумесяц.<br>Вокруг изображения -<br>точечный ободок.<br>Легенда: слева - M<br>справа - AR<br>Армения | X | AR | 4, 12 | 26 | 10 |    |    |  |

x Одно из древнейших иранских имён, известное со времен парфянских царей - Аршакидов. Пехл.форма Пероз означает "наполненный светом", "светлый", "лучезарный" [Гафуров 1971, стр.138].



| I   | 2              | 3  | 4  | 5 | 6        | 7    | 8     | 9 | IO | II |
|-----|----------------|--|--|---|----------|------|-------|---|----|----|
| I00 | Др.Ир.0<br>290 | <p>ный точечный ободок.<br/>         Легенда: только справа - <i>kd pvlwcy</i><br/>         "Царь Пероз" или "Пероз Кавианид".</p> <p>Тип Ш<br/>         Портрет Пероза в профиль в короне с крыльями, полумесяцем и шаром. Прическа - пучок волос, с обеих плеч отходят ленты, над лбом - полумесяц. В ухе - серьга, состоящая из трех бусин. Ожерелье - толстая гривна. От плеч отходят ленты, концами вверх.<br/>         Легенда: та же.</p> | <p>Тип I<br/>         Аташдан с двумя фигурами. Слева от пламени - звезда, справа - полумесяц.<br/>         Легенда: слева - <i>pvlwcy</i><br/>         Пероз<br/>         справа - <i>DA</i><br/>         Дарабгерт</p> | X | <i>R</i> | 3,99 | 26/28 | 9 |    |    |
| I01 | Др.Ир.0<br>291 | <p>Тип Ш<br/>         Как № 290</p>  | <p>Тип 3<br/>         Легенда: слева - M</p>   | X | <i>R</i> | 3,46 | 25    | 9 |    |    |

| I   | 2              | 3   | 4   | 5 | 6  | 7    | 8  | 9 | Ю | II |
|-----|----------------|---|---|---|----|------|----|---|---|----|
| I02 | Др.Ир.0<br>293 | Тип III<br>Отличительный признак: на левом зубце короны - три орнаментальные точки.<br>Легенда: слева - рг<br>справа - рѡѡсу кѡу<br>"Пероз Кавианид". | справа - ŠR<br>г.Сиражан<br><br>Тип I<br>Слева ст аташдана - звезда, справа - полумесяц.<br>Легенда: слева - рѡѡсу, "Пероз",<br>справа - АУ<br>г.Ктесифон | X | AR | 2,99 | 22 | 8 |   |    |
| I03 | Др.Ир.0<br>298 | Тип II<br>Как № 289   | Тип 2<br>Легенда: слева - 'TLT'<br><br>(3г = 46I г.н.э.)<br>справа - АВ <sup>x</sup><br>Абаршахр  | X | AR | 4,14 | 27 | 8 |   |    |
| I04 | Др.Ир.0<br>299 | Тип III<br>Легенда: слева - рѡ  | Тип I<br>Легенда: слева -   | X | AR | 3,67 | 28 | 9 |   |    |

x Абаршахр "верхняя страна" - [Фрай 1972, стр.245, Массон 1971, стр.223] получил новое наименование при Шапуре I - Нев-Шапур, позднее Нишапур - "прекрасный (есть) Шапур", центр провинции Абаршахра, один из основных центров чекана монет [Колесников 1970, стр.98]. Об истории основания города см: [Маркварт 1931, стр.52-53].

| I   | 2              | 3  | 4  | 5 | 6          | 7    | 8     | 9 | 10 | 11 |
|-----|----------------|--|--|---|------------|------|-------|---|----|----|
| I05 | Др.Ир.0<br>435 | справа - $\text{rw}\check{\text{c}}$<br>"Пероз"<br>Тип Ш<br>Отличительный признак: на ободке монеты (у 3 и 9 ч) две надчеканки $\text{xx}$ . | справа - $\text{wH}^{\text{x}}$<br>г. Вех-Арташир<br>Тип ?<br>слева от аташ-дана - звезда, справа - полумесяц.<br>Легенда: слева - не читается, справа - $\text{wH}$<br>г. Вех-Арташир | 0 | $\text{R}$ | 3,39 | 27/29 | 9 |    |    |
| I06 | Др.Ир.0<br>436 | Тип II<br>Как № 289, но надчекан : у 6 ч на ободке монеты.<br>Легенда: $\text{кду рyw}\check{\text{c}}\text{y}$                              | Тип I<br>Легенда: слева - $\text{pyw}\check{\text{c}}$ , справа - не читается.   | X | $\text{R}$ | 3,19 | 28/29 | 9 |    |    |
| I07 | Др.Ир.0<br>63I | Тип Ш<br>На шаре короны четыре орнаментальные  | Тип I<br>Легенда: слева - $\text{pyw}\check{\text{c}}$ , справа -  | X | $\text{R}$ | 3,02 | 24/26 | 9 |    |    |

x Вех-Арташир - пехл.  $\text{Veh}$  "чистый, славный", мн.ч.  $\text{vehan}$ . Город выстроил Арташир I, Древняя Селевкия.

xx На монетах Пероза имеется специальный надчекан, содержащий имена и титулы правителей эфталитов [Луконин 1977, стр.150].

| I   | 2              | 3  | 4  | 5 | 6 | 7    | 8     | 9   | IO | II |
|-----|----------------|--|--|---|---|------|-------|-----|----|----|
| 108 | Др.Ир.0<br>632 | точки.<br>Легенда: та же.<br>Тип III<br>Как № 63I  | читается только<br>одна буква - А.<br>Тип I<br>Легенда: слева -<br>pʒwɔ, справа -<br>NB<br>? | X | R | 3,98 | 27/28 | 8-9 |    |    |
| 109 | Др.Ир.0<br>633 | Тип III<br>Как № 63I   | Тип I<br>Легенда:<br>слева - pʒwɔcy<br>справа - WH<br>г. Вех-Арташир                         | X | R | 3,67 | 25/26 | 8   |    |    |
| 110 | Др.Ир.0<br>635 | Тип II<br>Отличительный<br>признак - вместо<br>среднего зуба -<br>три крупные точки.<br>Легенда: только<br>справа кду pʒwɔcy<br>"Пероз Кавиамид" | Тип 3<br>Легенда: слева -<br>M, справа - PA<br>г. Дарабгерд                                  | X | R | 3,3I | 23/24 | IO  |    |    |
| III | Др.Ир.0<br>639 | Тип II<br>Как № 63I  | Тип 2<br>Легенда: слева -<br>ST'   | X | R | 4,02 | 26/27 | 9   |    |    |

| I   | 2              |  |  | 5 | 6 | 7    | 8  | 9   | 10 | 11   |
|-----|----------------|--|--|---|---|------|----|-----|----|--|
|     |                |  | (6г.=464 г.<br>н.э.)<br>справа - MR<br>Мерв  |   |   |      |    |     |    |  |
| II2 | Др.Ир.О<br>697 | Тип III<br>Легенда: слева -<br>рy, справа - kd | Тип I<br>Легенда: слева<br>- pylvwcy<br>справа - N13<br>?  | X | R | 4,13 | 27 | 8-9 |    | Дар Гос.<br>Эрмитажа<br>Гос.музею<br>Грузии по<br>случаю 100<br>летнего<br>юбилея. |
| II3 | Др.Ир.Д<br>297 | Тип III<br>Легенда: та же.                     | Тип I<br>Легенда: слева<br>читается толь-<br>ко три буквы<br>ylvy, справа -<br>DA<br>г.Дарасгерт | X | R | 3,51 | 24 | 9   |    |  |
| II4 | Др.Ир.Д<br>298 | Тип III<br>Как № 297                           | Тип I<br>Легенда: сле-<br>ва - pylvwcy<br>справа - R1D<br>г.Рей                                  | X | R | 3,95 | 26 | 9   |    |  |

| I   | 2              | 3  | 5  | 6  | 7 | 8    | 9  | 10 | 11 |  |
|-----|----------------|--|--|----|---|------|----|----|----|--|
| II5 | Др.Ир.Д<br>299 | Тип II<br>Отличительный<br>признак: на ко-<br>роне отсутству-<br>ет прилегающая<br>шапка; вместо<br>среднего зубца<br>два ряда крупных<br>перлов. Лента от-<br>ходит от правого<br>плеча.<br>Легенда: <i>kd pvlwcy</i> | Тип III<br>Легенда: слева - M<br>справа - ST<br>г.Стахр                  | X  | ℞ | 2,97 | 25 | 9  |    |  |
| II6 | Др.Ир.Д<br>300 | Тип II<br>Как № 299  | Тип I<br>Легенда: слева - не<br>читается, справа -<br>KR<br>Керман       | X  | ℞ | 4,09 | 25 | 9  |    |  |
| II7 | Др.Ир.Д<br>302 | Тип II<br>Как № 289, но у<br>5 ч на ободке<br>монеты буква - M.  | Тип I<br>Легенда: слева -<br><i>pvlwcy</i> , справа -<br>SR<br>г.Сиражан | II | ℞ | 3,4I | 24 | 9  |    |  |

x г.Стахр- др.Персеполь - стал столицей сасанидского государства в III в. Летняя резиденция сасанидских царей.

| I   | 2              | 3   | 4   | 5             | 6 | 7    | 8     | 9  | 10 | 11 |
|-----|----------------|---|---|---------------|---|------|-------|----|----|----|
| 118 | Др.Ир.Д<br>303 | Тип II<br>Легенда: только<br>справа -<br><i>ky pybw</i> | Тип I<br>Легенда: слева -<br><i>pybw</i> ,<br>справа - MA<br>Мах  | 0             | R | 3,13 | 27    | 10 |    |    |
|     |                |   |   |               |   |      |       |    |    |    |
| 119 | Др.Ир.Д<br>304 | Тип III<br>Легенда: та же.                              | Тип 3<br>Слева у нижней<br>плиты колонны<br>буква - M.<br>Легенда: слева -<br>M, справа - WН<br>г.Вех-Арташир | X             | R | 3,98 | 25    | 9  |    |    |
| 120 | Др.Ир.Д<br>305 | Тип II<br>Легенда: та же.                               | Тип 3<br>Легенда: слева -<br>M, справа - AW <sup>x</sup><br>г.Ахурмазд-Арта-<br>шир                           | X             | R | 3,48 | 27    | 9  |    |    |
| 121 | Др.Ир.Д<br>434 | Тип III<br>Легенда: слева -                             | Тип ?<br>Легенда: слева -   | 0<br>сохрани- | R | 2,46 | 14/25 | 9  |    |    |

x Ахурмазд-Арташир > Хормизд-Арташир > Рам Хормизд - "Радость Ахурамазды в Арташире"  
(пехл.) Рам - "радость", "мир", "отдых". Город выстроил Арташир I [Пигулевская 1956,  
стр.157].

| I   | 2           | 3  | 4   | 5                                   | 6 | 7    | 8     | 9 | 10  | II |
|-----|-------------|--|---|-------------------------------------|---|------|-------|---|---|----|
| I22 | КМГ<br>656  | ру, справа<br>отломана.<br><br>Тип III<br>Легенда:<br>кdy pьwocy<br>"Пероз Ка-<br>вианид". | отломана, лась<br>справа -WN I/2<br>г. Вех-Арта- часть<br>шир монеты                                | X                                   | R | 4,09 | 27    | 9 | Толенджи, Тиа-<br>нетский район,<br>случайная на-<br>ходка. |    |
| I23 | КМГ<br>657  | Тип II<br>Легенда:<br>та же.   | Тип 2<br>Легенда:<br>слева -<br>ST'<br>(6г=464г.<br>н.э.),<br>справа -<br>WN<br>г. Вех-Ар-<br>ташир | X                                   | R | 4,02 | 29/30 | 9 | "-  |    |
| I24 | КМГ<br>5266 | Тип III<br>Легенда:<br>та же.  | Тип ?<br>Слева -<br>отломана,<br>справа-  | 0<br>отломана<br>между II<br>и I чч | R | 2,73 | 18/28 | 9 | Душетский р-н,<br>случайная на-<br>ходка.                   |    |



| I   | 2            | 3  | 4   | 5                                  | 6 | 7    | 8     | 9 | 10   | 11 |
|-----|--------------|--|---|------------------------------------|---|------|-------|---|--|----|
|     |              |  | WH<br>г. Вех-Арта-<br>шир   |                                    |   |      |       |   |  |    |
| 125 | KMG<br>825I  | Тип III<br>Легенда:<br>только сле-<br>ва - py <sup>i</sup>                           | Тип I<br>Легенда:<br>слева -<br>py <sup>i</sup> w <sup>e</sup> y<br>справа - KR<br>Керман                   | X                                  | R | 3,15 | 25/26 | 9 | Мшхета, слу-<br>чайная на-<br>ходка.   |    |
| 126 | KMG<br>10105 | Тип III<br>Легенда: kd<br>py <sup>i</sup> w <sup>e</sup> y<br>"Пероз Ка-<br>вианид". | Тип I<br>Легенда:<br>слева -<br>ch <sup>z</sup> dh<br>I4<br>(I4г.=472г.<br>н.э.)<br>справа - ST<br>г. Стахр | X                                  | R | 3,44 | 26    | 9 | Уджарма, Сага-<br>реджойский<br>р-н. Найдена во<br>время проводи-<br>мых археологи-<br>ческих работ. |    |
| 127 | KMG<br>11053 | Тип III<br>Легенда: не<br>читается.  | Тип I<br>Легенда:<br>слева -<br>py <sup>i</sup> w <sup>e</sup> y<br>справа -<br>г. Дарабгерд                | 0, II<br>с отло-<br>маным<br>краем | R | 2,87 | 25/27 | 9 | Урбониси, Карель-<br>ский р-н, архе-<br>ологическая на-<br>ходка.                                    |    |

| I   | 2            | 3   | 4  | 5                                       | 6 | 7    | 8     | 9 | 10                              | II |
|-----|--------------|---|--|---|---|------|-------|---|---------------------------------|----|
| I28 | КМГ<br>I43I6 | Тип III<br>Легенда:<br>кд рѹѡѡѹ   | Тип 3<br>Легенда:<br>слева - М, x<br>справа - АРТ<br>г. Арташир-<br>Хваррэ | черне-<br>вшая<br>X<br>с ржав-<br>чиной | Р | 4,07 | 27/28 | 9 | Болниси, случай-<br>ная находка |    |
| I29 | КМГ<br>I43I7 | Тип II<br>Легенда:<br>mъdъsn кд<br>рѹѡѡѹ<br>"Поклоняю-<br>щийся Мазде,<br>Кавианид<br>Пероз". | Тип 3<br>Легенда:<br>слева - М<br>справа - АВ<br>г. Абаршахр               | X<br>с ржав-<br>чиной                   | Р | 3,34 | 25/26 | 9 | "-                              |    |
| I30 | КМГ<br>I43I8 | Тип II<br>Легенда: как<br>№ I43I7   | Тип I<br>Легенда:<br>слева - ру  | X                                       | Р | 4,II | 25/28 | 8 | "-                              |    |

x г. Арташир-Хваррэ (в Персиде) - "слава, великолепие Арташира", выстроил Арташир I. Другое название города Гор. Относительно этого названия см. [Маркварт 1901, стр. 146].

| I   | 2            | 3                        | 4  | 5 | 6 | 7     | 8     | 9 | 10                          | II |
|-----|--------------|--------------------------|--|---|---|-------|-------|---|-----------------------------|----|
| I31 | КМГ<br>I4319 | Тип П<br>Легенда: та же. | справа - RД<br>г.Рей<br>Тип 3<br>Легенда: слева - М, справа - KR<br>Керман | X | R | 4, I4 | 28    | 9 | Болниси, случайная находка. |    |
| I32 | КМГ<br>I4320 | Тип П<br>Легенда: та же. | Тип 3<br>Легенда: слева - М<br>справа - АВ<br>г.Абаршахр                   | X | R | 4, I2 | 26/28 | 9 | "-                          |    |
| I33 | КМГ<br>I4321 | Тип П<br>Легенда: та же. | Тип 3<br>Легенда: слева - М<br>справа - AS<br>г.Спахан                     | X | R | 4, I5 | 27/28 | 9 | "-                          |    |
| I34 | КМГ<br>I4322 | Тип П<br>Легенда: та же. | Тип 3<br>Легенда: слева - М<br>справа - АН<br>г.Хамадан                    | X | R | 3, I5 | 25/26 | 9 | "-                          |    |
| I35 | КМГ<br>I4323 | Тип П<br>Легенда:        | Тип ?<br>Легенда: слева  | X | R | 4, I0 | 28    | 9 | "-                          |    |

| I   | 2            | 3   | 4  | 5 | 6 | 7    | 8     | 9 | IO                                   | II |
|-----|--------------|---|--|---|---|------|-------|---|--------------------------------------|----|
|     |              | та же.  | не читается,<br>справа - АВ<br>г.Абаршахр                                      |   |   |      |       |   |                                      |    |
| I36 | КМГ<br>I4324 | Тип II<br>Легенда:<br>kd p <sup>u</sup> lwō<br>"Пероз Ка-<br>вианид". | Тип 3<br>Легенда:<br>слева - М,<br>справа - DA<br>г.Дарабгерд                  | X | ℞ | 3,70 | 26    | 9 | Болниси, слу-<br>чайная наход-<br>ка |    |
| I37 | КМГ<br>I4325 | Тип II<br>Легенда: как<br>№ I43I7.                                    | Тип 3<br>Легенда:<br>слева - М,<br>справа - ВВА<br>г.Ктесифон                  | X | ℞ | 4,10 | 25/27 | 9 | -"-                                  |    |
| I38 | КМГ<br>I4326 | Тип II<br>Легенда:<br>та же.  | Тип 3<br>Легенда:<br>слева - М,<br>справа - ST<br>г.Стахр                      | X | ℞ | 3,62 | 26    | 9 | -"-                                  |    |
| I39 | КМГ<br>I4327 | Тип II<br>Легенда:<br>та же.  | Тип 2<br>Легенда:<br>слева - 6<br>(6г.=464г.н.э.)<br>справа - АВ<br>г.Абаршахр | X | ℞ | 3,63 | 26    | 9 | -"-                                  |    |

| I   | 2            | 3                                | 4   | 5 | 6 | 7    | 8     | 9  | 10      | II |
|-----|--------------|----------------------------------|---|---|---|------|-------|----|---------|----|
| I40 | КМГ<br>I4328 | Тип П<br>Легенда:<br>kd pywcy    | Тип 3<br>Легенда:<br>слева - М,<br>справа - DA<br>г. Дарабгерд                                    | X | R | 3,76 | 26/27 | 9  | Болниса |    |
| I41 | КМГ<br>I4329 | Тип П<br>Легенда:<br>как № I4325 | Тип 2<br>Легенда:<br>слева - $\frac{y}{S13}$<br>$\gamma$<br>(7г.=465г.н.э.)<br>справа -<br>Керман | X | R | 4,10 | 27/28 | 10 | "-      |    |
| I42 | КМГ<br>I4330 | Тип П<br>Легенда:<br>та же.      | Тип 2<br>Легенда:<br>слева - 7<br>(7г.=465г.н.э.)<br>справа - ST<br>г. Стахр                      | X | R | 4,08 | 27    | 9  | "-      |    |
| I43 | КМГ<br>I4331 | Тип П<br>Легенда:<br>kd pyw      | Тип 3<br>Легенда:<br>слева - М,<br>справа - AB<br>г. Абаршахр                                     | X | R | 3,84 | 26/27 | 9  | "-      |    |
| I44 | КМГ<br>I4332 | Тип П<br>Легенда:                | Тип 2<br>Легенда:   | X | R | 4,07 | 27/28 | 9  | "-      |    |

| I   | 2            | 3   | 4   | 5 | 6 | 7     | 8     | 9 | IO     | II                   |
|-----|--------------|---|---|---|---|-------|-------|---|--------|----------------------|
| I45 | КМГ<br>I4333 | как № I4325<br>Тип П<br>Легенда:<br>как № I4325 | слева - 7<br>(7г.=465г.н.э.)<br>справа - WH<br>г.Вех-Арташир<br>Тип ?<br>Легенда:<br>слева не чита-<br>ется,<br>справа - KR<br>Керман | X | R | 4, I3 | 27/28 | 9 | Болнис |                      |
| I46 | КМГ<br>I4334 | Тип П<br>Легенда:<br>та же.                     | Тип 2<br>Легенда:<br>слева - 7<br>(7г.=465г.н.э.)<br>справа - ST<br>г.Стахр   | X | R | 4, I9 | 27/28 | 9 | "-     |                      |
| I47 | КМГ<br>I4335 | Тип III<br>Легенда:<br>та же.                   | Тип I<br>Легенда:<br>слева - pybwcy<br>справа - BBA<br>г.Ктесифон   | X | R | 4, II | 27/28 | 9 | "-     |                      |
| I48 | КМГ<br>I4336 | Тип III<br>Легенда:<br>та же.                   | Тип I<br>Легенда:<br>слева - pybwcy<br>справа - AS  | X | R | 3, 28 | 26/28 | 9 | "-     | тре-<br>снун-<br>тая |

| I   | 2            | 3  | 4  | 5                        | 6 | 7    | 8     | 9 | IO     | II |
|-----|--------------|--|--|--------------------------|---|------|-------|---|--------|----|
| I49 | КМГ<br>I4337 | Тип III<br>Легенда: читается<br>только <i>pybъcy</i> | г.Спахан<br>Тип I<br>Легенда: слева<br><i>pybъcy</i><br>справа - WH<br>г.Вех-Арташир | X                        | R | 4,10 | 28/29 | 9 | Болнис |    |
| I50 | КМГ<br>I4338 | Тип III<br>Легенда: как<br>№ I4325                   | Тип 3<br>Легенда: слева<br>- M, справа -<br>AS<br>г.Спахан                           | X<br>с<br>ржав-<br>чиной | R | 4,18 | 26/28 | 9 | "-     |    |
| I51 | КМГ<br>I4339 | Тип III<br>Легенда: та же.                           | Тип I<br>Легенда: слева<br><i>pybъcy</i> , спра-<br>ва - MA<br>Мах                   | X                        | R | 4,16 | 28/29 | 9 | "-     |    |
| I52 | КМГ<br>I4340 | Тип II<br>Легенда:<br><i>ka pybъ</i>                 | Тип 3<br>Легенда: слева<br>M, справа - DA<br>г.Дарабгерд                             | X                        | R | 4,15 | 27    | 9 | "-     |    |
| I53 | КМГ<br>I434I | Тип III<br>Легенда:<br><i>mъ ka pybъcy</i>           | Тип I<br>Легенда: слева<br><i>pybъcy</i> , справа<br>DA<br>г.Дарабгерд               | X                        | R | 4,06 | 25/27 | 9 | "-     |    |

| I   | 2            | 3                                       | 4  | 5                        | 6        | 7    | 8     | 9 | 10      | II |
|-----|--------------|---|--|--------------------------|----------|------|-------|---|---------|----|
| I54 | КМГ<br>I4342 | Тип III<br>Легенда: как<br>№ I434I      | Тип I<br>Легенда:<br>слева - <i>pybwcy</i><br>справа - <i>WH</i><br>г. Вех-Арташир | X<br>с<br>ржав-<br>чиной | <i>R</i> | 4,10 | 27/29 | 8 | Болниса |    |
| I55 | КМГ<br>I4343 | Тип III<br>Легенда: как<br>№ I434I      | Тип I<br>Легенда:<br>слева - <i>pybwcy</i><br>справа - не<br>читается.             | X                        | <i>R</i> | 3,55 | 24/25 | 9 | "-      |    |
| I56 | КМГ<br>I4344 | Тип III<br>Легенда: та же.              | Тип I<br>Легенда: слева-<br><i>pybwcy</i><br>справа - АВ<br>г. Абаршахр            | X                        | <i>R</i> | 3,78 | 27    | 9 | "-      |    |
| I57 | КИЭМ<br>4404 | Тип II<br>Легенда:<br><i>кdy pybwcy</i> | Тип I<br>Легенда:<br>слева - <i>pybw</i><br>справа - <i>KR</i><br>Керман           | X                        | <i>R</i> | 2,14 | 29    | 9 |         |    |
| I58 | КИЭМ<br>4405 | Тип II<br>Легенда: как<br>№ 4404        | Тип 3<br>Легенда:<br>слева - М,<br>справа - <i>RD</i><br>г. Рей                    | X                        | <i>R</i> | 3,96 | 28/26 | 9 |         |    |



| I   | 2              | 3   | 4   | 5 | 6 | 7    | 8     | 9 | 10 | II |
|-----|----------------|---|---|---|---|------|-------|---|----|----|
| 159 | КИЭМ<br>4405   | Тип II<br>Легенда: та же.   | Тип I<br>Легенда:<br>слева - <i>рубі</i> тая  | X | Р | 4,02 | 28/26 | 9 |    |    |
|     |                |   | справа - АВ<br>Абаршахр   |   |   |      |       |   |    |    |
|     |                |   | <u>Балаш (484-488)</u>  |   |   |      |       |   |    |    |
| 160 | Др.Ир.С<br>294 | Тип I<br>Погрудное изображение Балаша в профиль вправо. Корона с тремя зубцами, полумесяцем и шаром. От шара отходят ленты концами вверх. Над правым плечом лента, над левым - пламя. Лицо с бородой и усами. Прическа - пучок волос. На шее ожерелье | Тип I<br>Аташдан в виде капители и базой. Колонна повязана лентами, концами вниз. Над капителью - бюст в профиль вправо в короне Балаша. Слева от пламени аташдана - звезда, справа - полумесяц.<br>Вокруг изображения одинарный точечный ободок. | X | Р | 2,95 | 23    | 9 |    |    |

| I   | 2                | 3   | 4   | 5 | 6        | 7     | 8     | 9 | 10 | 11 |
|-----|------------------|---|---|---|----------|-------|-------|---|----|----|
|     |                  | в виде одного ряда крупных бусин. Вокруг изображения двойной точечный ободок.<br>Легенда: только справа<br><i>hokka wlk' h's</i><br>"Добродетельный Балаш". | Легенда:<br>слева - <i>wlk'</i><br>Балаш<br>справа - <i>AS</i><br>г. Спахан |   |          |       |       |   |    |    |
| I61 | Др. Ир. 0<br>295 | Тип I<br>На короне - точка, лицо с бородой без усов, в ухе - серьга.<br>Легенда: та же.   | Тип I<br>Легенда:<br>слева - <i>wlk' s</i><br>справа - <i>GW</i><br>Гурган  | X | <i>R</i> | 4, I  | 28    | 9 |    |    |
| I62 | Др. Ир. 0<br>296 | Тип I<br>Как № 294.   | Тип I<br>Легенда:<br>слева - <i>wlk'</i><br>справа - <i>AM</i><br>АМОЛЬ     | П | <i>R</i> | 4, I4 | 27    | 9 |    |    |
| I63 | Др. Ир. 0<br>397 | Тип I<br>Как № 294.   | Тип I<br>Легенда:   | X | <i>R</i> | 3, 03 | 25/26 | 9 |    |    |

| I   | 2              | 3   | 4   | 5                   | 6  | 7    | 8     | 9 | 10 | 11 |
|-----|----------------|---|---|---------------------|----|------|-------|---|----|----|
| I64 | Др.Ир.О<br>636 | Тип I   | слева - $w\bar{t}k'$<br>справа - АУА<br>?<br>Тип I<br>Легенда:<br>слева - К'<br>справа - АВ<br>г.Абаршахр | X                   | А  | 4,0I | 26/29 | 9 |    |    |
| I65 | Др.Ир.О<br>648 | Тип I<br>Диадема в виде<br>двух рядов круп-<br>ных "перлов",<br>на шее - грив-<br>на, в ухе -<br>серьга, состоя-<br>щая из трёх<br>бусин. | Тип I<br>Легенда:<br>слева - $w\bar{t}k'$<br>справа - $\bar{C}W$<br>Гурган                                | X                   | А  | 3,37 | 2I    | 9 |    |    |
| I66 | Др.Ир.О<br>718 | Тип I<br>Легенда:<br>$h\bar{w}ky w'it$  | Тип I<br>Легенда:<br>слева - $w\bar{t}k'$<br>справа - $R\bar{D}$<br>г.Рей                                 | II                  | AE | 5,32 | 22    | 9 |    |    |
| I67 | Др.Ир.Д<br>306 | Тип I<br>Легенда: та же.  | Тип I<br>Легенда:<br>слева - $w\bar{t}k' \bar{s}$   | X<br>с по-<br>золо- | А  | 3,20 | 2I    | 9 |    |    |

| I   | 2           | 3  | 4   | 5   | 6 | 7    | 8     | 9    | 10   | II |
|-----|-------------|--|---|---|---|------|-------|------|--|----|
| 168 | КМГ<br>658  | Тип I<br>Легенда: та же.                           | справа - AS<br>г. Спахан<br><br>Тип I<br>Легенда:<br>слева - отсут-<br>ствует,<br>справа - AU<br>Ктесифон | той и<br>с 2я<br>дыроч-<br>ками<br>у IIч<br><br>X | R | 3,96 | 29/30 | 8-9  | Толенджи,<br>Тианетс-<br>кий р-н,<br>случайная<br>находка. |    |
| 169 | КМГ<br>659  | Тип I<br>Легенда: чита-<br>ются три буквы<br>kw... | Тип I<br>Легенда:<br>слева - "wlc"<br>справа - AB<br>Абаршахр   | X   | R | 4,03 | 27    | 9-10 | "-   |    |
| 170 | КМГ<br>1612 | Тип I<br>Легенда:<br>kwkd wlc'hs                   | Тип I<br>Легенда:<br>слева - отсут-<br>ствует,<br>справа - MA<br>Мах                                      | X   | R | 4,03 | 27/28 | 8-9  | Михета, слу-<br>чайная на-<br>ходка.                       |    |

| I   | 2               | 3   | 4   | 5 | 6 | 7    | 8  | 9    | 10 | II |
|-----|-----------------|---|---|---|---|------|----|------|----|----|
| I7I | Др.Ир.0.<br>3II | Тип I<br>Портрет Замаспа в профиль вправо в короне с двумя зубцами, двумя полумесяцами и шаром. Диадема в виде двух рядов крупных "перлов". От верхнего полумесяца короны отходят короткие ленты. Причёска - пучок волос. Лицо с бородой и усами. В ухе - серьга, состоящая из четырех бусин. На шее - ожерелье в виде гривны. Две декоративные | Замасп (497-499)<br>Тип I<br>Аташдан с двумя фигурами, стоящими лицом к алтарю. Капитель повязана лентами концами вниз. Слева от аташдана - пятиконечная звезда, справа - полумесяц.<br>Вокруг изображения точечный ободок.<br>Легенда:<br>слева - 2<br>(2г=498г.н.э.)<br>справа - ST<br>г. Стахр | X | ℞ | 4,05 | 27 | 9-10 |    |    |

| I   | 2                | 3  | 4   | 5  | 6        | 7            | 8         | 9         | 10 | II |
|-----|------------------|--|---|--|----------|--------------|-----------|-----------|----|----|
| I72 | Др. Ир. 0<br>312 | <p>тесмы спадают с плеч, перехватывая грудь и закреплены круглым драгоценным камнем. От правого плеча отходит "царская" лента, концами вверх. Перед царем погрудное изображение наследника престола в профиль влево с венцом власти в руках. Вокруг изображения одинарный точечный ободок. Легенда: только слева - З'м<br/>Замасп</p> <p>Тип I<br/>Как № 311</p> | <p>Тип I<br/>Легенда:<br/>слева - 2<br/>(2г=498г.<br/>н.э.)</p> | <p>0<br/>отло-<br/>мана<br/>между<br/>I2-Iчч</p> | <p>Р</p> | <p>3, II</p> | <p>25</p> | <p>10</p> |    |    |

| I   | 2                | 3  | 4  | 5 | 6 | 7    | 8     | 9 | 10   | 11 |
|-----|------------------|--|--|---|---|------|-------|---|--|----|
| I73 | КМГ<br>663       | Тип I<br>На шаре короны<br>орнаментальные<br>точки.  | справа - А S<br>г. Спахан<br><br>Тип I<br>Справа под<br>верхней пли-<br>той аташдана<br>- две точки.<br>Легенда: сле-<br>ва - 2<br>(2г=498г.н.э.)<br>справа - А S<br>г. Спахан | X | Р | 3,54 | 27/28 | 9 | Толенджи,<br>Тианетский<br>р-н, случай-<br>ная наход-<br>ка. |    |
| I74 | Др. Ир. 0<br>288 | Тип II<br>Портрет Кавада<br>в профиль вправо.<br>Корона в виде об-<br>легающей шапки с<br>двумя зубцами, по-<br>лумесяцем и шаром<br>с лентами. Слева<br>от короны - звез-<br>да. Над лбом - | К а в а д (488-531)<br><br>Тип 2<br>Аташдан с<br>двумя фигу-<br>рами, стоящи-<br>ми лицом к<br>алтарю. Слева<br>от пламени<br>аташдана -<br>звезда, спра-<br>ва - полу-        | X | Р | 4,14 | 28    | 9 |  |    |

| I   | 2                | 3   | 4  | 5 | 6 | 7     | 8  | 9  | 10 | 11 |
|-----|------------------|---|--|---|---|-------|----|----|----|----|
|     |                  | <p>полумесяц. От плеч отходят "царские ленты", концами вверх, над плечами - полумесяцы. Лицо с бородой, в ухе - серьга, состоящая из трёх бусин. На шее ожерелье в виде крупных "перлов". Вокруг изображения одинарный точечный ободок. На ободке три астральных символа - полумесяц со звездами. Легенда: только справа - <math>\kappa\omega^{\prime}t</math></p> <p>Кавад</p> | <p>месяц. Вокруг изображения двойной ободок. Легенда: слева - 36 (36г.=524г.н.э.) справа - АН г. Хамадан</p> |   |   |       |    |    |    |    |
| I75 | Др. Ир. 0<br>292 | <p>Тип II.<br/>Как № 288, но звезда перед лбом отсутствует.</p>   | <p>Тип I<br/>Как № 288, но одинарный ободок. Легенда: слева -</p>  | X | R | 4, 14 | 25 | 10 |    |    |



| I   | 2              | 3   | 4  | 5 | 6               | 7    | 8  | 9  | 10 | 11 |
|-----|----------------|---|--|---|-----------------|------|----|----|----|----|
|     |                | Легенда: кѡ   | не ясна, справа -<br>[L R N I B Y<br>?]  |   |                 |      |    |    |    |    |
| 176 | Др.Ир.0<br>297 | Тип II<br>Легенда: кѡ <sup>t</sup><br>"Кавад"   | Тип 2<br>Легенда:<br>слева - 39<br>(39г.=527г.н.э.)<br>справа - АВ<br>Абаршахр | X | ℞               | 3,40 | 26 | 9  |    |    |
| 177 | Др.Ир.0<br>300 | Тип II<br>Как № 292<br>Легенда: кѡ <sup>t</sup>   | Тип I<br>Легенда:<br>слева - I3<br>(I3г.=50Iг.н.э.)<br>справа - R D<br>г.Рей   | X | ℞               | 3,98 | 27 | 9  |    |    |
| 178 | Др.Ир.0<br>301 | Тип II<br>Легенда:<br>кѡ <sup>t</sup> рзѡн<br>"Кавад Да увели-<br>чится<br>[его слава]! | Тип I<br>Легенда: слева -I2<br>(I2г.=500г.н.э.)<br>справа - A S<br>г.Спахан    | X | ℞               | 3,96 | 28 | 10 |    |    |
| 179 | Др.Ир.0<br>302 | Тип II<br>Отличительный при-<br>знак: портрет   | Тип I<br>Легенда: слева - h<br>справа - AWH<br>?                               | 0 | ℞               | 3,32 | 29 | 3  |    |    |
|     |                |   |  |   | с от-<br>ломан- |      |    |    |    |    |

| I   | 2              | 3  | 4   | 5                       | 6 | 7    | 8  | 9  | 10 | 11 |
|-----|----------------|--|---|-------------------------|---|------|----|----|----|----|
|     |                | Кавада в профиль влево.<br>Легенда: не читается.                         |   | ным ободком между 7-9чч |   |      |    |    |    |    |
| 180 | Др.Ир.0<br>303 | Тип II<br>Полумесяц над левым плечом отсутствует.<br>Легенда: как № 301. | Тип 2<br>Легенда: слева-33<br>(33г.=521г.н.э.)<br>справа - DYNAN<br>г.Динавар   | X                       | R | 3,99 | 26 | 9  |    |    |
| 181 | Др.Ир.0<br>304 | Тип II<br>Легенда: та же.  | Тип 2<br>Легенда: слева - 33<br>(33г.=521г.н.э.)<br>справа - DYNAN<br>г.Динавар | X                       | R | 4,09 | 26 | 10 |    |    |
| 182 | Др.Ир.0<br>305 | Тип II<br>Легенда: как № 301   | Тип 2<br>Легенда: слева - 36<br>(36г.=524г.н.э.)<br>справа - R1D<br>г.Рей       | X                       | R | 4,11 | 26 | 4  |    |    |

| I   | 2              | 3  | 4   | 5 | 6 | 7    | 8  | 9  | 10 | II |
|-----|----------------|--|---|---|---|------|----|----|----|----|
| 183 | Др.Ир.0<br>306 | Тип II<br>Звезда перед лбом<br>отсутствует.            | Тип I<br>Легенда:<br>слева - I9<br>(I9г.=507г.н.э.)<br>справа - ST<br>г.Стахр     | X | R | 3,98 | 26 | 10 |    |    |
| 184 | Др.Ир.0<br>307 | Тип II<br>Как № 306                                    | Тип I<br>Легенда:<br>слева - I6<br>(I6г.=504г.н.э.)<br>справа - R12<br>г.Рей      | X | R | 3,87 | 27 | 9  |    |    |
| 185 | Др.Ир.0<br>308 | Тип II<br>На шаре короны -<br>орнаментальные<br>точки. | Тип I<br>Легенда:<br>слева - II<br>(IIг.=499г.н.э.)<br>справа - DA<br>г.Дарабгерд | X | R | 3,83 | 26 | 9  |    |    |
| 186 | Др.Ир.0<br>309 | Тип II<br>Как № 306                                    | Тип I<br>Легенда:<br>слева - I7<br>(I7г.=505г.н.э.)<br>справа - DA<br>г.Дарабгерд | X | R | 2,79 | 22 | 9  |    |    |

| I   | 2              | 3   | 4   | 5 | 6 | 7    | 8     | 9    | IC | II |
|-----|----------------|---|---|---|---|------|-------|------|----|----|
| I87 | Др.Ир.0<br>310 | Тип II<br>На шаре коронны<br>одна орнаменталь-<br>ная точка.<br>Легенда: $kwt^t$ $p_{w}z_{n}$                       | Тип I<br>Легенда: слева - I2<br>(I2г.=500г.н.э.)<br>справа - G <sup>W</sup><br>Гурган   | X | R | 4,09 | 28    | 9    |    |    |
| I88 | Др.Ир.0<br>372 | Тип II<br>Легенда: та же.   | Тип I<br>Легенда: слева -<br>не ясна, справа -<br>N <sup>H</sup><br>г.Нахр-Тир  | X | R | 4,04 | 30    | 10   |    |    |
| I89 | Др.Ир.0<br>373 | Тип II<br>Звезда перед лбом<br>отсутствует.<br>Легенда: как<br>№ 310  | Тип I<br>Легенда: слева - I6<br>(I6г.=504г.н.э.)<br>справа - AN<br>г.Хамадан  | X | R | 3,99 | 30    | 9    |    |    |
| I90 | Др.Ир.0<br>374 | Тип II<br>В ухе - серьга, со-<br>стоящая из одной<br>круглой и двух<br>удлиненных под-<br>весок.<br>Легенда: та же. | Тип 2<br>Вокруг изображения<br>двойной ободок.<br>Легенда: слева - 38<br>(38г.=526г.н.э.)<br>справа - R <sup>D</sup><br>г.Рей | X | R | 4,00 | 18/19 | 9-10 |    |    |
| I91 | Др.Ир.0<br>375 | Тип II<br>Легенда: та же.   | Тип I<br>Легенда: слева -   | X | R | 3,98 | 28/29 | 9    |    |    |

| I   | 2              | 3   | 4   | 5 | 6 | 7    | 8     | 9  | 10 | 11 |
|-----|----------------|---|---|---|---|------|-------|----|----|----|
| I92 | Др.Ир.0<br>376 | Тип П<br>Легенда: та же.  | не читается, <sup>х</sup><br>справа - 𐬨𐬀𐬎𐬎<br>г.Бишапур<br>Тип I<br>Легенда: слева - 2I<br>(2Iг.=529г.н.э.)<br>справа - 𐬨𐬀𐬎𐬎<br>г.Бишапур | X | ℞ | 4,12 | 30    | 9  |    |    |
| I93 | Др.Ир.0<br>377 | Тип П<br>Легенда: та же.  | Тип 2<br>Легенда: слева - 4I<br>(4Iг.=529г.н.э.)<br>справа - 𐬨𐬀𐬎𐬎<br>?  | X | ℞ | 4,08 | 26/27 | 10 |    |    |
| I94 | Др.Ир.0<br>378 | Тип П   | Тип 2<br>Легенда: слева - 37<br>(37г.=525г.н.э.)<br>справа - 𐬨𐬀𐬎𐬎 <sup>xx</sup><br>г.Рев-Арташир  | X | ℞ | 4,08 | 26/27 | 10 |    |    |
| I95 | Др.Ир.0<br>379 | Тип П<br>Звезда перед лбом<br>отсутствует.<br>Легенда: читается | Тип П<br>Легенда:<br>слева - I7<br>(I7г.=505г.н.э.)   | X | ℞ | 3,84 | 27/28 | 9  |    |    |

х Бишапур - "хорошее (деяние) Шапура", самая маленькая область в Парсе, новый город, выстроенный Шапуром I.

xx Рев-Арташир - город, выстроенный Арташиром I.

| I   | 2              | 3   | 4   | 5 | 6 | 7    | 8     | 9  | 10 | II |
|-----|----------------|---|---|---|---|------|-------|----|----|----|
| I96 | Др.Ир.0<br>380 | частично:кwt 'р...<br>Тип II<br>Легенда: как<br>№ 376.  | справа - DA<br>Дарабгерд<br>Тип 2<br>Легенда:<br>слева - 38<br>(38г.=526г.н.э.)<br>справа - RД<br>г.Рей | X | R | 4,07 | 27/28 | 9  |    |    |
| I97 | Др.Ир.0<br>381 | Тип II<br>Отличительный при-<br>знак-написание ле-<br>генды <br>Легенда: как<br>№ 379. | Тип I<br>Легенда: слева - I4<br>(I4г.=502г.н.э.)<br>справа - BУS<br>г.Бишапур<br>X                      | X | R | 3,99 | 29    | 10 |    |    |
| I98 | Др.Ир.0<br>382 | Тип II<br>Легенда: как<br>№ 376   | Тип I<br>Легенда: слева - 39<br>(39г.=527г.н.э.)<br>справа - MR<br>Мерв                                 | X | R | 3,99 | 29    | 9  |    |    |
| I99 | Др.Ир.0<br>383 | Тип II<br>Легенда: та же.   | Тип I<br>Легенда: слева -   | X | R | 3,25 | 29    | 9  |    |    |

\* Вокруг монеты одинарный ободок, но дата - 39. У Гёбля одинарный ободок встречается до 33г. [Гёбль I97I].

| I    | 2              | 3   | 4  | 5 | 6 | 7    | 8     | 9 | 10 | II |
|------|----------------|---|--|---|---|------|-------|---|----|----|
| 200. | Др.Ир.0<br>403 | Тип I<br>Как № 38I<br>Легенда: к w' t   | не читается,<br>справа - §13<br>г.Сиражан<br>Тип I<br>Легенда:<br>слева - к w' t<br>справа - §13<br>г.Спахан | X | ℞ | 3,97 | 29/30 | 9 |    |    |
| 201  | Др.Ир.0<br>404 | Тип I<br>Как № 38I<br>Легенда: к w' t   | Тип I<br>Легенда:<br>слева - к w' t<br>справа - WH<br>г.Вех-Арташир  | X | ℞ | 3,03 | 26/27 | 9 |    |    |
| 202  | Др.Ир.0<br>405 | Тип I<br>Как № 38I, звезда<br>перед лбом отсут-<br>ствует.<br>Легенда: к w' t | Тип I<br>Легенда:<br>слева - к w' t<br>справа - не читает-<br>ся.  | X | ℞ | 3,14 | 26    | 9 |    |    |
| 203  | Др.Ир.0<br>406 | Тип I<br>Как № 405  | Тип I<br>Легенда:<br>слева - к w' t<br>справа - DA<br>г.Дарабгерд  | 0 | ℞ | 3,48 | 26    | 9 |    |    |
| 204  | Др.Ир.0<br>407 | Тип II  | Тип 2<br>Легенда:  | X | ℞ | 4,12 | 29    | 9 |    |    |

| I   | 2              | 3   | 4  | 5 | 6 | 7    | 8     | 9   | IO | II |
|-----|----------------|---|--|---|---|------|-------|-----|----|----|
| 205 | Др.Ир.0<br>460 | Тип II<br>Звезда перед лбом<br>отсутствует.<br>Легенда: κω' | слева - 40<br>(40г.=528г.н.э.)<br>справа - АВ<br>г.Абаршахр<br>Тип I<br>Легенда: слева - I5<br>(I5г.=503г.н.э.)<br>справа - ΣΤ'<br>г.Стахр | X | ℞ | 4    | 28/29 | 9   |    |    |
| 206 | Др.Ир.0<br>46I | Тип II<br>Легенда: ... <sup>4</sup> ρζωη                    | Тип I<br>Легенда: слева- I6<br>(I6г.=504г.н.э.)<br>справа - не чита-<br>ется.  | X | ℞ | 4    | I7/I8 | 9   |    |    |
| 207 | Др.Ир.0<br>5I0 | Тип II<br>Легенда: κω' <sup>2</sup> ρζωη                    | Тип 2<br>Легенда: слева- 38<br>(38г.=526г.н.э.)<br>справа - ΑΥΡΑΝ<br>г.Ктесифон  | X | ℞ | 3,93 | 30    | 8-9 |    |    |
| 208 | Др.Ир.0<br>5II | Тип II<br>Легенда: как<br>№ 5I0.                            | Тип I<br>Легенда: слева - 32<br>(32г.=520г.н.э.)<br>справа - ΙΖΥΣ<br>г.Бишапур   | X | ℞ | 2,24 | 23    | IO  |    |    |



| I   | 2              | 3  | 4  | 5 | 6  | 7    | 8     | 9    | IO | II |
|-----|----------------|--|--|---|----|------|-------|------|----|----|
| 209 | Др.Ир.0<br>530 | Тип II<br>Легенда: читается<br>частично -<br>... 't 'pzn   | Тип 2<br>Легенда:слева - 39<br>(39г.=527г.н.э.)<br>справа - RSW<br>г.Рев-Арташир | X | AR | 4,06 | 27/28 | 9-10 |    |    |
| 210 | Др.Ир.0<br>568 | Тип II<br>Легенда: как<br>№ 5II.   | Тип I<br>Легенда:слева - 25<br>(25г.=513г.н.э.)<br>справа - NB<br>?              | X | AR | 3,98 | 30    | 9    |    |    |
| 211 | Др.Ир.0<br>634 | Тип I<br>Легенда: только<br>справа - kw <sup>3</sup>   | Тип I<br>Легенда:слева - kw <sup>3</sup><br>справа - RD<br>г.Рей                 | X | AR | 3,05 | 24/25 | 9-10 |    |    |
| 212 | Др.Ир.0<br>637 | Тип I<br>Звезда перед лбом<br>отсутствует.Лицо<br>с бородой, без усов.<br>Легенда: kw <sup>3</sup> | Тип I<br>Легенда:слева - kw <sup>3</sup><br>справа - AS<br>г.Спахан              | X | AR | 3,99 | 27/29 | 9    |    |    |
| 213 | Др.Ир.0<br>638 | Тип I<br>Легенда: kw <sup>3</sup> t  | Тип I<br>Легенда:слева - kw <sup>3</sup> t<br>справа - KRM<br>Керман             | X | AR | 4,02 | 26/27 | 9    |    |    |
| 214 | Др.Ир.0<br>640 | Тип II<br>Легенда:<br>kw <sup>3</sup> t 'pzn   | Тип 2<br>Легенда:слева - 34<br>(34г.= 522г.н.э.)                                 | X | AR | 4,09 | 27/29 | 9-10 |    |    |

| I   | 2              | 3  | 4  | 5  | 6  | 7    | 8     | 9 | IO | II |
|-----|----------------|--|--|--|----|------|-------|---|----|----|
| 215 | Др.Ир.0<br>64I | Тип II<br>Легенда: как<br>№ 640.   | справа - АУРАН<br>г.Ктесифон<br>Тип 2<br>Легенда:слева - 34<br>(34г.=522г.н.э.)<br>справа - R D<br>г.Рей | X  | AR | 3,99 | 26/27 | 9 |    |    |
| 216 | Др.Ир.0<br>699 | Тип II<br>Как № 38I.<br>Звезда перед лбом<br>отсутствует.<br>Легенда: kw't | Тип 2<br>Легенда:слева - I3<br>(I3г.=50Iг.н.э.)<br>справа - AB<br>г.Абаршахр                             | X  | AR | 3,78 | 26/28 | 9 |    |    |
| 217 | Др.Ир.0<br>719 | Тип I<br>Лицо передано схе-<br>матично.<br>Легенда: не чи-<br>тается.      | Тип ?<br>Легенда:слева -<br>стёрта,справа - MR<br>Мерв   | II   | AE | 0,82 | I2/I3 | 9 |    |    |
| 218 | Др.Ир.0<br>720 | Тип II<br>Легенда: не чита-<br>ется.                                       | Тип 2<br>Легенда:слева - 40<br>(40г.=528г.н.э.)<br>справа - MR<br>Мерв                                   | II,0<br>с от-<br>ломан-<br>ным<br>краем<br>между<br>7-12<br>чч |    | 2,28 | I9/25 | 9 |    |    |

| I   | 2              | 3   | 4  | 5   | 6  | 7    | 8  | 9 | IO | II |
|-----|----------------|---|--|---|----|------|----|---|----|----|
| 219 | Др.Ир.Д<br>307 | Тип II<br>Легенда:<br>kw <sup>3</sup> t p <sup>2</sup> wn | Тип 2<br>Легенда:слева - 3I<br>(3Iг.=5I9г.н.э.)<br>справа - DYNAM<br>г.Динавар           | X<br>с дн-<br>роч-<br>кой у<br>3 ч<br>на<br>обод-<br>ке | AR | 3,94 | 27 | 8 |    |    |
| 220 | Др.Ир.Д<br>308 | Тип II<br>Легенда: как<br>№ 307                           | Тип 2<br>Легенда: слева-34<br>(34г.=522г.н.э.)<br>справа - ST<br>г.Стахр                 | X   | AR | 4,04 | 25 | 9 |    |    |
| 22I | Др.Ир.Д<br>3IO | Тип I<br>Легенда: kw <sup>3</sup> t                       | Тип I<br>Легенда: kw <sup>3</sup> t<br>справа - KR<br>Керман                             | X   | AR | 3,5I | 25 | 9 |    |    |
| 222 | Др.Ир.Д<br>3II | Тип II<br>Легенда: не чита-<br>ется.                      | Тип 2<br>Легенда:слева - 39<br>(39г.=527г.н.э.)<br>справа - APR <sup>x</sup><br>Абаршахр | II  | AR | 3,95 | 3I | 9 |    |    |

<sup>x</sup> APR - Абаршахр. Название этой провинции - <sup>3</sup>p<sup>2</sup>stz засвидетельствовано на сасанидской печати [Фрай 1971, табл. XXXI, I; Жинью 1978, табл. XXXIV, 3, Ia].

| I   | 2              | 3                                      | 4  | 5  | 6  | 7    | 8  | 9  | 10 | II |
|-----|----------------|--|--|----|----|------|----|----|----|----|
| 223 | Др.Ир.Д<br>312 | Тип II<br>Легенда: $kw^1t$ $prwr$      | Тип I<br>Легенда: слева - I8<br>(I8г.=506г.н.э.)<br>справа - DA<br>г.Дарабгерд   | X  | AR | 4,02 | 25 | 9  |    |    |
| 224 | Др.Ир.Д<br>313 | Тип II<br>Легенда: как<br>№ 312        | Тип 2<br>Легенда: слева - 39<br>(39г.=527г.н.э.)<br>справа - $1335$<br>г.Бишапур | X  | AR | 3,80 | 26 | 8  |    |    |
| 225 | Др.Ир.Д<br>314 | Тип II<br>Легенда: та же.              | Тип 2<br>Легенда: слева - 39<br>(39г.=527г.н.э.)<br>справа - $3T$<br>г.Стахр     | 0  | AR | 3,88 | 27 | 9  |    |    |
| 226 | Др.Ир.Д<br>315 | Тип I<br>Как № 699                     | Тип I<br>Легенда: слева -<br>не читается,<br>справа - $1335$<br>г.Бишапур        | X  | AR | 2,60 | 23 | 9  |    |    |
| 227 | Др.Ир.Д<br>316 | Тип I<br>Как № 699<br>Легенда: $kw^1t$ | Тип I<br>Легенда: не чи-<br>тается.  | II | AR | 3,19 | 25 | 10 |    |    |

| I   | 2              | 3   | 4   | 5 | 6  | 7    | 8     | 9  | IO  | II |
|-----|----------------|---|---|---|----|------|-------|----|---|----|
| 228 | Др.Ир.Д<br>317 | Тип II<br>Легенда: как<br>№ 312   | Тип 2<br>Легенда: слева -37<br>(37г.=525г.н.э.)<br>справа - AM<br>Амоль     | X | AR | 3,99 | 25    | IO |   |    |
| 229 | Др.Ир.Д<br>317 | Тип II<br>Легенда: как<br>№ 312   | Тип 2<br>Легенда: слева -37<br>(37г.=525г.н.э.)<br>справа - AM<br>Амоль     | X | AR | 3,99 | 25    | IO |   |    |
| 230 | Др.Ир.Д<br>406 | Тип II<br>Легенда: та же.   | Тип I<br>Легенда: слева -23<br>(23г.=511г.н.э.)<br>справа - DA<br>Дарабгерд | X | AR | 3,9I | 28    | 9  |   |    |
| 23I | Др.Ир.Д<br>407 | Тип II<br>Легенда: та же.   | Тип 2<br>Легенда: слева -35<br>(35г.=523г.н.э.)<br>справа - ARM<br>Армения  | X | AR | 4,04 | 28    | 9  |   |    |
| 232 | КМГ<br>660     | Тип I<br>Лицо с бородой,<br>без усов.<br>Легенда: только<br>справа - kw't | Тип I<br>Легенда: слева -<br>kw't, справа - MRJ<br>Мерв                     | X | AR | 4,09 | 29/30 | 9  | Толенджи,<br>Тиа-<br>нет-<br>ский<br>р-н. |    |

| I   | 2          | 3                                | 4  | 5 | 6  | 7    | 8     | 9  | 10                              | 11 |
|-----|------------|----------------------------------|--|---|----|------|-------|----|---------------------------------|----|
| 233 | КМГ<br>661 | Тип I<br>Как № 660               | Тип I<br>Легенда: слева - КW <sup>t</sup><br>справа - AS<br>г. Спахан        | X | AR | 2,92 | 25    | 9  | Толенджи,<br>Трианетский<br>р-н |    |
| 234 | КМГ<br>662 | Тип I<br>Легенда:<br>та же.      | Тип I<br>Легенда: слева - КW <sup>s</sup><br>справа - GW<br>Гурган           | X | AR | 4,08 | 29/31 | 9  | "-                              |    |
| 235 | КМГ<br>664 | Тип I<br>Легенда:<br>справа - КW | Тип I<br>Легенда: слева - II<br>(IIг.=499г.н.э.)<br>справа - AB<br>Абаршахр  | X | AR | 3,76 | 28/29 | 10 | "-                              |    |
| 236 | КМГ<br>665 | Тип II<br>Легенда:<br>та же.     | Тип I<br>Легенда: слева - I3<br>(I3г.=50Iг.н.э.)<br>справа - AS<br>г. Спахан | X | AR | 3,19 | 27    | 9  | "-                              |    |
| 237 | КМГ<br>666 | Тип II<br>Легенда:<br>та же.     | Тип I<br>Легенда: слева - I6<br>(I6г.=504г.н.э.)<br>справа - ST<br>г. Стахр  | X | AR | 3,96 | 28    | 9  | "-                              |    |
| 238 | КМГ<br>667 | Тип II<br>Легенда:<br>та же.     | Тип I<br>Легенда: слева - I3<br>(I3г.=50Iг.н.э.)                             | X | AR | 4,09 | 28/29 | 9  | "-                              |    |

| I   | 2          | 3   | 4   | 5  | 6  | 7    | 8     | 9   | 10                              | 11 |
|-----|------------|---|---|----|----|------|-------|-----|---------------------------------|----|
| 239 | КМГ<br>668 | Тип II<br>Легенда:<br>кв <sup>3</sup> t pzwп  | справа - R D<br>Рей<br>Тип I<br>Легенда:слева - II<br>(IIг.=499г.н.э.)<br>справа - R D<br>г.Рей | X  | AR | 4,03 | 29/30 | 10  | Толенджи,<br>Тиганетский<br>р-н |    |
| 240 | КМГ<br>669 | Тип II<br>Легенда:<br>как № 664   | Тип I<br>Легенда:слева - I4<br>(I4г.=502г.н.э.)<br>справа - GW<br>Гурган                        | X  | AR | 3,97 | 28    | 9   | "-                              |    |
| 241 | КМГ<br>670 | Тип II<br>На ободке мо-<br>неты - шести-<br>конечная<br>звезда.<br>Легенда: со-<br>стоит из од-<br>ной буквы "к." | Тип I<br>Легенда:слева - I5<br>(I5г.=503г.н.э.)<br>справа - MRW<br>Мерв                         | II | AR | 4,08 | 30    | 8-9 | "-                              |    |
| 242 | КМГ<br>671 | Тип II<br>Легенда:<br>кв <sup>3</sup> t   | Тип I<br>Легенда:слева - I5<br>(I5г.=503г.н.э.)<br>справа - R D<br>г.Рей                        | X  | AR | 3,54 | 27/29 | 10  | "-                              |    |

| I   | 2          | 3   | 4  | 5 | 6 | 7    | 8     | 9    | 10                              | II |
|-----|------------|---|--|---|---|------|-------|------|---------------------------------|----|
| 243 | КМГ<br>672 | Тип II<br>Легенда:<br>кв <sup>т</sup>   | Тип I<br>Легенда:слева -<br>плохо различается<br>I5<br>(I5г.=503г.н.э.)<br>справа - АВ<br>г.Абаршахр | X | Р | 4,01 | 28/29 | 9    | Толенджи,<br>Тянетский<br>район |    |
| 244 | КМГ<br>673 | Тип II<br>Перед лбом -<br>звезда.<br>Легенда: как<br>№ 668.                                       | Тип 2<br>Легенда:слева - 33<br>(33г.=521г.н.э.)<br>справа - ۵۳۱۱۱۱<br>г.Динавар                      | X | Р | 4,00 | 28/29 | 9    | "-                              |    |
| 245 | КМГ<br>674 | Тип II<br>Легенда:<br>№ 668.  | Тип I<br>Легенда:слева - I7<br>(I7г.=505г.н.э.)<br>справа - АВ<br>г.Абаршахр                         | X | Р | 4,08 | 29/30 | 9-10 |                                 |    |
| 246 | КМГ<br>675 | Тип II<br>Виден пере-<br>чекан.<br>Легенда:чи-<br>тается час-<br>тично:<br>кв <sup>т</sup> ... 20 | Тип I<br>Легенда:слева - I8<br>(I8 г.=506г.н.э.)<br>справа - AS<br>г.Спахан                          | X | Р | 3,98 | 28/29 | 9    | "-                              |    |
| 247 | КМГ<br>676 | Тип II<br>Легенда: как  | Тип I<br>Легенда:слева - I9  | X | Р | 3,95 | 28/29 | 9    | "-                              |    |



| I   | 2          | 3  | 4  | 5 | 6 | 7    | 8     | 9    | 10 | II                               |
|-----|------------|--|--|---|---|------|-------|------|----|----------------------------------|
| 248 | КМГ<br>677 | № 668.<br><br>Тип I<br>Легенда: kwt                        | (Iг.=507г.н.э.)<br>справа - АВ<br>г.Абаршахр<br>Тип I<br>Легенда: слева - kwt<br>справа -АН<br>г.Хамадан | X | ℞ | 4,07 | 28/30 | 9    |    | Толенджи,<br>Тианет-<br>ский р-н |
| 249 | КМГ<br>678 | Тип II<br>Перед лбом -<br>звезда.<br>Легенда:<br>как № 668 | Тип I<br>Легенда: слева - 20<br>(20г.=508г.н.э.)<br>справа - R D<br>г.Рей                                | X | ℞ | 4,05 | 29    | 9    |    | "-                               |
| 250 | КМГ<br>679 | Тип II<br>Легенда: не-<br>читается.                        | Тип I<br>Легенда: слева - 25<br>(25г.=513г.н.э.)<br>справа - AM<br>АМОЛЬ                                 | X | ℞ | 4,04 | 29    | 9-10 |    | "-                               |
| 251 | КМГ<br>680 | Тип II<br>С бородой и<br>усаами.<br>Легенда: как<br>№ 668. | Тип I<br>Легенда: слева - II<br>(IIг.=499г.н.э.)<br>справа - ST<br>г.Стахр                               | X | ℞ | 3,93 | 26/27 | 10   |    | "-                               |
| 252 | КМГ<br>681 | Тип II<br>Как № 680.                                       | Тип I<br>Легенда: слева - 2I<br>(2Iг.=509г.н.э.)   | X | ℞ | 4,03 | 28/30 | 9    |    | "-                               |

| I   | 2          | 3   | 4   | 5 | 6  | 7    | 8     | 9 | 10                              | 11 |
|-----|------------|---|---|---|----|------|-------|---|---------------------------------|----|
| 253 | КМГ<br>682 | Тип II<br>Перед лбом -<br>звезда.                     | справа - RD<br>г.Рей<br>Тип I<br>Легенда: слева - 25<br>(25г.=5I3г.н.э.)<br>справа - AB<br>Абаршахр | X | AR | 4,02 | 28/30 | 9 | Толенджи<br>Тианет-<br>ский р-н |    |
| 254 | КМГ<br>683 | Тип II<br>Легенда: как<br>№ 668.                      | Тип I<br>Легенда: слева - 25<br>(25г.=5I3г.н.э.)<br>справа - BZS<br>г.Битайпур                      | X | AR | 3,45 | 27/28 | 9 | "--                             |    |
| 255 | КМГ<br>684 | Тип II<br>У лба -<br>звезда.-<br>Легенда: как<br>№668 | Тип I<br>Легенда: слева - 25<br>(25г.=5I3г.н.э.)<br>справа - ST<br>г.Стахр                          | X | AR | 3,86 | 28    | 9 | "--                             |    |
| 256 | КМГ<br>685 | Тип II<br>Со звездой<br>у лба.                        | Тип I<br>Легенда: слева - 29<br>(29г.=5I7г.н.э.)<br>справа - BIV <sup>x</sup><br>г.Гундешапур       | X | AR | 4,02 | 27/28 | 9 | Толенджи<br>Тианетский<br>р-н   |    |

<sup>x</sup> Гундешапур - "Лучшая Антиохия Шапура", город выстроил Шапур I, близ Казеруна в Парсе.

| I   | 2          | 3  | 4  | 5 | 6 | 7    | 8     | 9    | 10                          | II |
|-----|------------|--|--|---|---|------|-------|------|-----------------------------|----|
| 257 | КМГ<br>686 | Тип II<br>Как № 684                          | Тип I<br>Легенда: слева - 30<br>(30г.=518г.н.э.)<br>справа - A P T<br>г. Арташир-Хварра          | X | A | 4,06 | 28/29 | 8-9  | Толенджи,<br>Тианетский р-н |    |
| 258 | КМГ<br>687 | Тип II<br>Как № 684                          | Тип I<br>Легенда: слева -<br>читаются только<br>две буквы<br>справа - AB<br>Абаршахр             | X | A | 4,08 | 27/28 | 9    | "-                          |    |
| 259 | КМГ<br>688 | Тип II<br>Как № 684<br>Легенда: как<br>№ 668 | Тип I<br>Легенда: слева - 26<br>(26г.=514 г.н.э.)<br>справа - P R <sup>x</sup><br>г. Пероз-Шапур | X | A | 4,07 | 29    | 9-10 | "-                          |    |
| 260 | КМГ<br>689 | Как № 684<br>Легенда: как<br>№ 668           | Тип I<br>Легенда: слева - 31<br>(31г.=519г.н.э.)<br>справа - MB<br>Мерв                          | X | A | 4,10 | 28    | 9    | "-                          |    |

<sup>x</sup> Пероз-Шапур - выстроен Шапуrom I в Месопотамии. см. лит. [Хонигман, Марик 1953, стр. 123-130; Дьяконов 1961, стр. 269]. Этот город встречается в надписи Шапура I на Каабе Зороастра (пехл. тект. стр. 3-4:) ptywz šhyrwhz

| I   | 2          | 3  | 4   | 5 | 6  | 7    | 8     | 9    | IO                              | II |
|-----|------------|--|---|---|----|------|-------|------|---------------------------------|----|
| 261 | КМГ<br>690 | Тип II<br>Легенда: как<br>№ 668                      | Тип I<br>Легенда: слева - 3I<br>(3Iг.=5I9г.н.э.)<br>справа - AB<br>Абаршахр     | X | AR | 4,07 | 28/29 | 9    | Толенджи,<br>Тянетс-<br>кий р-н |    |
| 262 | КМГ<br>691 | Тип II<br>Легенда: как<br>№ 668                      | Тип I<br>Легенда: слева - 3I<br>(3Iг.=5I9г.н.э.)<br>справа - AS<br>г.Спахан     | X | AR | 4,06 | 27/30 | 9-10 | "-                              |    |
| 263 | КМГ<br>692 | Тип II<br>Со звездой у<br>лба.<br>Легенда:<br>та же. | Тип I<br>Легенда: слева - 32<br>(32г.=520г.н.э.)<br>справа - R1<br>г.Рей        | X | AR | 4,14 | 28    | 10   | "                               |    |
| 264 | КМГ<br>693 | Тип II<br>Легенда:<br>та же.                         | Тип I<br>Легенда: слева - 32<br>(32г.=520г.н.э.)<br>справа - R1<br>г.Рей        | X | AR | 4,04 | 28/29 | 9    | "-                              |    |
| 265 | КМГ<br>694 | Тип II<br>Легенда:<br>та же.                         | Тип 2<br>Легенда: слева - 34<br>(34г.=522г.н.э.)<br>справа - D3NAN<br>г.Динавар | X | AR | 3,91 | 27    | 9    | "-                              |    |

| I   | 2          | 3  | 4   | 5 | 6  | 7    | 8     | 9   | IO                              | II |
|-----|------------|--|---|---|----|------|-------|-----|---------------------------------|----|
| 266 | КМГ<br>695 | Тип П<br>Легенда: kw <sup>3</sup> t                      | Тип I<br>Легенда: слева - I4<br>(I4г.=502г.н.э.)<br>справа - AS<br>г.Спахан     | X | AR | 3,36 | 25/26 | 9   | Толенджи,<br>Тянетс-<br>кий р-н |    |
| 267 | КМГ<br>696 | Тип П<br>Легенда: как<br>№ 668                           | Тип 2<br>Легенда: слева - 34<br>(34г.=522г.н.э.)<br>справа - DYNAM<br>г.Динавар | X | AR | 4,06 | 27/28 | 8-9 | "-                              |    |
| 268 | КМГ<br>697 | Тип П<br>Легенда:<br>та же.                              | Тип 2<br>Легенда: слева - 34<br>(34г.=522г.н.э.)<br>справа - DYNAM<br>г.Динавар | X | AR | 4,II | 27    | 9   | "-                              |    |
| 269 | КМГ<br>698 | Тип П<br>Легенда:<br>та же.                              | Тип 2<br>Легенда: слева - 35<br>(35г.=523г.н.э.)<br>справа - AS<br>г.Спахан     | X | AR | 4,04 | 28/29 | 9   | "-                              |    |
| 270 | КМГ<br>699 | Тип П<br>Со звездой<br>перед лбом.<br>Легенда:<br>та же. | Тип 2<br>Легенда: слева - 35<br>(35г.=523г.н.э.)<br>справа - DYNAM<br>г.Динавар | X | AR | 4,04 | 29    | IO  | "-                              |    |

| I   | 2          | 3   | 4   | 5 | 6  | 7    | 8     | 9 | 10                               | II |
|-----|------------|---|---|---|----|------|-------|---|----------------------------------|----|
| 271 | КМГ<br>700 | Тип П<br>Полумесяц над<br>левым плечом<br>отсутствует<br>Легенда:<br>та же. | Тип 2<br>Легенда:слева -35<br>(35г.=523г.н.э.)<br>справа- не чита-<br>ется. | X | AR | 4,05 | 28/29 | 9 | Толенджи,<br>Тианет-<br>ский р-н |    |
| 272 | КМГ<br>701 | Тип П<br>Как № 699.   | Тип 2<br>Легенда:слева-30<br>(30г.=518г.н.э.)<br>справа - ДА<br>г.Дарабгерд | X | AR | 4,09 | 28/29 | 9 | "-                               |    |
| 273 | КМГ<br>702 | Тип П<br>Легенда:<br>кит рzw  | Тип 2<br>Легенда:слева-35<br>(35г.=523г.н.э.)<br>справа - АС<br>г.Спахан    | X | AR | 4,08 | 29/31 | 9 | "-                               |    |
| 274 | КМГ<br>703 | Тип П<br>Со звездой<br>перед лбом<br>Легенда:<br>та же.                     | Тип 2<br>Легенда:слева-35<br>(35г.=523г.н.э.)<br>справа - АRМ<br>Армения    | X | AR | 4,20 | 29    | 2 | "-                               |    |

| I   | 2          | 3   | 4  | 5 | 6  | 7    | 8     | 9  | 10                               | II |
|-----|------------|---|--|---|----|------|-------|----|----------------------------------|----|
| 275 | КМГ<br>704 | Тип II<br>Как № 703                             | Тип 2<br>Легенда: слева-36<br>(36г.=524г.н.э.)<br>справа - HR<br>Герат       | X | AR | 3,24 | 26    | 9  | Толенджи,<br>Тианет-<br>ский р-н |    |
| 276 | КМГ<br>705 | Тип II<br>Как № 700<br>Легенда: не<br>читается. | Тип 2<br>Легенда: слева-36<br>(36г.=524г.н.э.)<br>справа - AB<br>Абаршахр    | X | AR | 4,II | 28    | 10 | "-                               |    |
| 277 | КМГ<br>706 | Тип II<br>Как № 705<br>Легенда:<br>как № 702    | Тип 2<br>Легенда: слева-36<br>(36г.=524г.н.э.)<br>справа - AB<br>Абаршахр    | X | AR | 4,07 | 28/29 | 9  | "-                               |    |
| 278 | КМГ<br>707 | Тип II<br>Как № 699<br>Легенда:<br>как № 702    | Тип I<br>Легенда: слева-I7<br>(I7г.=505г.н.э.)<br>справа - GW<br>Гурган      | X | AR | 4,06 | 27/28 | 9  | "-                               |    |
| 279 | КМГ<br>708 | Тип II<br>Как № 707                             | Тип 2<br>Легенда: слева-38<br>(38г.=546г.н.э.)<br>справа - <sup>MA</sup> Max | X | AR | 4,10 | 29/30 | 8  | "-                               |    |

| I   | 2          | 3   | 4  | 5 | 6  | 7    | 8     | 9   | 10       | II |
|-----|------------|---|--|---|----|------|-------|-----|----------|----|
| 280 | КМГ<br>709 | Тип II<br>На ободке<br>монеты - у<br>6 ч-точка<br>Легенда: KW | Тип 2<br>Легенда:слева-38<br>(38г.=546г.н.э.)<br>справа- MR<br>Mерв        | X | AR | 4,02 | 28/29 | 9   | Толенджи |    |
| 281 | КМГ<br>710 | Тип II<br>Легенда:<br>как № 702                               | Тип I<br>Легенда:слева-18<br>(18г.=506г.н.э.)<br>справа - не чита-<br>ется | X | AR | 3,57 | 26/27 | 9   | ---      |    |
| 282 | КМГ<br>711 | Тип II<br>Легенда:<br>как № 702                               | Тип 2<br>Легенда:слева-39<br>(39г.=547г.н.э.)<br>справа - HR<br>Герат      | X | AR | 3,98 | 29    | 10  | ---      |    |
| 283 | КМГ<br>712 | Тип II<br>Легенда: не<br>читается..                           | Тип 2<br>Легенда:слева-39<br>(39г.=547г.н.э.)<br>справа - MR<br>Мерв       | X | AR | 3,33 | 27/28 | 8-9 | ---      |    |



| I   | 2          | 3   | 4  | 5  | 6  | 7    | 8     | 9   | IO       | II |
|-----|------------|---|--|----|----|------|-------|-----|----------|----|
| 284 | КМГ<br>7I3 | Тип II<br>Легенда:<br>kw't pzwll  | Тип 2<br>Легенда:слева-40<br>(40г.=548г.н.э.)<br>справа - не чита-<br>ется     | X  | AR | 4,04 | 27/28 | 9   | Толенджи |    |
| 285 | КМГ<br>7I4 | Тип II<br>Легенда:<br>та же.  | Тип 2<br>Легенда:слева-40<br>(40г.=548г.н.э.)<br>справа - AYKAN<br>г. Ктесифон | X  | AR | 4,06 | 29/30 | 8-9 | "-       |    |
| 286 | КМГ<br>7I5 | Тип II<br>Со звездой<br>перед лбом, над<br>левым плечом -<br>полумесяц.<br>Легенда:<br>та же. | Тип 2<br>Легенда:слева-40<br>(40г.=548г.н.э.)<br>справа - ST<br>г. Стахр       | X  | AR | 4,08 | 28/29 | 9   | "-       |    |
| 287 | КМГ<br>7I6 | Тип II<br>Легенда:<br>та же.  | Тип 2<br>Легенда:слева-4I<br>(4Iг.=549г.н.э.)<br>справа- AS<br>г. Спахан.      | II | AR | 4,09 | 29    | 9   | "-       |    |

| I   | 2          | 3   | 4  | 5 | 6  | 7    | 8     | 9    | 10       | II |
|-----|------------|---|--|---|----|------|-------|------|----------|----|
| 288 | КМГ<br>717 | Тип II<br>Легенда:<br>та же.              | Тип I<br>Легенда:слева-18<br>(18г.=506г.н.э.)<br>справа - K'R<br>Керман  | X | AR | 4,03 | 30    | 9    | Голенджи |    |
| 289 | КМГ<br>718 | Тип II<br>Легенда: не-<br>полная $kw^t p$ | Тип I<br>Легенда:слева-18<br>(18г.=506г.н.э.)<br>справа - S'T<br>г.Стахр | X | AR | 3,88 | 27/28 | 10   | "-       |    |
| 290 | КМГ<br>719 | Тип II<br>Легенда: № 713                  | Тип 2<br>Легенда:слева-40<br>(40г.=548г.н.э.)<br>справа - H'R<br>Герат   | X | AR | 3,90 | 30    | 8    | "-       |    |
| 291 | КМГ<br>720 | Тип II<br>Легенда:<br>та же.              | Тип 2<br>Легенда:слева-35<br>(35г.=523г.н.э.)<br>справа - G'W<br>Гурган  | X | AR | 3,94 | 29    | 9-10 | " -      |    |

| I   | 2           | 3                                | 4   | 5 | 6  | 7    | 8     | 9   | 10                               | 11 |
|-----|-------------|----------------------------------|---|---|----|------|-------|-----|----------------------------------|----|
| 292 | КМГ<br>I6I3 | Тип II<br>Легенда: КW            | Тип I<br>Легенда:слева-II<br>(IIг.=499г.н.э.)<br>справа- KR<br>Керман       | X | AR | 3,96 | 28    | 9   | Толенджи                         |    |
| 293 | КМГ<br>I6I4 | Тип I<br>Легенда: КW             | Тип I<br>Легенда:слева-II<br>(IIг.=499г.н.э.)<br>справа - AS<br>г.Спахан    | X | AR | 4    | 29    | 9   | Мцхета,<br>случайная<br>находка. |    |
| 294 | КМГ<br>I6I5 | Тип II<br>Легенда:№ 7I3          | Тип I<br>Легенда:слева-I6<br>(I6г.=504г.н.э.)<br>справа - AS<br>г.Спахан    | X | AR | 4,I3 | 28/29 | 9   | "-                               |    |
| 295 | КМГ<br>I6I6 | Тип II<br>Легенда: как<br>№ I6I4 | Тип I<br>Легенда:слева-I4<br>(I4г.=502г.н.э.)<br>справа - не чита-<br>ется. | X | AR | 3,90 | 28/29 | 8-9 | "-                               |    |

| I   | 2           | 3  | 4  | 5 | 6           | 7    | 8     | 9    | 10                              | II |
|-----|-------------|--|--|---|-------------|------|-------|------|---------------------------------|----|
| 296 | КМГ<br>I617 | Тип II<br>На поле монеты<br>у 10 ч - цар-<br>ский знак $\text{R}$ .<br>Легенда: та же. | Тип I<br>Легенда: слева-14<br>(14г.=502г.н.э.)<br>справа - $\text{AB}$<br>Абаршахр   | X | $\text{AR}$ | 3,96 | 28/29 | 9    | Мцхета,<br>случайная<br>находка |    |
| 297 | КМГ<br>I618 | Тип II<br>Легенда: не<br>читается.   | Тип I<br>Легенда: слева-14<br>(14г.=502г.н.э.)<br>справа - $\text{AS}$<br>г. Спахан  | X | $\text{AR}$ | 4,03 | 28/29 | 9    | "-                              |    |
| 298 | КМГ<br>I619 | Тип II<br>Легенда: как<br>№ I616   | Тип I<br>Легенда: слева-15<br>(15г.=503г.н.э.)<br>справа - $\text{SR}$<br>г. Сиражан | X | $\text{AR}$ | 3,90 | 28    | 10   | Мцхета                          |    |
| 299 | КМГ<br>I620 | Тип II<br>Легенда:<br>$\text{kw}^{\text{t}} \text{p}^{\text{zwn}}$                     | Тип I<br>Легенда: слева-17<br>(17г.=505г.н.э.)<br>справа - $\text{AS}$<br>г. Спахан  | X | $\text{AR}$ | 3,96 | 28/29 | 9-10 | "-                              |    |
| 300 | КМГ<br>I621 | Тип II<br>Легенда: как<br>№ I620   | Тип I<br>Легенда: слева-28<br>(28г.=516г.н.э.)<br>справа - $\text{RD}$<br>г. Рей     | X | $\text{AR}$ | 4,02 | 29    | 9    | "-                              |    |

| I   | 2           | 3   | 4  | 5 | 6  | 7    | 8     | 9  | 10     | II |
|-----|-------------|---|--|---|----|------|-------|----|--------|----|
| 301 | КМГ<br>I622 | Тип II<br>На шаре две<br>орнаменталь-<br>ные точки.<br>Легенда: как<br>№ I620 | Тип I<br>Легенда:слева-25<br>(25г.=5I3г.н.э.)<br>справа - AS<br>г.Спахан   | X | AR | 4    | 28/29 | 9  | Михета |    |
| 302 | КМГ<br>I623 | Тип II<br>Легенда: та же.   | Тип I<br>Легенда:слева-27<br>(27г.=5I5г.н.э.)<br>справа - AS<br>г.Спахан   | X | AR | 3,97 | 29/30 | 9  | "-     |    |
| 303 | КМГ<br>I624 | Тип II<br>Легенда: та же.   | Тип I<br>Легенда:слева-28<br>(28г.=5I6г.н.э.)<br>справа - DA<br>г.Дарабард | X | AR | 3,92 | 27/29 | 9  | "-     |    |
| 304 | КМГ<br>I625 | Тип II<br>Легенда: та же.   | Тип I<br>Легенда:слева-30<br>(30г.=5I8г.н.э.)<br>справа - DA<br>г.Дарабард | X | AR | 3,95 | 28/29 | 9  | "-     |    |
| 305 | КМГ<br>I626 | Тип II<br>Легенда: как<br>№ I620  | Тип I<br>Легенда:слева-3I<br>(3Iг.=5I9г.н.э.)<br>справа - S'Г<br>г.Стахр   | X | AR | 4    | 28    | 10 | "-     |    |

| I   | 2           | 3   | 4  | 5 | 6  | 7    | 8     | 9    | 10     | II |
|-----|-------------|---|--|---|----|------|-------|------|--------|----|
| 306 | КМГ<br>I627 | Тип II<br>Полумесяц над<br>левым плечом<br>отсутствует.<br>Легенда: та же | Тип I<br>Легенда: слева-32<br>(32г.=520г.н.э.)<br>справа - <b>BN</b><br>г.Гунде-Шапур  | X | AR | 3,98 | 27    | 9    | Михета |    |
| 307 | КМГ<br>I628 | Тип II<br>Легенда: $kw^t$ ...<br><del>zn</del>                            | Тип II<br>Легенда: слева-33<br>(33г.=521г.н.э.)<br>справа - <b>DYNAN</b><br>г.Динавар  | X | AR | 4,03 | 27/28 | 9    | "-     |    |
| 308 | КМГ<br>I629 | Тип II<br>Звезда перед лбом<br>отсутствует.<br>Легенда: как<br>№ I626     | Тип I <sup>X</sup><br>Вокруг изобра-<br>жения одинарный<br>ободок.<br>Легенда: слева-34<br>(34г.=522г.н.э.)<br>справа - <b>DA</b><br>г.Дарабгерд | X | AR | 3,89 | 28/29 | 9-10 | "-     |    |
| 309 | КМГ<br>I630 | Тип II<br>Легенда: не-<br>полная: $kw^t$<br>p...                          | Тип 2<br>Легенда: слева-34<br>(34г.=522г.н.э.)<br>справа - <b>DYNAN</b><br>г.Динавар   | X | AR | 4,07 | 26/27 | 9    | "-     |    |

x У Гёбля с 33 года - двойной ободок (Гёбль, 1971, табл. X)

| I   | 2           | 3   | 4  | 5 | 6  | 7    | 8     | 9    | 10     | II |
|-----|-------------|---|--|---|----|------|-------|------|--------|----|
| 310 | КМГ<br>I631 | Тип II<br>Легенда: как<br>№ I626  | Тип I <sup>X</sup><br>С одинарным обод-<br>ком.<br>Легенда:слева-34<br>(34г.=522г.н.э.)<br>справа - ST<br>г. Стахр | X | AR | 3,87 | 28/29 | 9-10 | Мцхета |    |
| 311 | КМГ<br>I632 | Тип II<br>Легенда: та же.   | Тип 2<br>Легенда:слева-34<br>(34г.=522г.н.э.)<br>справа- BVS<br>г. Бишапур   | X | AR | 4,04 | 28/29 | 9    | "-     |    |
| 312 | КМГ<br>I633 | Тип II<br>Полумесяц над<br>левым плечом<br>отсутствует.<br>Легенда:kw <sup>it</sup> | Тип 2<br>Легенда:слева-35<br>(35г.=523г.н.э.)<br>справа - ART<br>г. Арташир-Хварре                                 | X | AR | 4,03 | 27    | 10   | "-     |    |
| 313 | КМГ<br>I634 | Тип II<br>Легенда: та же.<br>ржwn   | Тип 2<br>Легенда:слева-35<br>(35г.=523г.н.э.)<br>справа - DYNAN<br>г. Динавар                                      | X | AR | 3,99 | 28/29 | 8-9  | "-     |    |

Xу Гёбля монеты с 34 годом значатся вторым типом  
(Гёбль, 1971, табл. X)

| I   | 2           | 3   | 4   | 5 | 6  | 7    | 8     | 9 | 10     | II |
|-----|-------------|---|---|---|----|------|-------|---|--------|----|
| 314 | КМГ<br>I635 | Тип II<br>Легенда: та же.   | Тип I<br>Легенда: слева-26<br>(26г.=5I4г.н.э.)<br>справа - AS<br>г.Сахан      | X | AR | 4,II | 28/29 | 9 | Михета |    |
| 315 | КМГ<br>I636 | Тип II<br>Легенда: та же.   | Тип I<br>Легенда: слева-26<br>(26г.=5I4г.н.э.)<br>справа - AS<br>г.Сахан      | X | AR | 3,55 | 27/28 | 9 | "-     |    |
| 316 | КМГ<br>I637 | Тип II<br>Легенда: чи-<br>тается не-<br>полностью:<br>kw <sup>2</sup> t'p | Тип 2<br>Легенда: слева-33<br>(33г.=523г.н.э.)<br>справа - DYNAN<br>г.Динавар | X | AR | 4,02 | 28    | 9 | "-     |    |
| 317 | КМГ<br>I638 | Тип II<br>Легенда: как<br>№ I635  | Тип I<br>Легенда: слева-26<br>(26г.=5I4г.н.э.)<br>справа - BУS<br>г.Бишанур   | X | AR | 3,86 | 28/29 | 8 | "-     |    |
| 318 | КМГ<br>I639 | Тип II<br>Легенда: та же.   | Тип 2<br>Легенда: слева-33<br>(33г.=523г.н.э.)<br>справа - KR<br>Керман       | X | AR | 4,04 | 28/29 | 8 | "-     |    |



| I   | 2           | 3  | 4  | 5 | 6  | 7    | 8     | 9    | 10     | II |
|-----|-------------|--|--|---|----|------|-------|------|--------|----|
| 319 | КМГ<br>I640 | Тип П<br>Над левым плечом-полумесяц отсутствует.<br>На ободке монеты у 5 ч знак $\Psi$ | Тип 2<br>Легенда:слева-37<br>(37г.=525г.н.э.)<br>справа - АВ<br>Абаршахр   | X | AR | 4,08 | 29    | 9    | Михета |    |
| 320 | КМГ<br>I641 | Тип П<br>Легенда:читается частично<br>kw't p...  | Тип 2<br>Легенда:слева-37<br>(37г.=525г.н.э.)<br>справа - АВ<br>г.Абаршахр | X | AR | 4    | 27/28 | 9-10 | "-     |    |
| 321 | КМГ<br>I642 | Тип П<br>Легенда: как.<br>№ I635   | Тип 2<br>Легенда:слева-38<br>(38г.=526г.н.э.)<br>справа - MR<br>Мерв       | X | AR | 3,95 | 29/31 | 10   | "-     |    |
| 322 | КМГ<br>I643 | Тип П<br>Легенда: та же.   | Тип 2<br>Легенда:слева-41<br>(41г.=529г.н.э.)<br>справа - BU<br>г.Рей      | X | AR | 3,95 | 28    | 9    | "-     |    |

| I   | 2           | 3   | 4  | 5  | 6  | 7    | 8     | 9 | 10     | Ii |
|-----|-------------|---|--|----|----|------|-------|---|--------|----|
| 323 | КМГ<br>I644 | Тип II<br>Легенда: как<br>№ I635                                    | Тип I<br>Легенда: читаются<br>только две буквы s,<br>справа - MY<br>Мерв   | X  | AR | 3,95 | 28    | 9 | Мицета |    |
| 324 | КМГ<br>I645 | Тип II<br>Звезда перед<br>лбом отсутст-<br>вует.<br>Легенда: KW     | Тип I<br>Легенда: слева-27<br>(27г.=515г.н.э.)<br>справа - HRDY<br>?       | X  | AR | 4,07 | 29    | 9 | ---    |    |
| 325 | КМГ<br>I646 | Тип II<br>Как № I645<br>Легенда: состо-<br>ит из одной<br>буквы "к" | Тип I<br>Легенда: слева-27<br>(27г.=515г.н.э.)<br>справа - HRDY<br>?       | X  | AR | 4,1  | 29/30 | 9 | ---    |    |
| 326 | КМГ<br>I647 | Тип II<br>Легенда: № I635   | Тип I<br>Легенда: слева-30<br>(30г.=518г.н.э.)<br>справа - NAR<br>Нахр-Тир | X  | AR | 4,01 | 27/29 | 9 | ---    |    |
| 327 | КМГ<br>I648 | Тип II<br>Как № I645<br>Легенда: KW                                 | Тип I<br>Легенда: слева-не<br>читается,<br>справа - AS<br>г. Спахан        | II | AR | 4,02 | 29/30 | 8 | ---    |    |

| I   | 2           | 3  | 4   | 5 | 6  | 7    | 8     | 9    | IC                                      | II |
|-----|-------------|--|---|---|----|------|-------|------|---|----|
| 328 | КМГ<br>2482 | Тип П<br>Полумесяц над<br>левым плечом<br>отсутствует.<br>Легенда: как<br>№ 1635 | Тип 2<br>Легенда: слева-33<br>(33г.=52г.н.э.)<br>справа - AYRAN<br>г. Ктесифон  | X | AR | 3,96 | 27    | 9    | Баисубани,<br>Лагодех-<br>ский р-н      |    |
| 329 | КМГ<br>3060 | Тип П<br>Легенда: чи-<br>тается частич-<br>но $kw^{\rho}t^{\rho}$                | Тип I<br>Легенда: слева-23<br>(23г.=51г.н.э.)<br>справа - RAY<br>г. Рей         | X | AR | 3,92 | 28/29 | 9    | Цицамури,<br>Кцхетский<br>район         |    |
| 330 | КМГ<br>3061 | Тип П<br>Легенда: как<br>№ 1635  | Тип 2<br>Легенда: слева-47<br>(47г.=529г.н.э.)<br>справа - RY<br>г. Рей         | X | AR | 4,04 | 28/29 | 10   | "-                                      |    |
| 331 | КМГ<br>3062 | Тип П<br>Легенда: та же.   | Тип I<br>Легенда: слева-28<br>(28г.=516г.н.э.)<br>справа - WH<br>г. Вех-Арташир | X | AR | 4,09 | 27/28 | 9-10 | Симониант-<br>хеви, Тиа-<br>нетский р-н |    |
| 332 | КМГ<br>5255 | Тип П<br>Легенда: только<br>слева, как № 1635                                    | Тип I<br>Легенда: слева-18<br>(18г.=506г.н.э.)<br>справа - RD<br>г. Рей         | X | AR | 3,98 | 29/31 | 9    | Душетский<br>район                      |    |

| I   | 2           | 3   | 4  | 5 | 6         | 7    | 8     | 9    | 10                 | II |
|-----|-------------|---|--|---|-----------|------|-------|------|--------------------|----|
| 333 | КМГ<br>5256 | Тип П<br>Звезда перед<br>лбом отсутст-<br>вует.<br>Легенда: та же | Тип I<br>Легенда:слева-18<br>(18г.=506г.н.э.)<br>справа - <i>AS</i><br>г.Спахан      | X | <i>AR</i> | 4,13 | 27/29 | 10   | Душетский<br>район |    |
| 334 | КМГ<br>5257 | Тип П<br>Легенда: та же.  | Тип 2<br>Легенда:слева-35<br>(35г.=523г.н.э.)<br>справа - <i>HR</i><br>Герат         | X | <i>AR</i> | 4,05 | 28/29 | 9-10 | "-                 |    |
| 335 | КМГ<br>5258 | Тип П<br>Как № 5256   | Тип I<br>Легенда:слева-17<br>(17г.=505г.н.э.)<br>справа - <i>AB</i><br>Абаршахр      | X | <i>AR</i> | 4,13 | 29/31 | 8-9  | "-                 |    |
| 336 | КМГ<br>5259 | Тип П<br>Легенда: та же.  | Тип I<br>Легенда:слева-30<br>(30г.=518г.н.э.)<br>справа - <i>AS</i><br>г.Спахан      | X | <i>AR</i> | 4,09 | 28/31 | 9-10 | "-                 |    |
| 337 | КМГ<br>5260 | Тип П<br>Легенда: та же.  | Тип I<br>Легенда:слева-23<br>(23г.=511г.н.э.)<br>справа - <i>WH</i><br>г.Вех-Арташир | X | <i>AR</i> | 4,01 | 29/30 | 9    | "-                 |    |

| I   | 2           | 3  | 4   | 5   | 6  | 7    | 8     | 9    | 10  | II               |
|-----|-------------|--|---|---|----|------|-------|------|---|------------------|
| 338 | КМГ<br>5261 | Тип II<br>Легенда: та же.  | Тип I<br>Легенда: слева-25<br>(25г.=513г.н.э.)<br>справа - BŠ<br>г. Бишапур         | X   | AR | 4,06 | 28/29 | 9    | Душетский район   |                  |
| 339 | КМГ<br>5262 | Тип II<br>Легенда: та же.  | Тип I<br>Легенда: слева-30<br>(30г.=518г.н.э.)<br>справа - AS<br>г. Спахан          | X   | AR | 4,08 | 27/29 | 9-10 | "-  |                  |
| 340 | КМГ<br>5265 | Тип II<br>Легенда: та же.  | Тип 2<br>Легенда: слева-33<br>(33г.=521г.н.э.)<br>справа - DYNAN<br>г. Динавар      | X   | AR | 4,15 | 28/29 | 9    | "-  |                  |
| 341 | КМГ<br>9133 | Тип II<br>Полумесяц над<br>левым плечом<br>отсутствует.<br>Легенда: та же. | Тип 2<br>Легенда: слева-37<br>(37г.=525г.н.э.)<br>справа - ART<br>г. Арташир-Хварре | X   | AR | 3,88 | 27/28 | 9    | Гулелеби,<br>Тянет-<br>ский р-н   |                  |
| 342 | КМГ<br>9958 | Тип II<br>Сильно повре-<br>ждена.<br>Легенда: не<br>читается.              | Тип I<br>С одинарным обод-<br>ком.<br>Легенда: повреждена.                          | П<br>с<br>тре-<br>мя<br>ды-<br>роч-<br>ками | AE | 0,56 | 15/16 | 9    | Мцхета,<br>археологиче-<br>ская<br>находка,<br>камен-<br>ный ящик<br>№ 92 | Мелкая<br>монета |

| I   | 2            | 3  | 4  | 5  | 6 | 7    | 8     | 9 | 10                                     | II |
|-----|--------------|--|--|----|---|------|-------|---|--|----|
| 343 | КМГ<br>996I  | Тип II<br>Легенда: читается частично<br>κω <sup>ο</sup> τ ρ  | Тип I<br>Легенда:слева-26<br>(26г.=514г.н.э.)<br>справа - ΝΥΝ<br>Нехавенд  | 0  | Α | 3,54 | 27/28 | 9 | Михета,<br>археологическая<br>находка. |    |
| 344 | КМГ<br>100I6 | Тип У <sup>Х</sup><br>Портрет Кавада<br>в профиль вправо в короне с<br>лентами. Над<br>левым плечом<br>полумесяц отсутствует. Перед<br>лбом-звезда с<br>полумесяцем.<br>Прическа-пучок<br>волос. Вокруг<br>изображения 2-й<br>ободок.<br>Легенда: сильно<br>потерта. | Тип 2<br>Но специальный выпуск, т.к. датируется 9 годом с<br>двумя ободками<br>вокруг изображения.<br>Легенда:слева-9г.<br>(9г.=497г.н.э.)<br>справа - ΔΥΝΑΝ<br>г. Динавар | II | Æ | 1,27 | 17/20 | 8 | - " -<br>каменный<br>ящик №363         |    |

х Уник, в известных нам собраниях единственный тип. У Гёбля двойной ободок на оборотной стороне монет появляется с 33 года, а корона с лентами на лицевой - с II года (Гёбль, 1971, стр. X)

| 1   | 2            | 3  | 4  | 5   | 6  | 7    | 8     | 9  | 10  | 11 |
|-----|--------------|--|--|---|----|------|-------|----|---|----|
| 345 | КМГ<br>10115 | Тип П<br>Легенда: сильно<br>потертая.      | Тип 2<br>Легенда: слева-39<br>(39г.=527г.н.э.)<br>справа - KR<br>Керман            | П,0<br>четыре<br>оскол-<br>ка.<br>часть<br>монеты<br>не хва-<br>тает                        | AR | 3,33 | -     | 9  | Урнисе,<br>Азербей-<br>ский р-н,<br>археоло-<br>гическая<br>находка |    |
| 346 | КМГ<br>10116 | Тип П<br>Легенда:<br>к w ' t ' p z w n     | Тип 2<br>Легенда: слева-<br>почерневшая<br>(39г.=527г.н.э.)<br>справа - MY<br>Мерв | 0<br>состо-<br>ит из<br>4-х<br>частей,<br>за обод-<br>ком у 6<br>ч край<br>отсут-<br>ствует | AR | 3,07 | -     | 8  | "-  |    |
| 347 | КМГ<br>10117 | Тип П<br>Легенда: та же,<br>только справа. | Тип 2<br>Легенда: слева-34<br>(34г.=522г.н.э.)<br>справа - G N C K R<br>?          | П,0   | AR | 3,84 | 27/28 | 10 | "-  |    |
| 348 | КМГ<br>10118 | Тип П<br>Легенда: видна<br>одна буква "к"  | Тип 2<br>Легенда: слева-36<br>(36г.=524г.н.э.)<br>справа - AH<br>Хамадан           | X   | AR | 3,82 | 27/26 | 10 | "-  |    |

| I   | 2            | 3  | 4  | 5                                       | 6  | 7    | 8     | 9  | 10  | II |
|-----|--------------|--|--|---|----|------|-------|----|---|----|
| 349 | КМГ<br>I0690 | Тип II<br>Легенда: как<br>№ IOII6  | Тип 2<br>Легенда: слева-38<br>(38г.=526г.н.э.)<br>справа - PR<br>г.Пероз-Шапур | X                                       | AR | 3,73 | 27    | 8  | Санта, Дал-<br>кинский р.ч.,<br>археоло-<br>гическая<br>находка |    |
| 350 | КМГ<br>II02I | Тип II<br>Легенда: по-<br>тертая.  | Тип I<br>Легенда: слева <del>у</del><br>справа - та же <del>у</del>            | П                                       | AE | 2,84 | 29/30 | 10 | Мцхета,<br>археоло-<br>гическая<br>находка                      |    |
| 351 | КМГ<br>II054 | Тип II<br>Легенда: по-<br>тертая.  | Тип 2<br>Легенда: слева-34<br>(34г.=522г.н.э.)<br>справа - DYNAN<br>г.Динавар  | II,0<br>с от-<br>ломан-<br>ным<br>краем | AR | 2,67 | 25/28 | 9  | Урбиси,<br>Карельский<br>район                                  |    |
| 352 | КМГ<br>II060 | Тип II<br>Легенда: не<br>читается.   | Тип I<br>Легенда: слева-II<br>(IIг.=499г.н.э.)<br>справа-потерта.              | П<br>3 об-<br>ломка,<br>побе-<br>левшая | AR | 2,2I | 16    | 9  | -"-   |    |
| 353 | КМГ<br>I2735 | Тип II<br>Полумесяц над<br>левым плечом<br>отсутствует.<br>Легенда: как<br>№ IOII6 | Тип 2<br>Легенда: слева-33<br>(33г.=52Iг.н.э.)<br>справа-DYNAN<br>г.Динавар    | X                                       | AR | 3,88 | 27    | 9  | Тбилиси,<br>случайная<br>находка                                |    |



| I   | 2              | 3   | 4   | 5  | 6  | 7    | 8     | 9 | 10 | 11 |
|-----|----------------|---|---|--|----|------|-------|---|----|----|
| 354 | КИЭМ<br>4405   | Тип II<br>как № I2735<br>Легенда: только<br>слева - как<br>№ IOIII6 | Тип 2<br>Легенда: слева-37<br>(37г.=525г.н.э.)<br>справа - К.А<br>г. Рей                              | Х<br>с 2<br>дыро-<br>чками<br>у I и<br>? чч. | AR | 3,87 | 25/26 | 9 |    |    |
| 355 | КИЭМ<br>4404   | Тип II<br>Легенда: только<br>справа k.w                             | Тип I<br>Легенда: слева-20<br>(20г.=508г.н.э.)<br>справа - НУН<br>г. Нехавенд                         | Х  | AR | 2,67 | 23/24 | 9 |    |    |
| 356 | КИЭМ<br>4404   | Тип II<br>Изображение<br>схематичное.<br>Легенда: не<br>читается.   | Тип ?<br>Изображение стер-<br>то.<br>Легенда: слева-15<br>(15г.=503 г.н.э)<br>справа - не<br>читается | П  | AR | 3,25 | 20    | 8 |    |    |
| 357 | КИЭМ<br>4405   | Тип II<br>Легенда: толь-<br>ко справа k.w                           | Тип 2<br>Легенда: слева-4I<br>(41г.= 599 г.)<br>справа - NB<br><u>Хосров I (531-579)</u>              | Х  | AR | 3,77 | 27/28 | 9 |    |    |
| 358 | Др.Ир.О<br>313 | Тип I<br>Портрет Хосро-<br>ва I в профиль                           | Тип 2<br>Иташдан с двумя  | Х<br>с ды-<br>рочкой<br>у 9 ч.               | AR | 4,03 | 28    | 9 |    |    |

| I | 2 | 3   | 4  | 5                | 6 | 7 | 8 | 9 | 10 | II |
|---|---|---|--|------------------|---|---|---|---|----|----|
|   |   | <p>вправо, в короне с двумя зубцами, полумесяцем и шаром. Над полумесяцем и задним зубцом - шестиконечные звезды. Полумесяц с шаром выходит за ободок. От шара короны отходит короткая лента. Диадема в виде двух рядов точек. Прическа - пучок волос. На шее ожерелье с подвесками, в ухе серьга. Над каждым плечом полумесяц. От плеч отходят ленты, концами вверх. На ободке монеты у 3, 6 и 9ч. симметрично расположенные полумесяцы.</p> | <p>фигурами стоящими прямо. Руки опираются на плечи. Колонна аташдана посередине сужена и расширена кверху. Узкая часть аташдана повязана лентами, концы которых подняты вверх. Вокруг изображения одинарный ободок. Легенда: слева - 3I (3Iг. = 562г. н.э.) справа - R P г. Рей</p> | <p>на ободке</p> |   |   |   |   |    |    |

| I   | 2                    | 3   | 4   | 5 | 6        | 7    | 8  | 9   | 10 | II |
|-----|----------------------|---|---|---|----------|------|----|-----|----|----|
| 359 | Др. Ир.<br>0.<br>314 | <p>Вокруг изображения ободок.<br/>Легенда: расположена справа и слева вдоль ободка.<br/>слева - <sup>3</sup> p2 w n<br/>справа - <sup>1</sup> h w s z w b<br/>"Хосров. Да увеличится. [его слава!]"</p> <p>Тип I<br/>Лицо с бородой и усами. Над левым плечом - полумесяц.<br/>Легенда: как № 313</p> | <p>Тип 2<br/>На ободке монеты у 6 ч три орнаментальные точки<br/>Легенда: слева-26 (26г. = 557г. н.э.)<br/>справа - <i>h D</i><br/>г. Рей</p> | X | <i>R</i> | 3,99 | 28 | 8-9 |    |    |

X Хосров I - сын Кавада. "Хосров Ануширван" - "Хосров с бессмертной душой!"  
Этимология слова такова: авест. *Ausrawank*, перс. *Xusraw (B)*, новоперс. *Xuzraui, Xuzroi*, армян. *Xuzrow*, сир. *Kh(w)siw* - *Khuzrai*, араб. *Kisra*  
(Юсти 1895, стр. 134-135)

| I   | 2              | 3  | 4  | 5   | 6  | 7    | 8  | 9 | 10 | II |
|-----|----------------|--|--|-----|----|------|----|---|----|----|
| 360 | Др.Ир.0<br>315 | Тип I<br>На шаре короны -<br>две орнаменталь-<br>ные точки.<br>Легенда: та же. | Тип 2<br>Легенда:слева-30<br>(30г.=56г.н.э.)<br>справа - WH<br>г.Вех-Арташир   | X   | AR | 4,05 | 29 | 9 |    |    |
| 361 | Др.Ир.0<br>316 | Тип I<br>Легенда: как<br>№ 313   | Тип 2<br>Легенда:слева-25<br>(25г.=556г.н.э.)<br>справа - HWC<br>г.Гундэ-Шапур | X   | AR | 4,07 | 27 | 9 |    |    |
| 362 | Др.Ир.0<br>318 | Тип I<br>Легенда: та же.   | Тип 2<br>Легенда:слева-42<br>(42г.=573г.н.э.)<br>справа - NYH<br>Нехавенд      | X   | AR | 4,05 | 29 | 3 |    |    |
| 363 | Др.Ир.0<br>319 | Тип I<br>Легенда: та же.   | Тип 2<br>Легенда:слева-2I<br>(2Iг.=552г.н.э.)<br>справа - KR<br>Керман         | X,0 | AR | 4,04 | 30 | 9 |    |    |
| 364 | Др.Ир.0<br>320 | Тип I<br>Легенда: та же.   | Тип 2<br>Легенда:слева-3I<br>(3Iг.=562г.н.э.)<br>справа - AB<br>Абаршахр       | X   | AR | 4,03 | 29 | 9 |    |    |

| I   | 2              | 3   | 4  | 5 | 6  | 7    | 8  | 9 | 10 | 11 |
|-----|----------------|---|--|---|----|------|----|---|----|----|
| 365 | Др.Ир.0<br>321 | Тип I<br>Легенда: та же.                                | Тип 2<br>Легенда:слева-26<br>(26г.=557г.н.э.)<br>справа - АУРА<br>г.Ктесифон   | X | AR | 4,I  | 28 | 9 |    |    |
| 366 | Др.Ир.0<br>384 | Тип I<br>Легенда: та же.                                | Тип 2<br>Легенда:слева-6<br>(6г.=537 г.н.э.)<br>справа - DA<br>г.Дарабгерд   | X | AR | 4,II | 29 | 9 |    |    |
| 367 | Др.Ир.0<br>385 | Тип I<br>Легенда: только<br>справа - ṛwszwb<br>"Хосров" | Тип I<br>Аташдан с двумя<br>фигурами стоящи-<br>ми прямо. Руки<br>опираются на<br>копья. Ленты на<br>колонне аташдана<br>отсутствуют. Слева<br>от пламени-звезда,<br>справа-полумесяц.<br>Вокруг изображе-<br>ния - одинарный<br>точечный ободок.<br>Легенда:слева-2<br>(2г.=533г.н.э.)<br>справа - NB | X | AR | 3,99 | 29 | 9 |    |    |

| 1   | 2              | 3   | 4  | 5   | 6 | 7    | 8     | 9  | 10 | 11 |
|-----|----------------|---|--|-----|---|------|-------|----|----|----|
| 368 | Др.Ир.0<br>386 | Тип I<br>Легенда: только<br>справа: hwszwb  | Тип I<br>Легенда:слева-4<br>(4г.=435г.н.э.)<br>справа- ARM<br>Армения  | X   | R | 3,5I | 28    | 9  |    |    |
| 369 | Др.Ир.0<br>387 | Тип I<br>Легенда: только<br>справа - hwszwb | Тип I<br>Легенда:слева-I<br>(Iг.=53Iг.н.э.)<br>справа - III?   | X   | R | 4,II | 30/3I | 9  |    |    |
| 370 | Др.Ир.0<br>398 | Тип I<br>Как № 386                          | Тип I<br>Легенда:слева-4<br>(4г.=435г.н.э.)<br>справа- WH<br>г.Вех-Арташир                                     | X   | R | 3,97 | 28/29 | 10 |    |    |
| 371 | Др.Ир.0<br>400 | Тип I<br>Легенда: как<br>№ 313              | Тип 2<br>Легенда:слева-48<br>(48г.=579г.н.э.)<br>справа- AW<br>г.Ахурмазд-Арташир                              | X   | R | 4,II | 28/30 | 9  |    |    |
| 372 | Др.Ир.0<br>442 | Тип I<br>Легенда: как<br>№ 313              | Тип 2<br>На ободке монеты<br>у, 3ч - две буквы:<br>Легенда:слева-8<br>(8г.=539г.н.э.)<br>справа - R D<br>г.Рей | X,0 | R | 3,98 | 29    | 9  |    |    |

| I   | 2              | 3   | 4   | 5 | 6  | 7    | 8     | 9  | 10 | II |
|-----|----------------|---|---|---|----|------|-------|----|----|----|
| 373 | Др.Ир.0<br>443 | Тип I<br>Легенда: та же.                                  | Тип 2<br>Легенда: слева-28<br>(28г.=559г.н.э.)<br>справа - ВН<br>г.Иезд     | X | AR | 3,83 | 30/3I | 9  |    |    |
| 374 | Др.Ир.0<br>5I2 | Тип I<br>Легенда: та же.                                  | Тип 2<br>Легенда: слева-38<br>(38г.=569г.н.э.)<br>справа- НУН<br>г.Нехавенд | X | AR | 4,09 | 32    | 10 |    |    |
| 375 | Др.Ир.0<br>5I3 | Тип I<br>Легенда: читается<br>часть надписи<br>Իր Կարգով. | Тип 2<br>Легенда: слева-45<br>(45г.=576г.н.э.)<br>справа - ВН<br>г.Иезд     | X | AR | 3,88 | 30    | 9  |    |    |
| 376 | Др.Ир.0<br>5I4 | Тип I<br>Легенда:<br>Իր Կարգով.                           | Тип 2<br>Легенда: слева-32<br>(32г.=563г.н.э.)<br>справа - R D<br>г.Рей     | X | AR | 4,02 | 30    | 9  |    |    |
| 377 | Др.Ир.0<br>53I | Тип I<br>Легенда: как<br>№ 5I4                            | Тип 2<br>Легенда: слева-39<br>(39г.=570г.н.э.)<br>справа - AR<br>Армения    | X | AR | 3,50 | 30/3I | 9  |    |    |

| I   | 2              | 3  | 4   | 5 | 6         | 7    | 8     | 9 | 10 | II  |
|-----|----------------|--|---|---|-----------|------|-------|---|----|---|
| 378 | Др.Ир.0<br>567 | Тип I<br>Легенда: та же.                           | Тип 2<br>Легенда:слева-33<br>(33г.=564г.н.э.)<br>справа - <i>BVS</i><br>г.Бишапур           | X | <i>AR</i> | 3,94 | 3I    | 9 |    |   |
| 379 | Др.Ир.0<br>642 | Тип I<br>Легенда: та же.                           | Тип 2<br>Легенда:слева-2I<br>(2Iг.=552г.н.э.)<br>справа - <i>AURAN</i><br>г.Ктесифон        | X | <i>AR</i> | 3,64 | 27/28 | 9 |    |   |
| 380 | Др.Ир.0<br>643 | Тип I<br>Легенда:только<br>справа<br><i>hwgrwb</i> | Тип I<br>Легенда:слева-2<br>(2г.=533г.н.э.)<br>справа - <i>AW</i><br>г.Ахурмазд-<br>Арташир | X | <i>AR</i> | 4,II | 27/28 | 9 |    |   |
| 381 | Др.Ир.0<br>700 | Тип I<br>Легенда: как<br>№ 643                     | Тип I<br>Легенда:слева-3<br>(3г.=534г.н.э.)<br>справа - <i>SR</i><br>г.Сиражан              | X | <i>AR</i> | 4,03 | 28/30 | 9 |    |   |
| 382 | Др.Ир.0<br>701 | Тип I<br>Легенда: как<br>№ 514                     | Тип 2<br>Легенда:слева-6<br>(6г.=537г.н.э.)<br>справа - <i>DA</i><br>г.Дарабнерд            | X | <i>AR</i> | 3,80 | 27/28 | 9 |    | Дар Гос.<br>Эрмитажа<br>Госмузея<br>Грузии по<br>случаю<br>100-летия<br>музея |



| I   | 2              | 3                        | 4   | 5   | 6  | 7    | 8     | 9 | 10 | II |
|-----|----------------|--------------------------|---|---|----|------|-------|---|----|----|
| 383 | Др.Ир.О<br>721 | Тип I<br>Легенда: та же. | Тип 2<br>Легенда: слева-20<br>(20г.=56г.н.э.)<br>справа - PR<br>г.Пероз-Шапур | П,0<br>по-<br>ло-<br>ма-<br>на<br>на<br>2 ч | AR | 3,73 | 29/30 | 9 |    |    |
| 384 | Др.Ир.О<br>722 | Тип I<br>Легенда: та же. | Тип 2<br>Легенда: слева-5<br>(5г.=536г.н.э.)<br>справа - отлома-<br>на        | П,0<br>"-"                                  | AR | 2,98 | 21/22 | 9 |    |    |
| 385 | Др.Ир.Д<br>318 | Тип I<br>Легенда: та же. | Тип 2<br>Легенда: слева-36<br>(36г.=567г.н.э.)<br>справа - GW<br>Гурган       | X   | AR | 3,64 | 27    | 9 |    |    |
| 386 | Др.Ир.Д<br>319 | Тип I<br>Легенда: та же. | Тип 2<br>Легенда: слева-33<br>(33г.=564г.н.э.)<br>справа - ВУŠ<br>г.Бишапур   | X   | AR | 3,74 | 27    | 9 |    |    |
| 387 | Др.Ир.Д<br>320 | Тип I<br>Легенда: та же. | Тип 2<br>Легенда: слева-<br>сильно потерта,<br>справа - AYRAN<br>г.Ктесифон   | X<br>с<br>ды-<br>ро-<br>чкой<br>у 7ч        | AR | 3,94 | 27    | 9 |    |    |

| I   | 2              | 3                                       | 4  | 5  | 6  | 7    | 8  | 9   | 10 | 11 |
|-----|----------------|---|--|--|----|------|----|-----|----|----|
| 388 | Др.Ир.Д<br>321 | Тип I<br>Легенда:та же.                 | Тип 2<br>Легенда:слева-17<br>(17г.=548г.н.э.)<br>справа - ВН<br>г.Иезд         | X,0<br>с 2<br>дыро-<br>чка-<br>ми у<br>I и<br>5 чч | AR | 3,76 | 24 | 8   |    |    |
| 389 | Др.Ир.Д<br>322 | Тип I<br>Легенда:та же.                 | Тип 2<br>Легенда:слева-26<br>(26г.=557г.н.э.)<br>справа - RAM<br>г.Рам-Хормизд | 0<br>с<br>дыро-<br>чкой                            | AR | 4,09 | 29 | 8-9 |    |    |
| 390 | Др.Ир.Д<br>323 | Тип I<br>Легенда:только<br>справа - swb | Тип I<br>Легенда:слева-3<br>(3г.=534г.н.э.)<br>справа - MR<br>Мерв             | 0  | AR | 3,05 | 26 | 8-9 |    |    |
| 391 | Др.Ир.Д<br>324 | Тип I<br>Легенда: как<br>№ 514          | Тип 2<br>Легенда:слева-14<br>(14г.=545г.н.э.)<br>справа - ВН<br>г.Иезд         | X<br>с<br>дыро-<br>чкой                            | AR | 3,85 | 27 | 9   |    |    |
| 392 | Др.Ир.Д<br>325 | Тип I<br>Легенда:как<br>№ 514           | Тип 2<br>Легенда:слева-10<br>(10г.=541г.н.э.)<br>справа - ВН<br>г.Иезд         | X  | AR | 3,96 | 26 | 9   |    |    |

| I   | 2              | 3   | 4   | 5   | 6  | 7    | 8  | 9    | 10 | II                             |
|-----|----------------|---|---|-----|----|------|----|------|----|--------------------------------|
| 393 | Др.Ир.Д<br>327 | Тип I<br>Легенда: только<br>справа - $\text{h}_3$ | Тип I<br>Легенда: слева-3<br>(3г.=534г.н.э.)<br>справа - не чи-<br>тается           | П   | AR | 3,66 | 28 | 9    |    |                                |
| 394 | Др.Ир.Д<br>328 | Тип I<br>Легенда: как<br>№ 324                    | Тип 2<br>Легенда: слева-22<br>(22г.=553г.н.э.)<br>справа - R.D<br>г.Рей             | Х   | AR | 3,97 | 28 | 9-10 |    |                                |
| 395 | Др.Ир.Д<br>329 | Тип I<br>Легенда: та же.                          | Тип 2<br>Легенда: слева-<br>читаются две<br>буквы 'з'<br>справа - не чи-<br>таются. | П,0 | AR | 3,79 | 29 | 8-9  |    |                                |
| 396 | Др.Ир.Д<br>330 | Тип I<br>Легенда: та же.                          | Тип 2<br>Легенда: слева-22<br>(22г.=553г.н.э.)<br>справа - HWС<br>г.Гунде-Шапур     | 0   | AR | 3,70 | 28 | 9    |    | отло-<br>мана<br>у ко-<br>роны |
| 397 | Др.Ир.Д<br>331 | Тип I<br>Легенда: та же.                          | Тип 2<br>Легенда: слева-<br>повреждена,<br>справа - BH<br>г.Иезд                    | П   | AR | 3,32 | 28 | 2    |    | по-<br>чер-<br>нев-<br>шая     |

| I   | 2              | 3   | 4   | 5   | 6  | 7    | 8  | 9   | 10 | II |
|-----|----------------|---|---|-----|----|------|----|-----|----|----|
| 398 | Др.Ир.Д<br>332 | Тип I<br>Легенда: только<br>справа - не<br>читается.    | Тип I<br>Легенда: слева-4<br>(4г.=535г.н.э.)<br>справа - NB               | X   | AR | 3,53 | 28 | 3   |    |    |
| 399 | Др.Ир.Д<br>333 | Тип I<br>Легенда: как<br>№ 514                          | Тип 2<br>Легенда: слева-34<br>(34г.=565г.н.э.)<br>справа - WAT            | X   | AR | 3,89 | 29 | 9   |    |    |
| 400 | Др.Ир.Д<br>334 | Тип I<br>Легенда: как<br>№ 514                          | Тип 2<br>Легенда: слева-22<br>(22г.=553г.н.э.)<br>справа - MR<br>Мерв     | X   | AR | 3,76 | 27 | 3   |    |    |
| 401 | Др.Ир.Д<br>335 | Тип I<br>Легенда: та же.                                | Тип 2<br>Легенда: слева-26<br>(26г.=557г.н.э.)<br>справа - AB<br>Абаршахр | X   | AR | 4,10 | 28 | 3   |    |    |
| 402 | Др.Ир.Д<br>410 | Тип I<br>Легенда: только<br>справа - hwszw <sup>b</sup> | Тип I<br>Легенда: слева-2<br>(2г.=533г.н.э.)<br>справа - MA<br>Мах        | X,0 | AR | 3,76 | 29 | 8-9 |    |    |

| I   | 2              | 3   | 4   | 5 | 6  | 7    | 8     | 9 | 10   | 11 |
|-----|----------------|---|---|---|----|------|-------|---|--|----|
| 403 | Др.Ир.Д<br>4II | Тип I<br>Легенда:слева <sup>рзп</sup><br>справа - не читается.  | Тип2<br>Легенда:слева-32<br>(32г.=563г.н.э.)<br>справа - ВУЗ<br>г.Бишапур | 0 | AR | 3,4I | 26/30 | 9 |  |    |
| 404 | КМГ<br>72I     | Тип I<br>Полумесяц внизу<br>на ободке стерт.<br>Легенда-только<br>справа: не читается.                                    | Тип I<br>Легенда:слева-3<br>(3г.=534г.н.э.)<br>справа - ARM<br>Армения    | X | AR | 4,03 | 29/32 | 9 | Толенджи,<br>Тянетский<br>р-н,случай<br>ная наход-<br>ка |    |
| 405 | КМГ<br>722     | Тип I<br>Легенда:только<br>справа - hwszwb  | Тип I<br>Легенда:слева-4<br>(4г.=535г.н.э.)<br>справа - BSA               | X | AR | 4,04 | 28    | 9 | ---  |    |
| 406 | КМГ<br>723     | Тип I<br>Лицо без бороды<br>и без усов. От<br>шара короны от-<br>ходит одна ко-<br>роткая лента.<br>Легенда: как<br>№ 5I4 | Тип 2<br>Легенда:слева-5<br>(5г.=536г.н.э.)<br>справа - AB<br>Абаршахр    | X | AR | 4,03 | 28/29 | 9 | ---  |    |

| I   | 2           | 3  | 4   | 5 | 6  | 7    | 8     | 9  | 10                                    | II |
|-----|-------------|--|---|---|----|------|-------|----|---------------------------------------|----|
| 407 | КМГ<br>724  | Тип I<br>Легенда: только<br>справа -<br>hwszwb               | Тип 2<br>Легенда:слева-7<br>(7г.=538г.н.э.)<br>справа - АНМ<br>г.Хамадан      | X | AR | 3,54 | 28/29 | 9  | Толенджи,<br>Тианет-<br>ский р-н      |    |
| 408 | КМГ<br>725  | Тип I<br>Легенда: как<br>№ 723                               | Тип 2<br>Легенда:слева-5<br>(5г.=536г.н.э.)<br>справа - АН<br>г.Хамадан       | X | AR | 3,75 | 29    | 9  | "-                                    |    |
| 409 | КМГ<br>726  | Тип I<br>Лицо без бороды<br>и усов.<br>Легенда: как<br>№ 723 | Тип 2<br>Легенда:слева-10<br>(10г.=541г.н.э.)<br>справа - не<br>читается.     | X | AR | 3,39 | 30/31 | 10 | "-                                    |    |
| 410 | КМГ<br>I649 | Тип I<br>Как № 726<br>Легенда: та же.                        | Тип 2<br>Легенда:слева-16<br>(16г.=547г.н.э.)<br>справа - AYRAN<br>г.Ктесифон | X | AR | 4,12 | 29/30 | 9  | Мицхета,<br>случай-<br>ная<br>находка |    |
| 411 | КМГ<br>I650 | Тип I<br>Легенда: та же.                                     | Тип 2<br>Легенда:слева-12<br>(12г.=543г.н.э.)<br>справа - MR<br>Мерв          | X | AR | 3,99 | 29/31 | 10 | "-                                    |    |

| I   | 2           | 3  | 4  | 5 | 6  | 7    | 8     | 9  | 10                                   | II |
|-----|-------------|--|--|---|----|------|-------|----|--------------------------------------|----|
| 4I2 | КМГ<br>1651 | Тип I<br>Легенда: та же.                 | Тип 2<br>Легенда:слева-I5<br>(I5г.=546г.н.э.)<br>справа - RYW<br>г.Рев-Арташир | X | AR | 3,99 | 28/29 | 9  | Мцхета,<br>случай-<br>ная<br>находка |    |
| 4I3 | КМГ<br>1652 | Тип I<br>Легенда: та же.                 | Тип 2<br>Легенда:слева-36<br>(36г.=567г.н.э.)<br>справа - DA<br>Дарабгерд      | X | AR | 4,09 | 29/30 | 8  | Мцхета                               |    |
| 4I4 | КМГ<br>5254 | Тип I<br>Легенда: та же.                 | Тип 2<br>Легенда:слева-6<br>(6г.=537г.н.э.)<br>справа - BH<br>г.Иезд           | X | AR | 3,89 | 28/30 | 9  | Душетский<br>район                   |    |
| 4I5 | КМГ<br>5263 | Тип I<br>Легенда: та же.                 | Тип 2<br>Легенда:слева-I2<br>справа - RD<br>г.Рей                              | X | AR | 4,04 | 27/29 | 9  | "-                                   |    |
| 4I6 | КМГ<br>5264 | Тип I<br>Легенда:только<br>справа - hswb | Тип I<br>Легенда:слева-<br>не читается,<br>справа - BVS<br>г.Бисапур.          | X | AR | 4,II | 28/29 | 10 | "-                                   |    |

| I   | 2            | 3  | 4  | 5                                      | 6  | 7    | 8     | 9   | 10   | II |
|-----|--------------|--|--|--|----|------|-------|-----|--|----|
| 417 | КМГ<br>9736  | Тип I<br>Легенда: сохрани-<br>лась частично<br>'pzw h... | Тип 2<br>Легенда: слева-3I<br>(3Iг.=562г.н.э.)<br>справа - ВУŠ<br>г. Бишапур                   | П, 0<br>поло-<br>мана<br>на 4<br>части | AR | 3,70 | 18/30 | 8-9 | с. Вашлова-<br>ни, Тетри-<br>цкаройский<br>район                   |    |
| 418 | КМГ<br>10119 | Тип I<br>Легенда:<br>'pzw hws                            | Тип 2<br>Легенда: слева-3I<br>(3Iг.=562г.н.э.)<br>справа - АВ<br>Абаршахр                      | 0<br>поло-<br>мана<br>на 2<br>части    | AR | 3,76 | 26/27 | 9   | Урбниси,<br>Карель-<br>ский р-н<br>археоло-<br>гическая<br>находка |    |
| 419 | КМГ<br>10120 | Тип I<br>Легенда:<br>'pzw hwszwb                         | Тип 2<br>Легенда: слева-18<br>(18г.=549г.н.э.)<br>справа - PR<br>г. Пероз-Шапур                | X                                      | AR | 3,88 | 22/28 | 8-9 | Урбниси  |    |
| 420 | КМГ<br>10121 | Тип I<br>Легенда: та же.                                 | Тип 2<br>Легенда: слева-33<br>(33г.=564г.н.э.)<br>справа - ВУŠ<br>г. Бишапур                   | X                                      | AR | 3,77 | 27/28 | 8-9 | "-   |    |
| 421 | КМГ<br>11055 | Тип I<br>Легенда: та же.                                 | Тип 2<br>Легенда: слева-15<br>(15г.=546г.н.э.)<br>справа - видна<br>только одна бук-<br>ва - R | X<br>побе-<br>лев-<br>шая              | AR | 3,15 | 28/29 | 9   | "-   |    |



| I   | 2            | 3                        | 4  | 5 | 6 | 7    | 8     | 9    | 10   | 11 |
|-----|--------------|--------------------------|--|---|---|------|-------|------|--|----|
| 422 | КМГ<br>II056 | Тип I<br>Легенда: та же. | Тип II<br>Легенда: слева-20<br>(20г.=55г.н.э.)<br>справа - ВН<br>г.Иезд  | X | А | 3,4I | 27/29 | 3    | Урбисси  |    |
| 423 | КМГ<br>II057 | Тип I<br>Легенда: та же. | Тип 2<br>Легенда: слева-30<br>(30г.=56г.н.э.)<br>справа - ВН<br>г.Иезд   | X | А | 3    | 29/30 | 9    | "-   |    |
| 424 | КМГ<br>II058 | Тип I<br>Легенда: та же. | Тип 2<br>Легенда: слева-19<br>(19г.=550г.н.э.)<br>справа - NB<br>?       | X | А | 3,27 | 28/29 | 8    | "-   |    |
| 425 | КМГ<br>I2I5I | Тип I<br>Легенда: та же. | Тип 2<br>Легенда: слева-48<br>(48г.=579г.н.э.)<br>справа - ST<br>г.Стахр | X | А | 3,99 | 29/31 | 9    | Магранет-<br>ти, Тианет-<br>ский р-н,<br>археоло-<br>гическая<br>находка |    |
| 426 | КМГ<br>I2I57 | Тип I<br>Легенда: та же. | Тип 2<br>Легенда: слева-47<br>(47г.=578г.н.э.)<br>справа - ВН<br>г.Иезд  | X | А | 3,93 | 28/32 | 9-10 | "-   |    |

| I   | 2            | 3  | 4  | 5  | 6 | 7    | 8     | 9 | 10   | 11  |
|-----|--------------|--|--|--|---|------|-------|---|--|---|
| 427 | КМГ<br>I22I2 | Тип I<br>Легенда: слева-<br>отломана,<br>справа -<br>hwszwb  | Тип 2<br>Легенда: слева-<br>читаются послед-<br>ние две буквы<br>справа - АВ<br>Абаршахр | 0, П<br>со-<br>хра-<br>ни-<br>лась<br>1/3<br>моне-<br>ты | Р | 2,17 | -     | 9 | "-   | И. Джала-<br>гания<br>отнесла<br>монету к<br>Хосрову II<br>(Джала-<br>гания,<br>1975, 4,<br>стр. 127) |
| 428 | КМГ<br>I2738 | Тип I<br>Легенда: слева<br>отсутствует,<br>справа - отло-<br>мана.   | Тип 2<br>Легенда: слева-<br>видна последняя<br>буква h<br>справа - NA<br>г. Нахр-Тир     | 0<br>со-<br>хра-<br>ни-<br>лась<br>1/2<br>моне-<br>ты    | Р | 1,59 | 12/28 | 9 | Тбили-<br>си,<br>слу-<br>чайная<br>наход-<br>ка  |   |
| 429 | КМГ<br>I28I7 | Тип I<br>На шаре две<br>орнаментальные<br>точки. Слева на<br>ободке полуме-<br>сяц стерт.<br>Легенда: как<br>№ IOI20 | Тип 2<br>Легенда: слева-20<br>(20г. =55г. н.э.)<br>справа - KR<br>Керман                 | X  | Р | 3,6I | 26    | 9 | с. Дар-<br>чети,<br>Гурд-<br>жаан-<br>ский<br>район,<br>слу-<br>чайная<br>наход-<br>ка |   |
| 430 | КМГ<br>I5866 | Тип I<br>Легенда: та же.   | Тип 2<br>Легенда: слева-28<br>(28г. =55г. н.э.)<br>справа - NH<br>г. Нехавенд            | X  | Р | 3,58 | 29    | 8 | с. Кака-<br>бети,<br>Сагаре-<br>джой-<br>ский<br>район                                 |   |

| I   | 2               | 3   | 4   | 5 | 6  | 7    | 8     | 9   | 10   | II |
|-----|-----------------|---|---|---|----|------|-------|-----|--|----|
| 431 | Ц.К.М.          | Тип I<br>Легенда: та же.  | Тип 2<br>Легенда:слева-46<br>(46г.=577г.н.э.)<br>справа - ART<br>г.Арташир-Хварре | X | AR | 4,08 | 30/31 | 8-9 | Цителцка-<br>ро,случай-<br>ная наход-<br>ка                            |    |
| 432 | ЮОНИИ           | Тип I<br>Лицо без усов,<br>на плечах аст-<br>ральные символы<br>отсутствуют.<br>Легенда: та же. | Тип 2<br>Легенда:слева-25<br>(25г.=556г.н.э.)<br>справа - NUH<br>г.Нехавенд       | X | AR | 4,07 | 29/30 | 8-9 | с.Монасте-<br>ри, Ленин-<br>горский<br>район,слу-<br>чайная<br>находка |    |
| 433 | К.И.Э.М<br>4405 | Тип I<br>Легенда: та же.  | Тип 2<br>Легенда:слева-14<br>(14г.=545г.н.э.)<br>справа - AB<br>Абаршахр          | X | AR | 3,92 | 30/32 | 8-9 |  |    |
| 434 | К.И.Э.М<br>4404 | Тип I<br>Легенда: та же.  | Тип 2<br>Легенда:слева-2I<br>(2Iг.=552г.н.э.)<br>справа - KR<br>Керман            | X | AR | 3,87 | 28/39 | 10  |  |    |

| I   | 2               | 3   | 4   | 5 | 6  | 7    | 8     | 9 | 10                                | II |
|-----|-----------------|---|---|---|----|------|-------|---|-----------------------------------|----|
| 435 | ЮНИИ            | Тип I<br>На шаре короны<br>две орнаменталь-<br>ные точки. На обо-<br>дке монеты у 3 ч<br>два полумесяца.<br>Легенда: та же. | Тип 2<br>Легенда: слева-39<br>(39г.=570г.н.э.)<br>справа - RA<br>г.Рам-Хормизд  | X | AR | 4,06 | 28/30 | 9 | Цхинвали,<br>случайная<br>находка |    |
| 436 | ЮНИИ            | Тип I<br>Легенда: читает-<br>ся только слева-<br>"pzw"  | Тип I<br>Отличительный<br>признак: колонна<br>оташдана повяза-<br>на лентами, кон-<br>цами вверх.<br>Легенда: слева-5<br>(5г.=536г.н.э.)<br>справа - AB<br>Абаршахр | X | AR | 3,07 | 27/28 | 9 | - " -                             |    |
| 437 | К.И.Э.М<br>4404 | Тип I<br>Легенда: та же.  | Тип 2<br>Легенда: слева-43<br>(43г.=574г.н.э.)<br>справа - BBA<br>г.Ктесифон  | X | AR | 4,07 | 28/33 | 9 |                                   |    |

| I   | 2               | 3  | 4  | 5  | 6 | 7    | 8     | 9 | 10 | 11 |
|-----|-----------------|--|--|--|---|------|-------|---|----|----|
| 438 | К.И.Э.М<br>4404 | Тип I<br>Легенда: та же.   | Тип 2<br>Легенда:слева-29<br>(29г.=560г.н.э.)<br>справа - Керман<br>KR             | X  | R | 4,05 | 30    | 3 |    |    |
| 439 | К.И.Э.М<br>4404 | Тип I<br>Изображение<br>схематичное.<br>Легенда: не<br>читается. | Тип ?<br>Легенда:слева-<br>стерта,<br>справа - W.H.<br>г.Вех-Арташир               | П  | R | 3,0I | 30    | 3 |    |    |
| 440 | К.И.Э.М<br>4405 | Тип I<br>Легенда:<br>'pzw n hwszwb                               | Тип 2<br>Легенда:слева-I5<br>(I5г.=546г.н.э.)<br>справа - ARIT<br>г.Арташир-Хварре | X  | R | 2,87 | 3I/30 | 8 |    |    |
| 44I | К.И.Э.М<br>4405 | Тип I<br>Легенда: та же.   | Тип 2<br>Легенда:слева-23<br>(23г.=554г.н.э.)<br>справа - NУHС<br>г.Нехавенд       | 0<br>с<br>отло-<br>ман-<br>ным<br>обод-<br>ком<br>меж-<br>ду<br>I2-3<br>чч | R | 3,02 | 27/25 | 9 |    |    |

| I   | 2               | 3  | 4   | 5                                    | 6        | 7    | 8     | 9   | 10 | 11 |
|-----|-----------------|--|---|--------------------------------------|----------|------|-------|-----|----|----|
| 442 | К.И.Э.М<br>4405 | Тип I<br>Легенда: та же.   | Тип 2<br>Легенда:слева-<br>не читается,<br>справа - <i>НУН</i><br>Г.Нехавенд  | Х<br>с<br>тре-<br>щи-<br>ной<br>у Iч | <i>℞</i> | 4,07 | 29/30 | 3   |    |    |
|     |                 |  | <u>Хормизд IV (579-590)</u>   |                                      |          |      |       |     |    |    |
| 443 | Др.Ир.0<br>317  | Тип I<br>Портрет Хормиз-<br>да IV в профиль<br>вправо в короне<br>с двумя зубцами,<br>полумесяцем и<br>шаром. Слева от<br>короны- звезда,<br>справа- полуме-<br>сяц со звездой.<br>От плеч отходят<br>"царские"ленты,<br>концами вверх.<br>Над левым плеч-<br>ком- полумесяц.<br>Прическа-пучок<br>волос. Лицо с<br>бородой и усами. | Тип I<br>Аташдан с двумя<br>фигурами,стоящи-<br>ми прямо. Колонна<br>аташдана повяза-<br>на лентами, кон-<br>цами вверх. Слева<br>от пламени - зве-<br>зда, справа -<br>полумесяц. Вокруг<br>изображения оди-<br>нарный ободок.<br>Легенда:слева-II<br>(IIг.=590г.н.э.)<br>справа - <i>AB</i><br>Абаршахр | Х                                    | <i>℞</i> | 3,92 | 30    | 8-9 |    |    |

| I   | 2              | 3  | 4   | 5 | 6 | 7    | 8  | 9 | 10 | II |
|-----|----------------|--|---|---|---|------|----|---|----|----|
|     |                | На шее-ожерелье. Вокруг изображения одинарный ободок. За ободком три полумесяца со звездами.<br>Легенда: слева -<br>?zy<br>справа - Zm |   |   |   |      |    |   |    |    |
| 444 | Др.Ир.0<br>322 | Тип I<br>Легенда: ?zy<br>?kzmzy<br>"Хормизд. Да<br>увеличится/его<br>слава/!"  | Тип I<br>Легенда: слева-3<br>(3г.=582г.н.э.)<br>справа - АВ<br>Абаршахр | X | ℞ | 3,48 | 26 | 8 |    |    |
| 445 | Др.Ир.0<br>323 | Тип I<br>Легенда: как<br>№ 322   | Тип I<br>Легенда: слева-9<br>(9г.=788г.н.э.)<br>справа - БН<br>г. Йезд  | X | ℞ | 3,72 | 29 | 9 |    |    |
| 446 | Др.Ир.0<br>324 | Тип I<br>Легенда: та же.   | Тип I<br>Легенда: слева-II<br>(IIг.=580г.н.э.)                          | X | ℞ | 3,69 | 30 | 9 |    |    |

| I   | 2              | 3   | 4   | 5 | 6  | 7    | 8  | 9  | 10 | 11 |
|-----|----------------|---|---|---|----|------|----|----|----|----|
| 447 | Др.Ир.0<br>325 | Тип I<br>Легенда: та же.                                  | Справа - ВН<br>г.Иезд<br>Тип I<br>Легенда:слева-4<br>(4г.=583г.н.э.)<br>справа- НУН<br>г.Нехавенд | X | AR | 3,79 | 28 | 3  |    |    |
| 448 | Др.Ир.0<br>326 | Тип I<br>Легенда:читает-<br>ся частично -<br>9pzwп ... zm | Тип I<br>Легенда:слева-8<br>(8г.=587г.н.э.)<br>справа - RYV<br>г.Рев-Арташар                      | X | AR | 4,II | 25 | 9  |    |    |
| 449 | Др.Ир.0<br>327 | Тип I<br>Легенда: как<br>№ 322                            | Тип I<br>Легенда:слева-12<br>(12г.=590г.н.э.)<br>справа - ВУ <sup>5</sup><br>г.Бишапур            | X | AR | 3,14 | 28 | 9  |    |    |
| 450 | Др.Ир.0<br>328 | Тип I<br>Легенда: как<br>№ 326                            | Тип I<br>Легенда:слева-<br>стерта,<br>справа - НУН<br>г.Нехавенд                                  | X | AR | 3,96 | 31 | 10 |    |    |



| I   | 2              | 3  | 4   | 5  | 6         | 7    | 8  | 9    | 10 | 11 |
|-----|----------------|--|---|----|-----------|------|----|------|----|----|
| 451 | Др.Ир.0<br>329 | Тип I<br>Легенда:слева-<br>не читается,<br>справа - <i>hkr m</i> | Тип I<br>Легенда:слева-10<br>(10г.=589г.н.э.)<br>справа - <i>R D</i><br>г.Рей | X  | <i>AR</i> | 4,05 | 31 | 9    |    |    |
| 452 | Др.Ир.0<br>330 | Тип I<br>Легенда: <i>hkr</i><br><i>hkr</i>                       | Тип I<br>Легенда:слева-6<br>(6г.=585г.н.э.)<br>справа - стёрта                | II | <i>AR</i> | 4,02 | 30 | 9    |    |    |
| 453 | Др.Ир.0<br>331 | Тип I<br>Легенда: <i>hkr</i><br><i>hkr</i>                       | Тип I<br>Легенда:слева-<br>стёрта,<br>справа - <i>G W G W N</i>               | II | <i>AR</i> | 3,58 | 29 | 9    |    |    |
| 454 | Др.Ир.0<br>332 | Тип I<br>Легенда:<br><i>hkr</i>                                  | Тип I<br>Легенда:слева-2<br>(2г.=582г.н.э.)<br>справа - <i>G W G W N</i>      | X  | <i>AR</i> | 2,99 | 30 | 9-10 |    |    |
| 455 | Др.Ир.0<br>333 | Тип I<br>Легенда: не<br>читается.                                | Тип I<br>Легенда:слева-6<br>(6г.=586г.н.э.)<br>справа- стёрта                 | II | <i>AR</i> | 3,25 | 30 | 9-10 |    |    |

х) Е.Пахомов эту идеограмму относит к монетному двору Закавказья (Пахомов I, стр.21).

| I   | 2              | 3  | 4  | 5 | 6  | 7    | 8     | 9    | 10 | II |
|-----|----------------|--|--|---|----|------|-------|------|----|----|
| 456 | Др.Ир.0<br>334 | Тип I<br>Легенда: как<br>№ 332                                       | Тип I<br>Легенда:слева -<br>не читается,<br>справа - ВВА<br>г.Ктесифон | П | AR | 3,94 | 3I    | 8    |    |    |
| 457 | Др.Ир.0<br>388 | Тип I<br>Легенда: как<br>№ 323                                       | Тип I<br>Легенда:слева-7<br>(7г.=586г.н.э.)<br>справа - RD<br>г.Рей    | X | AR | 3,29 | 29    | 9    |    |    |
| 458 | Др.Ир.0<br>448 | Тип I<br>Легенда: <sup>3</sup> fzy<br>нсм                            | Тип I<br>Легенда:слева -<br>не читается,<br>справа - GWCWN<br>?        | X | AR | 2,37 | 29/30 | 9    |    |    |
| 459 | Др.Ир.0<br>515 | Тип I<br>Легенда:справа-<br>не читается,<br>слева - <sup>3</sup> fzy | Тип I<br>Легенда:слева-10<br>(10г.=589г.н.э.)<br>справа - MR<br>г.Мерв | X | AR | 4,07 | 30/34 | 9-10 |    |    |
| 460 | Др.Ир.0<br>645 | Тип I<br>Легенда: не<br>читается                                     | Тип I<br>Легенда:слева-6<br>(6г.=585г.н.э.)<br>справа - AB<br>Абаршахр | X | AR | 3,95 | 29/30 | 9    |    |    |

| I   | 2              | 3   | 4   | 5   | 6  | 7    | 8     | 9   | 10  | 11 |
|-----|----------------|---|---|-----|----|------|-------|-----|---|----|
| 461 | Др.Ир.0<br>702 | Тип I<br>Легенда: как<br>№ 388                            | Тип I<br>Легенда:слева-5<br>(5г.=584г.н.э.)<br>справа- PR<br>г.Пероз-Шапур            | X   | AR | 3,92 | 30/32 | 8-9 | Дар Гос-<br>Эрмитажа<br>Госмузею<br>Грузии<br>по случаю<br>100-лет-<br>него юби-<br>лея |    |
| 462 | Др.Ир.0<br>516 | Тип I<br>Легенда: та же.                                  | Тип I<br>Легенда:слева-12<br>(12г.=591г.н.э.)<br>справа - ART<br>г.Арташар-<br>Хварра | X   | AR | 3,99 | 32    | 9   |   |    |
| 463 | Др.Ир.0<br>577 | Тип I<br>Легенда: та же.                                  | Тип I<br>Легенда:слева-6<br>(6г.=585г.н.э.)<br>справа - BH<br>г.Иезд                  | X   | AR | 3,72 | 16/30 | 9   |   |    |
| 464 | Др.Ир.0<br>725 | Тип I<br>Легенда:<br>слева - 32y<br>справа -<br>отломана. | Тип I<br>Легенда:слева -<br>отломана,<br>справа - AYRAN<br>г.Ктесифон                 | П,0 | AR | 2,16 | 22/25 | -   |   |    |

| I   | 2              | 3                                   | 4  | 5   | 6        | 7    | 8  | 9   | 10 | II |
|-----|----------------|-------------------------------------|--|---|----------|------|----|-----|----|----|
| 465 | Др.Ир.Д<br>336 | Тип I<br>Легенда:<br><i>h2mzy</i>   | Тип I<br>Легенда:слева-II<br>(IIг.=590г.н.э.)<br>справа - <i>MR</i><br>Мерв                    | X   | <i>R</i> | 3,9I | 30 | 3   |    |    |
| 466 | Др.Ир.Д<br>337 | Тип I                               | Тип I<br>Легенда:слева-9<br>(9г.=588г.н.э.)<br>справа - читает-<br>ся только одна<br>буква "M" | П   | <i>R</i> | 3,89 | 3I | 9   |    |    |
| 467 | Др.Ир.Д<br>338 | Тип I<br>Легенда:стерта.            | Тип I<br>Легенда:слева-I2<br>(I2г.=59Iг.н.э.)<br>справа - <i>AB</i><br>Абаршахр                | X   | <i>R</i> | 3,99 | 32 | 8-9 |    |    |
| 468 | Др.Ир.Д<br>339 | Тип I<br>Легенда:<br><i>h2y h2m</i> | Тип I<br>Легенда:слева-2<br>(2г.=58Iг.н.э.)<br>справа - <i>BUB</i><br>?                        | X<br>с<br>ды-<br>роч-<br>кой<br>у 6<br>и 9<br>чч. | <i>R</i> | 3,2I | 28 | 9   |    |    |

| I   | 2                | 3   | 4  | 5   | 6  | 7    | 8  | 9 | 10 | II |
|-----|------------------|---|--|-----|----|------|----|---|----|----|
| 469 | Др. Ир. Д<br>340 | Тип I<br>Легенда: <i>fzy</i><br><i>hzmz</i>                 | Тип I<br>Легенда: слева-9<br>(9г. = 588г. н. э.)<br>справа - BH<br>г. Иезд   | X   | AR | 2,99 | 24 | 9 |    |    |
| 470 | Др. Ир. Д<br>341 | Тип I<br>Легенда: <i>fzy</i><br><i>hz</i>                   | Тип I<br>Легенда: слева-I2<br>(I2г. = 59г. н. э.)<br>справа - ST<br>г. Стахр | П   | AR | 3,70 | 28 | 9 |    |    |
| 471 | Др. Ир. Д<br>342 | Тип I<br>Легенда: <i>fzy</i><br><i>hwzmy</i>                | Тип I<br>Легенда: слева-I2<br>(I2г. = 59г. н. э.)<br>справа - RD<br>г. Рей   | X   | AR | I,94 | 20 | 9 |    |    |
| 472 | Др. Ир. Д<br>343 | Тип I<br>Почерневшая.<br>Легенда: <i>fzy</i><br><i>w.hz</i> | Тип I<br>Легенда: слева-6<br>(6г. = 585г. н. э.)<br>справа - не читается.    | П,0 | AR | 3,07 | 28 | 9 |    |    |

| I   | с              | 3   | 4   | 5 | 6  | 7    | 8     | 9    | 10 | 11  |
|-----|----------------|---|---|---|----|------|-------|------|----|---|
| 473 | Др.Ир.Д<br>345 | Тип I<br>Легенда: как<br>№ 343                                    | Тип I<br>Легенда:слева-9<br>(9г.=588г.н.э.)<br>справа - RD<br>Рей       | X | AR | 3,98 | 30    | 9    |    |   |
| 474 | Др.Ир.Д<br>346 | Тип I<br>Легенда: <i>fzv him</i>                                  | Тип I<br>Легенда:слева -<br>не читается<br>справа - RD<br>Рей           | X | AR | 3,85 | 29/31 | 9-10 |    |   |
| 475 | Др.Ир.Д<br>347 | Тип I<br>Легенда: <i>fzv whim</i>                                 | Тип I<br>Легенда:слева-<br>не читается,<br>справа - GVGWN<br>?          | X | AR | 3,48 | 30    | 9    |    |   |
| 476 | Др.Ир.Д<br>408 | Тип I<br>Легенда: та же.  | Тип I<br>Легенда:слева-6<br>(6г.=585г.н.э.)<br>справа - не<br>читается. | X | AR | 3,70 | 31/32 | 8-9  |    |   |
| 477 | КМГ<br>364     | Тип I<br>Легенда:слева-<br><i>fzv</i><br>справа - не<br>читается. | Тип I<br>Легенда:слева-II<br>(IIг.=590г.н.э.)<br>справа - MR<br>Мерв    | X | AR | 2,95 | 28    | 8    |    | с.Апени,<br>Лагодех-<br>ский р-н,<br>случайная<br>находка |

| I   | 2            | 3   | 4  | 5 | 6  | 7    | 8     | 9    | 10  | II |
|-----|--------------|---|--|---|----|------|-------|------|---|----|
| 478 | КМГ<br>2483  | Тип I<br>Легенда: $\wp \approx \text{wn}$<br>"hwz mzy | Тип I<br>Легенда: слева-6<br>(6г.=585г.н.э.)<br>справа - NYH<br>г.Нехавенд       | X | AR | 4,09 | 30    | 3    | Баисубани,<br>Лагодех-<br>ский р-н,<br>случайная<br>находка           |    |
| 479 | КМГ<br>I2I49 | Тип I<br>На шее толстая<br>гривна.<br>Легенда: та же. | Тип I<br>Легенда: слева-2<br>(2г.=581г.н.э.)<br>справа - BH<br>г.Иезд            | X | AR | 3,85 | 29/31 | 8-9  | Магранети,<br>Тианет-<br>ский р-н,<br>археологи-<br>ческая<br>находка |    |
| 480 | КМГ<br>I2I53 | Тип I<br>Легенда: та же.                              | Тип I<br>Легенда: слева-9<br>(9г.=588г.н.э.)<br>справа- BH<br>г.Иезд             | X | AR | 3,88 | 29/30 | 9-10 | "-  |    |
| 481 | КМГ<br>I2I54 | Тип I<br>Легенда: та же.                              | Тип I<br>Легенда: слева-6<br>(6г.=585г.н.э.)<br>справа - ART<br>г.Арташир-Хваррэ | X | AR | 3,95 | 29/32 | 8-9  | "-  |    |
| 482 | КМГ<br>I2I55 | Тип I<br>Легенда: та же.                              | Тип I<br>Легенда: слева-3<br>(3г.=582г.н.э.)<br>справа - RD<br>Рей               | X | AR | 3,78 | 30/31 | 8    | "-  |    |

| I   | 2            | 3                                    | 4   | 5                  | 6  | 7    | 8     | 9   | 10                            | 11  |
|-----|--------------|--------------------------------------|---|--------------------|----|------|-------|-----|-------------------------------|---|
| 483 | КМГ<br>I2I56 | Тип I<br>Легенда:<br><i>ფანი ...</i> | Тип I<br>Легенда:слева-II<br>(IIг.=590г.н.э.)<br>справа - MR<br>Мерв        | X                  | AR | 4,13 | 29/32 | 9   | Магранети                     | И. Джалагания относит монету к монетному двору Заранга (Джалагания, 1975, 4, с. 126)  |
| 484 | КМГ<br>I2I58 | Тип I<br>Легенда: как<br>№ 364       | Тип I<br>Легенда:слева-IO<br>(IOг.=589г.н.э.)<br>справа - АНМ<br>г. Хамадан | X                  | AR | 3,95 | 30/31 | 9   | "-"-"                         | И. Джалагания относит монету к монетному двору Сиражана (Джалагания, 1975, 4, с. 120) |
| 485 | КМГ<br>I2I59 | Тип I<br>Легенда: как<br>№ 364       | Тип I<br>Легенда:слева-IO<br>(IOг.=589г.н.э.)<br>справа - ВН<br>г. Йезд     | X                  | AR | 3,74 | 29/32 | 9   | "-"-"                         |   |
| 486 | КМГ<br>I2736 | Тип I<br>Легенда: та же.             | Тип I<br>Легенда:слева-2<br>(2г.=58Iг.н.э.)<br>справа - MR<br>Мерв          | П,0<br>почерневшая | AR | 3,19 | 28/32 | 8-9 | Тбилиси,<br>случайная находка |   |



| I   | 2            | 3                        | 4  | 5 | 6         | 7    | 8     | 9 | 10  | II |
|-----|--------------|--------------------------|--|---|-----------|------|-------|---|---|----|
| 487 | КМГ<br>I4238 | Тип I<br>Легенда: та же. | Тип I<br>Легенда:слева-6<br>(6г.=585г.н.э.)<br>справа - <i>GIVIN</i>                           | X | <i>AR</i> | 3,83 | 30/32 | 8 | Мтакарт-<br>ли, Мцхет-<br>ский р-н,<br>археоло-<br>гическая<br>находка  |    |
| 488 | КМГ<br>I627I | Тип I<br>Легенда: та же. | Тип I<br>Легенда:слева-9<br>(9г.=588г.н.э.)<br>справа - <i>AB</i><br>Абаршахр                  | X | <i>AR</i> | 3,89 | 3I    | 9 | Цителцка-<br>ро, Цител-<br>цкарой-<br>ский р-н,<br>случайная<br>находка |    |
| 489 | КМГ<br>I6274 | Тип I<br>Легенда: та же. | Тип I<br>Легенда:слева-<br>читаются две<br>буквы <i>t...</i><br>справа - <i>AB</i><br>Абаршахр | X | <i>AR</i> | 4,03 | 3I/32 | 3 | "-  |    |
| 490 | КМГ<br>I6275 | Тип I<br>Легенда: та же. | Тип I<br>Легенда:слева-10<br>(10г.=589г.н.э.)<br>справа - <i>RD</i><br>Рей                     | X | <i>AR</i> | 4,05 | 30/3I | 3 | "-  |    |
| 49I | КМГ<br>I6276 | Тип I<br>Легенда: та же. | Тип I<br>Легенда:слева-10<br>(10г.=589г.н.э.)<br>справа - <i>AB</i><br>Абаршахр                | X | <i>AR</i> | 4,06 | 3I/32 | 9 | "-  |    |

| I   | 2            | 3   | 4  | 5 | 6  | 7    | 8     | 9  | 10  | II |
|-----|--------------|---|--|---|----|------|-------|----|-----|----|
| 492 | КМГ<br>I6278 | Тип I<br>Легенда: та же   | Тип I<br>Легенда:слева-I2<br>(I2г.=59Iг.н.э.)<br>справа - RAM<br>г.Раш-Хармизд | X | AR | 4,07 | 3I    | IO | -"- |    |
| 493 | КМГ<br>I8767 | Тип I<br>Легенда: та же .<br>-  | Тип I<br>Легенда:слева-9<br>(9г.=588г.н.э.)<br>справа - RD<br>Рей              | X | AR | 4,05 | 29/3I | 9  | -"- |    |
| 494 | КМГ<br>I8768 | Тип I<br>Легенда: та же .   | Тип I<br>Легенда:слева-II<br>(IIг.=590г.н.э.)<br>справа - AB<br>Абаршахр       | X | AR | 4    | 30/3I | 7  | -"- |    |
| 495 | КМГ<br>I8769 | Тип I<br>Легенда: та же .   | Тип I<br>Легенда:слева-I2<br>(I2г.=59Iг.н.э.)<br>справа - ST<br>г.Стахр        | X | AR | 4,07 | 30    | 9  | -"- |    |
| 496 | КМГ<br>I8770 | Тип I<br>Полумесяц толь-<br>ко над левым<br>плечом.<br>Легенда: та же . | Тип I<br>Легенда:слева-7<br>(7г.=586г.н.э.)<br>справа - N5HC<br>г.Нехавенд     | X | AR | 4,09 | 3I/32 | 9  | -"- |    |

| I   | 2            | 3   | 4   | 5 | 6  | 7    | 8     | 9  | 10              | II |
|-----|--------------|---|---|---|----|------|-------|----|-----------------|----|
| 497 | КМГ<br>I8771 | Тип I<br>Полумесяц толь-<br>ко над правым<br>плечом.<br>Легенда: та же. | Тип I<br>Легенда:слева-5<br>(5г.=584г.н.э.)<br>справа - NYHC<br>г.Нехавенд            | X | AR | 4,02 | 30/31 | 3  | Цител-<br>цкаро |    |
| 498 | КМГ<br>I8772 | Тип I<br>Над обеими пле-<br>чами-полумесяцы.<br>Легенда: та же.         | Тип I<br>Легенда:слева-I2<br>(I2г.=59Iг.н.э.)<br>справа - D <sup>13</sup> 7MAM<br>DS? | X | AR | 4,08 | 30/31 | 10 | "-              |    |
| 499 | КМГ<br>I8773 | Тип I<br>Легенда: та же.  | Тип I<br>Легенда:слева-9<br>(9г.=588г.н.э.)<br>справа - NH<br>г.Нехавенд              | X | AR | 4,06 | 31/32 | 8  | "-              |    |
| 500 | КМГ<br>I8774 | Тип I<br>Легенда: та же.  | Тип I<br>Легенда:слева-4<br>(4г.=583г.н.э.)<br>справа - RD<br>Рей                     | X | AR | 4,08 | 30/31 | 7  | "-              |    |
| 501 | КМГ<br>I8775 | Тип I<br>Легенда: та же.  | Тип I<br>Легенда:слева-9<br>(9г.=588г.н.э.)<br>справа - BУŠ<br>г.Бишапур              | X | AR | 4,07 | 29/31 | 7  | "-              |    |

| I   | 2            | 3                                 | 4   | 5  | 6  | 7    | 8     | 9 | 10              | II |
|-----|--------------|-----------------------------------|---|----|----|------|-------|---|-----------------|----|
| 502 | КМГ<br>18776 | Тип I<br>Легенда: та же.          | Тип I<br>Легенда:слева-II<br>(IIг.=590г.н.э.)<br>справа - NYH<br>г.Нехавенд | X  | AR | 4,10 | 29/30 | 9 | Цител-<br>цкаро |    |
| 503 | КМГ<br>18777 | Тип I<br>Легенда: не<br>читается. | Тип I<br>Легенда: не<br>читается.   | II | AR | 4,07 | 32    | 9 | "-              |    |
| 504 | КМГ<br>18778 | Тип I<br>Легенда: та же.          | Тип I<br>Легенда:слева-7<br>(7г.=586г.н.э.)<br>справа - NYH<br>г.Нехавенд   | X  | AR | 4,09 | 30/31 | 3 | "-              |    |
| 505 | КМГ<br>18779 | Тип I<br>Легенда: та же.          | Тип I<br>Легенда:слева-II<br>(IIг.=590г.н.э.)<br>справа - MR<br>Мерв        | X  | AR | 4,01 | 30/31 | 3 | "-              |    |
| 506 | КМГ<br>18780 | Тип I<br>Легенда: та же.          | Тип I<br>Легенда:слева-10<br>(10г.=589г.н.э.)<br>справа - MR<br>Мерв        | X  | AR | 4,03 | 31    | 3 | "-              |    |

| I   | 2                    | 3  | 4  | 5                      | 6  | 7    | 8     | 9 | 10          | II |
|-----|----------------------|--|--|------------------------|----|------|-------|---|-------------|----|
| 507 | КМГ<br>1878I         | Тип I<br>Легенда: та же.   | Тип I<br>Легенда:слева-10<br>(10г.=589г.н.э.)<br>справа - АР<br>Абаршахр   | X                      | AR | 4, I | 30/31 | 3 | Цител-цкаро |    |
| 508 | Частная<br>коллекция | Тип I<br>Легенда:та же.  | Тип I<br>Легенда:слева-9<br>(9г.=589г.н.э.)<br>справа - НУНС<br>г.Нехавенд | X<br>по-<br>мя-<br>тая | AR | 4,06 | 30/31 | 9 | "-          |    |
| 509 | К.И.Э.М<br>4405      | Тип I<br>Над плечами -<br>полумесяцы.<br>Легенда: 'pzy<br>"h z n z y | Тип I<br>Легенда:слева-3<br>(3г.=582г.н.э.)<br>справа - ВD<br>г.Спахам     | X                      | AR | 4,15 | 29/31 | 9 |             |    |
| 510 | К.И.Э.М<br>4405      | Тип I<br>Легенда: та же.   | Тип I<br>Легенда:слева-3<br>(3г.=582г.н.э.)<br>справа - НУНС<br>г.Нехавенд | X                      | AR | 4,04 | 30/32 | 9 |             |    |
| 511 | К.И.Э.М<br>4404      | Тип I<br>Легенда: та же.   | Тип I<br>Легенда:слева-12<br>(12г.=591г.н.э.)<br>справа - AR<br>Армения    | X                      | AR | 3,96 | 25/32 | 8 |             |    |

| I   | 2                   | 3  | 4   | 5 | 6 | 7    | 8     | 9 | 10   | II |
|-----|---------------------|--|---|---|---|------|-------|---|--|----|
| 512 | Частная кол- лекция | Тип I<br>Легенда: та же.   | Тип I<br>Легенда: слева-II<br>(Iг. =590г. н.э.)<br>справа - МР.<br>Мерв   | X | А | 3,99 | 30/3I | 9 | Относится к кладу, найденному в Цителцкаро в 1977 г. |    |
| 513 | Др.Ир.0<br>335      | Тип II<br>Портрет Хосрова II в профиль вправо. Корона в виде двух зубцов полумесяца, облегающей шапки, крыльев и полумесяца со звездой. Справа от короны - звезда с полумесяцем, слева - звезда. Диадема в виде двух рядов крупных бусин. Лицо с бородой и загнутыми вверх усами. В ухе - серьга, состоящая из трех бусин. Прическа - пучок волос. Над левым плечом - полумесяц. На шее - ожерелье | Аташдан с капителью и плитами. С обеих сторон стоит вооруженная стража. Фигуры стоят прямо в головных уборах с полумесяцами.<br>Колонна аташдана посередине сужена и расширена кверху. Узкая часть аташдана повязана лентами, концами вверх. Слева от пламени - звезда, справа - полумесяц. Вокруг изображения тройной точечный ободок с четырьмя симметрично расположенными полумесяцами и звездами. | X | А | 4,13 | 3I    | 9 |  |    |

| 1 | 2 | 3   | 4   | 5 | 6 | 7 | 8 | 9 | 10 | 11 |
|---|---|---|---|---|---|---|---|---|----|----|
|   |   | <p>в виде крупной гривны. Над плечами "царские" ленты, концами вверх. Вокруг изображения двойной ободок с тремя симметрично расположенными полумесяцами и звездами. На ободке монеты три буквы - APRX)</p> <p>Легенда: слева - GDN(XX) 'рзкт</p> <p>справа - hwszwh</p> <p>"Да возрастет (увеличится) слава Фарр/Хосрова" или</p> | <p>Легенда: слева-33 (33г.=623г.н.э.) справа - hwszwh</p> <p>г. Вех-Арташир</p> |   |   |   |   |   |    |    |

x) По мнению М.Мушери драхмы Хосрова II со знаком APR на поле монеты, происходит из Азербайджана (Мушери, 1971, стр.52)-

xx) GDN- идеограмма х'arr (авест.) x'aratah "державная слава Ирана", ср. перс. "царская слава, царское великолепие". Фарр "блеск", "великолепие", "добро", "богатство". Из слова "хварна" - "добро", "богатство" развилась идиома со значением "благая судьба", которой приписывалась власть даровать удачу, успех и победу царям, которая превратилась преимущественно в символ царской власти.

Об идеограмме GDN, см. литературу: [Бейли 1943, стр. 1-51; Виденгрэн 1961, стр.302; Дрезден 1977, стр. 356-357; Фрай 1975, стр.8]

| 1   | 2              | 3   | 4   | 5 | 6  | 7    | 8  | 9   | 10 | 11 |
|-----|----------------|---|---|---|----|------|----|-----|----|----|
| 514 | Др.Ир.0<br>336 | "Насыщенный сла-<br>вой Хосров"!<br>Тип П<br>Как № 335<br>На ободке моне-<br>ты - три буквы<br>APR<br>Легенда: та же. | Тип 3<br>Легенда:слева-28<br>(28г.=618г.н.э.)<br>справа - DA<br>г.Дарабгерд   | X | A. | 3,74 | 27 | 9   |    |    |
| 515 | Др.Ир.0<br>337 | Тип П<br>Легенда: та же.  | Тип 3<br>Легенда:слева-3I<br>(3Iг.=62Iг.н.э.)<br>справа - JIR<br>Мерв   | X | AR | 3,99 | 31 | 8-9 |    |    |
| 516 | Др.Ир.0<br>338 | Тип П<br>Легенда: та же.  | Тип 3<br>Легенда:слева-20<br>(20г.=610г.н.э.)<br>справа - MIR<br>Мерв   | X | AR | 3,65 | 28 | 9   |    |    |
| 517 | Др.Ир.0<br>339 | Тип П<br>Легенда: та же   | Тип 2<br>Аташдан с капи-<br>телью и плитами<br>охраняемый с<br>обеих сторон во-<br>оруженной стра-<br>жей. Колонна по-<br>вязана лентами, | X | AR | 3,97 | 29 | 9   |    |    |



| I   | 2              | 3   | 4   | 5 | 6  | 7    | 8  | 9  | 10 | 11 |
|-----|----------------|---|---|---|----|------|----|----|----|----|
| 518 | Др.Ир.0<br>340 | Тип П<br>Легенда: та же.                                  | концами вверх.<br>Легенда:слева-8<br>(8г.=598г.н.э.)<br>справа - NB<br>?    | X | AR | 4,II | 31 | 9  |    |    |
| 519 | Др.Ир.0<br>341 | Тип П<br>Легенда: та же.                                  | Тип 3<br>Легенда:слева-18<br>(18г.=608г.н.э.)<br>справа - ST<br>г.Стахр     | X | AR | 3,8I | 27 | 12 |    |    |
| 520 | Др.Ир.0<br>342 | Тип П<br>Легенда: та же.                                  | Тип 3<br>Легенда:слева-34<br>(34г.=624г.н.э.)<br>справа - AYR<br>г.Ктесифон | X | AR | 3,94 | 30 | 2  |    |    |
| 521 | Др.Ир.0<br>343 | Тип П<br>Легенда:читает-<br>ся частично<br>? р... hws zwb | Тип 3<br>Легенда:слева-16<br>(16г.=606г.н.э.)<br>справа - NYH<br>г.Нехавенд | X | AR | 4,10 | 30 | 3  |    |    |
|     |                |   | Тип 3<br>Легенда:слева-17<br>(17г.=607г.н.э.)<br>справа - NAR<br>г.Нахр-Тир |   |    |      |    |    |    |    |

| I   | 2              | 3                              | 4   | 5 | 6         | 7    | 8  | 9 | 10 | 11                          |
|-----|----------------|--------------------------------|---|---|-----------|------|----|---|----|-----------------------------|
| 522 | Др.Ир.0<br>344 | Тип П<br>Легенда: как<br>№ 335 | Тип 3<br>Легенда:слева-25<br>(25г.=615г.н.э.)<br>справа - <i>SB</i><br>г.Сиражан              | X | <i>AR</i> | 4,02 | 31 | 8 |    |                             |
| 523 | Др.Ир.0<br>345 | Тип П<br>Легенда: та же.       | Тип 3<br>Легенда:слева-31<br>(31г.=621г.н.э.)<br>справа - <i>BBA</i><br>г.Ктесифон            | X | <i>AR</i> | 4,09 | 30 | 9 |    |                             |
| 524 | Др.Ир.0<br>346 | Тип П<br>Легенда: та же.       | Тип 3<br>Легенда:слева-26<br>(26г.=616г.н.э.)<br>справа - <i>AW</i><br>г.Ахурмазд-<br>Арташир | X | <i>AR</i> | 4,14 | 31 | 9 |    |                             |
| 525 | Др.Ир.0<br>347 | Тип П<br>Легенда: та же.       | Тип 3<br>Легенда:слева-34<br>(34г.=624г.н.э.)<br>справа - <i>DA</i><br>г.Дарабгерд            | X | <i>AR</i> | 4,08 | 29 | 3 |    |                             |
| 526 | Др.Ир.0<br>348 | Тип П<br>Легенда: та же.       | Тип 3<br>Легенда:слева-19<br>(19г.=609г.н.э.)<br>справа - <i>RD</i><br>г.Рей                  | X | <i>AR</i> | 4,06 | 31 | 9 |    | с<br>тре-<br>снут.<br>краем |

| I   | 2              | 3   | 4   | 5 | 6  | 7    | 8  | 9 | 10 | II |
|-----|----------------|---|---|---|----|------|----|---|----|----|
| 527 | Др.Ир.0<br>349 | Тип П<br>Легенда: читается<br>частично<br><i>з ф hws:xy</i> | Тип 2<br>Легенда: слева-10<br>(10г.=600г.н.э.)<br>справа - НУН<br>г.Нехавенд  | X | AR | 4,12 | 30 | 8 |    |    |
| 528 | Др.Ир.0<br>350 | Тип П<br>Легенда: как<br>№ 335                              | Тип 3<br>Легенда: слева-<br>не читается,<br>справа - АНМ<br>г.Хамадан         | X | AR | 4,10 | 30 | 9 |    |    |
| 529 | Др.Ир.0<br>351 | Тип П<br>Легенда: та же.                                    | Тип 3<br>Легенда: слева-34<br>(34г.=624г.н.э.)<br>справа - НУНС<br>г.Нехавенд | X | AR | 4,14 | 30 | 3 |    |    |
| 530 | Др.Ир.0<br>352 | Тип П<br>Легенда: та же.                                    | Тип 3<br>Легенда: слева-18<br>(18г.=508г.н.э.)<br>справа - RD<br>г.Рей        | X | AR | 4,08 | 30 | 9 |    |    |
| 531 | Др.Ир.0<br>353 | Тип П<br>Легенда: та же.                                    | Тип 3<br>Легенда: слева-27<br>(27г.=617г.н.э.)<br>справа - RA(.)              | X | AR | 4,04 | 31 | 9 |    |    |

| I   | 2              | 3  | 4  | 5   | 6  | 7    | 8     | 9 | 10 | II |
|-----|----------------|--|--|---|----|------|-------|---|----|----|
| 532 | Др.Ир.0<br>354 | Тип П<br>Легенда: та же.                           | Тип 3<br>Легенда:слева-36<br>(36г.=526г.н.э.)<br>справа - АВ<br>Абаршахр             | X<br>моне-<br>та не<br>имеет<br>обод-<br>ка | AR | 2,12 | 20    | 8 |    |    |
| 533 | Др.Ир.0<br>355 | Тип П<br>Легенда: та же.                           | Тип 3<br>Легенда:слева-33<br>(33г.=623г.н.э.)<br>справа - MJR<br>г.Мерв              | X   | AR | 4,10 | 30    | 9 |    |    |
| 534 | Др.Ир.0<br>389 | Тип П<br>Легенда: та же.                           | Тип 2<br>Легенда:слева-3<br>(3г.=593г.н.э.)<br>справа - RAM<br>г.Рам-Хормизд         | X   | AR | 3,10 | 28/29 | 9 |    |    |
| 535 | Др.Ир.0<br>390 | Тип П<br>Легенда: та же.                           | Тип 3<br>Легенда:слева-30<br>(30г.=620г.н.э.)<br>справа - NYHC<br>г.Нехавенд         | X   | AR | 2,36 | 26/27 | 9 |    |    |
| 536 | Др.Ир.0<br>391 | Тип П<br>Легенда:читает-<br>ся частично<br>ꞑꞑꞑ ꞑꞑꞑ | Тип 2<br>Легенда:слева-<br>стерта,<br>справа -читаются<br>две буквы ВВ:<br>г.Ктесмон | X   | AR | 3,29 | 29/30 | 9 |    |    |

| 1   | 2              | 3   | 4  | 5 | 6 | 7    | 8     | 9 | 10 | 11 |
|-----|----------------|---|--|---|---|------|-------|---|----|----|
| 537 | Др.Ир.0<br>392 | Тип П<br>На ободке моне-<br>ты у 4 ч. три<br>буквы - APR<br>Легенда: как<br>№ 335 | Тип 3<br>Легенда:слева-25<br>(25г.=615г.н.э.)<br>справа - ŠB<br>г.Сиражан    | X | A | 2,96 | 28    | 9 |    |    |
| 538 | Др.Ир.0<br>399 | Тип П<br>Как № 335  | Тип 3<br>Легенда:слева-I2<br>(I2г.=502г.н.э.)<br>справа - ŠT<br>г.Стахр      | X | A | 3,96 | 30/31 | 9 |    |    |
| 539 | Др.Ир.0<br>517 | Тип П<br>Легенда: та же.  | Тип 3<br>Легенда:слева-25<br>(25г.=615г.н.э.)<br>справа - MR<br>Мерв         | X | A | 3,07 | 28    | 9 |    |    |
| 540 | Др.Ир.0<br>518 | Тип П<br>Легенда: та же.  | Тип 3<br>Легенда:слева-38<br>(38г.=628г.н.э.)<br>справа - NYHC<br>г.Нехавенд | X | A | 4,11 | 30/32 | 9 |    |    |
| 541 | Др.Ир.0<br>519 | Тип П<br>Прическа- пучок<br>волос.<br>Легенда: та же.                             | Тип 2<br>Легенда:слева-3<br>(3г.=593г.н.э.)<br>справа - AB<br>Абаршахр       | X | A | 4,11 | 30    | 9 |    |    |

| I   | 2              | 3  | 4  | 5   | 6  | 7    | 8     | 9  | 10 | 11 |
|-----|----------------|--|--|---|----|------|-------|----|----|----|
| 542 | Др.Ир.0<br>522 | Тип II<br>Легенда: та же.  | Тип 2<br>Легенда:слева-7<br>(7г.=597г.н.э.)<br>справа - RAM<br>г.Рам-Хормизд | X<br>без<br>обсужка                         | AR | 1,73 | 22    | 2  |    |    |
| 543 | Др.Ир.0<br>529 | Тип II<br>Легенда:читает-<br>ся только спра-<br>ва - <i>hwszwk</i>                 | Тип 2<br>Легенда:слева-6<br>(6г.=596г.н.э.)<br>справа - стерта               | П,0<br>с от-<br>ло-<br>ман-<br>ным<br>краем | AR | 0,53 | 14/15 | II |    |    |
| 544 | Др.Ир.0<br>564 | Тип II<br>На ободке моне-<br>ты три буквы -<br><i>APR</i><br>Легенда: как<br>№ 335 | Тип 3<br>Легенда:слева-27<br>(27г.=617г.н.э.)<br>справа - DA<br>г.Дарабгерд  | X   | AR | 3,99 | 30/31 | 9  |    |    |
| 545 | Др.Ир.0<br>644 | Тип II<br>Легенда: та же.  | Тип 3<br>Легенда:слева-27<br>(27г.=617г.н.э.)<br>справа - BH<br>г.Иезд       | X   | AR | 3,70 | 31/32 | 3  |    |    |
| 546 | Др.Ир.0<br>673 | Тип II<br>Легенда: та же.  | Тип 3<br>Легенда:Слева-25<br>(25г.=615г.н.э.)<br>справа - AB<br>Абаршахр     | X   | AR | 1,51 | 20    | 9  |    |    |

| I   | 2              | 3                         | 4  | 5   | 6        | 7    | 8     | 9 | 10  | 11 |
|-----|----------------|---------------------------|--|---|----------|------|-------|---|---|----|
| 547 | Др.Ир.0<br>703 | Тип II<br>Легенда: та же. | Тип III<br>Легенда:слева-27<br>(27г.=617г.н.э.)<br>справа - <i>Ϸ.УW</i><br>г.Рев-Арташир | X   | <i>R</i> | 4,12 | 30/32 | 9 | Дар Государственного Эрмитажа Государственному Музею Грузии по случаю 100-летия |    |
| 548 | Др.Ир.0<br>716 | Тип II<br>Легенда: та же. | Тип 2<br>Легенда:слева-3<br>(3г.=593г.н.э.)<br>справа - <i>Ϸ.УϷ</i><br>г.Бишапур         | X   | <i>R</i> | 4    | 29    | 9 | - " -   |    |
| 549 | Др.Ир.0<br>723 | Тип II<br>Легенда: та же. | Тип<br>Легенда:слева-<br>стерта,<br>справа - <i>ВН</i><br>г.Иезд                         | П,0<br>обо-<br>док<br>отло-<br>ман<br>между<br>II-2<br>чч | <i>R</i> | 3,28 | 31    | 9 |   |    |
| 550 | Др.Ир.0<br>724 | Тип II<br>Легенда: та же. | Тип<br>Легенда:слева -<br>не читается,<br>справа - <i>НУН</i><br>г.Нехавенд              | П,0<br>отло-<br>мана<br>между<br>I2и6<br>чч               | <i>R</i> | 2,64 | 25/30 | 9 |   |    |
| 551 | Др.Ир.0<br>348 | Тип II<br>Легенда: та же. | Тип 3<br>Легенда:слева-12<br>(12г.=602г.н.э.)<br>справа - <i>ART</i><br>г.Арташир-Хваррз | X   | <i>R</i> | 3,98 | 30    | 9 |   |    |

| I   | 2              | 3                        | 4   | 5   | 6  | 7    | 8  | 9   | 10 | 11 |
|-----|----------------|--------------------------|---|---|----|------|----|-----|----|----|
| 552 | Др.Ир.Д<br>349 | Тип П<br>Легенда: та же. | Тип 3<br>Легенда:слева-12<br>(12г.=602г.н.э.)<br>справа - ВВА<br>г.Ктесифон   | X   | AR | 4,06 | 3I | 8-9 |    |    |
| 553 | Др.Ир.Д<br>350 | Тип П<br>Легенда: та же. | Тип 2<br>Легенда:слева-5<br>(5г.=595г.н.э.)<br>справа - NYH<br>г.Нехавенд     | X   | AR | 4,04 | 30 | 3   |    |    |
| 554 | Др.Ир.Д<br>351 | Тип П<br>Легенда: та же. | Тип 3<br>Легенда:слева-33<br>(33г.=623г.н.э.)<br>справа - MR<br>г.Мерв        | X   | AR | 4,02 | 30 | 9   |    |    |
| 555 | Др.Ир.Д<br>352 | Тип П<br>Легенда: та же. | Тип 3<br>Легенда:слева-34<br>(34г.=624г.н.э.)<br>справа - R.D<br>г.Рей        | X   | AR | 3,6I | 27 | 3   |    |    |
| 556 | Др.Ир.Д<br>353 | Тип П<br>Легенда: та же. | Тип 3<br>Легенда:слева-15<br>(15г.=605г.н.э.)<br>справа - PR<br>г.Пероз-Шапур | X,0<br>с от-<br>ломан<br>ным<br>обод-<br>ком и<br>дыроч |    | 2,8I | 28 | 9   |    |    |



| I   | 2                | 3   | 4   | 5  | 6  | 7    | 8     | 9   | 10 | 11 |
|-----|------------------|---|---|--|----|------|-------|-----|----|----|
| 557 | Др. Ир. Д<br>354 | Тип II<br>Легенда: та же.   | Тип 2<br>Легенда: слева-8<br>(8г. =598г. н. э.)<br>справа - ST<br>г. Стахр    | X  | AR | 3,14 | 29    | 3   |    |    |
| 558 | Др. Ир. Д<br>355 | Тип II<br>Легенда: та же.   | Тип 2<br>Легенда: слева-6<br>(6г. =596г. н. э.)<br>справа - BVS<br>г. Бишапур | X  | AR | 4,06 | 28    | 8-9 |    |    |
| 559 | Др. Ир. Д<br>356 | Тип II<br>Легенда: читается только<br>слева - 'zwt.<br>справа-стерта. | Тип 2<br>Легенда: слева-6<br>(6г. =596г. н. э.)<br>справа - AB<br>Абаршахр    | X  | AR | 3,68 | 27/30 | 9   |    |    |
| 560 | Др. Ир. Д<br>357 | Тип II<br>Легенда: как<br>№ 355                                       | Тип 2<br>Легенда: слева-4<br>(4г. =594г. н. э.)<br>справа - ST<br>г. Стахр    | X  | AR | 4,11 | 30    | 9   |    |    |
| 561 | Др. Ир. Д<br>358 | Тип II<br>Легенда: та же.   | Тип 3<br>Легенда: слева-16<br>(16г. =606г. н. э.)<br>справа - BH<br>г. Иезд   | X,0<br>с от-<br>ло-<br>ман-<br>ным<br>обод-<br>ком | AR | 4,04 | 30    | 3   |    |    |

| I   | 2              | 3                        | 4   | 5 | 6  | 7    | 8  | 9 | 10 | II |
|-----|----------------|--------------------------|---|---|----|------|----|---|----|----|
| 562 | Др.Ир.Д<br>359 | Тип П<br>Легенда: та же. | Тип 3<br>Легенда:слева-27<br>(27г.=617г.н.э.)<br>справа - НУНС<br>г.Нехавенд                                      | X | AR | 3,43 | 31 | 9 |    |    |
| 563 | Др.Ир.Д<br>360 | Тип П<br>Легенда: та же. | Тип 2<br>Легенда:слева-8<br>(8г.=598г.н.э.)<br>справа - ВУС<br>г.Бишапур  | X | AR | 3,61 | 30 | 9 |    |    |
| 564 | Др.Ир.Д<br>361 | Тип П<br>Легенда: та же. | Тип 3<br>Легенда:слева-23<br>(23г.=613г.н.э.)<br>справа - SK<br>Сакастан  | X | AR | 4,03 | 32 | 9 |    |    |
| 565 | Др.Ир.Д<br>362 | Тип П<br>Легенда: та же. | Тип 2<br>Легенда: слева -<br>читаются первые<br>две буквы - <sup>3</sup> г<br>(10г.=600г.н.э.)<br>справа - стерта | П | AR | 3,95 | 29 | 3 |    |    |
| 566 | Др.Ир.Д<br>364 | Тип П<br>Легенда: та же. | Тип 3<br>Легенда:слева-23<br>(23г.=613г.н.э.)<br>справа - PR<br>г.Пероз-Шапур                                     | X | AR | 6,08 | 26 | 9 |    |    |

| I   | 2              | 3                         | 4  | 5 | 6  | 7    | 8  | 9 | 10 | 11 |
|-----|----------------|---------------------------|--|---|----|------|----|---|----|----|
| 567 | Др.Ир.Д<br>365 | Тип II<br>Легенда: та же. | Тип 2<br>Легенда:слева-<br>читаются только<br>две последние<br>буквы - t <sup>3</sup><br>справа - SK<br>Сакастан | X | AR | 3,62 | 27 | 9 |    |    |
| 568 | Др.Ир.Д<br>366 | Тип II<br>Легенда: та же. | Тип 2<br>Легенда:слева-3<br>(3г.=593г.н.э.)<br>справа - AB<br>Абаршахр   | X | AR | 3,95 | 29 | 4 |    |    |
| 569 | Др.Ир.Д<br>367 | Тип II<br>Легенда: та же. | Тип 3<br>Легенда:слева-16<br>(16г.=606г.н.э.)<br>справа - NAR<br>г.Нахр-Тир                                      | П | AR | 3,76 | 30 | 7 |    |    |
| 570 | Др.Ир.Д<br>368 | Тип II<br>Легенда: та же. | Тип 3<br>Легенда:слева-3I<br>(3Iг.=62Iг.н.э.)<br>справа - NYHĚ<br>г.Нехавенд                                     | X | AR | 2,66 | 26 | 9 |    |    |

| I   | 2              | 3   | 4   | 5 | 6 | 7    | 8  | 9   | 10 | 11 |
|-----|----------------|---|---|---|---|------|----|-----|----|----|
| 571 | Др.Ир.Д<br>369 | Тип П<br>Изображение<br>схематичное.<br>Легенда: стерта.                          | Тип 3<br>Легенда: слева-I4<br>(I4г.=604г.н.э.)<br>справа - MR<br>Мерв       | П | R | 2,7I | 25 | 2   |    |    |
| 572 | Др.Ир.Д<br>370 | Тип П<br>Легенда:<br>řwřzwb GDH<br>řzwtñ  | Тип 3<br>Легенда: слева-I6<br>(I6г.=606г.н.э.)<br>справа - BH<br>г.Иезд     | X | R | 4,08 | 29 | 9   |    |    |
| 573 | Др.Ир.Д<br>371 | Тип П<br>Легенда: та же.  | Тип 2<br>Легенда: слева-II<br>(IIг.=60Iг.н.э.)<br>справа - GW<br>Гурган     | X | R | 4,02 | 30 | 8-9 |    |    |
| 574 | Др.Ир.Д<br>372 | Тип П<br>На ободке монеты между 3-<br>-5чч - три<br>буквы: APR<br>Легенда: та же. | Тип 3<br>Легенда: слева- не<br>читается,<br>справа - BУŠ<br>г.Бишапур       | X | R | 2,75 | 24 | 3   |    |    |
| 575 | Др.Ир.Д<br>373 | Тип П<br>Легенда: та же.  | Тип 2<br>Легенда: слева-6<br>(6г.=596г.н.э.)<br>справа - NYHC<br>г.Нехавенд | X | R | 3,94 | 29 | 9   |    |    |

| I   | 2              | 3                         | 4  | 5                    | 6  | 7    | 8     | 9 | 10 | II |
|-----|----------------|---------------------------|--|----------------------|----|------|-------|---|----|----|
| 576 | Др.Ир.Д<br>374 | Тип II<br>Легенда: та же. | Тип 3<br>Легенда:слева-37<br>(37г.=627 г.н.э.)<br>справа - ART<br>г.Арташир-Хварра | X                    | AR | 3,38 | 26/27 | 9 |    |    |
| 577 | Др.Ир.Д<br>375 | Тип II<br>Легенда: та же. | Тип 3<br>Легенда:слева-I6<br>(I6г.=606г.н.э.)<br>справа - NB                       | X                    | AR | 3,06 | 3I    | 3 |    |    |
| 578 | Др.Ир.Д<br>376 | Тип II<br>Легенда: та же. | Тип 3<br>Легенда:слева-25<br>(25г.=6I5г.н.э.)<br>справа - SR<br>г.Сиражан          | X<br>с<br>уш-<br>ком | AR | 4,36 | 30    | 3 |    |    |
| 579 | Др.Ир.Д<br>37I | Тип II<br>Легенда: та же. | Тип 2<br>Легенда:слева-стер-<br>та,<br>справа - RD<br>г.Рей                        | X                    | AR | 2,94 | 25    | 9 |    |    |
| 580 | Др.Ир.Д<br>378 | Тип II<br>Легенда: та же. | Тип 2<br>На ободке монеты у<br>7 ч. - точка<br>Легенда:слева-4<br>(4г.=594г.н.э.)  | X                    | AR | 3,89 | 28    | 9 |    |    |

| I   | 2                | 3                         | 4   | 5  | 6  | 7     | 8     | 9   | 10  | II |
|-----|------------------|---------------------------|---|----|----|-------|-------|-----|---|----|
| 581 | Др. Ир. Д<br>379 | Тип II<br>Легенда: та же. | справа - NAR<br>г. Нахр-Тыр<br>Тип 3<br>Легенда: слева - не<br>ясна,<br>справа - PR<br>г. Пероз-Шапур | X  | AR | 4, II | 28    | 12  |   |    |
| 582 | Др. Ир. Д<br>380 | Тип II<br>Легенда: та же. | Тип 3<br>Легенда: слева-30<br>(30г. = 620г. н. э.)<br>справа - NB                                     | X  | AR | 4, 48 | 30    | 3   |   |    |
| 583 | Др. Ир. Д<br>381 | Тип II<br>Легенда: та же. | Тип 2<br>Легенда: плохой<br>сохранности, не<br>читается.  | II | AR | 3, 33 | 26    | 9   |   |    |
| 584 | Др. Ир. Д<br>409 | Тип II<br>Легенда: та же. | Тип 3<br>Легенда: слева-29<br>(29г. = 619г. н. э.)<br>справа - NУH<br>г. Нехавенд                     | X  | AR | 2, 65 | 25/27 | 8-9 |   |    |
| 585 | КМГ<br>12        | Тип II<br>Легенда: та же. | Тип I<br>Аташдан с двумя<br>фигурами, стоящими<br>прямо в головных                                    | X  | AR | 3, 89 | 29/30 | 8-9 | Апени, Ла-<br>годехский<br>р-н, случай-<br>ная наход-<br>ка |    |

| I   | 2         | 3                         | 4   | 5 | 6 | 7    | 8       | 9 | 10    | II |
|-----|-----------|---------------------------|---|---|---|------|---------|---|-------|----|
|     |           |                           | уборах с шарами.<br>Колонна аташдана<br>повязана лентами,<br>концами вверх.<br>Слева от пламени-<br>звезда, справа -<br>полумесяц. Вокруг<br>изображения -<br>тройной ободок. На<br>поле монеты четыре<br>симметрично распо-<br>ложенные полумеся-<br>цы.<br>Легенда: слева-2<br>(2г.=592г.н.э.)<br>справа - RYW<br>г.Рев-Арташир |   |   |      |         |   |       |    |
| 586 | КМГ<br>I3 | Тип II<br>Легенда: та же. | Тип I<br>Легенда: слева-2<br>(2г.=592г.н.э.)<br>справа - RAM<br>г.Рам-Хормизд   | X | R | 3,66 | 28 9-10 |   | Апени |    |
| 587 | КМГ<br>I4 | Тип II<br>Легенда: та же. | Тип 2<br>Легенда: слева-3<br>(3г.=593г.н.э.)  | X | R | 3,6I | 29/30 9 |   | "-    |    |

| I   | 2          | 3   | 4   | 5 | 6 | 7    | 8     | 9   | 10    | II |
|-----|------------|---|---|---|---|------|-------|-----|-------|----|
| 588 | КМГ<br>15  | Тип II<br>Полумесяц толь-<br>ко над правым<br>плечом.   | справа - NYH<br>г. Нехавенд<br>Тип 3<br>Легенда: слева-2I<br>(2Iг. = 6IIг. н. э.)<br>справа - RD<br>Рей | X | R | 3,30 | 28/29 | 9   | Апени |    |
| 589 | КМГ<br>16  | Тип II<br>Как № 15                                      | Тип 3<br>Легенда: слева-26<br>(26г. = 6I6г. н. э.)<br>справа - BH<br>г. Незд                            | X | R | 3,29 | 28    | 9   | -"-   |    |
| 590 | КМГ<br>17  | Тип II<br>Легенда: чита-<br>ются только<br>две буквы 'P | Тип I<br>Легенда: слева -<br>стерта,<br>справа - PR<br>г. Пероз-Шапур                                   | X | R | 3,42 | 29/31 | 2-3 | -"-   |    |
| 591 | КМГ<br>18  | Тип II<br>Легенда: как<br>№ 370                         | Тип 2<br>Легенда: слева-9<br>(9г. = 599г. н. э.)<br>справа - BYŠ<br>г. Бинапур                          | X | R | 2,79 | 27/28 | 9   | -"-   |    |
| 592 | КМГ<br>365 | Тип II<br>Легенда: та же.                               | Тип 2<br>На ободке монеты<br>у 7 ч - точка  | X | R | 2,85 | 25/26 | 3   | -"-   |    |



| I   | 2          | 3   | 4  | 5                                    | 6         | 7    | 8     | 9 | 10    | 11 |
|-----|------------|---|--|--------------------------------------|-----------|------|-------|---|-------|----|
| 593 | КМГ<br>366 | Тип II<br>Легенда: та же.   | Легенда: слева-4<br>(4г. = 594г. н. э.)<br>справа - <i>AUR</i><br>г. Ктесифон<br>Тип 2<br>На ободке монеты<br>у 6 ч - буква "A"<br>Легенда: слева-6<br>(6г. = 596г. н. э.)<br>справа - <i>NAR</i><br>г. Нахр-Тыр | X                                    | <i>AR</i> | 2,23 | 24/25 | 9 | Апени |    |
| 594 | КМГ<br>367 | Тип II.<br>Легенда: читается только<br>слева - <i>GDN</i><br>, <i>pzw</i> <sup>t</sup>      | Тип 3<br>Легенда: слева-13<br>(13г. = 603г. н. э.)<br>справа - <i>BYŠ</i><br>г. Бишапур  | X<br>с<br>тре-<br>щи-<br>ной<br>у 6ч | <i>AR</i> | 2,35 | 26/27 | 9 | -"-   |    |
| 595 | КМГ<br>368 | Тип II<br>На ободке монеты между 4-5<br>чч три буквы-<br><i>APR</i><br>Легенда: как<br>№ 18 | Тип 3<br>Легенда: слева-34<br>(34г. = 624г. н. э.)<br>справа - <i>RD</i><br>Рей  | X                                    | <i>AR</i> | 3,II | 28    | 9 | -"-   |    |

| I   | 2          | 3  | 4  | 5 | 6  | 7    | 8     | 9 | 10  | II                                    |
|-----|------------|--|--|---|----|------|-------|---|---|---------------------------------------|
| 596 | КМГ<br>369 | Тип II<br>Легенда: та же.  | Тип 3<br>Легенда: слева-25<br>(25г. ≈ 615г. н. э.)<br>справа - АНМ<br>г. Хамадан | X | AR | 2,57 | 25/26 | 9 | Апени                                     |                                       |
| 597 | КМГ<br>370 | Тип II<br>Астральные<br>символы у 6 и<br>9 чч стерты.<br>Между 3-5 чч<br>три буквы - APR     | Тип 3<br>Легенда: слева-25<br>(25г. ≈ 615г. н. э.)<br>справа - MR<br>Мерв        | X | AR | 2,72 | 26/27 | 3 | -"-                                       |                                       |
| 598 | КМГ<br>371 | Тип II<br>Легенда: та же.  | Тип 3<br>Легенда: слева-36<br>(36г. ≈ 626г. н. э.)<br>справа-отломана            | 0 | AR | 1,75 | 15/26 | 9 | -"-                                       | сохранилась<br>1/2<br>часть<br>монеты |
| 599 | КМГ<br>372 | Тип II<br>Между 3-5 чч-<br>три буквы - APR<br>Легенда: слева-<br>отломана,<br>справа - RWSRW | Тип<br>Легенда: слева-<br>отломана,<br>справа - DA<br>г. Дарабгерд               | 0 | AR | 1,57 | 19/20 | - | -"-                                       | сохранилась<br>1/4<br>часть<br>монеты |
| 600 | КМГ<br>558 | Тип II<br>Как № 370 с<br>тремя буквами-<br>у 3-х часов.                                      | Тип 3<br>Легенда: слева-28<br>(28г. ≈ 618г. н. э.)<br>справа - SR                | X | AR | 3,62 | 28/29 | 9 | Толанд-<br>жи, Тива-<br>нетский<br>район, |                                       |

| I   | 2           | 3   | 4   | 5  | 6  | 7    | 8     | 9  | 10   | II |
|-----|-------------|---|---|--|----|------|-------|----|--|----|
| 601 | КМГ<br>559  | Легенда: как<br>№ 18<br>Тип II<br>На поле монеты<br>между 3-5 чч<br>три буквы -APR<br>Легенда: та же. | г. Сиражан<br>Тип 3<br>Легенда: слева-3I<br>(3Iг.=62Iг.н.э.)<br>справа -AHM<br>г. Хамадан | X  | AR | 2,28 | 24/25 | 9  | случай-<br>ная на-<br>ходка<br>"-"   |    |
| 602 | КМГ<br>602  | Тип II<br>Легенда: как<br>№ 18  | Тип I<br>Легенда: слева-9<br>(9г.=599г.н.э.)<br>справа -ST<br>г. Стахр                    | X  | AR | 3,8I | 30/3I | 9  | Кавшири,<br>Лагодех-<br>ский р-н,<br>случай-<br>ная на-<br>ходка               |    |
| 603 | КМГ<br>3925 | Тип II<br>Легенда: сохра-<br>нилась только<br>справа -<br><i>hwszwb</i>                               | Тип 3<br>Легенда: слева-25<br>(25г.=6I5г.н.э.)<br>справа - отло-<br>мана.                 | П,0<br>сохра-<br>нилась<br>I/4 ч<br>монеты | AR | I,25 | -     | 10 | Часть<br>клада<br>найден-<br>ного в<br>с. Бур-<br>дилга в<br>Азербай-<br>джане |    |
| 604 | КМГ<br>3926 | Тип II<br>Легенда: сохра-<br>нилась только<br>слева- GDH<br><i>"pzwT</i>                              | Тип 3<br>Легенда: слева-25<br>(25г.=6I5г.н.э.)<br>справа - отлома-<br>на.                 | П,0<br>"-"                                 | AR | I,8I | -     | -  | - " -  |    |
| 605 | КМГ<br>3927 | Тип II<br>Легенда: сохра-   | Тип 3<br>Легенда: слева-27  | 0  | AR | 0,9I | -     | 9  | - " -  |    |

| I   | 2           | 3  | 4  | 5   | 6  | 7    | 8  | 9 | 10   | II  |
|-----|-------------|--|--|---|----|------|----|---|--|---|
| 606 | КМГ<br>3928 | нилась только<br>справа -<br><i>hwszwb</i><br>Тип II<br>Легенда: сохра-<br>нилась только<br>справа-<br><i>hwszwb</i> | (27г.=617г.н.э.)<br>справа - отлома-<br>на<br>Тип 3<br>Легенда: слева-37<br>(37г.=627г.н.э.)<br>справа - АУР<br>Г.Ктесифон | со-<br>храни-<br>лась<br>I/2 ч<br>монеты<br>0 | AR | I,65 | —  | 9 | — " —  |   |
| 607 | КМГ<br>3929 | Тип II<br>Легенда: сохра-<br>нилась только<br>справа- <i>hwszwb</i>  | Тип<br>Легенда: стерта.  | 0<br>сохра-<br>лась<br>I/2 ч<br>монеты        | AR | I,57 | —  | 3 | — " —  |   |
| 608 | КМГ<br>3930 | Тип II<br>Легенда: сохра-<br>нилась только<br>слева- GDH<br><i>wpzty</i>   | Тип<br>Легенда: слева-<br>отломана,<br>справа - АНМ<br>Г.Хамадан   | 0<br>сохра-<br>нилась<br>I/4 ч<br>монеты      | AR | 0,90 | —  | — | Бурадил-<br>га   |   |
| 609 | КМГ<br>393I | Тип II<br>Легенда: сохра-<br>нилась только<br>справа - <i>hwszwb</i>   | Тип<br>Легенда: отлома-<br>на.   | П,0<br>сохра-<br>нилась<br>I/2 ч<br>монеты    | AR | 0,74 | —  | 3 | — " —  |   |
| 610 | КМГ<br>5394 | Тип II<br>На ободке мо-<br>неты у 4 ч  | Тип 3<br>Легенда: слева-3I<br>(3Iг.=62Iг.н.э.)   | П<br>с тре-<br>щиной<br>у IIчч                | AR | 3,32 | 29 | 3 | с. Дилипи,<br>Богданов-<br>ский р-н,<br>случайная<br>находка | И. Джа-<br>лагания<br>относит<br>монету<br>к монет- |

| I   | 2            | 3   | 4   | 5 | 6  | 7    | 8     | 9 | 10  | II   |
|-----|--------------|---|---|---|----|------|-------|---|---|--|
|     |              | три буквы -APR  | справа - ŠB<br>Сиражан  |   |    |      |       |   |   | ному двору Кермана (Джалагания 1976, с.147)  |
| 6II | КМГ<br>I0058 | Легенда:<br>kwiszwb GDH<br>pzwtn<br>Тип ?<br>Сильно потеря-<br>тая.<br>Легенда: стерта. | Тип ?<br>Легенда: слева-<br>не читается<br>справа - ST<br>г. Стахр      | П | Æ  | 0,70 | 15/16 | 8 | Михета,<br>археоло-<br>гическая<br>находка,<br>каменный<br>ящик 619 | Мелкая<br>монета   |
| 6I2 | КМГ<br>I0348 | Тип II<br>Легенда: как<br>№ 5394  | Тип 2<br>Легенда: слева-2<br>(2г.=592г.н.э.)<br>справа - ST<br>г. Стахр | Х | AR | 2,79 | 26/27 | 3 | с. Пичхи,<br>Магран-<br>ский р.                                     | И. Джала-<br>гания<br>не пра-<br>вильно<br>читает<br>год че-<br>кана 3<br>и невер-<br>но отно-<br>сит мо-<br>нету к<br>монетно-<br>му дво-<br>ру N3H<br>(Джала-<br>гания,<br>1976,<br>с.155) |
| 6I3 | КМГ<br>I0350 | Тип II<br>Легенда: та же.   | Тип 2<br>Легенда: слева-3<br>(3г.=593г.н.э.)                            | Х | AR | 2,97 | 27/28 | 9 | -"-   | И. Джала-<br>гания не<br>читает<br>год чека-<br>на этой  |

| I   | 2            | 3                                | 4   | 5                             | 6         | 7    | 8     | 9 | 10                                   | 11   |
|-----|--------------|----------------------------------|---|-------------------------------|-----------|------|-------|---|--------------------------------------|--|
| 614 | КМГ<br>I0352 | Тип II<br>Легенда: как<br>№ 5394 | справа - <i>NYH</i><br>Нехавенд<br><br>Тип 2<br>Легенда: слева-3<br>(3г.=593г.н.э.)<br>справа - не<br>читается. | П<br>с тре-<br>щиной<br>у IIч | <i>AR</i> | 3,29 | 30    | 9 | с.Пичхи                              | монеты,<br>монетный<br>двор так<br>же не-<br>правиль-<br>ный ( <i>Джа</i> -<br><i>лаганиа</i> ,<br>1976,<br>стр.155) |
| 615 | КМГ<br>I0361 | Тип II<br>Легенда: та же         | Тип 3<br>Легенда: слева-16<br>(16г.=606г.н.э.)<br>справа - <i>BBA</i><br>г.Ктесифон                             | X                             | <i>AR</i> | 4,16 | 30-33 | 9 | Урбниси,<br>Карель-<br>ский<br>район |  |
| 616 | КМГ<br>I0362 | Тип II<br>Легенда: та же         | Тип 3<br>Легенда: слева-16<br>(16г.=606 г.н.э.)<br>справа - <i>BBA</i><br>г.Ктесифон                            | X                             | <i>AR</i> | 4,14 | 29/32 | 3 | -"-                                  |  |

| I   | 2            | 3                         | 4  | 5  | 6  | 7    | 8     | 9 | 10                             | II                              |
|-----|--------------|---------------------------|--|----|----|------|-------|---|--------------------------------|---------------------------------|
| 617 | КМГ<br>I0363 | Тип II<br>Легенда: та же. | Тип 3<br>Легенда: слева-I3<br>(I3г.=603г.н.э.)<br>справа - AR<br>Армения         | X  | AR | 3,90 | 32/33 | 9 | Урбисси,<br>Карель-<br>ский р. |                                 |
| 618 | КМГ<br>I0364 | Тип II<br>Легенда: та же. | Тип 3<br>Легенда: слева-I2<br>(I2г.=602г.н.э.)<br>справа - не<br>читается.       | X  | AR | 3,83 | 29/35 | 9 | -"-                            |                                 |
| 619 | КМГ<br>I0365 | Тип II<br>Легенда: та же. | Тип 2<br>Легенда: не чи-<br>тается.  | II | AR | 4,06 | 32/33 | 3 | -"-                            |                                 |
| 620 | КМГ<br>I0366 | Тип II<br>Легенда: та же. | Тип 3<br>Легенда: слева-I4<br>(I4г.=604г.н.э.)<br>справа - BУS<br>г. Бишапур     | II | AR | 3,57 | 29/32 | 9 | -"-                            | с от-<br>ломан-<br>ным<br>краем |
| 62I | КМГ<br>I0367 | Тип II<br>Легенда: та же. | Тип 2<br>Легенда: слева-<br>видны 2 буквы TL<br>Легенда: справа-<br>не читается. | II | AR | 4,05 | 3I    | 9 | -"-                            |                                 |

| I   | 2            | 3                         | 4  | 5 | 6 | 7    | 8     | 9 | 10      | II |
|-----|--------------|---------------------------|--|---|---|------|-------|---|---------|----|
| 622 | КМГ<br>I0368 | Тип II<br>Легенда: та же. | Тип 3<br>Легенда: слева-I4<br>(I4г.=604г.н.э.)<br>справа - ST<br>г. Стахр      | X | R | 4,03 | 32/34 | 9 | Урбниси |    |
| 623 | КМГ<br>I0369 | Тип II<br>Легенда: та же. | Тип 3<br>Легенда: слева-I4<br>(I4г.=604г.н.э.)<br>справа - НУНЃ<br>г. Нехавенд | X | R | 4,05 | 30    | 9 | -"-     |    |
| 624 | КМГ<br>I0370 | Тип II<br>Легенда: та же. | Тип 3<br>Легенда: слева-I5<br>(I5г.=605г.н.э.)<br>справа - BN<br>г. Гундешапур | X | R | 4,04 | 3I    | 7 | -"-     |    |
| 625 | КМГ<br>I037I | Тип II<br>Легенда: та же. | Тип 2<br>Легенда: слева-9<br>(9г.=596г.н.э.)<br>справа - MR<br>Мерв            | X | R | 4,12 | 3I/33 | 9 | -"-     |    |
| 626 | КМГ<br>I0372 | Тип II<br>Легенда: та же. | Тип 3<br>Легенда: слева-не<br>читается,<br>справа - НУНЃ<br>г. Нехавенд        | X | R | 4,03 | 32/34 | 3 | -"-     |    |



| I   | 2            | 3                         | 4   | 5   | 6  | 7    | 8  | 9 | 10      | 11 |
|-----|--------------|---------------------------|---|-----|----|------|----|---|---------|----|
| 627 | КМГ<br>10373 | Тип II<br>Легенда: та же. | Тип 3<br>Легенда: слева-I4<br>(I4г.=604г.н.э.)<br>справа - GW<br>Гурган                                       | X   | AR | 3,83 | 31 | 3 | Урбисис |    |
| 628 | КМГ<br>10374 | Тип II<br>Легенда: та же. | Тип 2<br>Легенда: слева-II<br>(IIг.=601г.н.э.)<br>справа - BVS<br>г. Бишапур                                  | X   | AR | 3,67 | 29 | 4 | "-      |    |
| 629 | КМГ<br>10375 | Тип II<br>Легенда: та же. | Тип 3<br>Легенда: слева-I3<br>(I3г.=603г.н.э.)<br>справа - BH<br>г. Йезд                                      | X   | AR | 4,05 | 29 | 9 | "-      |    |
| 630 | КМГ<br>10376 | Тип II<br>Легенда: та же. | Тип 3<br>Легенда: слева-I4<br>(I4г.=604г.н.э.)<br>справа - ANM<br>г. Хамадан                                  | X,0 | AR | 3,84 | 30 | 9 | "-      |    |
| 631 | КМГ<br>10377 | Тип II<br>Легенда: та же. | Тип 3<br>На ободке монеты<br>у 12ч три точки.<br>Легенда: слева-3I<br>(3Iг.=621г.н.э.)<br>справа - MR<br>Mērv | 0   | AR | 3,34 | 34 | 9 | "-      |    |

| I   | 2            | 3  | 4   | 5   | 6  | 7    | 8     | 9  | 10      | II |
|-----|--------------|--|---|---|----|------|-------|----|---------|----|
| 632 | КМГ<br>I0378 | Тип II<br>Легенда: та же   | Тип 3<br>Легенда: слева-15<br>(15г.=605г.н.э.)<br>справа - RAM<br>г.Рам-Хормизд                             | 0<br>отло-<br>мана<br>между<br>6-9чч<br>на обо<br>дке<br>монеты | AR | 3,73 | 30    | 9  | Урбниси |    |
| 633 | КМГ<br>I0379 | Тип II<br>Легенда: та же   | Тип 3<br>Легенда: слева-16<br>(16г.=606г.н.э.)<br>справа - BBA<br>г.Ктесифон                                | X   | AR | 3,92 | 28    | 9  | -"-     |    |
| 634 | КМГ<br>I0380 | Тип II<br>Легенда: та же   | Тип 2<br>Легенда: слева-чи-<br>таются 2 буквы R. <sup>3</sup><br>(4г.=594г.н.э.)<br>справа - AB<br>Абаршахр | X   | AR | 3,68 | 31/33 | 3  | -"-     |    |
| 635 | КМГ<br>I0381 | Тип I<br>Портрет Хосро-<br>ва II в профиль<br>вправо в коро-<br>не с зубцами,<br>шаром и полу-<br>месяцем. От<br>полумесяца от-<br>ходят малень- | Тип I<br>Как № I2<br>Легенда: слева-2<br>(2г.=592г.н.э.)<br>справа - NYH<br>г.Нехавенд                      | X<br>с от-<br>ломан-<br>ным<br>краем<br>между<br>5-6чч          | AR | 3,79 | 29    | 10 | -"-     |    |

| I   | 2            | 3  | 4   | 5 | 6         | 7    | 8     | 9 | 10                                      | 11   |
|-----|--------------|--|---|---|-----------|------|-------|---|---|--|
| 636 | КМГ<br>10700 | <p>Тип 2<br/>           Легенда: та же .</p> | <p>Тип 2<br/>           Легенда: слева-3<br/>           (3г. = 593г. н.э.)<br/>           справа - <i>НУНС</i><br/>           г. Нехавенд</p> | X | <i>AR</i> | 2,58 | 25/26 | 9 | Мтис-<br>дзири,<br>Кварель-<br>ский р-н | И. Джала-<br>гания от<br>носит мо-<br>нету ко<br>2-му году<br>царство- |

| I   | 2            | 3                        | 4  | 5   | 6  | 7    | 8     | 9 | 10  | II   |
|-----|--------------|--------------------------|--|---|----|------|-------|---|---|--|
| 637 | КМГ<br>I070I | Тип 2<br>Легенда: та же. | Тип 3<br>Легенда: слева-37<br>(37г.=627г.н.э.)<br>справа - BN<br>г. Дезд       | X   | AR | 2,82 | 28    | 9 | Мтис-<br>дзири  | вания Хо-<br>срова П<br>(Джалага-<br>ния, 1976,<br>стр. 81)<br>Джалага-<br>ния от-<br>носит<br>монету к<br>6 году<br>праве-<br>ния Хо-<br>срова П<br>(Джала-<br>гания,<br>1976 г.,<br>стр. 81) |
| 638 | Т.И.Э.М      | Тип 2<br>Легенда: та же. | Тип 3<br>Легенда: слева-35<br>(35г.=625г.н.э.)<br>справа - BN<br>г. Гундешапур | X   | AR | 2,8  | 26/27 | 9 | —   | Джалага-<br>ния не<br>указыва-<br>ет чте-<br>ние года<br>чеканки<br>монеты<br>(Джала-<br>гания,<br>1976 г.,<br>стр. 81)  |
| 639 | КМГ<br>II072 | Тип 2<br>Легенда: та же. | Тип 3<br>Легенда: слева-12<br>(12г.=602г.н.э.)<br>справа - R D<br>г. Рей       | X,0<br>с от-<br>ломан<br>ным<br>краем<br>между<br>9-2чч | AR | 2,92 | 26/32 | 9 | Урбни-<br>си, Ка-<br>рель-<br>ский<br>район<br>архео-<br>логич.<br>наход. |  |

| I   | 2            | 3                        | 4   | 5   | 6  | 7    | 8     | 9 | 10                                      | 11   |
|-----|--------------|--------------------------|---|-----|----|------|-------|---|---|--|
| 640 | КМГ<br>II484 | Тип 2<br>Легенда: та же. | Тип 3<br>Легенда: слева-14<br>(14г. = 604г. н. э.)<br>справа - AYRAN<br>г. Ктесифон     | X   | AR | 4,15 | 29/30 | 9 | Урбисси,<br>случай-<br>ная на-<br>ходка |  |
| 641 | КМГ<br>II485 | Тип 2<br>Легенда: та же. | Тип 3<br>Легенда: слева-26<br>(26г. = 616г. н. э.)<br>справа - NYHC<br>г. Нехавенд      | X   | AR | 3,8  | 31/32 | 3 | "-                                      |  |
| 642 | КМГ<br>II486 | Тип 2<br>Легенда: та же. | Тип 2<br>Легенда: слева-10<br>(10г. = 600г. н. э.)<br>справа - BYŠ<br>г. Бишапур        | X   | AR | 4,07 | 31/33 | 9 | "-                                      |  |
| 643 | КМГ<br>II487 | Тип 2<br>Легенда: та же. | Тип 3<br>Легенда: слева-13<br>(13г. = 603г. н. э.)<br>справа - ANM<br>г. Хамадан        | X,0 | AR | 3,65 | 26/33 | 9 | "-                                      | с от-<br>ломан-<br>ным<br>обод-<br>ком<br>между<br>5-9чч |
| 644 | КМГ<br>II488 | Тип 2<br>Легенда: та же. | Тип 3<br>Легенда: слева-12<br>(12г. = 602г. н. э.)<br>справа - ART<br>г. Арташир-Хварре | X   | AR | 3,76 | 31/33 | 9 | "-                                      |  |

| I   | 2            | 3   | 4  | 5                                | 6 | 7    | 8     | 9 | 10      | II |
|-----|--------------|---|--|----------------------------------|---|------|-------|---|---------|----|
| 645 | КМГ<br>II489 | Тип 2<br>На ободке монеты у 7 ч - три точки.<br>Легенда: та же. | Тип 3<br>Легенда: слева-12 (12г. ≈ 602г. н.э.)<br>справа - R.D<br>г. Рей       | X                                | R | 3,45 | 29/30 | 9 | Урбниси |    |
| 646 | КМГ<br>II490 | Тип 2<br>Легенда: слева-та же.                                  | Тип 3<br>Легенда: слева-12 (12г. ≈ 602г. н.э.)<br>справа - NУНС<br>г. Нехавенд | X                                | R | 4,04 | 31/33 | 9 | -"-     |    |
| 647 | КМГ<br>II491 | Тип 2<br>Легенда: та же.  | Тип 3<br>Легенда: слева-13 (13г. ≈ 603г. н.э.)<br>справа - NУНС<br>г. Нехавенд | 0                                | R | 3,36 | 29/33 | 9 | -"-     |    |
| 648 | КМГ<br>II492 | Тип 2<br>Легенда: та же.  | Тип 3<br>Легенда: слева-13 (13г. ≈ 603г. н.э.)<br>справа - GW<br>Гурган        | X                                | R | 4,04 | 30/31 | 9 | -"-     |    |
| 649 | КМГ<br>II493 | Тип 2<br>Легенда: та же.  | Тип 3<br>Легенда: слева-13 (13г. ≈ 603г. н.э.)<br>справа - NУН<br>г. Нехавенд  | 0<br>с отломанным краем<br>у 4 ч | R | 3,7  | 32/34 | 9 | -"-     |    |

| I   | 2            | 3                        | 4  | 5 | 6         | 7    | 8     | 9 | 10   | 11  |
|-----|--------------|--------------------------|--|---|-----------|------|-------|---|--|---|
| 650 | КМГ<br>II494 | Тип 2<br>Легенда: та же. | Тип 3<br>Легенда: слева-видны первые две буквы <i>dw</i> - I2 (I2г. =602г. н.э.) справа - <i>AYRAN</i> г. Ктесифон | X | <i>AR</i> | 3,95 | 31/34 | 9 | Урбниси  |   |
| 651 | КМГ<br>I2I50 | Тип 2<br>Легенда: та же. | Тип 2<br>Легенда: слева-I0 (I0г. =600г. н.э.) справа - <i>ST</i> г. Стахр  | X | <i>AR</i> | 3,8I | 29/3I | 3 | Магранети, Тианетский район, археологическая находка | И. Джалагания относит монету к 3 г. и считает ее отчеканенной в Заранге (Джалагания, 1975, 4, стр. 126) |
| 652 | КМГ<br>I2I52 | Тип 2<br>Легенда: та же. | Тип 2<br>Легенда: слева-9 (9г. =599г. н.э.) справа - <i>MR</i> Мерв  | 0 | <i>AR</i> | 3,68 | 28/3I | 9 | -"-  | Джалагания не читает дату монеты (Джалагания, 1975, 4, стр. 127)  |
| 653 | КМГ<br>I22I6 | Тип 2<br>Легенда: та же. | Тип 3<br>Легенда: слева-34 (34г. =624г. н.э.)  | X | <i>AR</i> | 4,II | 30    | 9 | Читатура, случайная находка                          |   |

| I   | 2            | 3   | 4  | 5                                       | 6  | 7    | 8     | 9 | IO  | II  |
|-----|--------------|---|--|---|----|------|-------|---|---|---|
| 654 | КМГ<br>I2737 | Тип 2<br>Точка у 7 часов на ободке монеты.        | справа - MR<br>Мерв<br>Тип 3<br>Легенда:слева-35<br>(35г.=625г.н.э.)<br>справа - отломана. | 0<br>сохранилась<br>I/3<br>часть монеты | AR | 0,96 | 16/19 | - | Тбилиси,<br>случайная находка                           |   |
| 655 | КМГ<br>I4222 | Тип 2<br>Легенда:та же.                           | Тип 3<br>Легенда:слева-I4<br>(I4г.=604г.н.э.)<br>справа - SK<br>Сакастан                   | 0<br>поломана на 2 части                | AR | 2,90 | 28/29 | 9 | с.Земо-Алвени, Ахметский район,                         | Джалагания не читает ни года чекана, ни монетный двор (Джалагания, 1972, стр.6) |
| 656 | КМГ<br>I6277 | Тип 2<br>Легенда:только справа -<br><i>hwszwb</i> | Тип 2<br>Легенда:слева-7<br>(7г.=597г.н.э.)<br>справа - NH<br>г.Нехавенд                   | X                                       | AR | 4,13 | 32    | 4 | Цителцкаро, Цителцкаройский район,<br>случайная находка |   |
| 657 | КМГ<br>I6279 | Тип 2<br>Легенда: GDH<br><i>przwt</i>             | Тип 2<br>Легенда:слева-IO  | X                                       | AR | 4,08 | 32    | 9 | "-  |   |



| I   | 2            | 3                         | 4  | 5 | 6  | 7    | 8     | 9 | 10          | II |
|-----|--------------|---------------------------|--|---|----|------|-------|---|-------------|----|
| 658 | КМГ<br>16280 | Тип 2<br>Легенда: та же.  | (10г.=600г.н.э.)<br>справа - АУРАН<br>г. Ктесифон<br>Тип<br>Легенда: не читается.                  | П | AR | 4,10 | 31/33 | 9 | Цител-цкаро |    |
| 659 | ЦКМ          | Тип 2<br>Легенда: та же.  | Тип 3<br>Легенда: слева-24<br>(24г.=614г.н.э.)<br>справа - SK<br>Сакастан                          | Х | AR | 4,10 | 30/31 | 9 | "-          |    |
| 660 | КМГ<br>18782 | Тип II<br>Легенда: та же. | Тип 2<br>Легенда: слева-6<br>(6г.=596г.н.э.)<br>справа - НУНЦ<br>г. Нехавенд                       | Х | AR | 4    | 30/32 | 9 | "-          |    |
| 661 | КМГ<br>18783 | Тип II<br>Легенда: та же. | Тип<br>Легенда: слева - не читается,<br>видны первые 2<br>буквы - Зр<br>справа - АНМ<br>г. Хамадан | Х | AR | 4,15 | 30/33 | 9 | "-          |    |

| I   | 2              | 3  | 4   | 5 | 6  | 7    | 8     | 9 | IO  | II  |
|-----|----------------|--|---|---|----|------|-------|---|---|---|
| 662 | КМГ<br>I8784   | Тип II<br>Легенда: та же.  | Тип 2<br>Легенда: слева-7<br>(7г.=597г.н.э.)<br>справа - АНМ<br>г. Хамадан    | X | AR | 4,03 | 3I/32 | 9 | Цител-<br>цкаро   |   |
| 663 | КМГ<br>I8785   | Тип II<br>Легенда: та же.  | Тип 2<br>Легенда: слева-9<br>(9г.=599г.н.э.)<br>справа - АВ<br>Абаршахр       | X | AR | 4,12 | 3I/32 | 3 | -"-   |   |
| 664 | Т.И.Э.М<br>I44 | Тип II<br>На ободке монеты у 9 ч -<br>две точки.   | Тип 2<br>Легенда: слева-2<br>(2г.=592г.н.э.)<br>справа - R.D<br>Рей           | X | AR | 3,12 | 26/27 | 9 | Пшавели,<br>Телав-<br>ский р.,<br>случай-<br>ная<br>находка | И. Джа-<br>лаганиа<br>не чи-<br>тает ни<br>года, ни<br>места<br>чекана<br>(Джала-<br>гания,<br>1976,<br>стр.56) |
| 665 | А.Г.М.         | Тип II<br>Отличительный<br>признак - без<br>ободка, ободок<br>с астральными<br>символами от-<br>сутствует. | Тип 3<br>Легенда: слева-28<br>(28г.=618г.н.э.)<br>справа - NAR<br>г. Нахр-Тир | X | AR | 2,08 | 22    | 9 | г. Сухуми,<br>случай-<br>ная на-<br>ходка                   |   |

| I   | 2                | 3  | 4   | 5 | 6  | 7    | 8     | 9 | 10 | II |
|-----|------------------|--|---|---|----|------|-------|---|----|----|
| 666 | К.И.Э.М.<br>4405 | Тип II<br>Звезда с полу-<br>месяцем на<br>ободке монеты<br>у 3 и 6 чч<br>стерта. | Тип 3<br>Легенда:слева-27<br>(27г.=617г.н.э.)<br>справа - MR<br>Мерв  | X | AR | 2,25 | 25/26 | 9 |    |    |
| 667 | К.И.Э.М.<br>4405 | Тип II<br>Легенда:та же  | Тип 2<br>Легенда:слева-7<br>(7г.=597г.н.э.)<br>справа - AB<br>Абаршахр  | X | AR | 4,07 | 33/32 | 9 |    |    |
| 668 | К.И.Э.М.<br>4405 | Тип II   | Тип 2<br>Легенда:слева-8<br>(8г.=598г.н.э.)<br>справа- RAM<br>г.Рам-Хормизд   | X | AR | 4,04 | 31/32 | 9 |    |    |
| 669 | К.И.Э.М.<br>4405 | Тип II<br>На ободке мо-<br>неты между<br>3-5 чч три<br>буквы - APR               | Тип 3<br>Справа на ободке<br>монеты звезда с<br>полумесяцем стерта.<br>Легенда:слева-27<br>(27г.=617г.н.э.)<br>справа - SB<br>г.Сиражан | X | AR | 2,90 | 25/26 | 3 |    |    |

| I   | 2                | 3  | 4  | 5 | 6  | 7    | 8     | 9 | 10 | 11 |
|-----|------------------|--|--|---|----|------|-------|---|----|----|
| 670 | К.И.Э.М.<br>4404 | Тип II<br>На ободке монеты между 3-5 ч три буквы APR | Тип 3<br>Легенда:слева-24 (24г.=614г.н.э.) справа - ART<br>г. Арташир-Хварре | X | AR | 4,02 | 30/31 | 9 |    |    |
| 671 | К.И.Э.М.<br>4404 | Тип II<br>Легенда:та же                              | Тип 2<br>Легенда:слева-4 (4г.=594г.н.э.) справа - AB<br>Абаршахр             | X | AR | 4,06 | 30/32 | 9 |    |    |
| 672 | К.И.Э.М.<br>4404 | Тип II<br>Легенда:та же                              | Тип 3<br>Легенда:слева-27 (27г.=617г.н.э.) справа - ST<br>г. Стахр           | X | AR | 2,80 | 26    | 9 |    |    |
| 673 | К.И.Э.М.<br>4405 | Тип II<br>Легенда:та же                              | Тип 3<br>Легенда:слева-35 (35г.=625г.н.э.) справа - S'Г<br>г. Стахр          | X | AR | 4,06 | 31/32 | 3 |    |    |
| 674 | К.И.Э.М.<br>4405 | Тип II<br>Астральный символ виден только справа.     | Тип ?<br>На ободке астральные символы стерты.<br>справа - NYH                | 0 | AR | 1,80 | 21/23 | 9 |    |    |

с ды-  
роч-  
кой у  
7 ч  
на  
ободке

с от-  
ломан-  
ным  
краем

| I   | 2                | 3  | 4   | 5              | 6  | 7     | 8     | 9  | 10 | 11 |
|-----|------------------|--|---|----------------|----|-------|-------|----|----|----|
| 675 | К.И.Э.М.<br>4406 | Легенда: та же.<br>Тип П<br>Легенда: та же.  | г. Нехавенд<br>Тип 2<br>Легенда: слева-не<br>читается,<br>справа - APR<br>Абаршахр  | 0              | AR | 4, I4 | 3I/32 | 10 |    |    |
| 676 | Др. Ир. 0<br>356 | Тип I<br>Портрет<br>Арташира III в<br>профиль впра-<br>во. Корона в<br>виде трех зуб-<br>цов, полумеся-<br>ца и шара. От<br>полумесяца<br>отходит ко-<br>роткая лента.<br>Диадема в ви-<br>де двух рядов<br>мелких бусин.<br>Справа у коро-<br>ны - звезда с<br>полумесяцем. | <u>А р т а ш и р III</u><br>Тип I<br>Арташдан с<br>двумя присутст-<br>ствующими<br>врующими прямо с<br>мечами в руках,<br>в головных убо-<br>рах с полумеся-<br>цами.<br>Колонна аташ-<br>дана повязана<br>лентами, концами<br>вниз. Слева от<br>пламени аташдана<br>звезда, справа -<br>полумесяц.<br>На ободке<br>монеты четыре | (628-630)<br>0 | AR | 3, 39 | 3I    | 9  |    |    |

| I | 2 | 3  | 4  | 5 | 6 | 7 | 8 | 9 | 10 | II |
|---|---|--|--|---|---|---|---|---|----|----|
|   |   | <p>Над плечами "царские" ленты, концами вверх.</p> <p>Лицо с бородой и усами.</p> <p>Волосы- букли волос, в ухе - серьга, на шею ожерелье, состоящее из гривны и трех подвесок. Над плечами-полумесяцы, на плечах- звезды с полумесяцами.</p> <p>Вокруг изображения одинарный точечный ободок. На поле монеты три симметрично расположенные звезды с полу-</p> | <p>звезды с полумесяцами.</p> <p>Легенда: слева-I (Iг. ≈629г.н.э.)</p> <p>справа - ST</p> <p>г.Стахр</p> |   |   |   |   |   |    |    |

| I   | 2               | 3  | 4   | 5 | 6  | 7    | 8     | 9 | 10                                      | 11 |
|-----|-----------------|--|---|---|----|------|-------|---|---|----|
| 677 | Др.Ир.О.<br>401 | <p>месяцами.<br/>Легенда: слева -<br/>pzw n<br/>справа - 'ztštz<br/>"Да увеличится<br/>слава Арташи-<br/>ра!"</p> <p>Тип II<br/>Портрет Арта-<br/>шира III в коро-<br/>не с крыльями.<br/>Диадема в ви-<br/>де двух рядов<br/>мелких бусин.<br/>Лицо с боро-<br/>дой.<br/>Легенда: как<br/>№ 356</p> | <p>Тип I<br/>Легенда: слева-2<br/>(2г. = 630г. н.э.)<br/>справа - AYRAN<br/>г. Ктесифон</p> | X | AR | 2,90 | 30/31 | 9 |   |    |
| 678 | КМГ<br>I2739    | <p>Тип ?<br/>Легенда: спра-<br/>ва - 'ztštz<br/>слева-отлома-<br/>на</p>   | <p>Тип ?<br/>Легенда: слева-<br/>отломана,<br/>справа - AYRAN<br/>г. Ктесифон</p>           | 0 | AR | I,16 | 15/25 | - | Тбилиси,<br>случай-<br>ная на-<br>ходка |    |

| I   | 2        | 3   | 4   | 5   | 6         | 7    | 8  | 9 | 10 | 11 |  |
|-----|----------|---|---|-----|-----------|------|----|---|----|----|--|
| 679 | Др.Ир.0. | <p>Тип II</p> <p>Погрудное изображение Йездигерда III в профиль вправо. Корона в виде трех зубцов, крыльев и полумесяца со звездой. Диадема - два ряда мелких "перлов". Слева - звезда, справа от короны - полумесяц со звездой. Прическа - пучок волос, в ухе - серьга состоящая из трех бусин. Лицо с</p> | <p><u>Йездигерд</u></p> <p>Тип 2</p> <p>Аташдан с двумя присутствующими, стоящими прямо. Колонна аташдана повязана лентами, концами вверх. Слева от пламени аташдана - звезда, справа - полумесяц.</p> <p>Вокруг изображения тройной точечный ободок. На поле монеты симметрично расположены четыре полумесяца со звездами. Легенда: слева - 20 (20г. = 65I г. н. э.) справа - SK</p> <p>Сакастан</p> | III | (632-65I) |      |    |   |    |    |  |
|     |          |   |   | X   | AR        | 3,94 | 3I | 9 |    |    |  |



| I | 2 | 3  | 4 | 5 | 6 | 7 | 8 | 9 | 10 | II |
|---|---|--|---|---|---|---|---|---|----|----|
|   |   | <p>бородой и усами. На<br/>шее ожерелье в ви-<br/>де одного ряда мел-<br/>ких бусин. Над<br/>плечами развешива-<br/>ются "царские" ленты,<br/>концами вверх; над<br/>левым плечом - по-<br/>лумесец. На плечах<br/>- полумесяцы со<br/>звездами.</p> |   |   |   |   |   |   |    |    |
|   |   | <p>Вокруг изобра-<br/>жения - двойной<br/>ободок. На ободке<br/>монеты - три полу-<br/>месяца со звезда-<br/>ми.</p>   |   |   |   |   |   |   |    |    |
|   |   | <p>Легенда: в два ря-<br/>да<br/>слева - <i>ʹ f z t</i><br/>справа - <i>ʹ z d y k t</i><br/>"Иоздигерд. Да уве-<br/>личится <u>Лего сла-</u><br/><u>ва!</u>"</p>   |   |   |   |   |   |   |    |    |

| I   | 2               | 3  | 4  | 5 | 6  | 7    | 8     | 9 | 10   | II |
|-----|-----------------|--|--|---|----|------|-------|---|--|----|
| 680 | Др.Ир.О.<br>520 | Тип II<br>Как № 357, но<br>на шее ожерелье из двух<br>рядов "перлов".<br>Легенда: та же.               | Тип 2<br>Легенда: слева-16<br>(16г.=648г.н.э.)<br>справа - СТ<br>г.Стахр     | X | AR | 3,53 | 30    | 9 |  |    |
| 681 | Др.Ир.О.<br>704 | Тип II<br>На шее ожерелье из одного<br>ряда крупных<br>"перлов". На<br>ободке монеты<br>у 5 ч - точка. | Тип 2<br>Легенда: слева-20<br>(20г.=651г.н.э.)<br>справа - ВВА<br>г.Ктесифон | X | AR | 3,41 | 31/32 | 9 | Дар Государственного Эрмитажа<br>Госмузею Грузии по случаю<br>100-летия музея. |    |

ТОПОГРАФИЯ КЛАДОВ И ЕДИНИЧНЫХ НАХОДОК САСАНИДСКИХ МОНЕТ,  
ОБНАРУЖЕННЫХ НА ТЕРРИТОРИИ ГРУЗИИ х)

1. В 1939г в г.Мцхета, Мцхетского района, <sup>хх)</sup> во время проводимых археологических работ в южном грунтовом погребении №89 Самтаврского некрополя вместе с двумя денарами Августа найдена драхма Шапура I. КМГ № 9976 [Кяпанадзе, СА, 1962, №4, стр.60; Капанадзе, МАГК, I, 1955, стр.79-88; Пахомов ИУ, № 1040].
2. В 1939г в с.Карагаджи в местности Когото, Сигнагского района, археологической экспедицией Государственного музея Грузии [руководитель кандидат филол.наук С.Б.Ментешавили] в погребении №13 вместе с монетой Готарза найдена драхма Шапура I. КМГ №10238 [Пахомов ИУ, №1030].
3. В 1940г в 4 км от Мухрани, Мцхетского района, на поверхности земли в винограднике колхоза с.Дампало найдена драхма Шапура I. КМГ №11468.
4. В г.Тбилиси (в Ортачала) во время рыбной ловли в 1970г в песке вместе с монетами других стран найдены сасанидские монеты Шапура I, Кавада, Хосрова I, Хормозда IV, Хосрова II и Арташира III. КМГ №12734-12739.
5. В 1948г в с.Аврамло, Цалкинского района, случайно найдена драхма Варахрана I. КМГ № 10698.
6. В 1960г в с.Гантиади, Дманисского района, случайно найдена монета Варахрана I. КМГ № 10383.
7. В 1917г в Ксанском ущелье около Ахалгори, Ленингорского района, на кладбище найдено богатое погребение. Вместе с богатым инвентарем найдена золотая монета Шапура II. Монета хранится в Музее искусств Грузии. КМГ № 2352.

---

х) Хронологическое распределение дано в соответствии с годами царствования и находок монет.

хх) Сведения даются согласно административно-территориальному делению Грузии, принятому 15 января 1966 года.

8. В с.Толенджи,Тианетского района, в 1923г во время прокладки ручья, найден клад сасанидских монет, которые находились в глиняном сосуде. В Государственный музей Грузии поступила 71 драхма: Пероза (2), Балаша (2), Замаспа (1), Кавада (60), Хосрова I (6). Остальные монеты разошлись по рукам.Поступившие в музей драхмы хранятся в фонде кладов отдела нумизматики. КМГ №№656-726. [Пахомов П, № 367].
9. В Душетском районе в 1940-44гг найден клад сасанидских монет. Из всего клада в Государственный музей Грузии поступила часть клада - 13 драхм: Пероза (1), Кавада (9) и Хосрова I (3). КМГ №№ 5254-5266.
10. В 1952г в с.Уджарма,Сагареджойского района, при проводимых археологических раскопках Уджармской экспедиции в культурных слоях цитадели №5 была найдена драхма Пероза. КМГ №ИО105 [Пахомов УП, № 1751].
11. В 1953г в Мцхета, во время земляных работ, найдена драхма Пероза. КМГ № 8251.
12. В Урбниси,Карельского района, во время раскопок цитадели в 1960г после расчистки верхнего (раннефеодального) слоя, выявилось башнеобразное строение, состоящее из пяти помещений [Закарая 1965,стр.16]. В стене, соединяющей вторую и третью комнаты на расстоянии от пола, были найдены семь сасанидских драхм: Пероза (1), Кавада (2) и Хосрова I (4). КМГ №№ И1053-И1060.
13. В 1970г в окрестностях Болниси,Болнисского района, во время земляных работ, найден клад монет. По составу клад однороден, все 29 экземпляра принадлежат Перозу. КМГ №№ I4316 - I4344. [Абрамишвили, Цоцелия 1977,стр.159-161].
14. В г.Мцхета в 1930г при рытье земли на глубине 1 метра найден клад сасанидских монет,находившийся в глиняном сосуде. Из 50-ти найденных драхм в Государственный музей Грузии поступила 41 драхма: Балаша (1), Кавада (36) и Хосрова I (4). КМГ №№ I612-I652. [Пахомов Ш, № 815].

15. В 1923г в с.Симониантхеви,Тианетского района, найдена драхма Кавада. КМГ № 3062.
16. В с.Цицамури,Мцхетского района, в 1930г во время прокладки Натахтарского водопровода на склоне монастыря Джвари,найдены две драхмы Кавада. КМГ №№ 3060-3061.
17. В 1936г в с.Санта,Цалкинского района, во время проводимых Б.Куфтиным археологических работ в каменном ящике №I найдена драхма Кавада. КМГ № 10690 [Пахомов Ш, № 818].
18. В ноябре 1938г в г.Мцхета,Мцхетского района,археологической экспедицией Государственного музея Грузии (под общим руководством акад.И.А.Джавахишвили) в южной части Самтаврского некрополя (руководитель части М.М.Иващенко) вне погребения была найдена драхма Кавада. КМГ № 9961 [Пахомов УП, № 1754].
19. В 1939г в Самтавро,Мцхетского района,Мцхетской археологической экспедицией в каменном ящике №363 найдена медная монета Кавада. КМГ № 10016.
20. В 1939г в Самтавро Мцхетской археологической экспедицией в каменном ящике №92 найдена медная монета Кавада.КМГ №9958.
21. Весной 1939г в с.Баисубани,Лагодехского района,во время вспашки земли, найден глиняный сосуд с монетами. В Государственный музей Грузии поступили две драхмы - Кавада и Хормизда IV. КМГ №2482-2483. [Пахомов IV, № 1061].
22. В с.Урбниси,Карельского района, на XX участке в северной стене помещения бани, археологической экспедицией 12 июля 1956г найдены сасанидские драхмы: Кавада (4) и Хосрова I (3). КМГ №№ 10115-10121. [Абрамишвили,Джалагания,1968,стр. 153-154].
23. В 1958г в с.Мцхета археологической экспедицией найдена медная монета Кавада. КМГ № 11021.
24. В с.Гулелеби,Тианетского района, найдена драхма Кавада.Время и обстоятельство находки неизвестны. КМГ № 9133.
25. В 1940-х годах в с.Монастери,Ленингорского района,во время вспашки земли найдена драхма Хосрова I.Монета хранится в Цхинвали-в Юго-осетинском научно-исследовательском институте.

26. В 1958г в с.Вашловани,Лагодехского района,на участке колхоза найдена драхма Хосрова I. КМГ № 9736.
27. В 1967г в долине Эрцо,Тианетского района, в с.Магранети археологической экспедицией найдена драхма Хосрова I. КМГ № I22I2.
28. В 1972г в с.Дарчети,Гурджаанского района,в винограднике во время вспашки земли найдена драхма Хосрова I. КМГ № I28I7.
29. В 1977г в с.Какабети,Сагареджойского района, найдена драхма Хосрова I. КМГ № I5866.
30. В 1968г в с.Магранети,Тианетского района, археологической экспедицией института истории, археологии и этнографии им. акад.И.А.Джавахишвили (руководитель кандидат ист.наук Р.М. Рамишвили) найден клад сасанидских (II) и византийских (8) монет. Сасанидские драхмы представлены монетами Хосрова I (2), Хормизда IV (7) и Хосрова II (2). КМГ № I2I49-I2I59. [Абрамишвили, 1977, стр.73-82; Джалаганиа 1975, стр. I23-I30].
31. В 1977г в окрестностях с.Цителцкаро,Цителцкаройского района, случайно найден большой клад монет (458), состоящий из 452 сасанидских и 6 византийских монет. В краеведческий музей Цителцкаро попали лишь две драхмы из этого клада - Хосрова I и Хосрова II.
32. В 1924г в с.Апени,Лагодехского района, при земляных работах найден клад сасанидских и куфических монет. Сасанидские монеты представлены драхмами Хормизда IV и Хосрова II. КМГ № I2-I8, 364-373. [Т.Ломоури, рукопись; Пахомов П., № 396; Мухегян 1962,стр.43-44; Папуашвили 1970,стр.367-368; Джалаганиа 1972, № 38].
33. В 1961г во время проводимых в Мтакартли,Мцхетский район, археологических работ, найдены две драхмы - Хормизда IV и Хосрова II. КМГ № I4238-I4239.
34. В 1977г в окрестностях Цителцкаро,Цителцкаройского района, случайно найден клад сасанидских монет. В Государственный

- музей Грузии, по частям, поступили несколько монет из этого клада: Хормизда IV (20) и Хосрова II (8). КМГ №№ 16271, 16274-16280; 18767-18785.
35. В с.Кавшири, Лагодехского района, в 1921г во время вспашки земли найден клад, состоящий из табаристанской монеты, 36 куфических дирхемов и драхмы Хосрова II. КМГ № 602. [Т. Ломоури, рукопись; Пахомов П, № 393; Мухегян 1962, стр.42; Папуашвили 1970, стр.366; Джалагания 1972, № 37].
36. В 1924г в с.Лелиани, Лагодехского района, выпахан клад сасанидских и арабских монет (171). Сасанидские драхмы представлены драхмами Хосрова II. КМГ №558-559. [Т. Ломоури, рукопись; Пахомов П, №395; Мухегян 1962, стр.43; Джалагания 1972, №36].
37. В с.Пшаведи, Телавского района, в 1937г найден клад куфических монет, содержащий драхму Хосрова II. Клад хранится в Телавском историко-этнографическом музее. №114. [Т. Ломоури, рукопись; Пахомов П, №822; Мухегян 1962, стр.42; Папуашвили 1970, стр.365-366; Джалагания 1976, стр.56-79].
38. В 1946г в г.Мцхета, во время проводимых археологических работ в северном каменном ящике №619 вместе с подражанием византийской монете Леона I (457-474гг) найдена медная монета Хосрова II. КМГ №10058.
39. В 1949г в с.Дилипи, Богдановского района, во время обработки земли найден клад монет, разошедшийся по рукам. В Государственный музей Грузии поступили 14 целых и 19 обломков куфических монет и драхма Хосрова II. КМГ №5394. [Пахомов П, №1607; Джалагания 1972, №40; Джалагания 1976, стр.147-154].
40. В июле 1957г. в Урбниси, Карельского района, во время проводимых археологических работ в Квацхела в выбросках земли найдена драхма Хосрова II. КМГ №11072.
41. В Урбниси, Карельского района, в 1960г в хлеве местного жителя Пируза Абрамивили найдены одиннадцать драхм Хосрова II. КМГ № № 11484-11494.
42. В с.Урбниси, Карельского района, в октябре 1960г найден клад сасанидских монет, состоящий из двадцати одной драхмы Хосрова II. КМГ № № 10361-10381.

43. В с.Урбниси, Карельского района, в октябре 1960г найден клад сасанидских монет, состоящий из двадцати одной драхмы Хосрова П. КМГ №№ 10361-10381.
44. В с.Земо-Алвани, Ахметского района, в 1960г во время вспашки земли вместе с куфическими монетами найдена драхма Хосрова П. КМГ № 14222 [Джалагания 1972, №31].
45. В июне 1960г в с.Пичхи, Ахметского района, во время обработки земли, найден глиняный сосуд с арабскими монетами и тремя драхмами Хосрова П. КМГ №№ 10348, 10350, 10352. [Джалагания 1972, № 45; Джалагания 1976, стр.155-184].
46. В апреле 1962г в с.Мтисдзири, Кварельского района, во время прокладки канала найден сосуд с куфическими монетами и тремя драхмами Хосрова П. КМГ №№ 10700-10701. [Джалагания 1972, № 35; Джалагания 1976, стр.81-131].
47. В окрестностях г.Чиатуры найдена драхма Хосрова П. Время и обстоятельство находки неизвестны. КМГ № 12216.
48. В 1967г в с.Магранети, Тианетского района, археологической экспедицией найдена драхма Хосрова П. КМГ № 12212.
49. В окрестностях Цхинвали найдены две драхмы Хосрова I. Время и обстоятельство находки неизвестны. Монеты хранятся в Юго-осетинском научно-исследовательском институте.
50. В г.Сухуми найдена драхма Хосрова П. Время и обстоятельство находки неизвестны. Монета хранится в Абхазском государственном музее.



АББРЕВИАТУРЫ МОНЕТНЫХ ДВОРОВ

БАРАХРАН IV (388-399)

KR - Керман

AYR - Ктесифон

ИЗДИГЕРТ I (399-421)

AS - Спяхан

DA - Дарабгергерт

AW - Ахурмазд-Арташир

RD - Рей

BVA - Ктесифон

БАРАХРАН V (421-438)

AB - Абаршахр

BVA - Ктесифон

GW - Гурган

AT - Арташир-Хварре

MRW - Мерв

AW - Ахурмазд-Арташир

AYR - Ктесифон

AR - Армения

ПЕРОЗ (459-488)

3 год

AB - Абаршахр

7 г

KR - Керман

6 г

AB - Абаршахр

ST - Стахр

MY - Мерв

WH - Вех-Арташир

KR - Керман

14 г

ST - Стахр

ST - Стахр

WH - Вех-Арташир

БАЛАШ (284-488)

GW - Гурган

AS - Спяхан

BN - Гундешапур

MA - Мах

AP - Абаршахр

AY - Ктесифон

AB - Абаршахр

RD - Рей 233

## ЗАМАСП (497-499)

2 г  
 AS - Спахан  
 ST - Стахр

## КАВАД (488-531)

11 г  
 KR - Керман  
 DA - Дарабгерт  
 ST - Стахр  
 AB - Абаршахр  
 RD - Рей  
 AS - Спахан

12 г  
 GW - Гурган

13 г  
 AB - Абаршахр  
 AS - Спахан  
 RD - Рей

14 г  
 BYŠ - Бишапур  
 AB - Абаршахр  
 AS - Спахан  
 GW - Гурган

15 г  
 ST - Стахр  
 AB - Абаршахр  
 MR - Мерв  
 ŠR - Сиражан

16 г  
 ST - Стахр  
 AH - Хамадан  
 RD - Рей  
 AS - Спахан

17 г  
 DA - Дарабгерт  
 AS - Спахан  
 AB - Абаршахр  
 GW - Гурган

18 г  
 ST - Стахр  
 KR - Керман  
 DA - Дарабгерт  
 RD - Рей  
 AS - Спахан

19 г  
 ST - Стахр  
 AB - Абаршахр

20 г  
 NYH - Нехавенд  
 RD - Рей

21 г  
 BYŠ - Бишапур  
 RD - Рей

23 г  
 KA - Дарабгерт  
 WH - Вех-Арташир  
 RA - Рам-Хормизд

24 г  
 ST - Стахр

25 г

ST - Стахр  
 ВУЅ - Бишапур  
 AM - Амоль  
 NB - ?  
 AS - Спахан  
 AB - Абаршахр

26 г

AS - Спахан  
 ВУЅ - Бишапур  
 РУW - Рев-Арташир  
 PR - Пероз-Шапур  
 NYH - Нехавенд

27 г

AS - Спахан

HRDY -

28 г

DA - Дарабгерт  
 RD - Рей  
 WH - Вех-Арташир

29 г

BN - Гундешапур  
 ZRNBY -

30 г

AB - Абаршахр  
 AS - Спахан  
 ART - Арташир-Хваррэ  
 KA - Дарабгерт  
 - Нахр-Тир  
 NAR

31 г

DYNAN - Динавар  
 ST - Стахр  
 AB - Абаршахр  
 MR - Мерв  
 AS - Спахан

32 г

ВУЅ - Бишапур  
 RD - Рей  
 BN - Гундешапур

33 г

DYNAN - Динавар  
 KR - Керман

34 г

AYRAN - Ктесифон  
 DYNAN - Динавар  
 AS - Спахан  
 ST - Стахр  
 ВУЅ - Бишапур  
 KA - Дарабгерт  
 RD - Рей

35 г

AS - Спахан  
 ART - Арташир-Хваррэ  
 ARM - Армения  
 DYNAN - Динавар  
 HR - Герат  
 GW - Гурган

36 г

AH - Хамадан  
 AB - Абаршахр  
 RD - Рей  
 HR - Герат

37 г

ART - Арташир-Хваррэ  
 ST - Стахр  
 AM - Амоль  
 KA - Дарабгерт  
 RD - Рей  
 AB - Абаршахр

38 г  
AYRAN - Ктесифон  
RD - Рей  
MA - Мах  
MR - Мерв  
PR - Пероз-Шапур

39 г  
AB - Абаршахр  
KR - Керман  
APR - Абаршахр  
DA - Дарабгерт  
BYŠ - Бишапур  
ST - Стахр  
HR - Герат  
MR - Мерв  
RYW - Рев-Арташир

ХОСРОВ I (531-579)

2 г  
MA - Мах  
AW - Ахурмазд-Арташир  
NB - ?

3 г  
ARM - Армения  
MR - Мерв  
ŠB - Сиражан

4 г  
ARM - Армения  
NB - ?  
WH - Вех-Арташир  
BSA - ?

5 г  
AB - Абаршахр  
AHM - Хамадан

40 г  
AB - Абаршахр  
AYRAN - Ктесифон  
MR - Мерв  
ST - Стахр  
4I г  
AS - Спахан  
NB - ?  
RY - Рев-Арташир

6 г  
BH - Йезд  
DA - Дарабгерт

7 г  
AHM - Хамадан

8 г  
RD - Рей

10 г  
BH - Йезд

12 г  
MR - Мерв  
RD - Рей

14 г  
BH - Йезд  
AB - Абаршахр

- 15 г  
 ART - Арташир-Хварре  
 BH - Йезд  
 RYW - Рев-Арташир  
 PR - Пероз-Шапур
- 16 г  
 AYRAN - Ктесифон
- 17 г  
 BH - Йезд
- 18 г  
 PR - Пероз-Шапур
- 19 г  
 NB - ?
- 20 г  
 PR - Пероз-Шапур  
 BH - Йезд  
 KR - Керман
- 21 г  
 AYRAN - Ктесифон  
 KR - Керман
- 22 г  
 MR - Мерв  
 RD - Рей  
 HWC - Хузистан
- 23 г  
 NYH - Нехавенд
- 25 г  
 NYH - Нехавенд  
 HWC - Хузистан
- 26 г  
 AYRAN - Ктесифон  
 AB - Абаршахр  
 RD - Рей  
 RAM - Рам-Хормизд
- 28 г  
 BH - Йезд  
 NH - Нехавенд
- 29 г  
 KR - Керман
- 30 г  
 BH - Йезд  
 PR - Пероз-Шапур  
 WH - Вех-Арташир
- 31 г  
 AB - Абаршахр  
 BYS - Бишапур  
 RD - Рей
- 32 г  
 BYS - Бишапур  
 RD - Рей
- 33 г  
 BYS - Бишапур
- 34 г  
 WAT - ?
- 36 г  
 GW - Гурган  
 DA - Дарабгерт
- 38 г  
 NYH - Нехавенд
- 39 г  
 RA - Рам-Хормизд  
 AR - Арташир-Хварре
- 42 г  
 NYH - Нехавенд
- 43 г  
 BBA - Ктесифон
- 45 г  
 BH - Йезд

46 г  
ART - Арташир-Хваррэ  
47 г  
BH - Йезд

48 г  
AW - Ахурмазд-Арташир  
ST - Стахр

ХОРМИЗД IV (579-590)

2 г  
BH - Йезд  
MR - Мерв  
GWWN - ?  
BYB - ?  
3 г  
AB - Абаршахр  
BD - Исфараг  
RD - Рей  
NYHC - Нехавенд  
4 г  
RD - Рей  
NYH - Нехавенд  
5 г  
PR - Пероз-Шапур  
NYHC - Нехавенд  
6 г  
AB - Абаршахр  
ART - Арташир-Хваррэ  
BH - Йезд  
NYH - Нехавенд  
RAM - Рам-Хормизд  
GWWN - ?  
7 г  
NYHC - Нехавенд  
RD - Рей  
NYH - Нехавенд

8 г  
RYW - Рев-Арташир  
9 г  
AB - Абаршахр  
BYŠ - Бишапур  
BH - Йезд  
RD - Рей  
NH - Нехавенд  
NYHC - Нехавенд  
10 г  
AB, APR - Абаршахр  
AHM - Хамадан  
AYRAN - Ктесифон  
BH - Йезд  
MR - Мерв  
RD - Рей  
11 г  
AB - Абаршахр  
BH - Йезд  
MR - Мерв  
NYH - Нехавенд  
12 г  
AB - Абаршахр  
ART - Арташир-Хваррэ  
BYŠ - Бишапур  
RD - Рей  
RAM - Рам-Хормизд  
ST - Стахр  
AR - Армения

2 г

ST - Стахр  
 NYHČ - Нехавенд  
 RAM - Рам-Хормизд  
 RD - Рей  
 RYW - Рев-Арташир

3 г

BYŠ - Бишапур  
 AB - Абаршахр  
 NYHČ, NYH - Нехавенд  
 RAM - Рам-Хормизд

4 г

AB - Абаршахр  
 AYRAN - Ктесифон  
 ST - Стахр  
 NAR - Нахр-Тир

5 г

NH - Нахр-Тир

6 г

AB - Абаршахр  
 BYŠ - Бишапур  
 NYH - Нехавенд  
 NAR - Нахр-Тир

7 г

AHM - Хамадан  
 NH - Нехавенд  
 AB - Абаршахр  
 RAM - Рам-Хормизд

8 г

RAM - Рам-Хормизд  
 ST - Стахр  
 BAŠ - Бишапур  
 NB - ?

9 г

AB - Абаршахр  
 MR - Мерв  
 BYŠ - Бишапур  
 ST - Стахр

10 г

AYRAN - Ктесифон  
 BYŠ - Бишапур  
 ST - Стахр  
 NYHČ, NYH - Нехавенд

11 г

BYŠ - Бишапур

12-г

AYRAN - Ктесифон  
 ART - Арташир-Хваррэ  
 BBA - Ктесифон  
 RD - Рей  
 ST - Стахр  
 NYH - Нехавенд

13 г

BH - Йезд  
 BYŠ - Бишапур  
 AR - Арташир-Хваррэ  
 AHM - Хамадан  
 GW - Гурган  
 NYHČ, NYH - Нехавенд

14 г

AHM - Хамадан  
 AYRAN - Ктесифон  
 GW - Гурган  
 MR - Мерв  
 RD - Рей  
 ST - Стахр

|                      |                       |
|----------------------|-----------------------|
| BYŠ - Бишапур        | MR - Мерв             |
| NYHČ - Нехавенд      | AHM - Хамадан         |
| SK - Сакастан        | ŠB, ŠR - Сиражан      |
| <u>15 г</u>          | <u>26 г</u>           |
| PR - Пероз-Карт.     | BH - Йезд             |
| RAM - Рам-Хормизд    | AW - Ахурмазд-Арташир |
| BN - Гундешапур      | NYHČ - Нехавенд       |
| <u>16 г</u>          | <u>27 г</u>           |
| BBA - Ктесифон       | BH - Йезд             |
| BH - Йезд            | NYHČ - Нехавенд       |
| NAR - Нахр-Тир       | MR - Мерв             |
| NB - ?               | DA - Дарабгерт        |
| NYHČ, NYH - Нехавенд | ŠB - Сиражан          |
| <u>17 г</u>          | RA(N) - ?             |
| NAR - Нахр-Тир       | ST - Стахр            |
| <u>18 г</u>          | RYW - Рев-Арташир     |
| RD - Рей             | <u>28 г</u>           |
| ST - Стахр           | ŠR - Сиражан          |
| <u>19 г</u>          | NAR - Нахр-Тир        |
| RD - Рей             | DA - Дарабгерт        |
| <u>20 г</u>          | <u>29 г</u>           |
| MR - Мерв            | NYHČ - Нехавенд       |
| DA - Дарабгерт       | <u>30 г</u>           |
| <u>21 г</u>          | NB - ?                |
| RD - Рей             | NYHČ - Нехавенд       |
| <u>23 г</u>          | <u>31 г</u>           |
| SK - Сакастан        | BBA - Ктесифон        |
| PR - Пероз-Шапур     | MR - Мерв             |
| <u>24 г</u>          | NYHČ - Нехавенд       |
| SK - Сакастан        | AHM - Хамадан         |
| ART - Арташир-Хварра | ŠB - Сиражан          |
| <u>25 г</u>          | <u>33 г</u>           |
| AB - Абаршахр        | MR - Мерв             |
|                      | WH - Вех-Арташир      |



34 г

MR - Мерв  
RD - Рей  
NYHC - Нехавенд  
DA - Дарабгергт  
AYRAN - Ктесифон

35 г

BN - Гундешапур  
ST - Стахр

36 г

AB - Абаршахр

37 г

AYR - Ктесифон  
ART - Арташир-Хварре  
BH - Йеад

38 г

NYH - Нехавенд

АРТАШИР Ш (628-630)

1 г

ST - Стахр

2 г

AYRAN - Ктесифон  
ST - Стахр

ЙЕЗДИГЕРТ Ш (632-651)

16 г

ST - Стахр

20 г

SK - Сакастан  
BBA - Ктесифон

ТАБЛИЦА ГОРОДОВ ЧЕКАНА САСАНИДСКИХ МОНЕТ

| А В          | А Н М       | А W Н      | А М         | А Р Р        |
|--------------|-------------|------------|-------------|--------------|
| 0.297 Кавад  | 0.288 Кавад | 0.302 Кав. | 0.296 Балаш | Д.311 Кавад  |
| 0.317 Хор.ІУ | 0.350 XII   | 0.295 ВУ   | Д.317 Кавад | К. 18781 XII |
| 0.322 "      | 0.373 Кавад |            | К.679 "     | К.Э.Н.М.4406 |
| 0.354 XII    | К.369 XII   |            | К.724 XI    | XII          |
| К.16276 XIV  | К.559 "     |            |             |              |
| К.12212 XI   | К.677 Кавад |            |             |              |
| К.16271 XIV  | К.10118 "   |            |             |              |
| К.16276 "    | К.725 XI    |            |             |              |
| К.16274 "    | К.10376 XII |            |             |              |
| К.659 Балаш  | К.1487 "    |            |             |              |
| 0.636 "      | К.12158 XIV |            |             |              |
| 0.283 Вар.У  | 0.279 И1    |            |             |              |
| 0.320 XI     | К.14322 Пер |            |             |              |
| К.723 "      | К.724 XI    |            |             |              |
| 0.407 Кавад  | К.3930 XII  |            |             |              |
| 0.519 XII    | К.18783 "   |            |             |              |
| 0.673 "      | К.18784 "   |            |             |              |
| 0.699 Кавад  |             |            |             |              |
| Д.338 XIV    |             |            |             |              |
| Д.335 XI     |             |            |             |              |
| Д.356 XII    |             |            |             |              |
| Д.366 "      |             |            |             |              |
| 0.298 Пероз  |             |            |             |              |
| 0.645 XIV    |             |            |             |              |
| К.642 Кавад  |             |            |             |              |
| К.1617 "     |             |            |             |              |
| К.1618 "     |             |            |             |              |
| К.1640 "     |             |            |             |              |
| К.5258 "     |             |            |             |              |
| К.664 "      |             |            |             |              |
| К.672 "      |             |            |             |              |
| К.674 "      |             |            |             |              |

| A B      |       | A R M      |      | A R T        |      | A S     |       | AYRAN   |          |
|----------|-------|------------|------|--------------|------|---------|-------|---------|----------|
| К.676    | Кавад | 0.386      | XI   | 0.516        | XIV  | 0.294   | Балаш | 0.277   | VIY      |
| К.682    | "     | 0.531      | "    | Д.374        | XII  | 0.301   | Кав.  | 0.283   | "        |
| К.690    | "     | 0.289      | Пер. | Д.348        | "    | 0.3123  | зам.  | 0.293   | Пер.     |
| К.705    | "     | К.721      | XI   | К.686        | КАВ. | 0.387   | XI    | 0.321   | XI       |
| К.706    | "     | К.703      | Кав. | К.1633       | "    | 0.694   | ЙI    | 0.341   | XII      |
| К.687    | "     | К.10363    | XII  | К.12154      | XIV  | 0.637   | Кав.  | 0.510   | Кав      |
| К.712    | "     | Цителцкаро |      | К.9133       | Кав. | Д.306   | Бал.  | 0.725   | XIY      |
| К.10119  | XI    |            |      | К.1488       | XII  | К.698   | Кав.  | 0.401   | АРТ. III |
| К.10380  | XII   |            |      | К.14316      | Пер. | К.1615  | "     | 0.642   | XI       |
| К.14317  | Пер.  |            |      | Цителцкаро   |      | К.1618  | "     | 0.725   | XIY      |
| К.14320  | "     |            |      | XI           |      | К.1620  | "     | 0.640   | Кав.     |
| К.14323  | "     |            |      | К.Н.Э.М.     |      | К.1623  | "     | Д.320   | XI       |
| К.14331  | "     |            |      | 4404         | XIV  | К.1648  | "     | Д.324   | "        |
| К.14344  | "     |            |      | К.Н.Э.М. XII |      | К.5256  | "     | К.16279 | XII      |
| К.18768  | XIY   |            |      |              |      | К.5259  | "     | К.1484  | "        |
| К.18785  | XII   |            |      |              |      | К.5262  | "     | К.365   | "        |
| К.Н.Э.М. |       |            |      |              |      | К.661   | "     | К.714   | Кав.     |
| 4405     | XII   |            |      |              |      | К.675   | "     | К.2482  | "        |
|          |       |            |      |              |      | К.691   | "     | К.1649  | XI       |
|          |       |            |      |              |      | К.695   | "     | К.1494  | XII      |
|          |       |            |      |              |      | К.695   | "     | К.3928  | "        |
|          |       |            |      |              |      | К.698   | "     | 0.509   | ЙI       |
|          |       |            |      |              |      | К.702   | "     | 0.658   | Балаш    |
|          |       |            |      |              |      | К.716   | "     | 0.515   | XIY      |
|          |       |            |      |              |      | К.1614  | "     | К.12739 | АРТ. III |
|          |       |            |      |              |      | К.665   | "     |         |          |
|          |       |            |      |              |      | К.1636  | "     |         |          |
|          |       |            |      |              |      | 0.505   | ВУ    |         |          |
|          |       |            |      |              |      | 0.695   | "     |         |          |
|          |       |            |      |              |      | К.14321 | Пер.  |         |          |
|          |       |            |      |              |      | К.14336 | "     |         |          |
|          |       |            |      |              |      | К.14348 | "     |         |          |
|          |       |            |      |              |      | К.663   | Зам.  |         |          |
|          |       |            |      |              |      | К.1622  | Кав.  |         |          |

| А W         | В В А        | В N         | В Y Š       | В Н         |
|-------------|--------------|-------------|-------------|-------------|
| 0.346 XII   | 0.334 XIY    | 0.648 Балаш | 0.327 XIY   | 0.323 XIY   |
| 0.643 XI    | 0.345 XII    | 0.295 "     | 0.375 Кав.  | 0.324 "     |
| 0.400 "     | 0.696 ВУ     | 0.282 ВУ    | 0.376 "     | К.12159 "   |
| Д.305 Пероз | Д.349 XII    | Д.368 XII   | 0.381 "     | 0.443 XI    |
| Д.295       | 0.704 Йез.Ш  | К.10370"    | 0.567 XI    | 0.513 "     |
| Варахран У  | К.10362 XII  | К.1627 Кав. | Д.313 Кав.  | 0.644 XII   |
|             | К.10361 "    |             | Д.319 XI    | 0.723 "     |
|             |              | К.685 Кав.  | Д.411 "     | 0.577 XIY   |
|             | К.10379 "    | Т.И.Э.М.ХП  | Д.355 XII   | Д.340 "     |
|             | К.14325 Пер. |             | Д.360 "     | Д.321 XI    |
|             | К.14335 "    |             | 0.716 "     | Д.331 "     |
|             | 0.391 XII    |             | Д.315 Кав.  | Д.358 XII   |
|             |              |             | Д.372 XII   | Д.324 XI    |
|             |              |             | К.10374 XII | Д.370 XII   |
|             |              |             | К.10386 "   | Д.325 XI    |
|             |              |             | К.367 "     | К.10375 XII |
|             |              |             | К.1632 Кав. | К.16 "      |
|             |              |             | К.1638 "    | К.12149 XIY |
|             |              |             | К.5261 "    | К.12153 "   |
|             |              |             | К.683 "     | К.5254 XI   |
|             |              |             | К.722 XI    | К.11056 "   |
|             |              |             | К.5264 Кав. | К.11057 "   |
|             |              |             | К.9736 XI   | К.12157 "   |
|             |              |             | К.10121 XI  | К.10701 XII |
|             |              |             | К.11486 XII | К.3060 Кав. |
|             |              |             | К.10366 "   | К.5260 Кав. |
|             |              |             | 0.511 Кав.  |             |
|             |              |             | К.18 XII    |             |
|             |              |             | К.18775 XII |             |

D A

D Y N A N

GNCKR

G W

H R

|               |             |         |             |             |
|---------------|-------------|---------|-------------|-------------|
| 0.279 ИИ      | 0.303 Кавад | К.10117 | 0.310 Кав.  | К.5257 Кав. |
| 0.290 Пероз   | 0.304 "     | Кавад   | 0.282 ВУ    | К.711 "     |
| 0.308 Кавад   | Д.307 "     |         | 0.295 Балаш | К.719 "     |
| 0.309 "       | К.694 "     |         | 0.278 Йез.1 | К.704 "     |
| 0.336 ХП      | К.1628 "    |         | Д.318 XI    |             |
| 0.347 "       | К.1630 "    |         | К.10373 ХП  |             |
| 0.379 Кав.    | К.1634 "    |         | К.11492 "   |             |
| 0.384 XI      | К.1637 "    |         | К.707 Кавад |             |
| 0.701 "       | К.5265 "    |         | К.662 "     |             |
| 0.564 ХП      | К.10016 "   |         | К.669 "     |             |
| Д.312 Кав.    | К.12735 "   |         | К.720 "     |             |
| 0.406 "       | К.673 "     |         | К.11492 ХП  |             |
| 0.635 Пер.    | К.696 "     |         | 0.648 Бал.  |             |
| Д.297 "       | К.697 "     |         | Д.371 ХП    |             |
| К.372 ХП      | К.699 "     |         |             |             |
| К.394 "       | К.11054 "   |         |             |             |
| К.1625 Кав.   |             |         |             |             |
| К.1629 "      |             |         |             |             |
| К.11053 П     |             |         |             |             |
| К.1652 XI     |             |         |             |             |
| К.701 Кав.    |             |         |             |             |
| К.14324 Пероз |             |         |             |             |
| К.14328 "     |             |         |             |             |
| К.14340 "     |             |         |             |             |
| К.14341 "     |             |         |             |             |
| К.1624 "      |             |         |             |             |
| Д.406 Кавад   |             |         |             |             |
| К.701 "       |             |         |             |             |

| HRDY        | HWČ      | K R          | K Š        | M A          |
|-------------|----------|--------------|------------|--------------|
| K.I645 Кав. | 0.316 XI | 0.276 ВУ     | 0.377 Кав. | Д.303 Пер.   |
| K.I646 "    | Д.330 "  | 0.319 XI     |            | К.708 Кав.   |
|             |          | 0.352 XII    |            | К.1612 Бал.  |
|             |          | 0.638 Кав.   |            | К.14339 Пер. |
|             |          | Д.300 Пер.   |            | Д.410 XI     |
|             |          | Д.310 Кав.   |            |              |
|             |          | К.1639 "     |            |              |
|             |          | К.8251 Пер.  |            |              |
|             |          | К.717 Кав.   |            |              |
|             |          | К.1613 "     |            |              |
|             |          | К.10115 "    |            |              |
|             |          | К.12817 XI   |            |              |
|             |          | К.14319 Пер. |            |              |
|             |          | К.14329 "    |            |              |
|             |          | К.14333 "    |            |              |

| М R         | N B        | N H R      | NYHC        | N H         |
|-------------|------------|------------|-------------|-------------|
| 0.280 BУ    | 0.632 Пер. | 0.343 XII  | 0.318 XII   | 0.724 XII   |
| 0.281 "     | 0.697 "    | Д.378 "    | 0.325 XIV   | 0.512 XI    |
| 0.285 "     | 0.568 Кав. | К.1647 Ка. | 0.390 XII   | 0.318 "     |
| 0.337 XII   | 0.385 XI   | К.12738 XI | 0.721 "     | К.16277 XII |
| 0.338 "     | Д.332 "    | 0.385 "    | Д.359 "     | К.9961 Кав. |
| 0.382 Кав.  | К.1058 XII | 0.339 XII  | К.366 "     | К.2483 XIV  |
| К.12156 XIV | 0.339 "    | 0.372 Кав. | Д.409 "     | Д.409 XII   |
| К.660 Кав.  | Д.375 "    | 0.632 Пер. | 0.518 "     | 0.328 XIV   |
| К.4855 BУ   | Д.380 "    | Д.367 XII  | Д.368 "     | 0.342 XII   |
| 0.639 Пер.  |            | Д.380 "    | Д.373 "     | Д.350 XII   |
| 0.719 Кав.  |            | Сухуми XII | К.10700 "   | К.14 "      |
| 0.720 "     |            |            | К.1490 "    | К.10350 "   |
| Д.336 XIV   |            |            | К.1485 "    | К.10381 "   |
| 0.515 "     |            |            | К.1491 "    | К.15866 XI  |
| Д.323 XI    |            |            | К.1493 "    | К.18773 XIV |
| Д.334 "     |            |            | К.10369 "   | К.18776 "   |
| Д.351 XII   |            |            | 0.351 "     | К.18778 "   |
| Д.369 "     |            |            | К.10372 "   |             |
| 0.517 "     |            |            | К.18770 XIV |             |
| К.10371 "   |            |            | К.18771 "   |             |
| 0.355 "     |            |            | К.М.Э.М.    |             |
| К.370 "     |            |            | 4405 XIV    |             |
| К.659 Кав.  |            |            | К.18782 XII |             |
| К.1642 "    |            |            |             |             |
| К.1644 "    |            |            |             |             |
| К.364 XIV   |            |            |             |             |
| К.12736 "   |            |            |             |             |
| К.670 Кав.  |            |            |             |             |
| К.10116 "   |            |            |             |             |
| К.1650 XI   |            |            |             |             |
| К.10377 XII |            |            |             |             |
| К.12152 "   |            |            |             |             |
| К.12216 "   |            |            |             |             |

M R

P R

R A

R A M

R A Ć

|              |             |            |             |           |
|--------------|-------------|------------|-------------|-----------|
| К.689 Кав.   | 0.702 XIY   | К.3060 Ка. | 0.330 XIY   | 0.353 XII |
| К.712 "      | 0.721 XI    |            | 0.389 XII   |           |
| К. ХормIY    | Д.353 XII   |            | Д.406 Кав.  |           |
| частная кол- | Д.364 "     |            | 0.522 XII   |           |
| лекция       | Д.379 "     |            | Д.407 Кав.  |           |
| К.18779 XIY  | Д.3П Кавад  |            | Д.322 XI    |           |
| К.18780 "    | Д.379 XII   |            | К.13 XII    |           |
| К.Н.Э.М.     | К.10690 Ка. |            | К.10378 "   |           |
| 4405 XII     | К.688 "     |            | К.16278 XIY |           |
|              | К.710 "     |            | К.Н.Э.М.    |           |
|              | К.10120 XI  |            | 4405 XII    |           |
|              | К.17 XII    |            |             |           |
|              | Д.334 XI    |            |             |           |



| R D         | R Y W      | S K       | S T          | S Y R       |
|-------------|------------|-----------|--------------|-------------|
| 0.300 Кавад | 0.326 XIY  | 0.357Й Ш  | 0.306 Кав.   | 0.29I П     |
| 0.305 "     | 0.378 Кав. | Д.36I XII | 0.3II Зам.   | 0.344 XII   |
| 0.307 "     | 0.530 "    | Д.365 "   | 0.340 XII    | 0.383 Кав.  |
| 0.3I3 XI    | 0.703 XII  | К.1422 "  | 0.356 Арт.Ш  | 0.700 XI    |
| 0.3I4 "     | К.12 "     |           | Д.34I XIY    | 0.392 XII   |
| К.15 XII    | К.165I XI  |           | Д.308 К      | Д.302 Пер.  |
| 0.329 XIY   |            |           | Д.3I4 "      | Д.376 XII   |
| 0.348 XII   |            |           | Д.354 XII    | К.558 XII   |
| 0.352 "     |            |           | Д.357 "      | К.5394 "    |
| 0.374 Кавад |            |           | 0.399 "      | К.1619 Кав. |
| 0.380 "     |            |           | 0.403 Кав.   |             |
| 0.388 XIY   |            |           | 0.460 "      |             |
| Д.345 "     |            |           | 0.637 "      |             |
| К.16275 "   |            |           | Д.299 Пер.   |             |
| 0.388 "     |            |           | К.10368 XII  |             |
| 0.52I Йез.1 |            |           | К.602 XII    |             |
| 0.718 Балам |            |           | К.10058 "    |             |
| 0.442 XI    |            |           | К.10348 "    |             |
| 0.5I4 "     |            |           | К.680 Кав.   |             |
| Д.298 Пер.  |            |           | К.718 "      |             |
| Д.345 XIY   |            |           | К.1626 "     |             |
| Д.346 XIY   |            |           | К.163I "     |             |
| Д.328 XI    |            |           | К.306I "     |             |
| Д.352 XII   |            |           | К.656 Пер.   |             |
| 0.634 Кав.  |            |           | К.10105 "    |             |
| 0.64I "     |            |           | К.666 Кав.   |             |
| Д.342 XIY   |            |           | К.680 "      |             |
| Д.352 XII   |            |           | К.684 "      |             |
| Д.377 "     |            |           | К.715 "      |             |
| К.67I Кавад |            |           | К.1215I XI   |             |
| К.368 XII   |            |           | К.12150 XII  |             |
| К.693 Кав.  |            |           | К.14326 Пер. |             |

| R D             | S T         | WAT   | W H         | ZRNBY | GWGWN     |
|-----------------|-------------|-------|-------------|-------|-----------|
| K.I62I КаВ.     | K.I4330 II  | Д.333 | 0.299 Пер.  | 0.292 | 0.33I XIV |
| K.I64I "        | K.I4334 "   | XI    | 0.3I5 XI    | Кавад | 0.332 "   |
| K.I643 "        | K.I0058 XII |       | 0.335 XII   |       | Д.347 "   |
| K.5255 "        | 0.520 Й Ш   |       | 0.435 Пер   |       | K.I4238"  |
| K.I2I55 XIV     | K.I8769     |       | 0.398 XI    |       | 0.442 XIV |
| K.667 КаВ.      | XIV         |       | 0.633 Пер   |       |           |
| K.668 "         | K.Н.Э.М.    |       | Д.304 "     |       |           |
| K.67I "         | 4404 XII    |       | Д.434 "     |       |           |
| K.678 "         |             |       | 0.404 КаВ.  |       |           |
| K.68I "         |             |       | K.I6277 XII |       |           |
|                 |             |       | K.3062 K    |       |           |
| K.692 "         |             |       | K.5260 "    |       |           |
| K.5263 XI       |             |       | K.657 Пер.  |       |           |
| K.II072 XII     |             |       | K.5266 "    |       |           |
| K.II489 "       |             |       | K.I4332 „   |       |           |
| K.I43I8 II      |             |       | K.I4337 "   |       |           |
| T.И.Э.М.I44 XII |             |       | K.I4342 "   |       |           |
| K.I8767 XIV     |             |       |             |       |           |
| K.I8774 "       |             |       |             |       |           |

Карта распространения Монетных находок чекана династии Сасанидов на территории Грузии

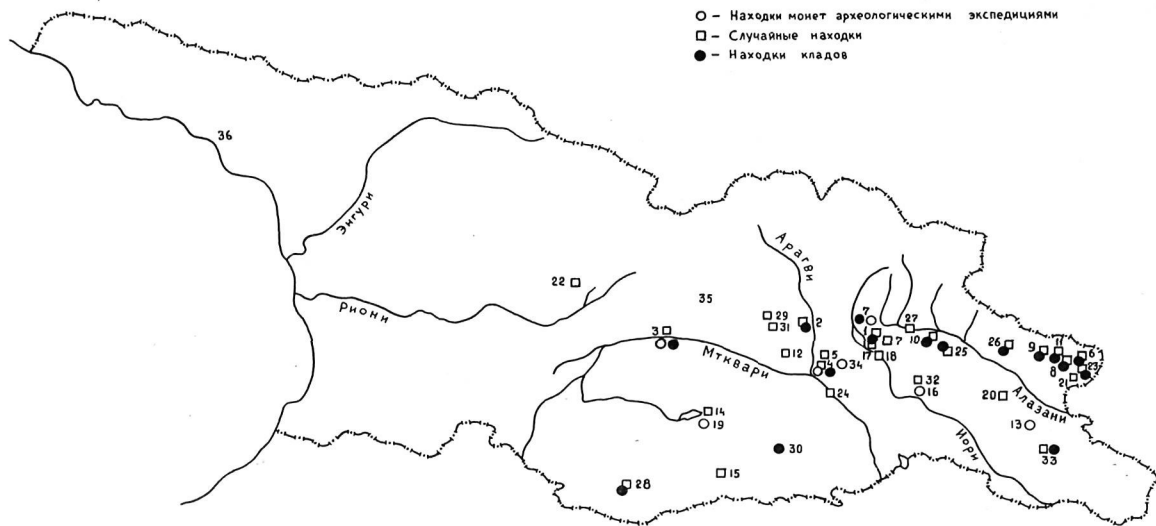

Список мест помеченных на карте цифрами (примечание к карте)

- 1.Толенджи 2.Душети 3.Урбиси 4.Михета 5.Цицамури 6.Баисубани 7.Магранети 8.Апени 9.Кварели 10.Пичхи  
 11.Лелиани 12.Дампало 13.Карагаджи 14.Авраило 15.Гантиади 16.Уджарма 17.Симониантхеви 18.Гулелеби 19.Санта 20.Дарчети  
 21.Вашловани 22.Чиатурза 23.Кавшчири 24.Тбилиси 25.Пшавели 26.Мтисдзири 27.Земо-Алвани 28.Дилипи 29.Ахалгори  
 30.Болниси 31.Монастери 32.Какабети 33.Цителцкаро 34.Мтакартли 35.Цхинвали 36.Схуми

## СПИСОК СОКРАЩЕНИЙ

- АКД - Автореферат кандидатской диссертации  
 АДД - Автореферат докторской диссертации  
 ВВ - "Византийский временник", Л., М.  
 ВДИ - "Вестник древней истории" М.  
 ВГМГ - "Вестник Государственного музея Грузии", Тб.  
 ИАГССР - Известия Академии наук Грузинской ССР, Тб.  
 ИИЯИМК - Известия института языка, истории и материальной культуры, Тб.  
 КСИИМК - Краткие сообщения Института истории материальной культуры.  
 КЦ - Карглис Цховреба  
 МАГК - Материалы по археологии Грузии и Кавказа, Тб.  
 НЭ - Нумизматика и эпиграфика, М.  
 ПС - Палестинский сборник, М.  
 СА - "Советская археология", М.  
 САНГССР - Сообщения Академии наук Грузинской ССР, Тб.  
 ТВОРАО - "Труды Восточного отделения императорского Русского археологического общества", СПб.  
 ТОВЭ - Труды отдела Востока Государственного Эрмитажа, Л.  
 ТТГУ - Труды Тбилисского Государственного Университета, Тб.  
 ААН - Acta Antiqua Academiae Scientiarum Hungaricae, Budapest  
 AI - "Ars Islamica", Paris  
 АО - Ars Orientalis  
 ВВОАС - Bulletin of the School of Oriental and African Studies, London  
 JRNS - Journal of the Royal Numismatic Society, London  
 МАСИ - "Memoires of the Archaeological Survey of India", Calcutta  
 SPA - A Survey of Persian Art from prehistoric times to the present, ed. A. Pope, London-New York, 1938  
 SR - "Syria", Paris  
 ZDMG - "Zeitschrift der Deutschen Morgenländischen Gesellschaft", Berlin.

СПИСОК ЛИТЕРАТУРЫ<sup>х</sup>

- Абрамишвили 1965 - Т.Я.Абрамишвили, Византийские монеты Государственного музея Грузии, Тб. (на груз.яз.)
- Абрамишвили,Джалагания 1968 - Т.Я.Абрамишвили,И.Л.Джалагания, Нумизматический материал, добытый Урбнисской археологической экспедицией в 1953-1959гг, ВГМГ, ХХУ-В, Тб.,1968
- Абрамишвили 1974 - Т.Я.Абрамишвили, Каталог парфянских монет Государственного музея Грузии, Тб., 1974
- Абрамишвили 1977 - Т.Я.Абрамишвили, Клад монет из Эрцо. Нумизматический сборник. Тб. 1977.
- Абрамишвили, Цоцелия 1977 - Т.Я.Абрамишвили, М.В.Цоцелия, Клад сасанидских драхм из Болниси,Нумизматический сборник, Тб. 1977
- Адонц 1971 - К.Адонц, Армения в эпоху Юстиниана, Ер., 1971
- Алексидзе 1957 - Л.Алексидзе, К вопросу о международно-правовых отношениях Иберии (Картли) с Римом, ТТГУ,65, 1957
- Алексидзе 1968 - З.Н.Алексидзе, Книга посланий. Армянский текст с грузинским переводом и исследованием, Тб.,1968 (на груз.яз.)
- Апакидзе 1959 - А.М.Апакидзе, Мцхета - древняя столица Картлийского царства, Тб., 1957
- Барамидзе 1975 - А.Барамидзе, К вопросу о датировке принятия христианства в Иберии. Грузинская историография III, Тб., 1975
- Бартольд 1963 - В.В.Бартольд, Сочинения, т.II(I) М., 1963
- Бенжамин 1920 - S.G.Benjamin, Persia, London, 1920
- Бейли 1942 - H.W.Bailey, Zoroastrian problems in the Ninth Century Books, Oxford, 1942

х - Вначале указано сокращение, под которым данная работа упоминается.

- Бердзенишвили 1956 - Н.Бердзенишвили, И.Джавахишвили, С.Джанашиа, История Грузии, I, Тб., 1956
- Борисов, Луконин 1963 - А.А.Борисов, В.Г.Луконин, Сасандиские геммы, Л., 1963
- Брагинский 1972 - Из истории таджикской и персидской литературы, М., 1972
- Васмер 1961 - R.Vasmer, Sasanian Coins in the Hermitage. IRNS, 1928
- Вайнберг 1977 - Б.И.Вайнберг, Монеты древнего Хорезма, М., 1977
- Ванден Берг 1959- L.Vanden Berghe, Archéologie de l'Iran ancien, Leiden, 1959
- Винденгрэн 1961 - G.Wiedengren, Iranische Geisteswelt, Baden-Baden, 1961
- Гансен 1940 - O.Hansen, Tocharische-iranische Beziehungen, ZDMG, 94, 1940
- Гафуров 1971 - Б.Т.Гафуров, Лев и Кипарис, М., 1971
- Гафуров 1972 - Б.Т.Гафуров, Таджики, М., 1972
- Гвахария, Кацитадзе 1978 - А.Л.Гвахария, Д.В.Кацитадзе. Грузино-иранские культурно-исторические связи. (Краткий очерк). Тб., 1978
- Гёбль 1954 - R.Göbl, Aufbau der Münzprägung des Sasanidenstaates, - F.Altheim und R.Stiehl, Ein asiatischer Staat I, Wiesbaden, 1954
- Гёбль 1960 - R.Göbl, Investitur im sasanidischen Iran und ihre numismatische Bezeugung. (Zugleich ein Beitrag zur Ikonographie der Göttin Anahit). Wiener Zeitschrift für die Kunde des Morgenlandes. LVI, 1960
- Гёбль 1971 - R.Göbl, Sasanian numismatics, - "Manuals of Middle Asian numismatics", I, Würzburg, 1971
- Гёбль 1976 - R.Göbl, Die Tonbullen vom Tachte Suleiman, Berlin, Deutsches Archäologisches Institut, Abteilung, Teheran, 1976

- Гозалишвили 1944 - Г.Гозалишвили, Борьба между Византией и Ираном из-за Иберии и Лазики в VI веке, ТГУ, ХХVI В, Тб., 1944 (на груз.яз.)
- Гозалишвили 1974 - Г.Гозалишвили. Проблема обращения Картли и царь Бакур, Тб., 1974 (на груз.яз.)
- Голенко 1964 - К.В.Голенко. Денежное обращение Колхиды в римское время, Л., 1964
- Гунба 1962 - М.М.Гунба, Западная Грузия и Византия в VI-VIII вв. Сухуми, 1962 (на груз.яз.)
- Джавахишвили 1935 - Ив.Джавахишвили, Древнеармянская духовная письменность, I, Тб., 1935 (на груз.яз.)
- Джавахишвили 1951 -Ив.Джавахишвили, История грузинского народа, I, Тб., 1951 (на груз.яз.)
- Джалагания 1972 - И.Л.Джалагания. Топография куфических монет на территории Грузии, Тб., 1972 (на груз.яз.)
- Джалагания 1975 - И.Л.Джалагания, Магранетский клад сасанидских и византийских монет, ИАНГССР, 4, 1975 (на груз.яз.)
- Джалагания 1976 - И.Л.Джалагания, Монетные клады Грузии, Тб., 1976 (на груз.яз.)
- Джанашиа 1949 - С.Н.Джанашиа, Труды, т.I, Тб., 1949 (на груз.яз.)
- Джанашиа Л.1962 - Л.С.Джанашиа, Сведения Лазаря Фарпечи о Грузии, Тб., 1962 (на груз.яз.)
- Диль 1908 - Ш.Диль, Юстиан и Византийская цивилизация в УИв, СПб., 1908
- Дорн 1875 - В.Dorn, Collection de Monnaies Sassanides, St.Petersburg, 1875
- Дрезден 1977 - М.Дрезден, Мифология древнего Ирана. Сборник мифология древнего мира, 1977

- Дьяконов 1961 - М.М.Дьяконов, Очерк истории древнего Ирана, М., 1961
- Жиньё 1971 - Ph.Gignoux. La liste des provinces de l'Érân dans les inscriptions de Šabuhr et de Kirdīr, ААН, XIX, fasc.I-2, 1971
- Жиньё 1978 - Ph.Gignoux, Catalogue des sceaux, camées et bulles sassanides. Paris, 1978
- Египше 1853 - История Египше Вардапета, Тифлис, 1853
- Еремян 1939 - С.Т.Еремян, Торговые пути Закавказья в эпоху Сасанидов, ВДИ, I, 1939
- Еремян 1951 - С.Т.Еремян, Народноосвободительная война армян против персов в 450-451гг, ВДИ, 4, 1951
- Еремян 1958 - С.Т.Еремян, Армения в период кризиса рабовладельческого общества. Очерки истории СССР III-IX в.в., М., 1958
- Закарая 1965 - П.П.Закарая, Зодчество городища Урбниси, Тб., 1965 (на груз.яз.)
- Заходер 1938 - Б.Н.Заходер, Иран при Сасанидах. Исторический журнал №II, М., 1938
- Иванов 1952 - М.С.Иванов, Очерк истории Ирана, М. 1952
- Иностранцев 1909 - К.А.Иностранцев, Сасанидские этюды, Спб, 1909
- История епископа Себеоса Ер., 1939
- История 1966 - История СССР в древнейших времён до наших дней. т.I, М., 1966
- История Византии 1967 - История Византии, I, М., 1967
- История Ирана 1977 - История Ирана, М., 1977
- Камера, Голенко 1961 - М.И.Камера, К.В.Голенко, Ленинанканский клад сасанидских и византийских монет (1956), ВВ, XIX, М., 1961
- Какабадзе 1949 - С.Н.Какабадзе, Краткий обзор истории Грузии с древнейших времён до начала XIX века, Сухуми, 1949



- Капанадзе 1955 - Д.Капанадзе, Нумизматические находки мцхетской археологической экспедиции за 1937 - 1948 и 1951 гг. ИАГК, I, 1955
- Капанадзе 1962 - Д.Капанадзе, О продолжительности обращения денариев Августа и драхм Готарза в древней Иберии. СА, №4, М., 1962
- Капанадзе 1965 - Д.Капанадзе, Вестники прошлого, Тб., 1965 (на груз.яз.)
- Капанадзе 1969 - Д.Капанадзе, Грузинская нумизматика, 1969 (на груз.яз.)
- КЦ 1955 - Картлис цховреба, Тб., 1955 (на груз.яз.)
- Каухчишвили 1948 - С.Каухчишвили, Лекции из истории Византии, кн. I, Тб., 1948 (на груз.яз.)
- Кекелидзе 1951 - К.Кекелидзе, История древнегрузинской письменности, I, тб., 1951 (на груз.яз.)
- Кекелидзе 1955 - К.Кекелидзе, Этюды, III, Тб., 1955 (на груз.яз.)
- Колесников 1970 - А.И.Колесников, Иран в начале УП в, ПС, 22 (85), Л., 1970
- Кропоткин 1962 - В.В.Кропоткин, Клады византийских монет на территории СССР, М., 1962
- Кропоткин 1971 - В.В.Кропоткин, Новые находки сасанидских и куфических монет в Восточной Европе, НЭ, IX, М., 1971
- Кристенсен 1944 - A.Christensen, L'Iran sous les Sassanides, Copenhagen, 1944
- Латышев 1948 - В.В.Латышев, Известия древних писателей греческих и латинских о Скифии и Кавказе, ВДИ, 1948, 3(25) М.-Л.,
- Лившиц 1962 - В.А.Лившиц, Юридические документы и письма. "Согдийские документы с горы Муг", т. П, М.,
- Лившиц, Луконин 1964 - В.А.Лившиц, В.Г.Луконин, Среднеперсидские и согдийские надписи на серебряных сосудах. ВДИ, 1964, №3

- Ломоури - Т.Ломоури, Три кахетинских клада сасанидских и арабских монет (рукопись)
- Ломтатидзе 1971 - Г.А.Ломтатидзе, Н.Ф.Мамаишвили, М.И.Чхартишвили, К вопросу о культурных связях средневековой Грузии с Ираном. История и археология Ирана. Всесоюзная конференция (1969) М., 1971
- Ломтатидзе 1977 - Г.А.Ломтатидзе, Культура и быт населения Грузии в I-XII вв, Тб. 1977
- Лорткипанидзе 1979 - М.А.Лорткипанидзе, Картли во второй половине V века, Тб. 1979 (на груз.яз.)
- Луконин 1961 - В.Г.Луконин, Иран в эпоху первых Сасанидов, Л., 1961
- Луконин 1969 - В.Г.Луконин, Культура сасанидского Ирана, М., 1969
- Луконин 1969 №1 - В.Г.Луконин, Завоевания Сасанидов на Востоке и проблема кушанской абсолютной хронологии, ВДИ, №1, 1969
- Луконин 1977 - В.Г.Луконин, Искусство древнего Ирана, М., 1977
- Маркварт 1901 - *Brandsahr nach der Geographie des Ps.Moses Xorenac'i*, Berlin, 1901
- Маркварт 1931 - I.Markwart, A Catalogue of the Provincial Capitals of Brandsahr. Ed.by G.Messina. 1931
- Маркварт 1931 - I.Markwart. Die Bekkerung Iberiens und die beiden ältesten Dokumente der Iberischen Kirche, "Caucasica", fasc.7, 1931
- Марик 1958 - A.Mericq. Res Gestae divi Saporez. - "SR", XXXV, 3-4, Paris, 1958
- Март 1907 - Н.Я.Март, Краткая история грузинской церкви. Церковные ведомости, №3, Спб, 1907
- Массон, Ромодин 1964 - В.М.Массон, Ромодин, История Афганистана I, М., 1964

- Массон 1971 - М.Е.Массон, Распространение монетных находок чекана династии Сасанидов на территории советских республик Средней Азии - "История Иранского государства и культуры. К 2500 летию Иранского государства". М., 1971
- Меликишвили 1959 - Г.А.Меликишвили, К истории древней Грузии, Тб., 1959
- Моммзен 1949 - История Рима, Т.У, М., 1949
- Мушери 1972 - М.И.Mochiri, Études de Numismatique Iranienne sous les Sassanides.I, Teheran, 1972
- Мордман 1850 - A.D.Mordmann, Erklärung der Münzen mit Pehlevi Legenden, ZDMG, VIII, 1850
- Мусхелишвили 1977 - Д.Л.Мусхелишвили, Основные вопросы исторической географии Грузии, Тб., 1977 (на груз.яз.)
- Мушегян 1962 - Х.А.Мушегян, Денежное обращение Двина по нумизматическим данным, Ер., 1962
- Мушегян 1975 - Х.А.Мушегян, Денежное обращение в Античной и средневековой Армении по нумизматическим данным, АДД, Ер., 1975
- Нёльдеке 1879 - Th.Nöldeke, Geschichte der Perser und Araber zur Zeit der Sassaniden. Aus der arabischer Chronik des Tabari, Leyden, 1879
- Очерки 1973 - Очерки по истории Грузии, т.П, Тб., 1973 (на груз.яз.)
- Памятники 1963 - Памятники древнегрузинской агиографической литературы, I, Тб., 1963
- Папуашвили 1970 - Т.Папуашвили, Вопросы истории Эрэти, Тб., 1970 (на груз.яз.)
- Парук 1924 - F.Paruck, Sasanian Coins, Bombay, 1924
- Патканов 1869 - К.Патканов, Опыт истории династии Сасанидов по сведениям, сообщениям армянских писателей, ТВОРАО, часть I4, СПб., 1869
- Пахомов 1910 - Е.А.Пахомов, Монеты Грузии, I, СПб., 1910
- Пахомов 1970 - Е.А.Пахомов, Монеты Грузии, Тб., 1970

- Пахомов 1926-1966 - Е.А.Пахомов, Монетные клады Азербайджана и других республик, краев и областей Кавказа, вып. I-IX, Баку, 1926-1966
- Периханян 1973 - Е.А.Г.Периханян, Сасанидский судебник", "Книга тысячи судебных решений", Ер. 1973
- Пигулевская 1946 - И.В.Пигулевская, Византия и Иран на рубеже VI-VII вв, М.-Л., 1946
- Пигулевская 1956 - И.В.Пигулевская, Города Ирана в раннем средневековье, М.-Л. 1956
- Пигулевская 1958 - И.В.Пигулевская, А.Ю.Якубовский, И.П.Петрушевский, История Ирана с древнейших времен до конца 18 века, Л. 1958
- Приск Панийский 1861 - Сказания Приска Панийского, пер.Т.С. Дестуниса, Ученые записки второго отделения императорской Академии Наук, УП, вып. I, 1861
- Раабе 1895 - R.Raabe, Petrus der Iberer, Leipzig, 1895
- Сайкс 1930 - R.Sykes, A history of Persia, London, 1930
- Смирнова 1963 - О.Н.Смирнова, Каталог монет городища Пенджикент. Материалы 1949-1956 гг. М., 1963
- Спренглинг 1953 - M.Sprengling, Third century Iran. Sapor and Kartir, Chicago, 1953
- Тревер 1939 - К.В.Тревер, Художественное значение сасанидских монет, ТОВЭ, I, Л., 1939
- Тревер 1959 - К.В.Тревер, Очерки по истории и культуре кавказской Албании, IUV до н.э.-VII в н.э. М.-Л. 1959
- Туманов 1963 - G.Toumanoff. Studies in christian' caucasian history. 1963
- Фрай 1956 - R.N.Frye, Notes on the early Sassanian State and Church. Studi orientalistici in onore di Georgio Levi Della Vida, I, N-52, Roma, 1956
- Фрай 1962 - Appendix I  
R.N.Frye, The Heritage of Persia, Oxford, 1962

- Фрай 1971 - R.N.Frye, Sasanian Seals in the Collection of Mošgen Foroughi - Corpus inscriptionum Iranicarum. Part III, vol. VI, London, 1971
- Фрай 1973 - R.N.Frye, Sasanian Remains from Qasr-i Abu Nasr. Seals, Sealings and Coins. Harvard University Press, 1973
- Фрай 1975 - R.N.Frye. The Golden Age of Persia. The Arabs in the East, London, 1975
- Хеннинг 1958 - W.B.Henning. Mitteliranisch Handbuch der Orientalistik Bd. IV, Leiden-Köln, 1958
- Херман 1977 - S.Hermann, Die Sāsānidischen Münzen des Fundes von Babylon. Acta Iranica, v. V, Teheran-Liege, 1977
- Херцфельд 1920 - E.Herzfeld, Am Tor von Asien, Berlin, 1920
- Херцфельд 1924 - E.Herzfeld, Paikuli. Monuments and Inscriptions of the Early History of the Sassanian Empire, vol. I-II, Berlin, 1924
- Херцфельд 1930 - E.Herzfeld, Kushano-Sasanian Coins, MASI, 1930, N-38
- Хенигманн, Марик 1953 - E.Honigmann, A.Maricq, Recherches sur les Res Gestae divi Sapores Mémoires de la Académie Royale de Belgique. Classe des lettres et de sciences morales et politiques, XLVII, fasc. 4, Bruxelles, 1953
- Церетели 1948 - Г.В.Церетели, Эпиграфические находки в Мцхета- древней столицы Грузии, ВДИ, №2, 1948
- Церетели 1969 - Г.В.Церетели <sup>и др.</sup> в надписи Шапура I, Юбилейный сборник к 80-летию со дня рождения Г.Ахвледиани, Тб., 1969 (на груз.яз.)
- Церетели 1973 - Г.В.Церетели <sup>и др.</sup> в надписи Шапура I, Восточная филология, №, Тб., 1973

- Цоцелия 1975 - М.В.Цоцелия, Из истории взаимоотношений Картли с сасанидским Ираном, Тб., 1975
- Цоцелия 1975 - М.В.Цоцелия, О монетных дворах сасанидского Ирана, САНГССР, 77, №1, Тб., 1975
- Цоцелия 1975 - М.В.Цоцелия, Восточная Грузия (Картли) в Ш-УПвв и её связи с державой Сасанидов, АКД, Л., 1975
- Чубинашвили 1940- Г.Н.Чубинашвили, Болнисский Сион, ИИЯИМК, Тб., 1940
- Эрдманн 1951 - К.Erdmann, Die Entwicklung der Sassanidische Krone AI, XV, Paris, 1951
- Эрдманн 1957 - К.Erdmann, Bemerkungen zu einigen neuen Arbeiten über die sasanidische Numismatik, AO, II, 1957
- Эрдманн 1969 - К.Erdmann, Die Kunst Irans zur Zeit der Sasaniden, Mainz, 1969
- Юсти 1895 - F.Justi, Iranisches Namenbuch, Marburg, 1895

## S U M M A R Y

Among the foreign coins found within the Georgian territory of a particular interest are Sasanian coins. Their study has particular significance for clearing up intercommunications of the Eastern Georgia (the Iberian or Kartlian kingdom) with Sasanian Iran.

Judging by numismatic material, the connections between Kartly and Sasanian Iran have been continuous and of long duration, they maintained political and economic relations with each other. Those are just coins that vividly characterize not only directions of cultural relations but also fortune of the Kartly kingdom involved in rivalry of Eastern Roman Empire (Byzantium) and Iran in Transcaucasia.

Numismatic material helps to reestablish common picture of money circulation in Kartly during III-VII centuries A.D.

It was our aim to study Sasanian coins preserved in the collections of the State Georgian Museum and other museums of Georgia. All coins have been examined including those of uncertain provenance.

Basing on numismatic evidence at our disposal, we have attempted, to give a more or less complete idea of the area of distribution of Sasanian coins within the territory of Georgia.

During I-III centuries A.D. among the coins principal and prominent were the Roman aurei and denarii together with the Parthian drahms.

Inclusion of Iberia in the structure of Sasanian State during the reign of Šapur I (or his successors, event which took place in 70-90 years of the 3<sup>d</sup> century) led to penetration of coins of first Sasanian rulers to the territory of Georgia.

The earliest sasanian drahms found in the territory of Georgia are represented by four drahms of Šapur I (241-272 ).

Penetration drahms of the first Sasanians to the territory of Iberia did not change a structure of money circulation of the country. Local market of the country was served mainly by the Roman and the Parthian coins.

Sasanian coins of the IIIc A.D. are represented only by isolated specimen, then the appearance of those drahms ceases. Later after the lapse of 150 years sasanian drahms appear in an unbroken succession. Without chronological gap sasanian coinage is represented from the reign of Peroz (459-484).

Judging by numismatic material maximum indraught of sasanian coins in the territory of Kartly falls to the reign of Kavvad (488-531).

The most frequently are found drahms of Kavvad, Xusro I and Xusro II.

Inclusion of Kartly to the northern vicegerency "kustak" of the Sasanian Empire in the VI c A.D. reflected money circulation of the country - sasanian drahms became the main means of circulation.

Frequent finds of the Sasanian coins in Georgia made it possible to extend the limits of the known area of their distribution. The find-spots are located in Eastern Georgia in Iberia (Kartly).

Among the sasanian drahms, discovered up to the present within the territory of Kartly issues of ten kings of the sasanian dynasty are represented.

Sasanian coins, having been at our disposal, are struck in silver. Copper coins have been less in circulation, only four examples of them are found in the territory of Kartly. They belong to Kavvad (N<sup>o</sup> 9958, N<sup>o</sup> 10016, N<sup>o</sup> 11021) and Xusro II (N<sup>o</sup> 10058). Gold pieces were issued in commemoration of the most important events.



Study of hoards of sasanian coins indicate that there are cases when sasanian drachms are found together with coins of other countries.

Byzantium and Iran were equally interested in the territory of Georgia to turn to their own account every change in the political situation. Kartly was involved in the sphere of the interests of the two contending states.

Compound sasanian-byzantine hoards of coins from Tbilisi, Magraneti (Tignet district) and Tsitelitskaro (Tsitelitskaro district) testify to two basic coinage types jointly and simultaneously circulating in Kartly during the VII<sup>th</sup> century.

Synchronous circulation of coins of the sasanian and byzantine currency is the result of both the struggle between those two states and their trading relations with Kartly.

There are cases when sasanian Drachms are found together with kuphic coins (Apeni, Leliani, Kavshizi, Pichkhovani, Pshaveli, Zemo-Alvani, Diliti, Mtisdziri). Such sort of finds indicate to the fact that sasanian currency was saved up over a long period of time.

Judging by numismatic material, the large majority of the sasanian coins in Eastern Georgia come to light in Mtsketa and its environments (in the course of archaeological investigations carried on during many successive years).

Sasanian coins have been also found in the districts of Tiganeti, Dusheti, Lagodekhi, Akhmeta, Kvareli, Tsitelitskaro and etc.

Judging by the location of the find-spots, the introduction and spread of the sasanian coins took the direction up the rivers of Aragvi, Iori, Alazani and the Kura valley, along the banks of which the following towns and settlements are situated: Tbilisi, Mtskheta, Samtavro, Armazi, Urbnisi.

Unceasing wars and internal dissensions put Sasanian empire in a very strenuous position and led to decay and dissolution of the Sasanian kingdom.

УКАЗАТЕЛЬ ИМЕН

- Абрамишвили I6, I7, I9  
Адонц П  
Алексидзе 3, 6, I4  
Амазасп 4  
Апакидзе I6  
Арташир I 3, 4, I6, 24-27, 90, I09  
Арташир II 6I, 62  
Арташир III 22I, 223  
Аршак II 6  
Аршакиды 80  
Аспагур 6
- Бадаш I0, 97, 98  
Барамидзе 5  
Бартольд 5  
Бахрам Чубин I3  
Бенжамин I0  
Бэйли 25, I83
- Вайнберг 79  
Валерьян 4  
Варахран I 38, 39  
Варахран II 40, 42-46  
Варахран IV 64-66  
Варахран V 7I, 73-77  
Вардан Мамиконян 6, 9  
Вахан Мамиконян 9  
Вахтаг Горгасал 9  
Виденгрэн I83
- Гансен 7I  
Гафуров 9, 24, 28, 79, 80  
Гвахарма 20  
Гёбль 24, 43, 53, 55, II0, I34, I35, I42
- Гозалишвили I2, I3  
Голенко I6, I7  
Гунба I2  
Гурген I0, I2
- Джавахишвили 3, 5, I3, I4  
Джалаланиа I5, I9, I26, I76  
Джанашиа 3, 5, 8, I0, I3  
Диль II, I2  
Дрезден I83  
Дьяконов I23
- Линью 76
- Егише 8  
Еремян 8, II
- Замасп I0I, I02
- Иовианн 6  
Иоанн Тциба II
- Йездигерд I 8, 66-70  
Йездигерд II 8, 9, 79, 80  
Йездигерд III 18, 224-225  
Ираклий I3
- Кавад I I0, II, I8, I03-I05, I08, III, II2  
Кавад Шируйе I3
- Картир 5  
Каухчишвили II, I2  
Кацитадзе 20  
Кекелидзе 5

Колесников 13,82

Кропоткин 19

Латышев 6

Ломоури 4,5,15

Лорткипанидзе 9

Лившиц 25

Луконин 3-6,25,43,44,79,83

Маврикий 13

Марик 4, 123

Маркварт 5,90

Марр 9

Массон 82

Меликишвили 4

Моммзен 4,5

Мошири 20,76,183

Мухелишвили 9,12

Мушегян 19

Нарсе 5,47-50

Нельдеке 76

Парук 25

Пахомов 15,19,20,169

Периханян 25

Пероз 9,18,80-97

Пигулевская 87

Приск Панийский 8

Сасан 24

Сасаниды 3-5,7,9,10,11,15,20,76

Сайкс II

Саурмаг 6

Себеос 13

Смирнова 25

Спренглинг 4

Терентий 6

Тиберий I 13

Тревер 4,7,8,10,13,20

Туманов 6

Фарсман 7

Феодосий 17

Фрай 4,5,25,68,72,76,79,  
115,183

Хонигман 4, 123

Хормизд II 51-53

Хормизд IV 13,166-176,181

Хосров I II,12,17,18,145,  
147,149

Хосров II 12,18,182-183,  
211

Чубинашвили 9

Шапур I 4,16,28-37,109,  
122,123

Шапур II 67,53-61,76

Шапур III 63,64

Штайн 13

Юсти 24,28,38,47,51,66,71

Юстин I 10

Юстин II 12

Юстиниан II,12

УКАЗАТЕЛЬ ГЕОГРАФИЧЕСКИХ НАЗВАНИЙ

- Абаршахр - 18,19,73,82,90-93,96,  
97,99,100,105,112,114,  
115,118,120-124,127,  
132,137,140,148,156,  
157,160,162-164,166,  
167,170,172,175,177,  
178,181,188-190,193,  
195,210,218-221
- Авраило - 40
- Алазани - 20
- Албания - 5,7,8,11
- Амоль - 98, 117,121
- Арагви - 20
- Армения - 4-9,11-13,19,77,78,80,  
117,126,150,151,157,  
181,207
- Арташир-Хварра - 90,123,135,141,  
163,165,171,191,197,  
213,220
- Апени - 19,174,198-202
- Атропатена - 11,13
- Ахалгори - 61
- Ахмета - 20
- Ахурмазд-Арташир- 71,77,87,150,  
152,186
- Баисубани - 139,175
- Бишапур - 19,109,110,112,116,122,  
135,136,141,151,153,159,  
160,168,179,191,193,194,  
196,200,201
- Болниси - 90-96
- Бурадилга - 203
- Вашловани - 160
- Вех-Арташир - 19,83,87-89,94-96,111,  
139,140,148,150,165,183
- Византия - 3,6,7,10-14
- Гантиади - 40
- Герат - 90,127,128,130,  
140
- Грузия - 4,5,7,11,15,16,19
- Гулелеби - 141
- Гунде-Шапур- 122,134,148,  
155,208,212
- Гурган - 73,98,99,108,118,  
119,127,130,153,  
196,209,214
- Гурджаани - 162
- Дарабгерд- 19,81,84,85,89,  
92,93,95,107,110,  
111,116,117,126,  
133,134,149,152,  
159,184,186,190,  
202
- Дарчети - 162
- Двин - 12,169
- Дербенд - 8
- Дилипи - 19,204
- Дилижан - 77
- Динавар - 19,106,115,120,  
124,125,134-136,  
141,142,144
- Душети - 88,139-141,159
- Египет - 13
- Закавказье - 4,5,7-10,15,17,  
20
- Земо-Алвани - 19,216
- Иберия - 3,5
- Индия - 20
- Иори - 20
- Иран -3-8,10,11,13-15,17

- Иезд - 151,154,155,159,161,  
167,168,171,173,175,  
176,190,191,193,196,  
200,209,211,212
- Кааба Зороастра - 4,123
- Кавказ - 11
- Кавшири - 19,203
- Казерун - 122
- Какабети - 162
- Карагаджи - 37
- Картли - 3-11,13-15,17,20
- Керман - 65,86,89,91,93-94,96,  
113,115,130,131,136,  
139,143,148,162-163,165,  
188,192,200,204,206,210,  
213,215,217,223,226
- Китай - 20
- Ктесифон - 13,19,69,76,92,94,100,  
112,114,129,139,149,152,  
153,158,164,170,171,185,  
186
- Кура - 6
- Кушанская империя - 3
- Лазика - 7,11,12
- Лагодехи - 20
- Лелиани - 19
- Магранети - 19,161,176,215
- Мах - 87,95,100,156
- Междуречье (Месопотамия)-5,6,13,  
123
- Мерв - 72,73,77,78,85,110,114,  
117,119,123,128,137,138,  
143,154,156,158,170,172,  
174,176,180,182,184,188,  
189,192,196,202,208,209,  
215,216,219
- Монастери - 163
- Мтакартли - 177
- Мтисдзир - 19,211,212
- Мухрани - 37
- Мцхета - 9,18,89,100,131-138,  
141,142,144,158,159,  
205
- Накш-и Рустам - 4
- Нахр-Тир - 108,138,162,185,  
195,198,200,218
- Нехавенд - 142,145,148,151,  
162,163,165,166,168,  
175,178-181,185,187-  
189,191,192,194-196,  
198,200,206,208,210,  
211,213,214,216,217,  
221
- Нишапур - 82
- Парс - 109,122
- Пероз-Шапур -123,144,153,160,  
171,192,194,198,200
- Перс-Армения - 13
- Персеполь - 86
- Персида - 90
- Пичхи - 19,205
- Пшавели - 19,218
- Рам-Хормизд - 154,164,178,188,  
190,198,210,219
- Рев-Арташир- 109,113,159,168,  
191,199
- Рей - 19,71,85,90,96,99,  
105-108,110,113,114,  
119,121,124,137,139,  
145-147,150,151,155,  
159,169,170,173-175,  
177-179,186,187,192,  
197,200,201,212,214,  
218
- Рим - 3-5,14,16
- Сакастан - 194,195,216,217,224

Эгриси - 12  
Экбатана - 68

Санта - 144  
Сванети - 12  
Сиражан - 82, 86, III, 132, 152,  
186, 189, 197, 205, 219  
Сингара - 6  
Симониантхеви - 139  
Сирия - 5, 13  
Спахан - 19, 70, 75, 76, 91, 94,  
95, 100, 103, 105, 118,  
120, 124-126, 129, 131-  
133, 136, 138, 140, 141,  
181  
Стахр - 19, 86, 88, 89, 92, 93, 101,  
107, 112, 115, 116, 118, 121,  
122, 125, 129, 130, 133, 135,  
161, 173, 178, 185, 189, 193,  
203, 205, 208, 215, 220, 222,  
226  
Тбилиси - 9, 10, 13, 19, 37, 144, 162,  
176, 216, 223  
Тианети - 20, 88  
Толенджи - 88, 100, 103, 117-131, 157-  
158, 202  
Уджарма - 89  
Урбниси - 89, 143, 144, 160, 161, 206-  
210, 212-215  
Фазис - 12  
Хамадан - 68, 91, 104, 108, 121, 143,  
158, 176, 187, 202-204, 209,  
213, 217, 218  
Цителцкаро - 19, 20, 163, 177, 216  
Цицамури - 139  
Цхинвали - 164  
Черное море - II  
Чиатура - 215  
Чора - 8

## ОПИСАНИЕ ТАБЛИЦ

- I. 1-3 Арташир I; 6-8, 10, 20 Шапур I; 34-35 Варахран I  
 II. 36 Варахран I; 37-40 Варахран II; 41-42 Нарсе  
 III. 43-44, 46-47 Нарсе; 48-49 Хормизд II; 51-53 Шапур II  
 IV. 54-56, 58, 62-63, 65 Шапур II; 68 Арташир II; 69 Шапур III  
 V. 71-72 Варахран IV; 73, 75-77 Йездигерд I; 79 Варахран V  
 VI. 81-85, 87, 89 Варахран V  
 VII. 90 Варахран V; 98 Йездигерд II; 101, 105, 123, 128-130 Пероз  
 VIII. 131-138 Пероз  
 IX. 139-146 Пероз  
 X. 147-154 Пероз  
 XI. 155-156 Пероз; 160-161, 164-165, 167-168 Балаш  
 XII. 169-170 Балаш; 171-173 Замасп; 174, 177, 178 Кавад  
 XIII. 179, 183, 205, 207, 212, 242-243, 248 Кавад  
 XIV. 250-251, 257, 259-260, 264-265, 269 Кавад  
 XV. 272, 278-279, 285, 289, 292, 294-295 Кавад  
 XVI. 296-298, 300-301, 303-305 Кавад  
 XVII. 306, 309-313, 316-317 Кавад  
 XVIII. 318-321, 324-325, 330-331 Кавад  
 XIX. 332, 334-336, 338, 340-342 Кавад  
 XX. 353 Кавад; 359-360, 362, 364, 369-371 Хосров I  
 XXI. 372, 379-381, 405-407, 409 Хосров I  
 XXII. 411-412, 414, 421, 423, 426-427, 429 Хосров I  
 XXIII. 435-436 Хосров I; 457, 461, 473, 478, 480, 481 Хормизд IV  
 XXIV. 485, 487-488, 490-492 Хормизд IV; 518, 533 Хосров II  
 XXV. 539, 547, 588-589, 592-596 Хосров II  
 XXVI. 597, 600, 601, 612, 613, 616, 622, 624 Хосров II  
 XXVII. 625, 627-629, 632, 635-636, 640 Хосров II  
 XXVIII. 642, 646, 648, 655 Хосров II; 676-677 Арташир III; 679-681 Йездигерд III





1



2



3



6



7



8



10



20



34



35





36



37



38



39



40



41



42





43



44



46



47



48



49



51



52



53







71



72



73



75



76



77



79





81



82



83



84



85



87



89





90



105



129



98



123



101



128



130



131



132



133



134



135



136



137



138







139



140



141



142



143



144



145



146



147



148



149



150



151



152



153



154





155



156



160



161



164



165



167



168





169



170



171



172



173



174



177



178



179



183



205



242



207



243



212



248





250



251



257



259



260



264



265



269





272



278



279



285



289



294



292



295





296



297



298



300

---



301



303



304



305







306



309



310



311



312



313



316



317







332



334



335



336



338



340



341



342





353



359



360



362



369



364



370



371





372



379



380



381



406



405



407



409





411



412



414



423



426



421



429



427





435



436



457



461



478



480



473



481





485



487



488



490



492



518



491



533







539



547



588



589



592



594



593



595



596



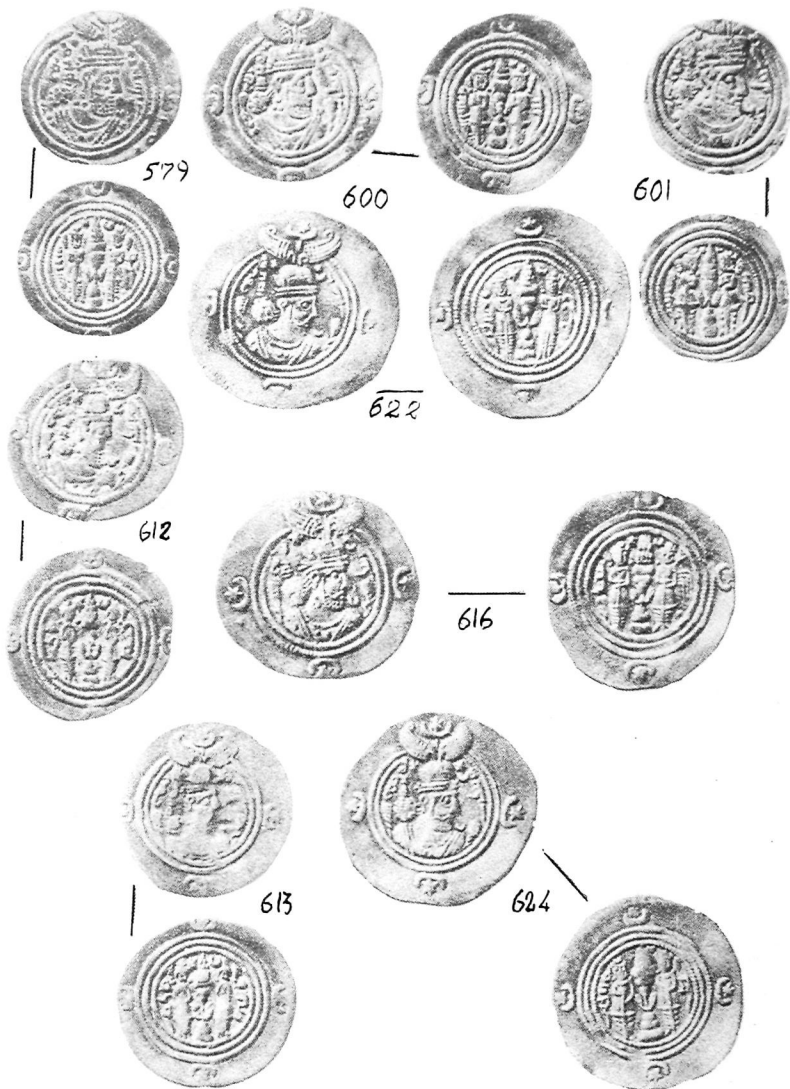



625



627



628



629



635



636



632



640





## О Г Л А В Л Е Н И Е

|  | Стр. |
|--|------|
| Краткий очерк политической истории Картли<br>в III—VII вв.....     | 3    |
| Каталог сасанидских монет .....                                    | 23   |
| Топография кладов и единичных находок сасанид-<br>ских монет ..... | 227  |
| Аббревиатуры монетных дворов .....                                 | 233  |
| Таблица городов чекана сасанидских монет.....                      | 242  |
| Список сокращений.....   | 251  |
| Список мест помеченных на карте.....                               | 252  |
| Список литературы.....   | 253  |
| Summari .....  | 263  |
| Указатель имен .....   | 267  |
| Указатель географических названий .....                            | 269  |
| Таблицы.....   |      |

Мецея Владимирова Цоцелия

КАТАЛОГ САСАНДСКИХ МОНЕТ ГРУЗИИ

Напечатано по постановлению Редакционно-издательского совета  
Академии наук Грузинской ССР

Рецензенты: доктор ист. наук В. Леквинадзе  
канд. ист. наук Т. Кутелия

ИБ 1611

Редактор издательства Л. Г. Ахалкаци

Техредактор Ц. В. Камушадзе

Художник И. А. Сихарулидзе

Сдано в набор 26. XI. 80 ; Подписано к печати 21. XI. 80 ; Формат  
бумаги 70x90<sup>I</sup>/16; Бумага № 2; Печатных л. 18,5; Уч.-издат. л. 11.6

УЭ 01250;

Тираж 800

Заказ 188

Цена I руб. 20 коп.

---

გამომცემლობა "მეცნიერება", თბილისი, 380060, კუთუზოვის ქ. 19  
Издательство "Мецниереба", Тбилиси, 380060, ул. Кутузова, 19  
საქ.სსრ მეცნ. აკადემიის სტამბა, თბილისი, კუთუზოვის ქ. 19  
Типография АН Груз. ССР, Тбилиси, 380060, ул. Кутузова, 19

