

33/3/8

312

מדינת ישראל

משרדי הממשלה

58

משרד - מנהל מס' 59

משרד

כ.ב.ש.י.ק

כ.מ.ת. - פ.א.א.ן

תיק מס'

892

892

מחלקה



כבישים רמת הגולן כרד ב'

גל - 38 / 7489

167362

מס פריט

142.0/1 - 297

28/08/2013

02-106-01-07-08

מזהה פיוז

מזהה לוגי

כתובת

33/3/8

מ"צ, מטרד ראשי, הל-אביב
- מטרד העבודה

בכסלו תשכ"ט
בדצמבר 1968

✓ 33/3/8

אל : מהנדס מחוז הצפון

מאת: השב מע"צ

הנדון: תכנית לפנוי שלבים מהכבישים ברמת הובלן
מכתב 1/15/2/1 מיום 11.12.68

מאשרות בזה רכישה מצרכים בסכום של 100 ל"י
למטרד נפת הובלן כאיחסון לשעת אירוס מתקציב
החזקת הכבישים שבדפוס.

ב ב ר כ ה ,

א. זוננשיין
השב מע"צ

העתק: ס/מנהל - מר א. לטס
כספים.

אמ/3

27

משרד העבודה

המחלקה לחומרים ומחקר-מע"צ. דרך בן-צבונ 55. ת.ד. 15019
32/13/2/4-572
16.1.69

✓ 33/3/8

אל: סגן מנהל מע"צ (כבישים)

מאת: מהנדס חומרים ומחקר

הנדון: סקר גיאולוגי לגילוי מירבצים
של חומרי גלם לבניה ולכבישים
ברמת הגולן

✓ 23

מכתב מס' 32/13 מיום 4.12.1968 על צרופיו.

33/3/8

בעקבות מכתב הנ"ל קיימתי דיון בנדון עם מנהל המחלקה
למינרלוגיה, פטרוגרפיה ומחצבים של המכון הגיאולוגי והגענו
למסקנה כי רצוי ביותר היה לערך את הסקר בשיחוף פעולה הדוק
בינט לבינינו. אנו נהיה מוכנים להשתתף בחלק מהסיורים ולערך
את הבדיקות לקביעת התאמתו של החומר לשכבות מיבנה של כבישים.

בהסדר כזה יהיה ערך השתתפותנו בסקר גדול במידה ניכרת
מהסכום הנקוב בהצעה מינהל מקרעי ישראל ועל כן לא נראית לי
ההצעה הנ"ל.

ב ב ר כ ה



ד. נדביה
מהנדס חומרים ומחקר

העמק: תיק 32/13/2/10

1942

1942

1942

1942

1942
1942
1942

1942

1942

1942

1942

1942

קרן קיימת לישראל
KEREN KAYEMETH LEISRAEL
 (JEWISH NATIONAL FUND)

TELEGRAMS: KEREN, JERUSALEM. טלגרמות: ת"ד 283. טלפון 35261.
 HEAD OFFICE, JERUSALEM. TEL. 35261. P.O. Box 283. CODES: BENTLEY & R. MOSSE

י"ז בכסלו תשכ"ט
 8 בדצמבר 1968

כד כסלו תשכ"ט
 5.12.68
 33/3/8
 ה ז ס ה

אכ"ב
 אר ש"ה
 מ"ג
 תל-א"ב

הקרן הקיימת לישראל מהכבדה להזמין לארוחה ערב עם אלוף פיקוד הצפון האלוף דוד אלעזר ועם יו"ר הדירקטוריון של הקרן הקיימת מר יעקב צור, שתיערך בפנסיון "אורנים" בקריית טבעון, ביום ראשון, ז' דחנוכה תשכ"ט (22.12.68), בשעה 20.00, לציון השלמה השלב הראשון בפריצת הדרך אל כתף החרמון.

אנא הוואל לאשר את השתתפותך עד יום 15.12.68 למזכירות אנף ההסברה של הקרן הקיימת לישראל בירושלים, ת.ד. 283, טלפון 35261.

או שטו
 הויתן מאי גוי אהרן
 אהרן
 אהרן 12/12

בא לפנות במכתבים ישיר ללשכה הראשית ולא ע"י כותבת עוברת

המנהל הכללי - מדינת ישראל

מחלקת עבודות צבוריות
מחוז הצפון-בצרת עלית

תאריך: כ"ב כסלו תשכ"ח
13 בדצמבר 1968

מספר: 4/11

מספר תעודת זהות
15.12.59
33/3/8
מס' המיק

אל : מנהל מע"צ.

מאת: מהנדס מחוז הצפון.

הנדון: הנחת שכבת מצע.
הסמך : מכתב מס' 33/3/8 מיום 1.12.68.

הכמות הכללית המשוערת שנבצע באמצעות הקבלן כפר גלעדי
היא כ-9.500 טון.

מכתבך שבסמוכין מהווה אישור למסירת העבודה לקבלן.

ב ב ר כ ה,
א ג י ל
מהנדס המחוז.

106/אר

~~כאמתי - למען ציבור~~
מחוז הצפון
20/12/68

1950
1951

1952
1953

1954

1955

1956

1957

1958

1

1959

1960

1961

1962

1963

1964

1965

[Faint handwritten notes and scribbles]

מדינת ישראל

מחלקת עבודות צבוריות
מחוז הצפון-בצרת עלית

תאריך: כ' כסלו תשכ"ח
11 דצמבר 1968

מספר: 1/15/2/1

המחוז
נדבסלו חשוד: 13
33/3/8
א"י עלית

אל : השב מע"צ.

מאת: מהנדס מחוז הצפון.

הנדון: הכנות לפנוי שלגים מהכבישים ברמת הגולן.

במסגרת ההכנות בנדון, דרוש להכין מצרכי מזון לשעת חרום עבור העובדים שיאחסנו במשרד בפת הגולן.

אבקש אשורך לקנות מצרכים בסכום של - 100 ל"י מתקציב החזקת כבישים ברמת הגולן, או להעביר אלי הקצבה כספית מתאימה.

ב ג ר כ ה,

א ג י ל
מהנדס המחוז.

העתק: חשבוניות.

אר/106

17/11/68
הגב

24

26

SECRET

SECRET
TOP SECRET

SECRET
TOP SECRET

SECRET

SECRET
TOP SECRET
8/1/52

SECRET

SECRET

SECRET

SECRET

SECRET

SECRET

SECRET

SECRET

SECRET

SECRET

SECRET

23

טפוד העבודה

תל-אביב *
בכסלו תשכ"ט
4 בדצמבר 1968

✓ 32/13/1
33/3/8

אל : מר ד. נדביה, מהנדס חומרים ומחקר
סאח: מ. שחמי, סגן מנהל מע"צ

הנדון: סקר ומחקר גיאולוגי לגילוי מרבצים של חמרי גלם
לכנייה ולכבישים ברמת הגולן

121

רצ"ב העמק מכתבו של הממונה על המחצבים במינהל מקרקעי ישראל
על ציפוי.

אבקש להעביר חוות דעתך והערותיך להצעה שהועלתה בהקדם האפשרי.

כ כ ר ב ה

מ. שחמי
סגן מנהל מע"צ

32/13/1
מ. שחמי

DATE

NAME

✓
✓

NO. OF PAGES

NO. OF WORDS

✓
8/1/88

NO. OF CHARACTERS

NO. OF SYLLABLES

NO. OF SENTENCES

NO. OF WORDS

NO. OF WORDS

NO. OF WORDS

8/1/88

מחלקת עבודות צבוריות, מחוז הצפון, נגרת עליה
 "בכשלו השב"ט
 1 בדצמבר 1968

6/7/3/8



אל : הגמ"ר, סיקור הצפון, את"ע
 מאתי להודע מחוז הצפון

הנדון : הפירת העלות בעמק הירדן, עמק בית שאן ופיר בית-שאן

להלן ריכוז הצרכים הכספיים:

עמק הירדן:

→ 30,000.-	העלות כחמורה (4,350 מ"ט):
→ 22,000.-	העלות באציבה (500 מ"ט):
<u>→ 52,000.-</u>	סה"כ

עמק בית שאן

→ 80,000.-	העלות כחמורה ובאציבה (7,700 מ"ט):
------------	-----------------------------------

פיר בית שאן

→ 15,000.-	העלות כחמורה (1070 מ"ט):
<u>→ 147,000.-</u>	סה"כ

על השכונות הנזכרות זו קבלתי הקצבה של 50,000.- מלבד.

מאחר וההוצאות כבר עוברות על סך זה - נאלץ להסתייג את העבודה, ואם לא נקבל ללא דיחוי אישור הקציב נוסף ממשרד הבטחון.

א. א. א. - א. א. א. - א. א. א.

א"ב
 א"ב
 א"ב

התקן מנהל מע"צ
 הטב מע"צ
 נטת טב"יה, מע"צ
 " עפולה, מע"צ
 מרכז דיטום
 השבונה

21

מדינת ישראל

מינהל מקרקעי ישראל
מחוז ת"א והמרכז
דרך פ"ת 88, ת"א

1. 12. 68
32/13/1
33/3/8

ת"א ו' בכסלו תשכ"ט
27.11.68

מס' מח/227

ס/לש-מח/227

אל: מר מ. שהמי, סגן מנהל כללי - מחלקת עבודות צבוריות, הל-אביב

הנדון: סקר ומחקר גיאולוגי לגילוי מרבצים של
חמרי גלם לבנייה ולכבישים - ברמת הגולן

בהמשך לשיחתנו בנדון מצ"ב הצעה משותפת של המכון הגיאולוגי והח"מ, לעריכת סקר
וסקר גיאולוגי כנ"ל עם פירוט לוח זמנים.

מאחר והמסקר והסקר הנ"ל כלול חיצוש מרבצים שישמשו כחשתית ומצע לכבישים, נבקש
בזה לאשר את השתתפותכם בחלק מההוצאה המוטלת עלינו בסכום של כ-1,000 ל"י.

כ כ ר כ ה

י. כהן
ממונה ארצי למחצבים

העתק: מר ר. אלוני, סמנכ"ל המינהל, מ"י, ירושלים

יכ/צי

קובץ - העסקים קטנים קט"ן הגיאולוגי

23

SECRET

SECRET
SECRET
SECRET

SECRET
SECRET

SECRET

SECRET

SECRET

SECRET

SECRET

SECRET

SECRET

SECRET

SECRET

SECRET

המכון הביאולוגי

ירושלים יד' בחשון השכ"ט
5 בנובמבר 1968
166/415

לכבוד
מר י. כהן
מינהל מקרקעי ישראל
רח" טח תקוה 88
תל - אביב

א.ג.

הנדון: הצעה לחוכניה שנותפת במחקר חומרי גלם
לכנייה וכבישים ברמת הגולן

בהספך לפגישתנו מה- 3/11/68 הנני מעביר לך סיכום הצעתנו לתוכנית שנותפת במחקר חומרי גלם לכנייה וכבישים ברמת הגולן.

תוכנית זאת תעשה כהמשך לעבודה הראשונית שבוצעה עד כה כמחלקתנו ואשר כסגרתה נמצאו החומרים המפורטים למטה והראויים לבדיקה נוספת לפי סדר העדיפות הבא:

1. חומרי גלם לאגרנטים דולומיטיים ו/או ביריים - 1) מתאימים לתעשיית הצץ וחול סחבת, 2) מתאימים לחשתיה ומצע בכבישים.
2. חולות
3. חומרי גלם לאגרנטים כזלתיים - סקוריה וסוף - מתאימים כאגרנטים לסלילת כבישים כחומר עצמאי ו/או כהערובת עם חומר אחר.
4. שיש בדיקה תופעות שיש באזור כתף החרמון.
5. בדיקה כזלה כחומר גלם להצץ לספרות מיוחדות ו/או לבלוקים גדולים מלוטשים.

סגרת התוכנית השותפת (שלב א') תכלול השלמת עבודת השדה הראשונית (סתיו 1968) ובדיקה טענדית ראשונית (סתיו - חורף 1968) סיכום הממצאים ייעשה בחורף - אביב 1969 ולקראת עונת העבודה ב-1969 (קיץ - סתיו) אפשר יהיה לגשת לבדיקה מדוקדקת (שלב ב') של הממצאים החיוביים שנמצאו בשלב א'.

בפרויקט שותף זה יתרום המכון הביאולוגי את חלקו בעבודות השדה הכוללות סיפוי ודיגום ובעבודות הניחנות לביצוע בעבודות המכון הביאולוגי, מינהל מקרקעי ישראל יבצע מתקצבו חלק מהבדיקות המעבדתיות לפי סדר עדיפות שייקבע בסותף.

המסגרת התקציבית המוערכת להשתתפות מינהל מקרקעי ישראל היא כ- 4,000 ל"י.

ב ב ר כ ה

י. שילוני
מנהל בפועל צמח"
למינרלוגיה, פטרוגרפיה ומחצבים

1950

1950

1950

1950

1950

1950

1950

1950

1950

1950

1950

1950

1950

1950

1950

1950

20

משרד העבודה

כסלו תשכ"ח

תל-אביב

בנובמבר 1968

33/3/8

אל : מהנדס מחוז הצפון

מאת : מע"צ, המשרד הראשי

12

הנדון: הנחת שכבות מצע

הסמך : מכחנך מס' 4/11 מ-18.11.68

הננו מאשרים עקרונית מסירת עבודה הנחת המצע, מזר, והיזוקו בחריטה לקבלן "שכבות במר גלעדי" במחיר של 2.20 ל"י לסוף.

נא להודיענו היקף העבודה.

א. דוננשיין
חשב מע"צ

מ. שחמי
סגן מנהל מע"צ

STATE OF TEXAS
COUNTY OF DALLAS

Know all men by these presents, that _____ of the County of _____ State of _____ do hereby certify that _____ of the County of _____ State of _____ is the owner of the following described land:

Tract of Land

Acres: _____
Survey: _____

- 1. The _____ of _____ of _____ State of _____ is the owner of the following described land: _____
- 2. The _____ of _____ of _____ State of _____ is the owner of the following described land: _____
- 3. The _____ of _____ of _____ State of _____ is the owner of the following described land: _____
- 4. The _____ of _____ of _____ State of _____ is the owner of the following described land: _____
- 5. The _____ of _____ of _____ State of _____ is the owner of the following described land: _____
- 6. The _____ of _____ of _____ State of _____ is the owner of the following described land: _____
- 7. The _____ of _____ of _____ State of _____ is the owner of the following described land: _____
- 8. The _____ of _____ of _____ State of _____ is the owner of the following described land: _____
- 9. The _____ of _____ of _____ State of _____ is the owner of the following described land: _____
- 10. The _____ of _____ of _____ State of _____ is the owner of the following described land: _____

WITNESSETH my hand and seal this _____ day of _____ 19____.

County Clerk

STATE OF TEXAS
COUNTY OF DALLAS
Know all men by these presents, that _____ of the County of _____ State of _____ do hereby certify that _____ of the County of _____ State of _____ is the owner of the following described land:

30

משרד העבודה

תל-אביב 3 בחשדן השב"ט

1968 בנובמבר 25

35/5/8

[Handwritten signature]

אל : סא"ל בר דב, מפקדת חיל האויר, צה"ל

מאתו מ. שהמי, סגן מנהל מע"צ

תנודו: כביש לתר-מירון

הנני מאשר קבלה ממכתב מס' חג-3(506)5523 מיום 19.11.68
בלרוף החכמיות.

הענין בבדיקה ועם קבלת החומר הרלבנטי אוריעך דבר.

ב בר כ ה,

מ. שהמי

סגן מנהל מע"צ

SECRET

SECRET

SECRET
SECRET
SECRET ✓

SECRET

SECRET

SECRET

SECRET

SECRET

SECRET

SECRET

SECRET

משרד העבודה

הל-אביב 5 במסדן השכ"ט
בנובמבר 1966

33/3/8

6(211)

אל : מהנדס מחוז חיפה

מאת: מע"צ, המשרד הראשי

הנדון: כביש לתר מירון

מקרה חיל האויר מנתה אלינו בבקשה לקבל לאחזקתנו את הכביש המוביל לכביש מס' 211 לתר מירון, שסלילתו עומדת להסתיים בימים אלה.

כמו כן, מבקשה מקרה חיל האויר שאנו נציב מעקות בטיחות ושלום בצורה על מנת להכשיר את הכביש לתנועה האזרחית הרבה המשתמשת בו לעליה לתר-מירון.

אכיר הודה את העביר לי במקרה חווה דעתך כולל אומדן העבודות הנוספות שעלינו להשקיע בכביש על מנת להביאו למצב סניח את הדעה.

ב ב ר כ א

מ. שהמי
סגן מנהל מע"צ

181

מחלקת עבודות צבוריות
מחוז הצפון-בצרת עליה

כ"ח חשוון תשכ"ח
19 נובמבר 1968

5/16/3/29

משרד החקלאות	
שנת עבודת צבאית	
24.11.68	מס' חשבונית
33/2/8	מס' חשבונית

אל : משרד החקלאות, אזור הגליל, בצרת.
מאת: מהנדס מחוז הצפון.

הגדרון: משרד החקלאות בקוביטה - חברי החשמל.
הסמך : מכתבו מס' 5/16/3/29 מיום 10.9.68.

אג
24/11

אירון חברת החשמל עבור היבדוקת חשמל לסכנה הוא בסך
500 ל"י.

הטכנולוגיה הנ"ל איבד סופי, והוא ייקבע ע"י חברת החשמל
לאחר גמר העבודה.

ב ב ר ט ה
יושם
מנהל מחוז הצפון
א"ל גיל
מהנדס המחוז.

העתיקים
מנהל מע"צ
בבינים (3)
השבירות
מרכז רשות

אר/104

Handwritten text in a rectangular box, possibly a stamp or label, containing illegible characters.

17

מדינת ישראל

מחלקת עבודות צבוריות, מחוז הצפון, נצרת עליה
כ"ח בחשוון תשכ"ט
18 בנובמבר 1968

תאריך:

מספר: 4/11

מחוז הצפון
מנהל סע"צ
א כסלו תשכ"ט - 20
33/3/8

אל : מר מ' שהמי, ס/מנהל סע"צ
מאת: מהנדס מחוז הצפון

להג' מ/א/ת/ע

הנדון : הנחת שכבות מצע בפלננות ע"י "מחצבות כפר בלעדי"

בעבר בצענו כבר בכמה מקומות הנחת מצע, מיזור, הידוק
בהרשבה ע"י הקבלן הנ"ל במחיר של 2.20 ל"טון (אינו
כולל אספקת החומר).

לריגל ריכוי העבודות ברמה הגולן אבקש אשורך למסור לנ"ל
מספר עבודות (עין זיון, נחל גשור, קיבוץ גולן וכו').

המחיר סביר ביותר - בהחשבון בהנאים באיזור זה ובמצב הקיים.

א. גיל
מהנדס המחוז

העמק: כבישים

מ' רישום

חשבונות

חיק 6/7/1/2

100/שג

204

CONFIDENTIAL

THE UNITED STATES DEPARTMENT OF JUSTICE
FEDERAL BUREAU OF INVESTIGATION
WASHINGTON, D. C. 20535

RE: [Illegible] [Illegible]
[Illegible] [Illegible]

[Illegible] [Illegible] [Illegible]
[Illegible] [Illegible] [Illegible]

DATE: [Illegible] [Illegible] [Illegible]

[Illegible] [Illegible] [Illegible] [Illegible]
[Illegible] [Illegible] [Illegible] [Illegible]

[Illegible] [Illegible] [Illegible] [Illegible]
[Illegible] [Illegible] [Illegible] [Illegible]

[Illegible] [Illegible] [Illegible] [Illegible]

[Illegible]
[Illegible]

[Illegible]
[Illegible]
[Illegible]

[Illegible]

17
כתיב

מדינת ישראל

מחלקת עבודות צבוריות, מחוז הצפון, נצרה עליה

תאריך:

כ"ו בחשוון תשכ"ט
17 נובמבר 1968

מ.מ. א.ס. ל.א.ש
א.ה.ל. ק.ל.

מספר: 6(51)



אל : מהנדס ראשי לכבישים, מע"מ

מאת: מהנדס מחוז הצפון

הנדון : כבלים מס' 51: קטע בניאס - מסעדה, חו"ל חדש
סמוכין: מכתב מהנדס מבצעים למהנדס ראשי לכבישים מ-10.11.68

לא נראו לי כמוצדקת כיום ההשקעה בנתיב למטאית.

א.ג.ל.
מהנדס המחוז

העתק: מר מ' שהמי ט/מנהל מע"צ
מהנדס מבצעים

שב/100

16
33/3/8
19.11.68

אל : סר זיו, סגן מנהל מע"צ (מינהל)
סאת: י. לביא קצין בטחון

הנדון: יריות על רכב ברמת הגולן

ביום 17.11.68 בשעה 6.00 בבוקר נורו מספר פגזים לעבר טנקר מים שכור שנשלח לעבודה ע"י מ.ע.צ., סחוז הצפון לרמת הגולן לעבודה ברפיד (נחל גשור).

המכונית נפגעה בחלקה האחורי, לא היו נפגעים בין העובדים.

אחרי ההפגזה נורו גם מספר צרורות לכוון המכונית.

ל י ד י ע ת ר.

י. לביא
קצין בטחון

מנהל
לדיון מנהל
21/11

15

משרד העבודה

תל-אביב בחשון השכ"ט
בנובמבר 1968

33/3/8

לכבוד
האלוף א. יפה (מיל.)
מנהל רשות שמורות הטבע
קבוץ גלילות 75
תל-אביב

4
א.נ.

הנדון: דרך התרמון
חסן : מכתב מס' ר"ש 5/4 א"מ-4 דנא

שוחחתי בנושא עם מר א. גזל, מונדס האווד, ועם
מר טעה טלע מסטרדך.

בהתחשב בהשלכות הצבוריות, הסטטייות וגם התקציביות
שעלולות להיות לדברי, נבצר ממע"צ לקבל על עצמה את
החזקה הדרך כל זמן שהיא לא הושלמה כריסה הסקובלת,
שתאסטר למע"צ לעמוד בהתחייבותיהן; החקנת מטעם
אספלט ברתב נאות, הסדרי גיקוד מוסלמים ואביזרי
הנועה באותים.

יחד עם זה, נשמח להושיט, כרגיל, כל עצה והדרכה
בנושא, במדה שנחבקט לכך.

בכבוד רב,

מ. שחמי
סגן מנהל מע"צ

העתק: אל"מ ג. בנדל, מקור הצמון
מר אבי קיצן, משרד החיירות
מאנדס טאווד הצמון

CONFIDENTIAL

CONFIDENTIAL
MATTERS OF THE (etc.)
CONFIDENTIAL MATTERS
CONFIDENTIAL
MATTERS

CONFIDENTIAL
CONFIDENTIAL
CONFIDENTIAL

CONFIDENTIAL

CONFIDENTIAL
MATTERS OF THE (etc.)

CONFIDENTIAL MATTERS OF THE (etc.)

CONFIDENTIAL MATTERS OF THE (etc.)

CONFIDENTIAL MATTERS OF THE (etc.)

CONFIDENTIAL

CONFIDENTIAL
MATTERS OF THE (etc.)

CONFIDENTIAL MATTERS OF THE (etc.)

14

משרד העבודה

הל-אכיב כ"ב
בחוץ ושכ"ס
בנובמבר 1968 י"ז

33/3/8
10/8/9

אל : מהנדס מחוז הצפון
מאת: מע"צ, המשרד הראשי

הנירונ: צפוי באספלט על דרך המטרוליים בצפון

רצ"ב העק מכתב משרד המטחון, אגף בניי ובכסים מס"ב/1216
3.11.68-ב

ב ב ר כ ה,

מ. יחזמי
מגן מנהל מע"צ

33/3/8 ה"מ י-1 ✓

13

מסד העבודה

תל-אביב ס"א
בנובמבר 1968

33/3/8

אל : סגן מנכ"ל המוסד
מאת : מ"מ, המסד הראשי

הגדרת הפרטים ושילוח בדרך המפורטים ברשת הגולן

רצ"ב העתק מכתב מסד הבטוח, אגף בנוי ונכסים סס"ב/1217
מיום 3.11.68

ב ב ר כ ה

ס. שחמי
סגן מנכ"ל מ"מ

33/3/8 מ"מ ✓

92

משרד העבודה

בחשון תשכ"ט
בנובמבר 1968

5
11

תל-אביב

33/3/8 ✓

אל : מהנדס מחוז הצפון

ממח: מע"ג, המשרד הראשי

הנדון: תפציב כבישים לרכת הגולן

רצ"ב תקון לסכום הדיון שהתקיים ביום 17.10.68 בלשכת
קודר שר הבטחון ושחוצבר אליך.

ב ב ר כ ח

מ. שהמי

סגן מנהל מע"ג

מחלקת עבודות ספרריגום
 מחוז הצפון-בצורת עלית
 ! (לחשוו השנה) 95 " 7
 33/3/8
 מסי הגזית

כ"ד חשוון תשכ"ט
 15 בנובמבר 1968

5/16/3/25

אל : מר ע' מוקדי, ספקס בפת הברוק, קוביטרה.
 מאת: מהנדס מחוז הצפון.

Handwritten notes:
 6/11/68
 2/11/68

הנדון: מינהל מקרקעי ישראל, קוביטרה - עבודות שפוצ.
 הסמך : מכתבכם מס' מנגרון/3 מיום 6.10.68.

...מצו"ב אומדננו מס' 1148 מיום 15.11.68 לעבודות
 שבגדון המסחכים במק - 7000 ל"י.

ב ב ר כ ה,
 (החום) א.
 מחוז הצפון
 א' גיל
 מהנדס המחוז.

Handwritten signature: 2015
 התקיים
 מנהל מע"צ
 בביים (3)
 השבונות - ההוצאות ברשמו ב.ב.ע. 3843.
 מרכז רשום.

קוביטרה - מינהל מקרקעי ישראל - עבודות שפוחץ.

400 -	1	עבודה	צבע פלסטי לקירות פנים כ-80 מ"ר	1.
100 -	1	"	הספקת והתקנת לוח ספוג לקיר מצלופסק כולל סגורה עץ ביטודות כ-200/100	2.
1000 -	1	"	סידה חוץ לגדר בלוקי בטון כולל הורדת סידה הקיים כ-100 מ"ר	3.
1800 -	1	"	הקמת גדר רשת ועמודי ברזל זווית בגובה כ-1.80 מ', בהזיית כולל צבע כ-50 מ"א	4.
1,450 -	1	"	הקמת גדר חומי פיל ועמודי ברזל זווית בגבול המזרחי של הגן, בגובה כ-1.20 מ' ואורך כ-50 מ' כולל צבע	5.
1500 -	1	"	הספקת והתקנת שער ברזל ירו כנפי במידות 5.00 x 1.80 ופגוש ברזל במידות 1.20 x 1.80 כולל צבע	6.
600 -	1	"	סלעי היזרייה ויטור שטח על יד השער	7.
150 -			עבודות בלתי נראות מראש	8.
<u>7,000 -</u>				

הל-אביב י"ט בחשוון תשכ"ח
10 בנובמבר 1968

Handwritten notes and signatures in blue ink, including a large signature and some illegible scribbles.

אל : מר ש. סודר, מהנדס מכישיים ראשי

מאת: ד"ר י. קט, מהנדס מבצעים

הנדון: הערות לתכנון מכיש בניהם - מסעדה

- א. הקריטריונים הגאומטריים שנבחרו בסעיף 4-1 נראים לי כמתאימים לכביש באזור הררי.
- ב. אני מקבל בעורה רוח את השקול, לבחירה הואי שהנוף ויומי הדרך, הינם קריטריונים בעלי משקל.
- ג. נבצר ממני, מתיינה במתוניה, לסייר לארכו של ההואי ס. אולם אני מצטרף לדעה המתכנן שבגואי ס, דל הנוף הנשקף, ועלוח התקמה והנסיעה להרמון, גבוהים. לכן אלטרנטיבה זו אינה מתאימה.
- ד. נראים לי כמתאימה בחירה אלטרנטיבה א. לדעתי יש להכנן ולסלול עתה את הנתיב השלישי למשאיות. זאת כדי להסוך הוצאות כפולוח בעמיד. בניה הנתיב הנוסף למשאיות בקטעים בעלי השעוע הטקטימלי הייקר את העבודה באלטרנטיבה א בכ- 980,000 ל. כלומר, מה"כ עלוח התקמה ל א - 3,880,000 ל.
- בניה הנתיב הנוסף באלטרנטיבה ב הייקר את העבודה בכ- 260,000 ל כלומר, מה"כ עלוח התקמה ל- ב - 4,560,000 ל. יוצא שאלטרנטיבה א תהיה זולה גם לאחר בניה הנתיב למשאיות ולכן היא מומלצת.

הערות

מחיר ק"מ אחד של נתיב למשאיות נאמד בכ- 350,000 ל לק"מ אחד. זאת לאחר שיחה עם מר מרקוס.

ב בר כ ה
1031
ד"ר יתחק קט
מהנדס מבצעים

העתיק: מ"מ. שהמי, סגן מנהל מע"צ
מר א. גיל, מהנדס מאוד הצפון

17

8

מדינת ישראל

התאריך 7.11.68

תיק מס' 162/63

אלה"ה / ב' בסיון, מ' שוהמי

תארת: לשכת המנהל הכללי, משרד העבודה

הכ"מ

הנדון: תקציב כבישים לרמת הגולן

מזכרו מיום 22.10.68

11/10/68

ר"ב תיקון לסכום הדיון שהתקיים

ביום 17.10.68 שהועבר מלשכת

עוזר שר הבטחון.

ב ב ר כ ה ,

משרד העבודה
 מ"מ קאלינה צמחי
 י"ז השנה השבעה / 8.11.68
 33/3/8
 מ"מ צמחי

ד.מ.ר"ה

מדין 951

9



ב' חשון תשכ"ט
24 אוק' 1968
גמ/1042

עוזר שר הבטחון
מנהל כללי - משרד העבודה
ר' אגף תקציבים - משרד האוצר
מפקד הגמ"ר - פקוד צפון
ר' אג"מ/הגמ"ר
אלוף פיקוד צפון
עוזר ר' אג"מ
מנהל כללי - משרד האוצר

הנדון: תקציב כבישים לרמת הגולן
לשנת 1969/70 - תיקון
שלב: גמ/1006 ס-18 אוקטובר 68

1. למעוף 3 ג' (3) - התקציב שיאושר לכל אחת מן הדרכים האלטרנטיביות - הוא 2 מיליון ל"י.
2. בא תקנו בהתאם.

(-)

שלימה בזית - תה אלוף

משרד - העבודה
מחלקת עבודות ציבוריות - משרד ראשי

הל-אביב
בחסון חש"ס
באנפוזב 68
הנאמני

33/3/8

אלו: מר י. גורן, ראש אגף הכספים, משרד הבטחון, הקריה, ח"א

מאת: השב מע"צ

הנדון: מפרצות ע"ח עבודות לשנת 1967/68.
הסמך: מכאבן מס. כא 2883 מיום 11.9.68

הנני להודיעך כי מכאבן שבסמך בסעות יסודו מטיבות דלהלן:-

ההוצאה בסך של -1,719,823, הנזכרת כמכתבך שבסמך מתיחסת להזמנת מס. כ"א 1126 מיום 21.6.67 בסך של -2,000,000 עבור מקוני כבישים בחצי האי סיני ולא לרמת הגולן, אשר עליה הוזמנו למשרדך בדו"ח ההוצאות בשנת הכספים 1967/68.

לא מובן לי מהו הסך של -450,000 הנזכר, מאחר והזמנה זו לא נחקלה במשרד, כמו כן לא דווחנו למשרדך בדו"ח שלנו לשנת הכספים 1967/68 על הוצאה כזו.

לידיעתך, בשנת הכספים 1967/68 קבלתי ממשרדך עבור רמת הגולן את ההזמנות הבאות:-

ההוצאות	סכום ההזמנה	
361,439	500,000	1. הזמנה 60/6307/030 עבור הסיבובים בכביש החוף וחזק ניציבי גשר בילי לבנות יעקב
48,843	50,000	2. הזמנה 60/6276/030 החזקה כבישים ברמת הגולן
	200,000	3. " 60/6432/030 שדה נחיתה בקוניסרה
6,400	6,400	4. " 60/6313/830 שלוש בגבול הצפון
741,907	800,000	5. " מטפל צבאי רמת הגולן, עבור שיפוץ כבישים ברמת הגולן כמו כן דרישה מס. 263/2664/030 ע"ס 150,000 לא נחקלה במשרד.

בברכה,

א. זוננסיין

השב מע"צ

העמק: כספים

33/3/4

מדינת ישראל

מחלקת עבודות צבוריות, מחוז הצפון, נצרה עלית
תאריך: י"ג בחשוון תשכ"ט
4 בנובמבר 1968

מספר: 6/10/3/1

מ"מ ג' 6. מ. א. 6.
מחשבונית תשלום
 אל : מר מ' שהמי, ס/מנהל מע"צ
 מאת: מהנדס מחוז הצפון

Handwritten notes:
מס' 33/8
מ/ג/10/6

הנדון : הקציב כבישים ברמת הגולן לשנת 1969-70
 (מתקציב הממשל הצבאי).
 סמוכין: טכום דיון בשלכת עוזר שר הבטחון -מכתבן
 מס' 33/3/8 סיום 1.11.68

קיימתי שתי שיחות בנידון:

האחת - עם אל"מ ג' בגדל, קצין הגמ"ר הפיקודי והשניה -
 עם אלוף הפיקוד.

שניהם רואים בחיוב את הצעתי להתחיל מיד בחכנון כפר
 נחום - שפך הירדן חושניה ולבצע בשנה הבאה בקטע זה רק
 עבודות עפר (בלאו הכי לא נספיק לבצע יותר מזה) ולסלול
 קטע מושלם בתוך החודש החדש של בניאס - מסעדה.

נקבעה עגישה נוספת לסיכום עם אלוף הפיקוד - וכשתחייב
 אודיען את ההוצאות.

מהנדס המחוז

100/שב

SECRET

SECRET
SECRET

SECRET

SECRET

SECRET

SECRET

SECRET

SECRET

SECRET

SECRET

4



רשות שמורות הטבע, ת"א, קבוץ גלויית 73, טל' 820107

4 לנובמבר 1968
תיק: ר"ש 5/4 א'

מ/ג יניא וגלויית

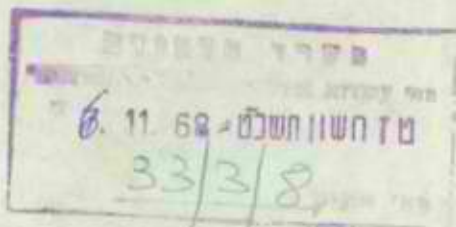

לכבוד
מר שוהמי,
מ.ע.צ.
רחוב לינקולן,
תל - אבה.

א.ג.

הנדון: דרך החרמון

כידוע לך עבד צוות נוף ומפעלי תיירות בגולן על תכנית פתוח ספורט חורף בחרמון. בעזרתך הבאנו לשנוי תואי הדרך שיעבור באזור השלג.

בשתוף עם משרד התיירות אנו מתארגנים לקבלת קהל בשטח מאחר שתנאי לכל פעילות בשטח השלג מחייבת החזקת דרך פתוחה. הכרחי ש.מ.ע.צ. תקבל על עצמה החזקת הדרך כחלק מרשת הדרכים בגולן.

יחד עם מר גיל אנו פועלים לממש את הכלי לפנוי שלג ולהבטיח סיום מלא של הדרך עד לאזור השלג הנמצא בגובה 1500 מ' ובסרחק של 6 ק"מ מהכפר מג'דל שמש.

אני מקוה כי כמסורת הטובה בינינו, נלך יחד בראש לפתוח וישוב אזורים חדשים.

אני מקוה לקבל תשובתך החיובית בהקדם.

בכבוד רב,
האלוף א. יפה (מיל.)
מנהל הרשות

העתק:
מר גיל - מע"ץ נצרת
אל"ם ג. בנדל
מר צבי קינן
משה סלע

מס/עט

19



UNITED STATES DEPARTMENT OF JUSTICE, FEDERAL BUREAU OF INVESTIGATION

A. Carson (1947)
New York (1/1/47)

TO: SAC, NEW YORK
FROM: SAC, NEW YORK
SUBJECT: [Illegible]

RE: [Illegible]

[Illegible text block]

[Illegible text block]

[Illegible text block]

[Illegible text block]

[Illegible text block]

[Illegible text block]

[Illegible text block]

[Illegible text block]

43
משרד העבודה

באישון השב"ש
5.11.68

תל-אביב

אל : מהנדס מחוז הצפון

מאת: מע"ג, המשרד הראשי

✓ 33/5/8

הנדון: ועדת משנה לתכנון ובניה ברמת הגולן

הנני מתכבד להודיעך כי המנהל הכללי של משרד העבודה
בפנייתו אל תת-אלוף שלמה גזית, קבע אותך כנציג משרדו לוועדה
הנ"ל.

כמו כן מבקש המנכ"ל כי מר אריה גבריאל ישמש כממלא
מקומו במקרים בהם לא תוכל להשתתף בישיבות הוועדה.

ב ב ר כ ה ,

י. זיו
סגן מנהל מע"ג (מנהל)

העוק:

סגן מנהל מע"ג, מר גולן
סגן מנהל מע"ג, מר שחמי
אדריכל ראשי, מר שושני

3
יג' בחשון תשכ"ט
3 בנובמבר 1968

מ. נ. ה. י. 110

12/6

מס' 33/3/8
מזחשוותשנ"ט
11.68

לכבוד
מעצ"מ, המשרד הראשי
רמ"ל לינקולן 3
ח-ל - אב"ב
א.נ.

הנדון: הזמנה עבודה מס' 57/7277/030 - צפוי
באספלט של דרך הפטרולים באזור.

בהתייחס למכתב צה"ל ד.צ. 1070 מס' 8817 - דרכים מיום
8.10.68, שהתקן ממנו הועבר אליכם - נבקשם לבצע את העבודה
הנ"ל בהתאם לפרטים שנמסרו לכם ע"י המזמין.

לכסוי הוצאות הביצוע הוכנו להעמיד לרשותכם סך 260,000.-
הסעיף התקציבי הוא: 42/2/222.

בכבוד רב,
פ. לוטן,
מנהל מח' החטיבות והתקשוריות.

התקן
מעצ"מ, מר שוהמי, לינקולן 3 תא
אג"מ/הגמ"ר, רמ"ן נחמן שטרן
מקהנ"ר/רמ"ד דרכים
משהב"ט, לשכה האזור
משהב"ט, מרכז חשבונות בנוי
(לזיכוי חשבון מעצ"מ בהתאם)

10/8/9

11

SECRET
CONFIDENTIAL
CONFIDENTIAL

CONFIDENTIAL - 98 11 15

CONFIDENTIAL - 98 11 15
CONFIDENTIAL - 98 11 15
CONFIDENTIAL - 98 11 15
CONFIDENTIAL - 98 11 15
CONFIDENTIAL - 98 11 15

CONFIDENTIAL - 98 11 15
CONFIDENTIAL - 98 11 15
CONFIDENTIAL - 98 11 15
CONFIDENTIAL - 98 11 15
CONFIDENTIAL - 98 11 15

משרד הבטחון/אגף בינוי ונכסים
שרותי הבינוי

מ.מ.ג. 3010

יג' בחשון תשכ"ט
3 בנובמבר 1968
בה/1217

משרד
התעשייה והמסחר
מ/ד/תש"ט - 5.11.68
מ"י תתי"ק 33/3/4

למכוד
מעצ' המשרד הראשי
רח' לינקולן 3
תל - אביב .
א.ג.ג.

מ/ד/תש"ט
מ/ד/תש"ט
מ/ד/תש"ט

הנדון: הזמנת עבודה מס' 57/1276/030
מסודרים ושילפס בדרך המשרדים ברמת הגולן

בהתייחס למכתב צה"ל ד.צ. 1070 מס' 8817 - דרישת מיום
8.10.68 שהתקף ממנו הועבר אליכם בקשת לבצע את העבודה הנ"ל
בתאם לפרטים שנמסרו לכם ע"י במזכ"ן.
למכוד הוצאה הביצוע הורנו להעמיד לרשותכם סך של -
100,000.- ₪.

הסעיף התקציבי הוא: 42/2/222

בכבוד רב,

מ.ס. ליסקי
מנהל מס' התמיכה והתעשייה

התקין

מעצ' מר שוחבי, לינקולן 3, ת"א
אג"מ/הגמ"ר, רמ"ן נחמן שטרן
מקנה ר/רמ"ד דרכים
מטהב"ט, לשכת הצמון
מטהב"ט, מרכז השכונות בינוי - לזיכוי השכונות מעצ' בתאם.

70 33/3/4

46

הל-אביב

משרד העבודה

מחוז ת"ש

בנובמבר 1968

התאחדות

✓ 33/3/8

אל : מהנדס סוזו הצמון

מאת: מע"צ, המשרד הראשי

הנדון: תפוצת כבישים רמת הגולן 1969/70

רצ"ב העתק מכום ריון כנדון שהתקיים ב-17.10.68 בלשכת
עוזר שר הבטחון.

ב ב ר כ ה ,



ס . שהמי

סגן מנהל מע"צ

מדינת ישראל

התאריך

תיק מס'

33/3/8

ל

אל:

מאת:

מ. ג. קוסא-סקא'ה

הנדון:

הדואר הכולל לפני
ק/רס' - סק'ה ה. מאר אית
(5919) 6

מ

16.6.69

1. Introduction

Definition of the term

The study of the history of the word is very interesting. It is found in many languages and has a long history. The word is derived from the Latin word 'homo' which means 'man'.

It is a very common word and is used in many contexts. It is also used in many idioms and phrases.

64

במסגרת תכ"ס
באוקטובר 1968
11560

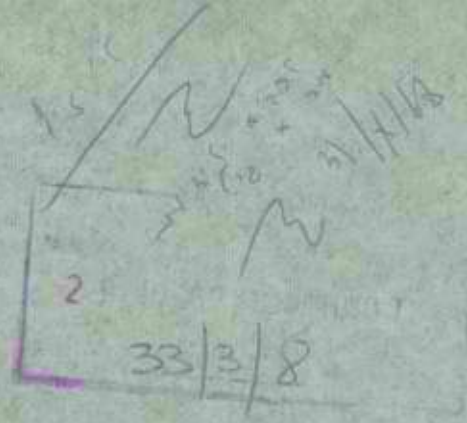

אלו תת-אלוף שלמה בזיה, לשכת פוזר סד הנמחרן
מאת המנהל הכללי, משרד העבודה

הנדון: ועדת משנה לתכנון ובניה ברמת הגולן
מכאן מיום 24 ביולי 1968

כבציגנו ברשעה הנ"ל מונה סד א' גיל, מהנדס משרד הצפון
של מחלקת עבודות ציבוריות.

אני מבקש כי סד איה גבריאל, סגן מהנדס משרד הצפון
של מחלקת עבודות ציבוריות ימלא כמ"ס במקרים בהם לא
יוכל סד גיל להשתתף בישיבות הרשיות.

ב ב ר כ ה ,

[Handwritten signature]
הנרך לנ-כוכב

העמק סד ב' בסיון, מנהל מחלקת עבודות ציבוריות

מדינת ישראל

63

תאריך 22.11.63

תיק מס' 162/63

אל: לפני ב.ב.ק. לפי ד.ש.ג.

מאת: אשר כהן

הנדון: הקצב כהן - נגד - כהן, 63/20

נצ"ב אפרת אליהו

כהן מס' 63/20
כהן אפרת -
(ב.ב.ק.)

כהן מ

33/3/2
23/1/64

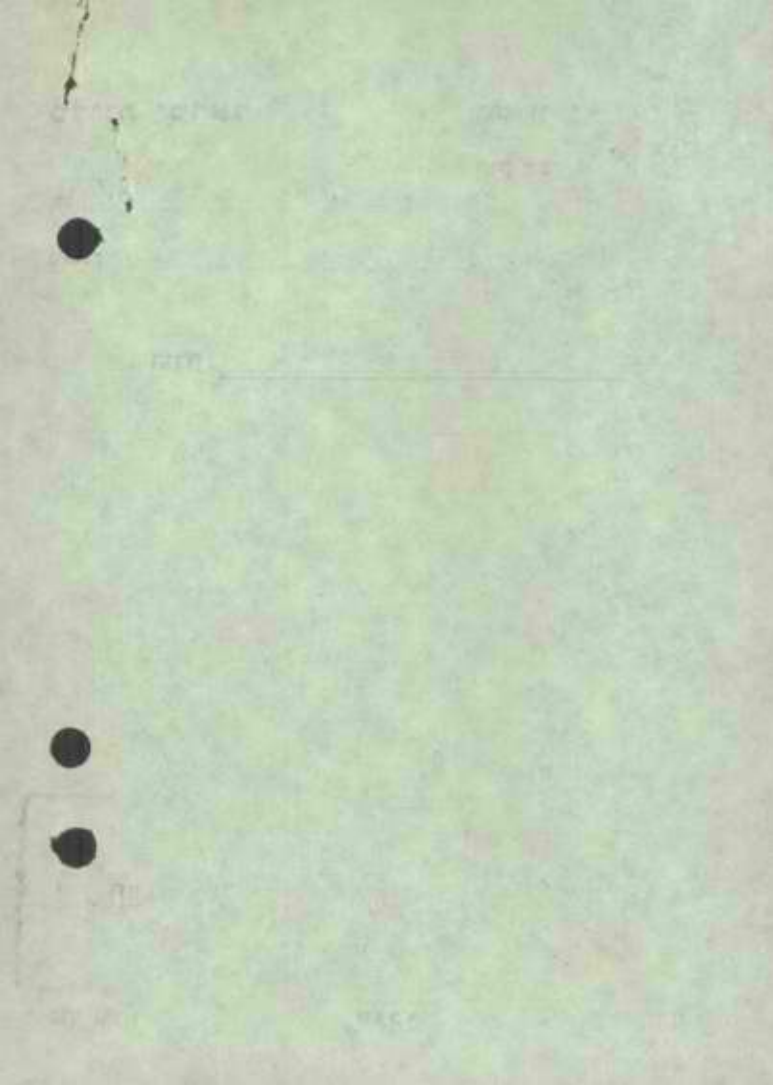

69

הקריה, כ"ו תשרי תשכ"ח
18 אוקטובר 1968

במ/1006

תאום הפעולה בשטחים

עוזר שר הבטחון
מנהל כללי - משרד העבודה
ר' אגף תקציבים - משרד האוצר
מפקד הגמ"ר - פיקוד צפון
ר' אג"מ/הגמ"ר
אלוף מיקוד צפון
עוזר ר' אג"מ
מנהל כללי - משרד האוצר

הנדון: תקציב כבישים לרמת הגולן לשנת 1969/70

1. דיון בנידון בתקיים בלשכת עוזר שר הבטחון ביום ה' 17 אוק' 68.
בדיון השתתפו -

עוזר שר הבטחון
מנכ"ל משרד העבודה
מנהל מע"צ
ר' אגף התקציבים
מפקד הגמ"ר - פיקוד צפון
ר' אג"מ/הגמ"ר
תא"ל שלמה גזית

2. הדיון נקבע לאור ההחלטה העקרונית להעביר את כל נושא סלילת דרכים ברמת הגולן למשרד העבודה ומע"צ, במגמה לבחון את האפשרויות והסידורים המעשיים לכך.

3. בסיכום הדיון נקבע:-

א. לפי מיטב ההכרה של כל המשתתפים צריך נושא הדרכים ברמת הגולן לעבור כולו לאחריות משרד העבודה, אולם לאור קשיים מעשיים שבתעודתו סוכם להמשיך ולנהוג גם בשנת התקציב הבאה (69/70) כפי שנהגו השנה, כאשר נושא זה ימשיך להכלל בתקציב השטחים המוחזקים.

ב. לקראת עיבוד תקציב 1970/71 ייבדק הענין מחדש במגמה להעביר הנושא כולו למשרד העבודה ומע"צ.

ג. אושרה בדיון תכנית סלילת דרכים אופטימאלית, כמפורט להלן, אשר תיבדק מחדש במסגרת הכוללת של תקציב השטחים:

- (1) החזקה שוטפת של הכבישים הקיימים 1 מליון ל"י
- (2) סלילת דרך סקופיה - קורסי 2.5 מליון ל"י
- (3) סלילת כביש גוסף, כאשר האפשרויות הן:
 - (א) כביש גשר נבות-יעקוב - קוניטרה
 - (ב) כביש טבחה - קוניטרה
 - (ג) כביש בניאס - טספדה

ד. ביצוע העבודות המעשי יהיה מותנה - פרט לצרכים צבאיים - במחויבים באפשרויות הויסות האזרחי של כוח אדם ואמצעים הכללי בישראל.

(-)

שלמה גזית - תת אלוף

61
לה

מדינת ישראל

מחלקת עבודות צבוריות, מחוז הצפון, נצרת עלית,
כ"ח בחשרי השכ"ס
20 באוקטובר 1968
6/7/1/2

תאריך:
מספר:

מספר עבודה	מספר חשבונית
221068	33/3/8

אל : מר מ' שהמי, ס/מנהל מע"צ

מאת: מהנדס מחוז הצפון

הנדון : כביש גישה לעין זיון

מס' תשלום ארסולא

*** מצו"ב אומדני מס" נצ/1134 מיום 20.10.1968 לביצוע הכביש הנ"ל מבוסס על חכניות וכמויות של מחכנני הכביש מטעם משרד השיכון ה"ה פרצובסקי-דשא, על סך כולל של -60,000 ל"י.

א"י עזמיאל
24.10.68

א"י גיל
מהנדס ומחוז

העקב: כבישים (3)
חשבונות
מרכז רישום

שג/115

SECRET

SECRET
SECRET
SECRET

SECRET
SECRET

SECRET

SECRET
SECRET
SECRET

SECRET
SECRET

SECRET
SECRET
SECRET

SECRET

SECRET

כביש גישה לעין זיון

אורך 400 מ' רוחב אספלט 4" + 1 שוליים הרחבות 600 מ2

מס' סד'	תאור העבודה	יחידת המדה	הכמות	מחיר היחידה		ה ס כ ר ם	
				אג	לי	אג	לי
1.	חפירה בסלע	מ3	1300	-	4	-	5,200
2.	מילוי כולל הידוק	מ3	200	-	2	-	400
3.	סזע בעובי 35 ס"מ	טון	3000	-	9	-	27,000
4.	התזה ביטומן	מ2	2200	30	0	-	660
5.	אספלט בטון בעובי 5 ס"מ	טון	250	-	40	-	10,400
6.	גשרונים ϕ 80	יח'	2	-	6000	-	12,000
7.	חמרורים, שילוט וסימון	סך					600
8.	הנהלה, סימון, פקוח ושטירה	סך					3,740
					סה"כ		60,000

59

מדינת ישראל

מחלקת עבודות צבוריות
מחוז הצפון-נצרת עלית

תאריך: כ"ה בחשרי תשכ"ח
17 אוקטובר 1968

מספר: 6/7/1/2

כח השרי השנת - 68 מיום 19
מ"י מביק 33/3/8

אל : חשב מע"צ.

מאת: מהנדס מחוז הצפון.

מחלקת

הנדון: תכנון כביש להאחזות בחל גשור - תקציב.
הסמך : אשור מס' 33/3/8 מיום 25.9.68.

לכסרי הוצאות הזמנת תכנון כביש הנ"ל אבקש הקצבה
כספית בסכום של - 4,500 ל"י.

מחלקת
15/10/68
מחלקת
21.10

ב ב ח ה,

א"י
מהנדס המחוז.

העתקים

ס.מ.ס.

מנ"ח מחוזי.

מרכז רשום.

אר/105

למס' (מס' מב) 44/10/68
המחלקה

א"ח עמ"ק אש"ח
י"ח אש"ח אש"ח

אש"ח אש"ח אש"ח
אש"ח אש"ח אש"ח

אש"ח

א"ח אש"ח אש"ח.

אש"ח אש"ח אש"ח אש"ח.

אש"ח אש"ח אש"ח אש"ח אש"ח - אש"ח.
אש"ח אש"ח אש"ח אש"ח אש"ח.

אש"ח אש"ח אש"ח אש"ח אש"ח אש"ח אש"ח
אש"ח אש"ח אש"ח אש"ח אש"ח אש"ח אש"ח.

אש"ח אש"ח אש"ח.

אש"ח אש"ח אש"ח אש"ח.

Handwritten notes:
אש"ח אש"ח אש"ח
אש"ח אש"ח אש"ח
אש"ח אש"ח אש"ח

אש"ח
אש"ח אש"ח אש"ח.
אש"ח אש"ח אש"ח.

אש"ח

||

מדינת ישראל

מחלקת עבודות צבוריות
מחוז הצפון-נצרת עליה

תאריך: כ"ה בתשרי תשכ"ח
17 אוקטובר 1968

מסמך: 6/10/3/1

אל : חשב מע"צ.

מאת: מהנדס מחוז הצפון.

כח תשרי חשבת - 68-10-79
מס' עמ"ק 33/3/8

הנדון: רמת הגולן - כבישים.
הסמך : מכתב מס' 33/3/8 מיום 3.10.68.

לא קבלנו הקצבות לפי הפרוס שבמכתבך.

Handwritten signature and scribbles in blue and red ink.

בברכה,

א' גיל

מהנדס המחוז.

העתקים

מר מ' שהמי, סגן מנהל מע"צ.
מנ"ח מחוז י.

105/אר

Large handwritten note in blue ink:
המחלקה
הצפון-נצרת
מ/23/8

היכרת
24/10

25/10

1980 January 17
Office of the
Attorney General

State of California
Department of Justice

MEMORANDUM

TO : SAC, [illegible]

FROM : [illegible]

RE: [illegible]
[illegible]

[illegible]

[illegible]

[illegible]

[illegible]

[illegible]

[illegible]



מדינת ישראל

מחלקת עבודות צבוריות, מחוז הצפון, נצרת עליה

נצרת עליה, כ"ד בתשרי תשכ"ח
16.10.1968

מס' 6/7/1/2

אל : טר מ" שהמי, ס/מנהל מע"צ
מאת: מהנדס מחוז הצפון

הנדון : כביש ביטוח לנחל גשור

לבקשתך להלן אומדן מפורט:

כח תשרי תשכ"ח - 68
מס' תתי 33/3/8

אין אשלה
אין אשלה
אין אשלה

24.10.68

אורך - 1,570 מטר. רוחב 4 מטר אספלט + 1 מ" שוליים הרחבות - 1650 מ², כולל לולאה לאטובוס.

1. עבודות עפר כולל ~~28,500~~ 33 מדוק מלואים
2. מצע בעובי 0.40 מ"
3. התזה ביטומן
4. בטון אספלט בעובי 5 ס"מ
5. מעביר מים 80
6. פטרורים וצביעה
7. הנהלה, בדיקות, פקוח 6%

42,000.-	4.-	10,500	3מ
11,000.-	10.-	11,100	טון
2,500.-			סך
35,000.-	35.-	1,000	טון
10,000.-	5.-	2	יח"
500.-			סך
15,000.-			סך
216,000.-			

אומדנים לעין זיון ולנחל מחילה נאש לך עם קבלת התכניות.

א" גיל
מהנדס המחוז

העקב: כבישים (3)
חשבונות
מרכז רשות

טג/115

הג' ליה לשר הטכני
התקלה

OFFICE MEMO

MEMORANDUM FOR THE RECORD, DATE: 10/11/50

TO: SAC, NEW YORK
FROM: SAC, PHOENIX

RE: [Illegible]

[Illegible]

[Illegible]

[Illegible]

[Illegible]

[Illegible]

[Illegible]

cc

[Illegible]

[Illegible]

[Illegible]

[Illegible]

cc

[Illegible]

[Illegible]

[Illegible]

[Illegible]

cc

[Illegible]

[Illegible]

cc

[Illegible]

[Illegible]

[Illegible]

[Illegible]

cc

[Illegible]

[Illegible]

[Illegible]

[Illegible]

cc

[Illegible]

[Illegible]

cc

[Illegible]

[Illegible]

cc

[Illegible]

[Illegible]

[Illegible]

[Illegible]

[Illegible]

[Illegible]

[Illegible]

[Illegible]

56
מחלקת עבודות צבוריות-המשרד הראשי

תל-אביב (ב) בחשתי חש"ט
באוקטובר 1968

33/3/8

אל ז משרד הכטחון, לירי מר מזניה ברונשטיין

מאת: חשב מע"צ

הנדון: בכיש לחרמון

בחתום להחלטה שר העבודה הרינו מחייבים לשלם את הסך של - 550,000. כהשתחחותנו בכיש לחרמון כחדש אפריל או מאי 1969.

בברכה מועדים לעמחה,

א. זוננשיין
חשב מע"צ

ב. בסין
מנהל מע"צ

העתק: מנכ"ל משרד העבודה
העתק: לשכת שר העבודה
כספים.

2/3

מדינת ישראל
מסדר הבטחון

תאום הפעולה בשטחים

י"ח תשרי תשכ"ח
10 אוק' 1968
גמ/979

כא חשרי תשנ"ח - 68 חו 12
64103

מנהל מע"צ - מסדר העבודה

הנדון: סביש סקופיה-עין גב
שלד 33/3/8 מ-6 ספט' 68

מר בסין הנכבד,

אין כל יסוד לידיעה שנחפרסמה ב"דבר" כאילו
עומדת המועצה האזורית עמק הירדן לסלול את הכביש
הגידון.

לאור זאת, אין כל סיבה לעכב או לדחות את
השלמת ההכנות לסלילה על ידכם.

ב ב ר כ ה ,

שלמה גזית - תת אלוף

העתק: עוזר שר הבטחון

~~אשר~~
33/3/8

54

תל-אביב

משרד העבודה

במשרד הטכ"ט
באוקטובר 1968

✓ 33/3/8

אל : מתנדב ממוז הצפון

מאת: מע"ג, המשרד הראשי

47/10

תנדונו: כביש לתרפון

המסך : ככתבן מס" 6/10/3/3 ס-22.9.68

רצ"ב מאזרת בתורה החוברת על פתוח ספורט חורף בתרפון.

בברכת מועדים לשמחה,

ט. שהמי

סגן מנהל מע"צ

53

משרד העבודה
מחלקת עבודות ציבוריות - המשרד הראשי

תל-אביב 100
במשרד החשב"ט
במחלקת 1968
33/3/81

אל : מהנדס מחוז הצפון

מאת: חשב מע"צ

הודוין: רמת הגולן - כבישים

ר"ב העמק מכתב המשרד הבטחון מס' בא/2883 מיום 11.9.68
המדרג בעד עצמו.

אבקש להגיש למשרד הבטחון, אגף הכספים, פירוט על החובצה
בסך של -300,000 ל"י כדלקמן:-

1. פירוט על הוצאות השילוט בסך של -150,000 ל"י
ראו סכחבו של סגן מנהל מע"צ מס'
33/3/8 מ-10.1.68 (העמק מ"כ לנוחיותך)

2. פירוט הוצקת כבישים ותקון כבישים הנך של -150,000 ל"י.

בברכה שנה טובה,

א. זוננשיין
חשב מע"צ

העמק: לטר שחמי, סגן מנהל מע"צ
כספים

33/3/81
מח 5 תתק 3
מס/3

משרד העבודה

חל-חביב 5 בחשתי השכ"ט
במסמך 1968

33/3/8 ✓

אל : ע' שר הבטחון, ר/א צבי צור

מאתו מנהל מע"צ

הנדון: רפת הגולן

כידוע לך, אנו מטפלים, בהתאם לדרישה שקוד הצפון,
בטלילה כביש עין גב - סקופיה, וזה מתוך 1 מליון ל
שהוקצבו לעבודות מחנה ברסו.

התכניות הולכות ונשלמות על ידי הח"ל, ואנו מקווים
בעוד חודש ימים להתחיל בבצוע העבודה.

כעתון "דבר" מ-30.9.68 מופיעה ידיעה שמועצה אזורית
עמק הירדן מפלה בטלילה כביש חדש מעין גב לסקופיה.

האם זה אומר שעלינו להפסיק את המפול ?

בברכה שנה טובה,

ג. בטיץ

מנהל מע"צ

העתק: מהנדס מחוז הצפון

המחן 55-
ב(4103) 55

57

33/3/8

דרכי

30.9.68

מסגרת מעטרת ומקפץ ~~33/3/8~~ ^{30.9.68} את שיטת המנסיה התקציבית החדשה.

מועצת עמק הירדן מרחיבה הטיפול בישובי רמת-הגולן

מאת סופר, דב"ר בטכריו

המועצה האזורית עמק-הירדן הרחיבה את הטיפול בישובי דרום רמת-הגולן אל על, מבוא-המה, נחל גולן, רמת-מגשלים ונחל גשור.

מלארית, גיקו שטחים, הדרכה מוניציפאלית והקדמת. כן פועלת המועצה האזורית בירוח הקפת ישובי-קבע ברמת-הגולן בעזרת מחלקת התתיישבות ימטרדים אחרים.
המועצה האזורית המציאה למוסדות הרישאים בדבר העצת-תקנים הסתכם ב-118,000 ל"י לטיפולן השקעות ראשונות והוצאות שנתיות של פעילות ותרבות בישובי דרום הגולן.

הטיפול מתרכז ברישאים המוניציפאליים, הכלכליים והתרבותיים. אחדים מדישורים החדשים ברמת-הגולן תעטרפו ל"ארגון-הק" ליות האזורי של עמק-הירדן והם נתונים גם משירותים שונים של משרד התרבות והשיכון האזוריים. בין היתר מטפלת המועצה ה"אזורית בסלילת כביש חדש מעין-גב לסקופיה ברמת-הגולן. כהפ"לית שירותי-דואר בישובי הרמת-הגולן פנימית, פעילה אנטי-

שפי
חד
מנה
מז
גנה
יח
ים
י

מפ"ח אישרה שביתת אוהרה

דרכי

52

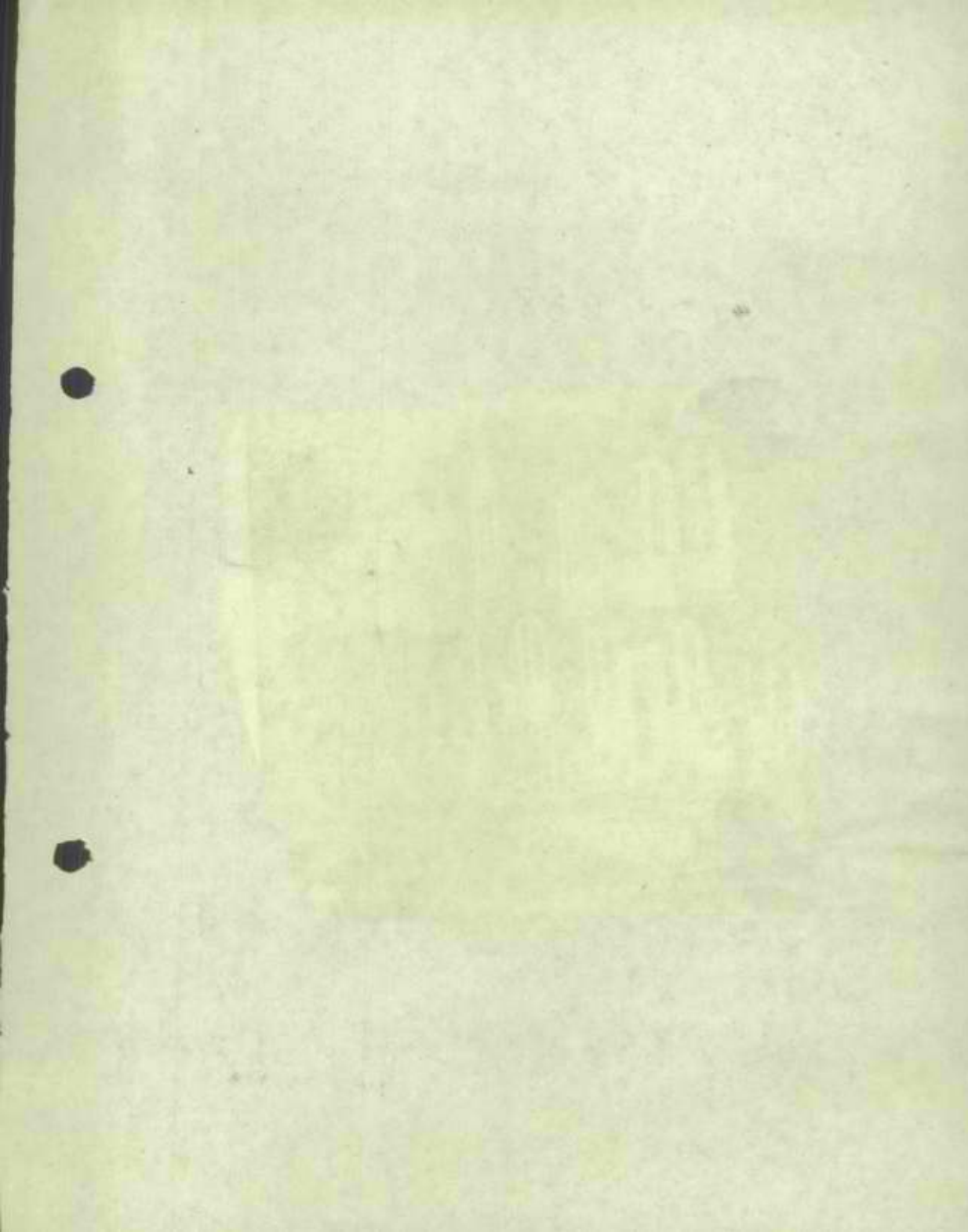

50

משרד העבודה

תל-אביב ת
משרד השכ"ט 30
בספטמבר 1968

V 33/3/8

אל : מהנדס מחוז הצפון

מאת: מע"צ, המשרד הראשי

46

הנרצו כביש גישה לתחנות נהל גשור
הסמך : מסמך מס' 6/7/1/2 מ-23.9.68

הננו מאשרים מסירה תכנון הכביש הנ"ל ל"אגוד הנדסי לתכנון ומדידה", היטה, בסכום של 4,425 ל"י, בהתאם לאומדן החוצאות המצורף והמומלץ על ידך.

בברכה שנה טובה,

מ. שהמי
סגן מנהל מע"צ
י. בריסקר
ב/חשב מע"צ

49

משרד העבודה

במחירי השכ"ט

במסמבר 68

✓ 33/8/8 dlb

אל : מנכ"ל משרד העבודה, ירושלים

מאת: מנהל מ.ע.ג., המשרד הראשי

הנדון: ועדת כניה ומכנוז רמת הגולן

הזכרה

19

עד כה טרם נקניתי על מחברי מט' 33/3/8 מיום 30.8.68
בנדון.

אורה לך בעד סיפולך המידי בנדון.

בברכה,

ב. בסין

מנהל מ.ע.ג.

48

תל-אביב

משרד העבודה

במשרד העבודה
במספר 1968

33/3/8

אל : מהנדס מחוז הצפון

מחוז מע"צ, המשרד הראשי

40

הנדון: כביש גישה לנחל נשור (רמת הגולן) - מדידה ותכנון
הסמך : מסמך מס' 6/7/1/2 מ-16.9.68

הננו מאשרים מטירת עבודה מדידה ותכנון כביש חנ"ל באורך של כ-1.5 ק"מ ל"אגוד הנדסי לתכנון ומדידה", חיפה במחיר של כ-4,500 ל"י, באמצעות המלצתך.

בברכה מועדים לשמחה,

[Handwritten signature]

מ. טהמי
סגן מנהל מע"צ השב מע"צ

א. זובנשיין

מדינת ישראל

מחלקת עבודות צבוריות, מחוז הצפון, נצרת עלית

כ"ט באלול השכ"ח

22 בספטמבר

תאריך:

6/10/3/3

מספר:

אל : מר ב' בסין, פנהל מ"צ

מאת: מהנדס מחוז הצפון



הנדון : כביש לחרמון

אודה לך אם המציא לי בחזרה את העותק היחידי של
הסקר על נושא החרמון שהעברתי לעיונך.

בברכת שנה טובה,

א' גיל

מהנדס המחוז

100/שג

GENERAL NOTES

1. All work shall be done in accordance with the specifications and drawings.
2. The contractor shall be responsible for obtaining all necessary permits.

3. The work shall be completed within the specified time frame.

4. The contractor shall maintain access to all existing utilities.
5. The work shall be done in a neat and professional manner.

6. See attached drawings.

7. The contractor shall be responsible for the safety of all workers and the public.
8. The work shall be done in accordance with all applicable codes and regulations.

9. The contractor shall provide a detailed schedule of work.

10. The contractor shall be responsible for the disposal of all waste materials.
11. The work shall be done in a safe and sound manner.

12. The contractor shall be responsible for the protection of all existing structures.

46

מדינת ישראל

מחלקת עבודות צבוריות, מחוז הצפון, נצרת עלית

א' בחשרי השכ"ס

23 בספטמבר 1968

תאריך:

6/7/1/2

מספר:



אל : מר מ' שהמי, מ/מנהל מע"צ

מאת: מהנדס מחוז הצפון

מ/מנהל מע"צ

הנדון : כביש גישה להאחזות נחל גשור

לרגל דחיפות הביצוע של הכביש לפני עונת הגשמים אבקש
אשור למסור את חכנון הכביש הנ"ל ל"אגוד הנדסי לתכנון
ומדידה", חיפה.

** מצורף אומדן ההוצאות לתכנון, בסכום - 4,425. ל"המבוסס
על מחירון אגודת המודדים. ההצעה הנ"ל זולה יותר מאשר
הצעה המבוססת על מחירון של אגודת האינג'נרים מאחר שאין
זה כולל את המבנה.

נא אשורן בהקדם.

בברכת שנה טובה,

א' גזל

מהנדס המחוז

העתק: מהנדס ראשי לכבישים, מע"צ

לשכה טכנית

חשבונות

מרכז רישום

שב/115

57

1944
1945
1946
1947
1948
1949
1950
1951
1952
1953
1954
1955
1956
1957
1958
1959
1960
1961
1962
1963
1964
1965
1966
1967
1968
1969
1970
1971
1972
1973
1974
1975
1976
1977
1978
1979
1980
1981
1982
1983
1984
1985
1986
1987
1988
1989
1990
1991
1992
1993
1994
1995
1996
1997
1998
1999
2000
2001
2002
2003
2004
2005
2006
2007
2008
2009
2010
2011
2012
2013
2014
2015
2016
2017
2018
2019
2020
2021
2022
2023
2024
2025

1944
1945
1946
1947
1948
1949
1950
1951
1952
1953
1954
1955
1956
1957
1958
1959
1960
1961
1962
1963
1964
1965
1966
1967
1968
1969
1970
1971
1972
1973
1974
1975
1976
1977
1978
1979
1980
1981
1982
1983
1984
1985
1986
1987
1988
1989
1990
1991
1992
1993
1994
1995
1996
1997
1998
1999
2000
2001
2002
2003
2004
2005
2006
2007
2008
2009
2010
2011
2012
2013
2014
2015
2016
2017
2018
2019
2020
2021
2022
2023
2024
2025

1944-1950

1944
1945
1946
1947
1948
1949
1950

1951
1952
1953
1954
1955
1956
1957
1958
1959
1960

1961
1962
1963
1964
1965
1966
1967
1968
1969
1970

1971
1972
1973
1974
1975
1976
1977
1978
1979
1980

1981
1982
1983
1984
1985
1986
1987
1988
1989
1990

1991
1992
1993
1994
1995
1996
1997
1998
1999
2000
2001
2002
2003
2004
2005
2006
2007
2008
2009
2010
2011
2012
2013
2014
2015
2016
2017
2018
2019
2020
2021
2022
2023
2024
2025

2026
2027
2028
2029
2030

אגוד הנדסי לתכנון ומדידה

ח'פה * דרך העצמאות 31 * טלפון 65354

כתשוכה נא לתזכיר
3682/ג/ 68

מס'

5. 9. 1968

תאריך

לכבוד

מהנדס מחוז הצפון

ס. פ. ג.

בצרת - עליה.

א.נ.

הכרזת: אומדן להכנון ומדידה של בביש גישה להאחדות כחל בשור.

I. ספון חורי כהתאם לחרטים כלל

יתוד כל 20 מטר והכנת חתכים לאורך

ורוחב עד 10 מטר סכל צד כאורך כ' 1.600 מ.

לפי סוג י"ב" פרק XXIII טעיף 5 דף 13

ק"מ דאשון..... 1.000.00 ל"י

" 570.00 600 מטרים הנותרים (950 x 0.600)

II. מדידה פרמיה עד 20 מטר מקו המדידה;

לפי פרק XI, סוג י"ב", דף 9

" 72.00 כ' 15 פרמיה x 4.80

III. תכנון מפורט והכנת כפויח באורך

של כ' 1.600 מטר; לפי פרק XXVI, טעיף י"ב"

דף 15, בהערכה של 50.000 ל"י הק"מ.

" 2.000.00 1.600 x 50.000 x 0.025

" 3.642.00 סך

IV. חומפת 35% עבור רחוק המקום;

לפי פרק II טעיף "המבורה"

" 1.274.70 0.35 x 3.642

" 4.916.70 סך

" 491.70 V. הנחה 10%

סך הכל..... 4.425.00 ל"י

ככבוד רב

אגוד הנדסי
לתכנון ומדידה
ח'פה, דרך העצמאות 31
טלפון 65354

ИЗДАТЕЛЬСТВО

1954

ВВЕДЕНИЕ

1. ОБЩИЕ СВЕДЕНИЯ

2. ОСНОВНЫЕ ПОЛОЖЕНИЯ

3. МЕТОДИЧЕСКИЕ ПОЛОЖЕНИЯ

4. ПРИЛОЖЕНИЯ

5. ЗАКЛЮЧЕНИЕ

6. СПИСОК ЛИТЕРАТУРЫ

7. ДОПОЛНИТЕЛЬНЫЕ МАТЕРИАЛЫ

8. ПРИМЕРЫ РЕШЕНИЯ ЗАДАЧ

9. ЗАДАНИЯ К САМОСТОЯТЕЛЬНОМУ РАБОТНИКУ

10. ДОПОЛНИТЕЛЬНЫЕ ЗАДАНИЯ

11. ПРИЛОЖЕНИЕ 1

12. ПРИЛОЖЕНИЕ 2

13. ПРИЛОЖЕНИЕ 3

14. ПРИЛОЖЕНИЕ 4

15. ПРИЛОЖЕНИЕ 5

16. ПРИЛОЖЕНИЕ 6

17. ПРИЛОЖЕНИЕ 7

18. ПРИЛОЖЕНИЕ 8

19. ПРИЛОЖЕНИЕ 9

20. ПРИЛОЖЕНИЕ 10

21. ПРИЛОЖЕНИЕ 11

22. ПРИЛОЖЕНИЕ 12

23. ПРИЛОЖЕНИЕ 13

24. ПРИЛОЖЕНИЕ 14

25. ПРИЛОЖЕНИЕ 15

26. ПРИЛОЖЕНИЕ 16

27. ПРИЛОЖЕНИЕ 17

28. ПРИЛОЖЕНИЕ 18

29. ПРИЛОЖЕНИЕ 19

30. ПРИЛОЖЕНИЕ 20

31. ПРИЛОЖЕНИЕ 21

32. ПРИЛОЖЕНИЕ 22

33. ПРИЛОЖЕНИЕ 23

34. ПРИЛОЖЕНИЕ 24

35. ПРИЛОЖЕНИЕ 25

36. ПРИЛОЖЕНИЕ 26

37. ПРИЛОЖЕНИЕ 27

38. ПРИЛОЖЕНИЕ 28

39. ПРИЛОЖЕНИЕ 29

40. ПРИЛОЖЕНИЕ 30

41. ПРИЛОЖЕНИЕ 31

42. ПРИЛОЖЕНИЕ 32

43. ПРИЛОЖЕНИЕ 33

44. ПРИЛОЖЕНИЕ 34

45. ПРИЛОЖЕНИЕ 35

46. ПРИЛОЖЕНИЕ 36

47. ПРИЛОЖЕНИЕ 37

48. ПРИЛОЖЕНИЕ 38

49. ПРИЛОЖЕНИЕ 39

50. ПРИЛОЖЕНИЕ 40

51. ПРИЛОЖЕНИЕ 41

52. ПРИЛОЖЕНИЕ 42

53. ПРИЛОЖЕНИЕ 43

54. ПРИЛОЖЕНИЕ 44

55. ПРИЛОЖЕНИЕ 45

56. ПРИЛОЖЕНИЕ 46

57. ПРИЛОЖЕНИЕ 47

58. ПРИЛОЖЕНИЕ 48

59. ПРИЛОЖЕНИЕ 49

60. ПРИЛОЖЕНИЕ 50

61. ПРИЛОЖЕНИЕ 51

62. ПРИЛОЖЕНИЕ 52

63. ПРИЛОЖЕНИЕ 53

64. ПРИЛОЖЕНИЕ 54

65. ПРИЛОЖЕНИЕ 55

66. ПРИЛОЖЕНИЕ 56

67. ПРИЛОЖЕНИЕ 57

68. ПРИЛОЖЕНИЕ 58

69. ПРИЛОЖЕНИЕ 59

70. ПРИЛОЖЕНИЕ 60

71. ПРИЛОЖЕНИЕ 61

72. ПРИЛОЖЕНИЕ 62

73. ПРИЛОЖЕНИЕ 63

74. ПРИЛОЖЕНИЕ 64

75. ПРИЛОЖЕНИЕ 65

76. ПРИЛОЖЕНИЕ 66

77. ПРИЛОЖЕНИЕ 67

78. ПРИЛОЖЕНИЕ 68

79. ПРИЛОЖЕНИЕ 69

80. ПРИЛОЖЕНИЕ 70

81. ПРИЛОЖЕНИЕ 71

82. ПРИЛОЖЕНИЕ 72

83. ПРИЛОЖЕНИЕ 73

84. ПРИЛОЖЕНИЕ 74

85. ПРИЛОЖЕНИЕ 75

86. ПРИЛОЖЕНИЕ 76

87. ПРИЛОЖЕНИЕ 77

88. ПРИЛОЖЕНИЕ 78

89. ПРИЛОЖЕНИЕ 79

90. ПРИЛОЖЕНИЕ 80

91. ПРИЛОЖЕНИЕ 81

92. ПРИЛОЖЕНИЕ 82

93. ПРИЛОЖЕНИЕ 83

94. ПРИЛОЖЕНИЕ 84

95. ПРИЛОЖЕНИЕ 85

96. ПРИЛОЖЕНИЕ 86

97. ПРИЛОЖЕНИЕ 87

98. ПРИЛОЖЕНИЕ 88

99. ПРИЛОЖЕНИЕ 89

100. ПРИЛОЖЕНИЕ 90

101. ПРИЛОЖЕНИЕ 91

102. ПРИЛОЖЕНИЕ 92

103. ПРИЛОЖЕНИЕ 93

104. ПРИЛОЖЕНИЕ 94

105. ПРИЛОЖЕНИЕ 95

106. ПРИЛОЖЕНИЕ 96

107. ПРИЛОЖЕНИЕ 97

108. ПРИЛОЖЕНИЕ 98

109. ПРИЛОЖЕНИЕ 99

110. ПРИЛОЖЕНИЕ 100

ИЗДАТЕЛЬСТВО
 "ПЕЧАТЬ ИСКУССТВ"
 МОСКВА

44

הל-אביב

משרד העבודה

ד
בספטמבר 1968

33/3/8

אל : מהנדס משרד הצפון

בתוו: פק"ב, המשרד הראשי

הדרגו כביש גישת לנהל בערך (רמת הגולן) - מידה ותכנון
הספק : מתוך מס' 6/7/1/2 מ-16.9.68

הננו מאשרים מטרים עבודות מידה ותכנון בבניית הנ"ל באורך של כ-1.5 ק"מ ל"אגוד הנוטי לתכנון ומידה", הימה במחיר של כ-4,500 ל"י, כוללם להסלפתך.

בכריכה מועדים לשמחה,

443
24/11

א. זוננטיין
מ. שהמי
בגן מנהל פק"ב העב פק"ב

151

הייתם מוכנים להסלפת?

431

ח"א, רח' מאנה 19

צוות תכנון אזורי לנוף ונופש בגולן

י"ב בחדש יאר

19.9.68

י"ט תשרי תשכ"ט 219
33/3/8

הצוות הוקם בינואר 1968 במטרה לבחון את האפשרויות ולהציע חכנית אזורית לפתוח הנוף הנופש והחייקוח בגולן.

בחינה ראשונית הראתה כי שני אזורים מרכזים בקרבם את מירב הפוטנציאל: החרמון על שלביו ונופיו, ורכוז האחרים המעניינים טבו (ברכת רם, קלעה נמרוד, באניאס, מוצבים סוריים לטעבר ועוד); ודרום הגולן, כולל את חופי הכנרת וטרטר המצוקים, הואדיות והמפלים היורדים אל החוף.

בין שני האזורים האלה משתרעת רמה חסרת ענין בדרך כלל, מלבד נקודות ספורות. חלק זה של הרמה הוא מעוט ענין גם מבחינה חקלאית מפאת מיעוט האדמות הראויות לעיבוד. מאידך יכול חלק מהטחחים לסמס למרעה. אדמות ראויות לעיבוד מצויות בעיקר בדרום הרמה ומשטרעות על פני טטח קטן יחסית לטטח הגולן.

נראה היה גם למוסדות המיטבים כי פרט לחקלאות, פיתוח התיירות בגולן עשוי לסמס בסיס מוצק להעסוקה והכנסה באזור. ממילא נמצא כי חכנית אזורית לפיתוח נופש ותיירות קרובה ובמקרים רבים חופפת תכנון אזורי כולל. בצורה זאת הגיע הצוות לעיסוק בנוטאים כגון: מערכת הכביטים בגולן, כפי שיפורט להלן.

אח עבודת הצוות עד כה, ניתן לחלק לסלוטח מיטודים: א) סקר. ב) בעיות קונקרטיות בוערות. ג) עיבוד מימצאי הסקר והחחלת תכנון.

סקר רצוף נערך בגולן בחודשים פברואר - עד מאי, על ידי צוות קבוע בטדה, וכך ע"י המחכננים אטר יצאו לטטח מדי פעם.

סקר :

1958

THE UNIVERSITY OF CHICAGO

THE UNIVERSITY OF CHICAGO

THE UNIVERSITY OF CHICAGO

THE UNIVERSITY OF CHICAGO

THE UNIVERSITY OF CHICAGO

THE UNIVERSITY OF CHICAGO

נסקרו אחרי נוף, כפרים, מקורות מים ומפלים, נקודות תצפית, צמחיה
עצת מיוחדת ועוד. כמו כן נטאבה אינפורמציה מסקרים אחרים שנערכו
בטח בנוסאים טונים כמו ארכיאולוגיה, מים, קרקע ועוד.
הוטם דגש על סקר טני האזורים המעניינים ביותר בגולן: הדרום, כולל
חופי הכנרת; והצפון, כולל החרמון וסלגיו. במסגרת נוסא אחרון זה
הודפסה חוברת מיוחדת על אפטריות פיתוח ספורט חורף בחרמון.
הסקר עדיין נמטך אם כי הגבלות תנועה שהוטלו על הסוקרים למן תחילת
הקיץ צמצמו את היקפו במדה ניכרת.
מחוכנת עונה סקר נוספת בחרמון בחורף הקרוב, באמצעות סקר מיוחד.

(ב) פחרון בעיות קונקרטיות: הצוות עסק בבעיות מעטיות אשר התעוררו במהלך עבודתו
ובהקטר אליה:

- כביטים: הצוות היה ועודנו מעורב באופן יסיר בהחווית דרכים
חדטות בגולן. ביניהן יס לציין את הדרך העולה לחמרון
- הנמצאת היום בטלבי פריצה מתקדמים; את הדרך מעין
גב לסקופיה, המחוכנת על ידי תה"ל בהתיעצות קבועה
עם הצוות; את כביט בניהס-מסעדה; ואת הדרך לקלעת
נמרוד.

הצוות גם הציע חכניה אזורית לפיתוח כביטים, אשר
התקבלה באופן עקרוני על ידי הנוגעים בדבר. המדובר
בעיקר על פיתוח "הקטח הקטנה", כביט עוקף כנרת
והמערכות המקטרות ביניהן. בקטר לכך נעטית עבודת
מחקר על התפתחות רשת הדרכים ברמת הגולן העוטקה
במיקומה היחסי טל הרמה, בצורמים פיסיים בגולן
המספיעים על סלילת דרכים בו, במדדי נגיטות מוליכות
ומרכזיות והסתנוחם, ובהתקטרות רשת הדרכים בגולן עם
זו טל יטרל.

- כפרים: הצוות הית מעורב יטירות במניעת הריסתם טל כפרים
ומונים בעלי חטיבות ארכיטקטונית, נופית או
ארכיאולוגית.

... ..

... ..

... ..

... ..

... ..

... ..

... ..

... ..

... ..

- מיקום יטובים: הצוות הסתתף בקביעה מיקומם של יטובים מתוכננים, וזאת לאור חכניות מוקדמות לפיהן אזורי וסקולים מקומיים נופיים ואחרים.

(ג) עבוד מימצאי הסקר ותכנון ראשוני: זהו הטלב בו נמצאת העבודה כיום. מימצאי הסקר העלו (וממטיכים להיות מועלים) על גבי מפות, תוך סלקציה ראשונית על פי קריטריונים של דרגה ענין. על בסיס המימצאים האלה, וממצאי סקרים אחרים כגון הסקר הארכיאולוגי, עובדו מפות של אפטריות פעילות. מפות אלה מתארות את נוסאי הפעילות האפטריות בנקודות הסוגות בגולן תוך קבלת החלטות תכנוניות ראשוניות. על מפות אלה מופיעים גם מסלולי טיולים אפטריות ברגל וברכב, אשר גם הם הוצאה של הסקר. בהקשר לכך עומד הצוות בקשר הדוק עם מחלקת הטיולים של אגד ובית ספר טדה בגולן. מערכות הפעילות האפטריות המסתמנות על גבי המפות הם בסיס ראשון לתכנון.

הוחל בקביעות תכנוניות ראשוניות כלליות באזור הכנרת ומפורטות יותר באזור החרמון. החלטה ועדת המנכ"לים לעניני הסטחים המוחזקים מיום 15.8.68 נתנה חוקף להצעת הצוות ליעד את כל רצועת חוף הכנרת בין נוקייב לספך הירדן לפיחוח נופס ותיירות. הצוות הציע גם הצעה רעיונית ראשונית לאופן פיהוח החוף; במסגרת זאת הוכנה הצעה מוקדמת לסטחי נסיעות לאורך החוף.

המלצות הצוות לגבי פיתוח ספורט חורף בחרמון הוגשו כאמור בחודס יולי. על בסיס מימצאי הסקר באזור החרמון בכללו, ובהתחשב במערכת הקיימת הכוללת יטובים דרוזים וכביסים, אותר מרכז טרותים ותיירות לאזור החרמון, אשר יטרה גם את מבקרי החורף וגם את מטיילי הקיץ, בחרמון הגבוה והנמוך. המרכז אוחר בג'ובתא-א-זית, וקבוצת מתיטבים תעלה למקום כבר בדצמבר הקרוב.

- - -

הטלב הראשון בתכנון האזורי עתיד להסתיים בסוף 1968; זאת במדה ולא יהיו עכובים בלתי צפויים בכל הנוגע לבדיקה הכמותית-כלכלית של הצעות המתכננים.

... ..
... ..
... ..

...
... ..
... ..
... ..
... ..
... ..
... ..
... ..
... ..
... ..
... ..
... ..
... ..
... ..
... ..

... ..
... ..
... ..
... ..
... ..
... ..

... ..
... ..
... ..
... ..
... ..
... ..

... ..
... ..

42

תהל, מהנדסים יועצים בע"מ

משרד ראשי: רח' אבן נבירול 54, תל-אביב. מל. וו 21 24. טל. 854-833



מסנבו מסמכס האריך 17.9.68

משרד המנדטים
מס' קצ"מ 447/1
ב"ד אלול תשכ"ח - 19.9.68
33/3/8
מס' תמוז

מס' / מנפ"ל מרש"ה, א.מ.ר. א.מ.ר.

למסנב
מר מ. שוחמי
סגן מנהל מ.ע.צ.
תל - אביב.

הגידון: מכתבו של מר ד. נדמיה מיום 2.9.68.

אדון נכבד,

חנני לטכס תוכן שיחתנו מיום 13.9.68 בנידון מדלסקין:

1. ניתן אישור מ.ע.צ. לפיאוצ בדיקות קרקע ומעבדה, למגדך חכירה טבחה הקטעים עין-בב - קורסי וקורסי - סקופיה, כמפורט במכתבו של מר נדמיה.
2. לגבי הסעיף של חכירת המבנה בקטעים הנוהרים תוכהר כוונתו של מר נדמיה לאור תנאי החקטוריה ביננו, בפגישה משותפת איתך מיד עם שובו מהחופשה.

ב.ס.כ.ו.ה.ר.ב.
י.מ.ר.מ.ר.
מנהל סיווג

העתק - ד. נדמיה מ.ע.צ.
- מר טוה מ.ע.צ.
- מר גמיר תהל
- מר א. אבן תהל

41

מדינת ישראל

מחלקת עבודות צבוריות, מחוז הצפון, נצרת עליה

תאריך: כ"ג באלול תשכ"ח

16 בספטמבר 1968

מספר: 1/2/3/3/11

מ. א. א. כ.

מס' תעודת זהות	58
מס' תעודת זהות	18
מס' תעודת זהות	33/3/8
מס' תעודת זהות	

אל : מר ב' בסיון, מנהל מע"צ

מאת: מהנדס מחוז הצפון

הנדון : ועדת בניה ותכנון רמת הגולן

סמוכין: מכחבי אליך 1/2/3/3/11 מיום 23.8.68

טרם קבלתי את המינוי המבוקש למר אריה גבריאלי.

בברכה שנה טובה,

א" גיל

מהנדס המחוז

100/שג

UNITED STATES

DEPARTMENT OF JUSTICE

CRIMINAL DIVISION

WASHINGTON, D.C.

MEMORANDUM

TO: SAC, NEW YORK

FROM: SAC, NEW YORK

SUBJECT: REDACTED

RE: REDACTED

AND RE: REDACTED

RE: REDACTED

RE: REDACTED

RE: REDACTED

RE: REDACTED

מדינת ישראל

מחלקת עבודות צבוריות, מחוז הצפון, נצרת עלית
כ"ג באלול תשכ"ח
16 בספטמבר 1968

תאריך:

6/7/1/2

מספר:

מס' תעודת זהות	מס' תעודת זהות
18068	33/3/8
מס' תעודת זהות	מס' תעודת זהות

אל : מר מ' שהמי, ס/מנהל מע"מ

מאת: מהנדס מחוז הצפון

הנדון : כביש גישה לנחל גשור (רמת הגולן) -
מדידה וחכנון

ביצוע העבודה נמסר לנו ונחבקשנו להשלים את סלילת הכביש
בדחיפות ועוד לפני החורף.

באש אשרך למסירת העבודה ל"אגוד הנדסי לחכנון ומדידה"
מחיפה בהתאם למחירון של אגודת המודדים.

מאחר שהנושא דחוף ביותר יש למסור את העבודה מיד אני ממליץ
למסור את העבודה לנ"ל המבצע כבר עבודות בקרבת מקום ברמת -
הגולן.

היקף העבודה הוא כ - - 4,500. ל"ל לכביש באורך $1\frac{1}{2}$ ק"מ בערך.

בברכה שנה טובה,

א"צ
מהנדס המחוז

העמק: לשכה טכנית

100/שג

SECRET REPORT

under certain conditions, and that, in the event of a change in the status of the country, the Government will be prepared to consider the situation.

SECRET

at the same time, it is noted that the Government will be prepared to consider the situation in the event of a change in the status of the country.

CONFIDENTIAL

and it is noted that the Government will be prepared to consider the situation in the event of a change in the status of the country.

at the same time, it is noted that the Government will be prepared to consider the situation in the event of a change in the status of the country.

and it is noted that the Government will be prepared to consider the situation in the event of a change in the status of the country.

and it is noted that the Government will be prepared to consider the situation in the event of a change in the status of the country.

and it is noted that the Government will be prepared to consider the situation in the event of a change in the status of the country.

SECRET

SECRET

SECRET

SECRET

SECRET

משרד העבודה

תל-אביב באלול תשכ"ח
17.9.68

אל : מהנדס טחנת האזון

סאה : מע"צ, המשרד הראשי

הנדון: פתח הגולן - תקציב לתקציב הנפת
הסמן : מכאון 3/4/1 סיום 9.9.68

על פי סיכום עם מנהל מע"צ וחשב מע"צ יהויבנו בהוצאות
הנ"ל תקציבי העבודה גרסה הגולן.

חשב מע"צ יעביר הנחיות/מפורסות בימים הקרובים.

בברכה שנה טובה

י. זיו
סגן מנהל מע"צ (מינהל)

over 1000

1000 1000 1000 1000

1000 1000

1000 1000

1000 1000 1000 1000

1000 1000 1000 1000
1000 1000 1000 1000

1000 1000 1000 1000 1000 1000 1000 1000
1000 1000 1000 1000 1000 1000 1000 1000

1000 1000 1000 1000 1000 1000 1000 1000

1000 1000 1000 1000

1000 1000 1000 1000
1000 1000 1000 1000

מחלקת עבודות צמודות, מחוז הצפון, בצרף-עלים
 י"ח אלול תשכ"ח
 11 ספטמבר 1968

5/30/6

אל : סא"ל דותן, הסוסל הצבאי, רמת הגולן, קרנביסיה.
 מאת: מהנדס מחוז הצפון.

הדרון רמת הגולן - עבודות סכנות.

... סכ"ב האומדנים שבדרון.
 אגוד השכונות 68.9.68
 33/3/8

מס'	תאריך העבודה	מס' האומדן	הסכום
1.	קרביסיה - לשכה העבודה	1109	10,700.--
2.	סכ"דל שמס-בית הספר ג'	1110	24,360.--
3.	סכ"דל שמס-בית הספר א'	1111	30,000.--
	סה"כ		65,060.--

בכרבת שבה מובה,
 א' גיל
 מאת: מחוז הצפון
 מהנדס המחוז.

העתקים
 מנהל מע"צ.
 בנינים (3).
 השבירות.
 מרכז רשום.

11/19
 11/19
 11/19
 11/19

11/19
 11/19
 11/19
 11/19

DATE	DESCRIPTION	AMOUNT	BALANCE
11/19			
11/19			
11/19			
11/19			

11/19
 11/19
 11/19

11/19
 11/19
 11/19

W. L. A.

לשכת העבודה קונסטרקט - עבודות טיפוף וצבע.

180	-	1	עב'	1. טיה פנים כולל קילוף הטיה היטן כ-15 מ2
200	-	1	עב'	2. טיה חוץ כולל החזה עליונה וקילוף הטיה הקיים כ-10 מ2
100	-	1	עב'	3. צפוי הרטיבה לקירות באמבטיה כולל פירוק החרטיבה השבורה והטיה כ-1.5 מ"ר
700	-	1	עב'	4. תיקוני גברות כולל ציפוי צילינדר וידיות חדשות לכל דלת. השלמת פירזולים בחלונות. התאמת החלונות ודלתות
200	-	1	עב'	5. הספקת והתקנת 2 כנפיים לחלונות הקיימים ובגוף 1 לתריסי עץ במידות 0.40-1.30
300	-	1	עב'	6. תיקוני מסגרות ודלתות ברזל וחלונות כולל השלמת פירזולים
1,000	-	1	עב'	7. עבודות טרברכות כולל אסלה וביאגרה פסלטיק חדשה. 3 ברזים למטבח ובטריה לאמבטיה. מיכל מים 500 ליטר עם מכסה מאטנט באינטרסול. תפון אינסטלציה בקו הביוב
3,000	-	1	עב'	8. עבודות השמל כולל 9 פלוסצבנים כפולים כולל קרי א הזנה עם הארקה ומססקים. 7 בחי תקע. תאורת הצר. לוח השמל ותנוד לרשת חוץ
				9. עבודות צבע כולל תיקוני טדקים
400	-	1	עב'	9. טיור פנים לתיקרות וקירות מעל גובה צבע שטן דפלטסי כ-250 מ"ר
900	-	1	עב'	10. צבע פלסטי לקירות פנים כ-220 מ"ר
500	-	1	עב'	11. צבע שטן לקירות פנים כ-100 מ"ר
700	-	1	עב'	12. טיור לקירות חוץ כולל סתימת הסדקים במסטיק ויציקת מזה מעל בגון כביטה הראשי כ-400 מ"ר
1,000	-	1	עב'	13. צבע שטן לדלתות וחלונות
500	-	1	עב'	14. השלמת גדר מבטוקי בסון בערבי 10 מ"מ כולל תיקוני הסר עם טיה מלט
1,020	-			15. הוצאות ארגוניות.

10,700 -

כפר מג'דל ש"מט - בית ספר ג' - עבודות שטרך רבנע

בנין ראשי

450	-	1	עב'	1. סיווד פנים לתיקרות וקירות (כולל תיקובי סדקים) - 300 ס"ר
1,200	-	1	"	2. צבוע שטן לקירות פנים ג-240 מ ²
400	-	1	"	3. סיווד הונץ לכל הקירות ג-250 מ ²
320	-	8	יה'	4. צבוע שטן לעבודות כולל תיקובי בנדרות דלתות במידות 110/220
360	-	12	יה'	5. חלונות במידות 120/150

בנין פת קרקעי

2,000	←	1	עב'	6. העמקת הריצפה ב-10 ס"מ כולל חפירה בעומק כ-20 ס"מ. יציקת פלטה בסון בעובי 10 ס"מ כולל החלקה. (אין הפשרות לחפיק את היסודות)
400	-	2	יה'	7. חלונות כב"ל במידות 0.80/0.50 הספק והחפנת חלונות כולל סבכות ברזל, זכוכית 3 ס"מ אצט; במידות
900	-	3	יה'	8. כב"ל במידות 1.00/1.00
750	-	3	יה'	9. כב"ל דלת דו כנפית במידות 1.10/2.00
1,800	-	1	עב'	10. סיד פנים לתיקרות וקירות כ-180 ס"ר
900	-	1	עב'	11. סיד הונץ לקירות כולל התזה עליונה 2b 60
2,000	-	1	עב'	12. עבודות חפנת כולל: 6 איה' פלורסבנמים כפולים. 3 יה' סטטיקים. 3 יה' שקעים. 3 א"ק"י הזנה מעל הקירות. סקום למזנה חפנת
1,000	-	1	עב';	13. קיר חומך בסרון בגובה כ-1.00 מעל פני הקרקע, כולל מדרגות ברוחב כ-1.20 2b 20
1,500	-	1	עב'	14. יציקת פלטה בסון בחצר, בעובי 10 ס"מ כולל חפירה בעומק כ-20 ס"מ ופדור האדמה והידוקה
200	-	1	עב'	15. סיווד פנים לתיקרות וקירות כ-180
600	-	1	עב'	16. חפנת גדר מחוטי חייל ועטורי זווית 40/40/4 בגובה כ-100 (את עמודים יש להחיים לקוצים קיימים) כולל צבוע לעמודים כ-20 ס"מ
400	-	1	עב'	17. שער ברזל עם רשת במידות כ-1.20/2.00 כולל צבוע בגד חלודה

שרותים

500	-	1	עב'	18. יציקת פעלת בסון באורך כ-6.00 ס' כולל החלקה במיח צמנט
200	-	1	עב'	19. החקנת קו מיט מעל התעלה הנ"ל - כולל 8 ברזים
250	-	1	עב'	20. חיבור התעלה שנספייף מס' 18 לבור ביוב קיים - כולל החקנת צנור אויר 4" סאטנסט
150	-	1	עב'	21. סיווד פנים לתיקרות וקירות בגובה 2 ס' וסיווד הונץ כ-150 ס"ר

350 -	1	עב'	22. צנע פלטיני לקידודת פנים עד גובה 2 מ' כ-90 מ"ר
400 -	1	עב'	23. צנע שטן לכל החלונות והחלחות כולל זגוב
500 -	1	עב'	24. טיח צמנט לגדר בטון כולל הקרבי סדקים ומידוק צנור סיס כ-40 מ"ר
1,600 -	1	עב'	25. גדר מחוטי חייל עם עמודי זווית 40/40/4 כולל הלחפת הזריחנים לקרבים קיימים כ-80 מ"א כולל צנע בגו הלודה לעמודים
500 -	1	עב'	26. שער ברזל עם רשת בכביסה במידות כ-2.00/1.80 כולל צנע בגו הלודה
2,500 -	1	עב'	27. סלוי החצר בשכבת חול מחצבה בזלת בעובי 0.15 מ' כולל יציקת פלטה כסון בסער שבסעיף מס' 26 כ-400 מ"ר
2,230 -			28. הוצאות ארבוניות
<u>24,360 -</u>			

9,000	-		1	עב'	1. סככה לפשתק ילדים במידות 10/7 וגובה כ-3.00 מ' כולל: עמודים ואגודים סגורל ויסודות מבוטבנים בעומק כ-0.80 מ'. סככה סאטבט גליים. גדר רשת בצודים עד גובה 1.70 מ'. שער דו כבסי במידות 120/190. סככה חול עובי כ-0.20 מ' כריצפה. 10 ספסלים עם משענות ושלי כרזל. צבע בגד חלודה.
1,200	-		1	עב'	2. הספקת והתקנה בג ספץ לבן לקורה סגורל באולם מס' 1 במידות 4.50/3.20 כולל: חיצוב בקירות הקיימים. עבודות סיה. סיור וצבע
800	-	200	4	יה'	3. הספקת והתקנה רשת לחלונות במידות: 1.80/2.10 כולל מסגרת מזויה 30/30. חלוקה יה' מרופיל T. רשת בורס 12x12/2. צבע בגד חלודה.
250	-	50	5	יה'	4. הספקת והתקנה מרזבים כ-4 מ"א
600	-		1	עב'	5. יציקה מעקה בסון לבג בחתך כ-0.15/0.10 מ בגד הפובה לחצר כ-40 מ"א
7,200	-		1	עב'	6. בידוד הגב כ-900 מ"ר
6,000	-	200	30	מ"א	7. גדר דקורטיבית לבן שבחזית הראשית של הבנין כולל: חלק החמתון סקיר בסון בעובי כ-0.20 מ' ובגובה 0.50 מ' ויסוד בעומק כ-20 ס"מ. מסגרות מצנורות ורשת בורס של מעקות עד גובה 1.75 מ'. צבע בגד חלודה למסגרות ו"צמנט קוט" לבסון
2,000	-		1	עב'	8. פילוח החצר כשככה חול מחבנה מאכן גדלת בעובי כ-15 ס"מ כ-450 מ"ר
2,950	-				9. הרצאות ארנוביות.
30,000	-	200		ס"ה	

34

ירושלים א' באלול תשל"ח
14 בספטמבר 1968

תעודת
12.9.68
33/3/8

6320

M

מ.א.א. מ.א.א. מ.א.א. מ.א.א.

אל : ד/א בני צור, עוזר מד הכסחון

תנדון : כבישים ברמת הגולן - תקציב 1969/70
מכתב : אב/664 ט-25.8.68

14

אין אנו חולקים על כך שהמפול בכבישי הימה צריך להיות בידי מ.ע.צ.

עם זאת - ברור לנו שצורך אוטומטי של כבישי הימה למכלול הנעיות
התקציביות לכבישים כפי שנה, עלול לקפח את הימה בגלל סדר הקדימויות
המתבקש למחצוקת התקציבית.

לכן אנו מציעים לקיים דיון משותף עמכם ועם אנף התקציבים, בתקציב
הכבישים של הימה לשנת 1969/70 ולדווח את ההוצאת בפירט בפרט בחוק
התקציב.

בברכה שנה טובה,

ראובן גבע (גרונבר)
מ"מ המנהל הכללי

העתק : מר העבודה
מנהל מ.ע.צ.
האוצר/הממונה על התקציבים
משרד הכסחון/מ/א שלימה בזית

32

מדינת ישראל

מחלקת עבודות צבוריות, מחוז הצפון, בצרת-עלית

תאריך: ט"ז אלול תשכ"ח
9 בספטמבר 1968

מספר:	3/4/1/8
תאריך:	ט"ז אלול תשכ"ח
מספר:	11
מספר:	33/3/8

מספר: 3/4/1/8

אל : מר י' זיר, סגן מנהל מע"צ (מיזבל)

מאת: מהנדס מחוז הצפון.

הגדרון: גפת הגולן - תקציב לחכור מים וחשמל.
הסמך : מכתבי מס' 2/4/1/3 מיום 23.7.68.

בהמשך למכתבי שבסמוכין, דרוש לי תקציב לסלוק חשבונות בעד חכור מים וחשמל כמפורט להלן:

חברת חשמל (חשבוני זמני)	900.-	ח
מקורות	<u>935.97</u>	
	1,835.97	ח

נא להודיעבי אם לסלק את החשבונות הנ"ל מתקציב העבודות ברמת הגולן או להעביר אלי הקצבה כספית מתאימה.

בברכת שנה טובה,

א' זיר
 מהנדס המחוז

העתק: חיק 5/4/3/9/5

אר/106

רוב טוב

בנימין זאב - מנהל מחוז
 15.9.68
 מר זיר
 (מקבלו בזה הודעה)
 זיר
 אר

צבא הגנה לישראל	ד.צ.	מנ
2810	-	
1380		
תשכ"ח	יד אלול	8 ספט'
68		

Handwritten notes:
 10.9.68 - 33/3/8
 אל : מר ביל אבימר
 משרד העבודה/נצרת

10.9.68
 33/3/8

הנדון : ישיבת ועדה התכנון והבניה לרמת הגולן - נושאים לדיון.

1. ישיבת ועדה התכנון והבניה לרמת הגולן חקיים ביום ה' 19 ספט' 68 במשרדי מע"צ בקונטרה בהשתתפות אלוף הפיקוד.
2. השתתפות כל חברי הועדה - חובה.
3. נושאים לדיון: -
 - א. אינפורמציה
 - ב. הצגת פישאה התיירות ושמורות הטבע.
 - ג. דיון מקיף על המטרות ויעוד של רמת הגולן.
 1. כיצד משתלבת רמת הגולן במדינת ישראל.
 - א. היחישבות (כולל חקלאות)
 - ב. כבישים
 - ג. הארגון המינציפלי (עמזאי - או משולב במדינת ישראל).
 - ד. לאור זאת יעודה של העיר קונייטרה.
 1. מרכז חקלאי
 2. ישוב עירוני מובהק
 3. מרכז חיירות
4. במידה והזמן יאפשר הועדה חדון גם בנושאים: -
 - א. הוצאת מכרזים
 - ב. סקי על החרמון
 - ג. דמי חכירה קיבוץ גולן.

בכבוד רב,
 (-)
 יונה סימון סרן

100	100
100	100
100	100
100	100
100	100

ad a de ...
...

Part 1: ...

1. ...

2. ...

3. ...

- a. ...
- b. ...
- c. ...
- d. ...
- e. ...
- f. ...

4. ...

- 1. ...
- 2. ...
- 3. ...

5. ...

- a. ...
- b. ...
- c. ...

משרד העבודה

המחלקה לחומרים ומחקר-מע"ג, דרך בן-צבי 55, ת.ד. 15019

33/3/8

32/1/2/3-4154
9.9.68

Handwritten signature

10/10/68
33/3/8

לכבוד

הגבר למדידות והנדסה אזרחית בע"מ

רח"י.ל. סרץ 32

ת.ד. 4666

תל אביב

...א

הנדון: כביש בניהס - מסעדה - קונייטרה -

בדיקות קרקע להכנת מיבנה

מכתבס מס' 580/ מיום 1.8.1968

המ"מ א.א.א. (מ"מ) 10/10/68
0-202/1/1

הנני מסדר את המרוגרטת לעריכת בדיקות שדה ומעבדה כפי שהוצעה
במכתבכם הנ"ל במנאי שתבוצע הבחינות ללוח הזמנים המוצע על ידכם.

בכבוד רב

Handwritten signature

ד. נדכיה

מחנכס חומרים ומחקר

העחקו טר שוחמי

טר טור

חיק העבודה

THE REPORT

ON THE PROGRESS OF THE WORK DURING THE YEAR 1900

REV. 1901



THE REPORT IS THE PROPERTY OF THE UNIVERSITY OF TORONTO

AND IS NOT TO BE REPRODUCED WITHOUT THE PERMISSION OF THE LIBRARY

OF THE UNIVERSITY OF TORONTO

THE REPORT IS THE PROPERTY OF THE UNIVERSITY OF TORONTO

AND IS NOT TO BE REPRODUCED WITHOUT THE PERMISSION OF THE LIBRARY



THE REPORT IS THE PROPERTY OF THE UNIVERSITY OF TORONTO

AND IS NOT TO BE REPRODUCED WITHOUT THE PERMISSION OF THE LIBRARY

OF THE UNIVERSITY OF TORONTO

338
10/1/68

תקנות כבודות צבוריות, סודו הפקדון, בצרת-על
מ"ז אלול תשכ"ח
9 בספטמבר 1968

מספר פקדון
10/1/68
33/3/8

5/30/6

אל : סג"ל שמואל דותן, השופט דבנאי, רמת הגולן, קנ"מ.ס.ה.

סאמו טנדוט סודו הפקדון
הפקדון רמת הגולן קוצ'יטר - פשר המג'יס - כבודות שסוד.

... מצו"ב אימדנבו סג" 1105 סיום 6.9.68 לכבודות
כבודות המסכמת כשר - 20,500 ל"י.

מ.נ.ר

בעצרת מנה פקדון
מנדוט סודו הפקדון
א' גיל
ס'בוס דפקדון.

300

החלטות
סביל סג"ב.
מר דאונבי.
בב'ג'ט (3).
המבונות.
מלכד רסום.

אר/104

TO ACICRIST

10/1/81

10/1/81

10/1/81

10/1/81

10/1/81

32

קוביטרה - מטבח הנשים - עבודת שפוף.

600	-	1	עב'	1. פריצת פתח בקיר אבן 25 ס"מ עובי עבור דלת בגודל 0.90/2.10 כוללו דלת בגודל 2.10x0.90, צביעה והתקנת זכוכית
4,000	-	1	עב'	2. בניית 2-בתי שטוח כוללו בניית קירנת מבלוקי בטון עובי 10 ס"מ כ-25 ס"מ כולל הגדרות, 2 דלתות במידות 0.80/2.10 ו-2 חלונות כ-0.80/0.50. א 2 אסלאח ו-2 ביאגרות מפלסטיק. קו ברוב 4 כולל חיבור לבור ברוב הקיים. קו המים כולל חבור לקו מים קיים
4,500	-	1	עב'	3. סגירת מרפסת האחריה כוללו בניית קיר מבלוקי בטון עובי 10 ס"מ עד גובה כ-1.20 כולל הגדרת בטון. עמודי ברזל ואגדים ברזל. דלת דו כפופת 1.20/2.20 2 חלונות במידות 1.30/1.30 כולל שמשות רשת זכוכית וצנע. טיח פנים וחוף. כסוי בג מאסנט גלי. סגירת המרפסת מ-פני רי.סי. שקוף מגובה 1.20 מ' עד הגב.
1,500	-	1	עב'	4. סגירת מרפסת העל יר הכניסה הראשית כולל בניית קיר בלוקי בטון, עובי 10 ס"מ עד גובה 1.20, כולל הגדרת בטון. עמודים ואבן ברזל. כיסוי מאסנט. טיח פנים וחוף
500	-	1	עב'	5. התקנת קערת טמנה כוללו טיש כ-1.50 מ"ר. חיבור לקו ברוב. התקנת קו מים וברזים.
400	-	1	עב'	6. מסגרת ברזל עם רשת זכוכית ל-9 חלונות קיימים
800	-	1	עב'	7. חיקובי גדרות כוללו התקנת מנעולי צילינדר וידידות "אלום" לכל דלת. החלפת שמשות בחלונות קיימים.
3,000	-	1	עב'	8. עבודות השמל כוללו בקורות מאור 18 יח' בקורות בתי תקע 11 יח'. בקורות פנסון 3 יח'. פלורסצנטים כפולים 10 יח'. ארטטורה מוגבה מים 6 יח'. לוח השמל 1 יח'. קוי הדנה למאור ומכשירים
450	-	1	עב'	9. סינר לתיקרות בקירות כ-3 הדרים ובחלק החדש כ-300 מ"ר
800	-	1	עב'	10. צנע פלסטי לתיקרות בקירות כ-2 החדרים הקידמיים כ-210 מ"ר
600	-	1	עב'	11. חידוש צנע שמן ל-8 דלתות במידות 2.20/1.10 ל-9 חלונות במידות 1.30/1.30
1,500	-	1	עב'	12. בניית מדרכה מבטון כ-15 מ"א 1.5 מ' רוחב ו-3 מדרגות בכניסה האחורית
2,350	-			13. הוצאת ארנוביות.

20,500 -

מחלקת עבודות צבוריות, מחוז הצפון, בצרת-עלית

י"ב אלול תשכ"ח
6 בספטמבר 1968

5/30/6

י"ב אלול תשכ"ח

33/3/8

אל : סא"ל דותן, המוסל הצבאי, רמת הגולן, קוביטרה.

מאת: מהנדס מחוז הצפון.

הגדרון: רמת הגולן - עבודות סדרות.

... מצו"ב האומדנים בגדרון אשר בעמק יזרעאל וסביבתה.
עציו תנור בדגון.

1. כפר סחיתא - ביי"ס יסודי מס' אומדן 1098 - 3,700.-
2. כפר מסעדה - מרפאה " " 1099 - 3,100.-
3. כפר מסעדה - ביי"ס יסודי " " 1100 - 15,000.-
4. כפר מסעדה - " א"ב; הקמת בדר " " 1101 - 21,500.-
5. כפר עין קביה-בי"ס יסודי " " 1102 - 22,000.-
6. כפר בוקעאתא - " " " " 1103 - 28,250.-
7. כפר אליעבאר - " " " " 1104 - 38,700.-

סה"כ 132,250.-

תע"מ ר"ב הי"ח
מנהל מחוז הצפון
א' ביל
מהנדס ומחוז.

העמקים
מנהל מע"צ.
בנינים (3).
השכונות.
מרכז רשות.

אר/104

Handwritten signatures and notes in blue ink, including the date 13/9.

1915
1916
1917
1918
1919
1920
1921
1922
1923
1924
1925
1926
1927
1928
1929
1930
1931
1932
1933
1934
1935
1936
1937
1938
1939
1940
1941
1942
1943
1944
1945
1946
1947
1948
1949
1950
1951
1952
1953
1954
1955
1956
1957
1958
1959
1960
1961
1962
1963
1964
1965
1966
1967
1968
1969
1970
1971
1972
1973
1974
1975
1976
1977
1978
1979
1980
1981
1982
1983
1984
1985
1986
1987
1988
1989
1990
1991
1992
1993
1994
1995
1996
1997
1998
1999
2000
2001
2002
2003
2004
2005
2006
2007
2008
2009
2010
2011
2012
2013
2014
2015
2016
2017
2018
2019
2020
2021
2022
2023
2024
2025

1926
1927
1928
1929
1930
1931
1932
1933
1934
1935
1936
1937
1938
1939
1940
1941
1942
1943
1944
1945
1946
1947
1948
1949
1950
1951
1952
1953
1954
1955
1956
1957
1958
1959
1960
1961
1962
1963
1964
1965
1966
1967
1968
1969
1970
1971
1972
1973
1974
1975
1976
1977
1978
1979
1980
1981
1982
1983
1984
1985
1986
1987
1988
1989
1990
1991
1992
1993
1994
1995
1996
1997
1998
1999
2000
2001
2002
2003
2004
2005
2006
2007
2008
2009
2010
2011
2012
2013
2014
2015
2016
2017
2018
2019
2020
2021
2022
2023
2024
2025

1926
1927
1928
1929
1930
1931
1932
1933
1934
1935
1936
1937
1938
1939
1940
1941
1942
1943
1944
1945
1946
1947
1948
1949
1950
1951
1952
1953
1954
1955
1956
1957
1958
1959
1960
1961
1962
1963
1964
1965
1966
1967
1968
1969
1970
1971
1972
1973
1974
1975
1976
1977
1978
1979
1980
1981
1982
1983
1984
1985
1986
1987
1988
1989
1990
1991
1992
1993
1994
1995
1996
1997
1998
1999
2000
2001
2002
2003
2004
2005
2006
2007
2008
2009
2010
2011
2012
2013
2014
2015
2016
2017
2018
2019
2020
2021
2022
2023
2024
2025

כפר מסעדה - טרמא - הקפת גדר

1. גדר מברזל כולל

עמודים מברזל זווית, 40/40/4 בגובה
 0.75 מ' מעל מני קרקע וגוש בטון בצומק
 כ-0.50 מ' לכל 2.50 מ"א.
 רשת גדר עד גובה 1.50 מ'
 2 טורות חוט חייל מעל גובה הרשת
 צבע "אוסו-קום"

2,550 - 30 - 85 מ"א

2. שער כניסה דו כנפי במידות 2.20/1.75
 כולל: מסגרת מצינורות, עמודי ברזל 4"
 רשת גדר וחוט חייל, צבע "אוסו-קום"

400 - 1 עב'

150 -

3. עבודות בלתי בראות מראש

3,100 -

30

כפר מסעדה בית ספר יסודי - עבודות שיפוץ והוספת

300 -	1	עב'	יציקת בלטה בטון בשער ראשי, במידות כ-3.00/2.00/0.15
	2		שכבת במידות 10.00/7.00 וגובה כ-0.3 מ. כולל שלד ברזל ויסודות בטון 0.80 מ' כיסוי אספלט, גיזור ברשת עד גובה 1.70 שער דו-כנסיים, שכבת חול בעובי 0.20 מ' 10 יח" ספסלים, הרכבת סחליקה, צבע "אוסט-קרם"
9,000.-	1	אב'	
	3		רשת פים סגורה 1" באורך כ-200 מ"א כולל הבור למים שהתגבה הצבאי, העירת תעלה בעומק כ-40 מ"מ ומלוויה לאחד הגגות הצמודות (100 מ"א בבור 1" יסודות ע"י הסדמ"ן)
4,000 -			
300 -			
1,400 -			
15,000 -		ס"ח	אביזרים לסעיף מס 3
			הוצאות ארנוביות

כפר מסעדה - בית ספר א' ב' הקמת גדר

1. גדר מחום תייל כולל זריות 40/40/4, -
 1.50 מ' טעל עני הקרקע לכל 2.50 מ"א
 וגוש בטון כ-0.50 מ' עומק, 10 שורות
 חוט תייל כולל 2 אלכסובים, צבע
 "אוסו-קוט" לעמודים

מ"א 750 - 25 - 18,750 -

2. טפר כביסה במידות 4.00/1.75 כולל
 מספרה צנורות עמודי כדזל "4. גוש
 בטון בעומק כ-1.00. רשת גדר וחוט תייל.
 צבע "אוסו-קוט"

צב" 1 - 700 -

2,050 -

3. הוצאות ארובות

21,500 -

כפר עין קניה - בית ספר יסודי - עבודות גרוספריט.

1. סככה במידות 7.00/6.00 מ' ובגובה 3 מ' כוללת
שלד ברזל עם יסודות בטון בעומק כ-0.80 מ'.
כיסוי אספלט גליט. גדר דומה בגובה 1.70 מ'
שער דו כנפי מברזל. סככה חול בעובי 0.20 מ'
ספסלים עם משענות. הרכבה מחליקה קיימת.
צביעת "אוטו-קוט"

7,000 -

1 עב'

2. מוספת לסעיף מס' 1 עבור אישור שטח
וחצרות

400 -

1 עב'

3. גדר פחוס חייל כוללת זריחנים 40/40/4 -
1.75 מ' טעל טני הקבוע לכל 2.50 מ"א
וגרם בטון כ-0.50 מ' עומק, 10 טורות חום
חייל; כולל 2 אלכטרוניים. צבע "אוטו קוט"
לעמודים ועוגנים.

11,250 -

25 -

450 ס"א

1,200 -

600 -

2 יח'

4. שער ברזל דו כנפי במידות 3.50/1.70

750 -

250 -

3 יח'

5. שיטפס ברזל במידות 0.80/1.70

1,400 -

6. הוצאות ארבונייה

22,000 -

כפר סמיטה - בית שטר יסודי - עבודת שיפוץ

1. מיקון בב ע"י יציקת בטון כולל סילוק
אדמה שהגב הקיים
צב" 1
1,000 -

2. סדן ותשלום בית שימוש קיים.
העבודה כוללת
א. יציקת חברה בטון סדן באורך 16 מ'
ב. יציקת פלטה בג מטרון סדן במידות
כ-5.00/2.50 מ"ר.
ג. הספקת והתקנת 3 דלתות במידות כ-
0.70/1.90 כולל סמכות וצנע.
ד. שיה סבב והון

ה. סייד לקידום הון וסייד אגים למיקרות
וקידום מעל גובה 1.20
1. צנע סדן לקידום אגים על גובה 1.20
צב" 1
2,500 -

3. עבודת בלמי בראש סרטה
200 -

3,700.-

כפר בוקעאטיא - בית ספר יסודי - עבודות בדומות

2,000	←	1	עב'	1. הספקת והתקנת 5 מיכלי אסבסט עם מכסה כל מיכל של 1,000 ליטר כולל חיבור צנורות $\frac{1}{2}$ " כ-50 מ"א וצנור אויר וברזים
1,000	-	1	עב'	2. כב"ל 3 מיכלי אסבסט מעל בית כסא כולל חיבור צינור $\frac{3}{4}$ " לרשת המים הקיימת וצנור אויר
500	-	1	עב'	3. טיה מלט חלק לתעלה בטון קיימת על יד בית הספר (מתחת לברזי השתייה) כולל קו הביוב כ-20 מ"א
150	-	1	8	4. רשת מים לתעלה הנ"ל כולל ברזים
9,000	-	1	עב'	5. סככה במידות 10.00/7.00 מ' וגובה 3.00 מ' כולל: שלד ברזל עם יסודות בטון בעומק כ-0.80 מ'. כיסוי אסבסט. גודר רשת בגובה 1.70 מטר דו-כבשי מברזל. שכבת חול בעובי כ-0.20 מ'. 10 ספסלים. הרכבת מחליקה קיימת. צביעה בצבע "אוסו קרם"
12,000	-	600	מ"א	6. קשת מים מצנורות 1" עבור התקנת הגן כולל אביזרים וברזים לכל כ-210 המידת תעלה ומילוריה לאחד התקנת רשת המים
120	-	6	יה'	7. התקנת פינות אקספנדיית מעבון
200	-	10	$\frac{1}{2}$ יה'	8. התקנת הלבנות לדלתות 0.80/2.00
100	-	1	עב'	9. זכוכית מס ל-10 הלוגרת של בני שמש
400	-	1	"	10. סיוד פנים למיירות וקירות מעל גובה 2.00 מ' וסיוד הרוץ כ-250 מ
320	-			11. צבע פלסטי לקירות פנים עד גובה 2.00 מ' כ-80 מ"ר
450	-			12. צבע שמן ל-10 דלתות 0.80/2.00 ו-10 הלוגרות כ-0.60/0.40
2,010	-			13. הוצאות ארגוניו מ
28,250	-			

כפר אלרעב'ר - בית ספר יסודי - עבודות השלמה ושדרות.

2,000	-		1	עב'	1. עבודות השלמה ובניית בית שמש כולל: התקנת צנור אויר לבנין של בית שימוש. יציקת 2 שדרות בטון באורך כ-2.00 מ' וסוף מיט. סיה מלס סביב למעקה גב ולחגורות כולל מרה על הגג וצנור יציאה. סיה פנים למיקרות וקירות. השלמת דלתות וחלונות, כולל חלונות ושמשות. סידור פנים למיקרות וקירות מעל גובה 2 מ'. צבע פלסטי לקירות פנים עד גובה 2 מ'. צבע שמן לכל החלונות והדלתות
1,200	-		1	עב'	2. הספקת והתקנת 4 מיכלי אסבסט כל אחד 1,000 ל' כולל מיכטאות, צנורי אויר והיבורט לקו מיט.
8,000	-		1	"	3. שכבה במידות 8.00/7.00 מ' ובגובה כ-3 מ' כולל: שלד ברזל עם יסודות בטון בעומק כ-0.80 מ'. כיסודי מאסבסט גלי. גדר רשת בגובה 1.70 מ'. שער דו כנפי סגור ורשת. שכבה חול בעובי כ-0.20 מ'. ספסלים עם מטענות. הרמת מחליקה קיימת. צביעת "אנטו-קוט"
12,000	-	20	1	עב'	4. התקנת רשת מיט מצנור 1" כולל אביזרים וברזי גז לכל כ-30 מ"א וכן היבורט לרשת מיט הקיימת באורך כ-600 מ"א
11,250	-	25	450	מ"א	5. גדר סחוס קייל, כולל זריח 4/40/1.75 מ' מעל מני הקרקע לכל 2.50 מ"א רגוש בטון כ-0.50 מ' עומק, 10 שדרות חוט חייל, כולל 2 אלרטוביט. צבע "אנטו-קוט" לעמודים ועוגבים
700	-		1	עב'	6. שער ברזל דו כנפי במידות כ-3.50/1.75 מצנורות. כולל עמודי ברזל 4", ברזי בטון רשת גדר וחוט חייל. צבע "אנטו-קוט"
3,550	-				7. הנצאות ארנוניות
38,700	-				

28

מסוד העבודה

המחלקה לחומרים ומתקן-מ"מ. דרך בן-גביר 55. ת.ד. 15019

32/13/2/3-414
9.9.68

✓ 33/3/8

לכבוד

חברה למדידות והנדסה אזרחית בע"מ

רח"י.ל. סניף 32

ת.ד. 4666

ת"ש

הנדון: כשיש בניהם - סערה - קובייתורה -

בדיקת קרקע למכירת מלכה

מסמכס מס" 580/ מיום 1.8.1968

מס"ד: 33/3/8 - 202/4/4
מס"ד: 33/3/8 - 202/4/4
מס"ד: 33/3/8 - 202/4/4

הנני מסמך את הסרובות לקריכת בדיקות שדה וטענה כפי שהוצעה
במסמכס הנ"ל בהנאי שתכונת כמימרה ללוח הזמנים המוצע על ידכס.

כבוד רב

2.9

ד. גרביה

מנהל חומרים ומתקן

התקן: מר שוחמי

מר סוד

חיק העבודה

133/3/8

10/532

ד ש ו ם

הגנה לישראל

צבא	הגנה	לישראל
ד.צ.		2810
סנ	-	1389
יד	אלול	תשכ"ח
8	ספט'	68

אל:.....

הנדון: ישיבת ועדה החכנון והבניה לרמת הגולן - נושאים לדיון.

1. ישיבת ועדה החכנון והבניה לרמת הגולן החקיים ביום ה' 19 ספט' 68 במשרדי מ.ע.צ בקונסדה בהשתתפות אלוף הפיקוד.
2. השתתפות כל חברי הועדה - חובה.
3. נושאים לדיון:
 - א. אינפורמציה
 - ב. הצגת ניסאה החיירות ושטרות הטבע.
 - ג. דיון מקיף על המטרות ויעוד של רמת הגולן.
 1. כיצד מסתלבת רמת הגולן במדינת ישראל.
 - א. היתכבות (כולל חקלאות)
 - ב. כבישים
 - ג. הארגון המוניציפלי (עצמאי - או משולב במדינת ישראל).
 - ד. לאור זאת יעודה של העיר קונייטרה.
 1. מרכז חקלאי
 2. ישוב עירוני מובהק
 3. מרכז חיירות
- במידה והזמן יאפשר הועדה תצוץ גם בנושאים:
 - א. הוצאת מכרזים
 - ב. סקי על האדמון
 - ג. דמי חכירה קיבוץ גולן.

בכבוד רב,

[Signature]

יונה מימון סרן

RE:

1.

.....

2.

3.

4.

5.

6.

7.

8.

9.

10.

11.

12.

13.

14.

15.

16.

17.

18.

19.

26

משרד העבודה

באלול תשכ"ח
בשנת 1968

70
9

V 33/3/8

אל ז מר א. גיל, מהנדס מחוז הצפון

מאת: מנהל מ.ע.ג., המשרד הראשי

הנדון: כביש לתרמון

18

בהסך לסכומי בנדון, מיום 30.8.68, הנבי להודיעך שמנדי
לא בא כל שנוי בביטחון לגבי הכביש הנ"ל.

לחשומה לבך, מאורף בזה, העתק מכתבו של מנכ"ל משרד
העבודה בענין הנ"ל.

בברכה,

ב. בסין

מנהל מ.ע.ג.

משרד העבודה

תל-אביב 16 באולול תשכ"ח
במסמכי 1968

33/2/8

אל : מהנדס מחוז הצפון

מאת : מע"צ, המשרד הראשי

17

הנדון: כביש עוקף בניאס - התקנת שכבות מצע ואספלט
ע"י מחצבות כתר גלעדי בע"מ
הספי : מכחבן מס' 6(51) ס-27.8.68

הננו מאשרים מסירה בצוע הנחה מצע בשטח של 2400 מ²
בעובי 15 ס"מ ואספלט בשטח של 1600 מ² בעובי 5 ס"מ לקבלן
"מחצבות כתר גלעדי" בהתאם למחירים דלהלן שנמצאו מבירים
על ידך: מיזור שכבה מצע 2.20 ל"י/מ²
מיזור שכבה אספלט 6.60 ל"י/מ²

ב ב ר כ ה

א. זונגסיין
חשב מע"צ

מ. שחמי
סגן מנהל מע"צ

244

מחלקת עבודות צבוריות, מחוז הצפון, בצרת-עלית
אלול תשכ"ח
3 ספטמבר 1968

מס' תעודת
אלול תשכ"ח
33/3/8

5/16/3/25

אל : טר יוסף דגון, מינהל מקרקעי ישראל
רח' העצמאות 13, חיפה.
מחוז: מהנדס מחוז הצפון.

מ.א.מ.ר.ג.א.
מ.א.מ.ר.ג.א.

הנדון: מינהל מקרקעי ישראל בקוביטה-ספן בתים
בכפר מסעדה וכפר בוקעתה.
הסמך : מכתב מס' 1/ס 1.9.68.

... מצו"ב האומדנים הבאים בהנדון:

מס'	תאור העבודה	מס' האומדן	הסכום
1.	כפר מסעדה - ספן 6 בתים	1094	55,840.-
2.	כפר בוקעתה-ספן 2 מבני בסוף למגורים	1095	8,000.-
3.	כפר בוקעתה-ספן מבנה בסוף בן חדר אחד	1096	500.-
4.	כפר בוקעתה-ספן בנין למגורים מבנה סגור ומעוקם ונגון מסה	1097	50,000.-
		סה"כ	114,340.-

בברכת שנה טובה,

מ.א.מ.ר.ג.א.
מ.א.מ.ר.ג.א.
מ.א.מ.ר.ג.א.

התעתיק: מנהל מע"צ.

טר עמוסי, מינהל מקרקעי ישראל קוביטה.
בנינים (3).
השבועות.
מרכז רשות.

כפר מסעדה - שטח 6 בתים (עבוד דיור - ס"ה 12 דירות).

200 -	100 -	2	יה'	1 סידור בחדר במידה 400x400x400 כולל תקרה
120 -	60 -	2	"	2 כב"ל בחדר במידה 400x300x300
1,000 -	250 -	4	"	3 ייצור כולל הרכבת דלת במידות 220x105
1,400 -	350 -	4	"	4 ייצור כולל הרכבת הלון במידות 130x100 3 כנפים
400 -	400 -	1	"	5 פריצת פחה בקיר כולל ייצור והרכבת דלת הזזה במידות 200x90
200 -	200 -	1	עב'	6 סידור הידנה בקירות חוץ
500 -	500 -	1	עב'	7 החקבת ברז וקצרת מטבח באחד החדרים הקטנים כולל חבור לקו המים והביוב
750 -	750 -	1	"	8 סדור גבון אכנסט לשירותים כולל תקון המקלחות, החקבת 4 דלתות 4 משנבים וסידור מים
<u>4,570 -</u>	סה"כ			דירה אחת
54,840 -	4,570 -	12	יה'	12 דירות
1,000 -				סידור 4 גבובים לבתים 5-6 במידות: 300x200
<u>55,840 -</u>	סה"כ			

240

כפר בוקעתה - שיפוץ 2 מבני נטרון למגורים

1. הריסת מחיצות בתוך הבנין וסידור מחיצות חדשות כולל תקוני טיה וסייד, התקנת שמפות חדשות לחלונות, התקנת ברז מים וקצרת מטבח

4,000 - 4000 - 1 עב'

4,000 - 4000 - 1 "

2. כב"ל

8,000 - סה"כ

כפר בוקעתה - שיפוץ מבנה נטרון בן חדר אחד

1. שיפוץ מבנה נטרון בן חדר אחד

500 - 500 - 1 עב'

כפר בוקעתה - שיפוץ בנין לסגורים מבנה סבלוקים רגבון מפה.

1. בנייה 3 מחיצות בתוך הבנין במידות 500x300 כולל טיה

1,800 - 600 - 2 יח'

2. ייצור כולל הרכבת דלת כולל משקוף במידות 200x100

1,500 - 250 - 6 "

3. ייצור כולל הרכבת חלון במידות 100x100

1,200 - 200 - 6 "

4. סידור הבנין

500 - 500 - 1 עב'

5. סידור גבון אסבס במידות 20,00x600

4,800 - 4,800 - 1 "

6. התקנת 2 ברזים למים

200 - 200 - 1 "

10,000 - בנין אחד

50,000 - 10,000 - 5 יח' 5 בניינים

23

משרד העבודה

מחלקת עבודות צבוריות, המשרד הראשי

5 - 090 1968

33/3/8

לכבוד
שר העבודה,

14

הנדון: כבישים ברמת הגולן
מכתבו של ר/א ז. צור
מיום 25.8.68

ב-2 לאוגוסט החקיימה בלשכתך פגישה עם עוזר שר הבטחון ומנכ"ל משרדך כנדון.
בפגישה זו נבענו גם בשאלה המקציב לכבישים ברמת הגולן וציינו שם, שבמידה והכסף
למטרה זו יוקצב למע"צ, יש להניח בודאות שלא תהיה כל הוספת לחקציב הכולל ועל כן
נכון יהיה שהסכום לכך יומיע בתקציב של משרד הבטחון. גם דעתך היתה זהה להשקפה זו.

ב-5.8.68 התקבל מכתב ממשרד הבטחון, שהתקו מצורך, המפעלים לגמרי מתוצאות
הפגישה ונזכרים בו גם נושאים שבכלל לא דובר עליהם.

החגיגה למכתב זה באה ממנכ"ל משרד העבודה ביום 9.8.68, עם העתק אליך.

הנני מביא כל זאת לידיעתך בעקבות מכתבו של ר/א ז. צור, עוזר שר הבטחון אליך
ס-25.8.68.

בכבוד רב,

ב. בטיין

מנהל מ.ע.ז.

העתק: מנכ"ל משרד העבודה, ירושלים

מדינת ישראל

מחלקת עבודות צבוריות, מחוז הצפון, נצרת עליק
תאריך: ט' באלול תשכ"ח
2 בספטמבר 1968

22

א(ה)

מספר: 6/10/3/3

אל : מר ב' בטיין, מנהל מע"צ
מאת: מהנדס מחוז הצפון
33/3/8

הנדון : כביש לחרמון
סמוכין: מכחבן מס' 33/3/8 מיום 30.8.68

מכחבן מבוסס, כנראה, על "טעות היסטורית" - הכביש תוכנן
חזילה לא לפי הסטנדרט המקובל במע"צ או שמוסכם על ידינו,
בעיקר - השפוע לאורך.

בישיבה שהתקיימה ביום 15.3.68 במשרדי אל"מ דן חירם, בהשתתפות
ה"ה שהמי והח"מ ממע"צ - טוכס על שינוי התווי, הקטנת השפועים
לאורך, הגדלת רוחב הסוללה ועוד. כל הנ"ל עונה על דרישותינו -
והכביש מבוצע בהתאם לכך.

אי קבלת הסלילה על עצמנו נבעה מסיבות אחרות לגמרי, וכיניתי החשש
שהיקף העבודה הכספי יעלה בהרבה על החקציב המוקצב ושבגלל המחסור
בציוד כבד בארץ באותו זמן לא נוכל לעמוד בלוח הזמנים (לסיים
אח עבודות העפר עד לחורף).

לענין ההחזקה - עוד מוקדם לרבר, אך ברור שבקרוב יוחל בטיפול
בהשגת חקציב לציפוי הכביש, ואז תתעורר שאלת החזקתו.
אני רואה חשיבות רבה לכביש זה מכל הבחינות - ורואה זאת
מתפקידנו להיות מעורבים בענין זה בכל השטחים.

בברכת שנה טובה,
א"גיל
מהנדס המחוז

העתק: מר מ' שהמי, ס/מנהל מע"צ

... ..
... ..
... ..

... ..

... ..
... ..

... ..
... ..

... ..
... ..
... ..

... ..
... ..
... ..

... ..
... ..
... ..

... ..
... ..

... ..
... ..

... ..

... ..
... ..

... ..
... ..

חיפה, 1 לספטמבר 1968
580 - 1455

משרד המבחן
מחלקת המבחן
כ"ב אדר תשל"ח
3968
33/3/8

לכבוד
אינג' א.סור,
מחלקת עבודה צבוריות,
רח' לינקולן 3,
תל אביב.

א.נ.,

הנדון: תכנון כביש בניאס - מסעדה

רצ"ב 6 עוחקים של דו"ח בחירה התואי לכביש הנ"ל.

כמו כן, רצ"ב 2 מערכות העתקות אור של ציר תואי A על רקע
טופוגרפי ושל הצעת תנוחה וחחך לאורך לתואי A.

עם קבלת אשורכם יתחיל משרדנו בתכנון מפורט.

בכבוד רב,

מ.יוט
ב.י.זהח

היום 20.9.1968 בקפ"ל טלפון שמשם יתאבטן (חברו ליצנוג ונבסד אצמח קר"ח ח"ב)
לפני לאיסורו או ק' אצוק ואח חלק ערוחכאפוטי של א.א.ט.א.ק.א.

מ.י.ז

חר/יר

22 (K)

מדינת ישראל
מחלקת עבודות צבוריות, מחוז הצפון, נצרת עליח

תאריך: ו' באלול תשכ"ח

30 אוגוסט 1968

מספר: 1/2/3/3/11



אל : מר ב' בסיון, מנהל מחלקת עבודות צבוריות

מאת: מהנדס מחוז הצפון

הנדון: ישיבת ועדת החכנון והבניה לרמת הגולן.

הנני להזמין לשיבה הבאה שתחייב ביום המישי, 19.9.1968 בשעה 0900, במשרדי מע"צ בקוניטרה.

על סדר היום:

1. הכניח שמורות הטבע ואחרי היירות
2. הכניח האב לכבישים

לישיבה הוזמנו כל חברי הועדה ואלוף פקוד הצפון.

הנני מזמין, באמצעותך, גם את מר מ' שחמי.

אשמח לארח אתכם, בהזדמנות זאת, במשרדנו שבנפת הגולן בקוניטרה.

בברכת שנה טובה,

א"ל גיל
מהנדס המחוז

העתקים:

מזכיר המחוז
נפת הגולן

עב/100

amara vortna vortna, vortna vortna, vortna vortna
n' vortna vortna
DE vortna vortna

ne : an d' vortna, vortna vortna vortna vortna
vortna vortna vortna vortna

vortna : vortna vortna vortna vortna vortna vortna

vortna vortna vortna vortna vortna vortna vortna, vortna vortna
vortna vortna, vortna vortna vortna vortna.

vortna vortna vortna

1. vortna vortna vortna vortna vortna
2. vortna vortna vortna

vortna vortna vortna vortna vortna vortna vortna vortna.

vortna vortna, vortna vortna, vortna vortna vortna.

vortna vortna vortna, vortna vortna vortna, vortna vortna vortna
vortna vortna.

vortna vortna vortna.

vortna vortna
vortna vortna

vortna
vortna vortna
vortna vortna

vortna

21

מחלקת עבודות צבוריות, מהנדס הצפון, נצרת-עליה
 מ.פ.ד.צ. 33222
 מ"מ צהרונ צפוני
 י"א אלול תשכ"ח 9.9.68
 33/3/8

ר' אלול תשכ"ח
30 אוגוסט 1968

5/16/3/25

אלו מר יוסף רגן, מינהל סקרטי ישראל, רח' העצמאות 13,
חיפה.

סאמ: מהנדס מהנדס הצפון.

הנדון: דעת הגולן, קוביטרה - שפוז בנין רשות שמורת הטבע.
הסך: מכתב מסקנה בפת הגולן מס' מה/א סיום 27.8.68.

... מצו"ב אומדנוד מס' 1093 סיום 30.8.68 לעבודות
שבצרון הטבעות בסך - 11,000 ל"י.

Handwritten notes:
1/8/9
מחלקת עבודות צבוריות

בכרחה שנה טובה,
החשוב מ' ויר
מהנדס קמון הצפון
א' גיל
מהנדס סדום.

העמקים
מנהל טע"צ.
פ' מוקדי, מסקנה בפת הגולן.
בנינים (3).
השנויות.
סכך רשום.

אר/104

21

7093 20/8/88

רשימת רשות שמורה הטבע בקוניסטרה שבירת הגולן.

750 -	250 -	3	1	צבע פלסטיק בודר 340x440x320 תקרה סיד מס'
440 -	220 -	2	"	כב"ל בחדר במידות 300x280x320 תקרה סיד "
220 -	220 -	1	"	כב"ל בחדר במידות 320x300x380 תקרה סיד "
150 -	150 -	1	"	כב"ל במחסן במידות 200x200x300 מס'
300 -	300 -	1	"	צבע פלסטיק בפרוזדור 900x120x320 מס'
200 -	200 -	1	"	כב"ל במטבח 300x300x320 מס'
100 -	100 -	1	"	כב"ל בפרוזדור ליד המטבח 340x120x320 מס'
100 -	100 -	1	"	צבע פלסטיק בכביסה 300x300x500 מס'
180 -	30 -	6	"	חרוט צבע בחלונות ברזל 180x130 מס'
125 -	25 -	5	"	חרוט צבע בחלונות ברזל 100x130 מס'
100 -	20 -	5	"	" " " " 50/50 "
450 -	30 -	15	"	" " " " בדלתות עץ 200/80 "
40 -	40 -	1	"	" " " " ברלת דר כנפי בכביסה 220x120 "
500 -		1	"	14. הקוניסטרה במקום לדלתות ומשקופים כולל פרזול חדש לכל 15 הדלתות
200 -		1	"	15. התקנת קערה רחצה בפרוזדור כולל חבור לקו סיד וביוב
300 -		1	"	16. התקנת קערה רחצה בפרוזדוריים הגמון כולל סוללה לטיט המים וקריים וחבור לקו מים וביוב
250 -		1	"	17. התקנת אסלה לבית המדרש כולל התקנת ביאגרה וחבור לטיט
400 -		1	"	18. התקנת דור השטלי 120 ליטר מעל השירותים עב'
300 -		1	"	19. התקנת 2 מיכלי מים אסנס כולל אינסטלציה עב'
1,000 -		1	"	20. התקנת קערה מטבח וטיט במידה 80x50 + 190x44 כולל הריסת הטיט הישנים וחיבור והרכבת ארון מטבח מתחת לטיט במידה 190x080 עב'
300 -		1	"	21. תקיני חלונות ברזל עב'
150 -		1	"	22. ייצור כולל הרכבת דלת חדשה למחסן מתחת למדרגות 150x080 עב'
1,000 -		1	"	23. הריסת מבנה מבלוקים על הגג כולל סלוק המסולת מתקנים וסבידת המחסן בגג מעל המדרגות במידה 220x220 במלטה אסנס עב'
1,500 -		1	"	24. אינסטלציה חשמל בכל המידה כולל התלת חוטים הרכבת לוח התקנת טלפונים ומקשים בכל המידה עב'
		1	"	25. שפריץ מלט שחור על קירות חוץ של הבנין במידות 14.50x9.50x400 בלתי ברמה מדאט עב'

1,200.-
745 -

11,000 -

מדינת ישראל
משרד השכון

ח"א, מקריה, באלול תשכ"ח
14 אוגוסט 1968

מס' 61/30536/

משרד מדינות
משרד המדינה
ט"ז אלול תשכ"ח 29
מס' תאריך 32/3/8

אל : מנהל מחלקת עבודות ציבוריות
מאת: משרד השכון / האגף לבניה כפרית

*אשרה סגן מנהל ע"א להג' /
הג' ע"א /
הג' ע"א /*

הנדון: עריכת מדידות מוקדמות במחולה ב'
הזמנה מס' 61/30536/68
סעיף תקציבי 16,10800

1. הננו להזמין אצלכם עריכת מדידות מוקדמות באלטרנטיבות לקביעת תוואי לקביעת גישה במחולה ב' (מרג' -א- נג' י).

*אשרה סגן מנהל ע"א להג' /
הג' ע"א /
הג' ע"א /
הג' ע"א /*

2. העבודה תכלול:

- א. עריכת מדידות מוקדמות לקביעת תתוואי.
- ב. הצעה מוקדמת לקביעת התוואי
- ג. הערכת תקציבית לתוואי הכביש.

3. כחשלוס מוקדם לעבודה הנ"ל יועבר לה.ע.צ. סכום של -5,000 (חמשת אלפים לירות).

4. נא הואילו לסיים את המדידות עד 15 בספטמבר 1968.

*אשרה סגן מנהל ע"א להג' /
הג' ע"א /*
מ.לפית
חשב משרד השכון.

א.בסין
א.בסין
מנהל האגף
לבניה כפרית

סגן המנהל הכללי
ב.ברכה
סגן המנהל הכללי
במשרד השכון

הערות:

מר א.בסין, מנהל האגף לבניה כפרית
מר י.רבינוביץ, עוזר ראשי לבניה בהתישבות
מהנדס מחוז באגף לבניה כפרית, מחוז ירושלים
מר זוננשטיין / חשב מ.ע.צ.



Handwritten notes and a signature in the top right corner.

First paragraph of text, mostly illegible.

Second paragraph of text, mostly illegible.

Third paragraph of text, mostly illegible.

- 1. First item in a list, illegible.
- 2. Second item in a list, illegible.
- 3. Third item in a list, illegible.

Fourth paragraph of text, mostly illegible.

Fifth paragraph of text, mostly illegible.

Section header or sub-heading, illegible.

Text block under the first sub-heading, illegible.

Text block under the second sub-heading, illegible.

Text block under the third sub-heading, illegible.

Final paragraph of text at the bottom left, illegible.

Handwritten notes and a signature at the bottom right.

19

מסדר העבודה

תל-אביב 1
באלול תשכ"ח
באוגוסט 1968

30

33/3/8

אל : מנכ"ל מסדר העבודה, ירוסלים

טאחו: ב. בסין, מנהל ס.ע.צ.

הנידון: ועדת בניה ותכנון רמת הגולן

12

הנני מבקש להוציא כתב מינוי למר אריה גבריהל, סגן
מנהדס מחוז הצפון, על מנת שיפועל לייצג את מר א. גיל,
מנהדס המחוז, באותם מקרים בהם לא יוכל להשתתף בישיבות
הנ"ל, דבר המקובל בוועדה בניין ערים מחוזיות.

בכריכה,

ב. בסין

מנהל ס.ע.צ.

18. 52

ב. בסין 2/1/72

18

משרד העבודה

תל-אביב / באלול תשכ"ח
30 באוגוסט 1968

33/3/8 ✓

אל : מר א. גיל, מהנדס מחוז הצפון

מאחז מנהל מע"ג, המשרד הראשי

12

הנדון: כביש לחרמון
מכתבך מ-23.8.68
מט. 6/10/3/3

הנני להזכירך (אני מקוה שידעת) שהיות והכביש לחרמון
לא נסלל לפי המחוקנה שדרשנו, לא קיבלנו על עצמנו את
החזקתו והשתתפותנו מתבטאת רק בהקצבה סכום כסף לסלילתו.

אני מקוה שבמקור בקרוב ביחד במקום.

בברכה,

[Signature]
ב. בטיין

מנהל מ.ע.צ.

22, 26

מדינת ישראל
מחלקת עבודות צבוריות, מחוז הצפון, נצרת עליה

תאריך: ג' באלול תשכ"ח
27 אוגוסט 1968

מספר: 6(51)

משרד העבודות	
מחוז הצפון	
אל : מר מ' שהמי, סגן מנהל מ.ע.צ.	
ה-ה אלול תשכ"ח - 200868	
מאח: מהנדס מחוז הצפון	
33/3/8	

אל : מר מ' שהמי, סגן מנהל מ.ע.צ.
מאח: מהנדס מחוז הצפון

אשראי

הנדון: כביש עוקף בניאס - החקנה שכבות מצע ואספלט
ע"י "מחצבות כפר גלעדי בע"מ".

בקטע הכביש הנ"ל יש צורך לבצע הנחה מצע בשטח של
2400 מ² בעובי 15 סמ" ואספלט בשטח של 1600 מ² בעובי
5 סמ".

מחוסר כוח אדם וציוד פנוי במחוז בשלב זה - ברצוני
למסור את העבודה לביצוע בקבלנות ע"י "מחצבות כפר
גלעדי" שהם גם ספקי החומר.

המחירים המבוקשים על ידם הם:

- פיזור שכבת מצע : 2.20 ל"י/מ²
- פיזור שכבת אספלט : 6.60 ל"י/מ²

בהחשב בכמויות הקטנות של העבודה - המחירים סבירים
בהחלט.

מחירי החומרים עצמם - ישולמו בהתאם לחוזה השנתי אתם.
נא אשורך.

בברכה,
מ
מנהל המחוז

העתקים:
כבישים

מרכז רשות

700/עב

25

ש ו ג ב ל

צבא הגנה לישראל
ד.צ. 1070
טל' 692181
הנ - 31 / 8431
באב' חשכה
בארגוסט 68

ט אלול תשנ"ח - 68
28.8
33/3/8

26
29
עם / מנהל מרשומתי

לכבוד
מר רון/חסוכנות היהודית/המחלקה לחתישבות/ירושלים

א.ש.א.

הנדון:- נחל גשור - עבשרת דרך

1. מצורף בזה תסקיף עם סימון הדרך המוצעת להאחזות נחל גשור.
2. סימון הדרך היא לפי תסקיף שהוצגה אלינו מטעם פיק' צפון/הגמ"ר.

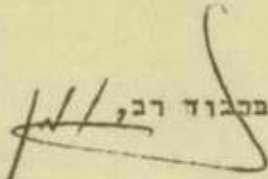
בכבוד רב,

נחמן שטרן , רס"ן
בשם ראש הענף

העתיקים:-

- מר שרהמי/מע"צ/ח"א לינקולן 3 ✓
- חסוכנות היהודית/ מר בסין ח"א
- פיק צפון/הגמ"ר
- מע"צ/מר גיל/נצרה
- פיקוד הנח"ל/אג"ם

13

נהל גשור

1:50 000

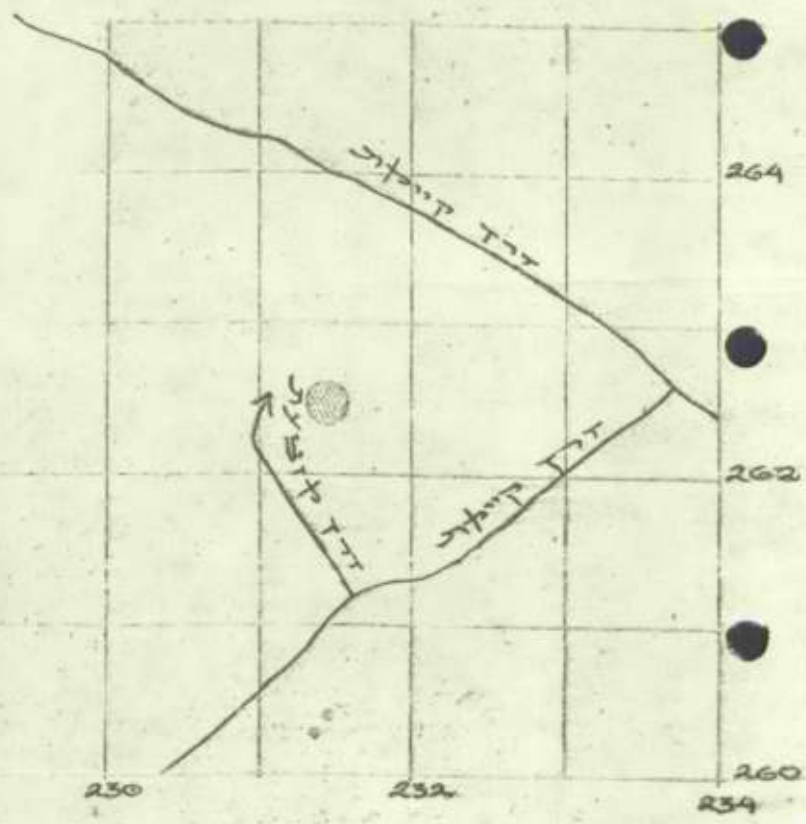

1-1

141



עוזר שר הבטחון

א' אלול תשכ"ח
25 אוגוסט 1968

אב/604

מס' תעודת זהות: 27
 תאריך: 33/3/8
 שם: משה

מ.א.א.
 סמ"ר מ.א.א.א.
 מ.א.א.א.

שר העבודה

הנדון: כבישים ברמת הגולן - תקציב 1969/70
 סמוכין: מכתב אל"מ חירם נ/1958 מיום 5 אוגוסט
 מכתב מר לב-כוכב מס' 6320 מיום 9 אוג'

1. הכללת כבישי רמת הגולן בחכניה הפע"ץ הארצית בשנת תקציב הבאה הינה פועל יוצא של החלטת הממשלה על אינטגרציה כלכלית של רמת הגולן.
2. עוד בחכנון שנת התקציב השוטפת השבנו להעביר את השימול בכבישי הרמה לתקציב פע"ץ; רק היום וההחלטה הנ"ל נחקלה סמוך מדי לתחילת שנת התקציב, החלטנו לדחות את השנוי לשנת התקציב הבאה, והיה מוטב על כל הגורמים שכך אמנם ייעשה.
3. אני מתחיל לכן על חוכן מכתב סנכ"ל מסדרך, אשר בסימוכין. לא זכור לי מדברייך באותה המגישה בינינו מיום 2 אוג' שאינך מחכוון לכלול את רמת הגולן בחכניות מסדרך בשנת התקציב הבאה.

ב ב ר כ ה ,

(Signature)
 צ. צור - ר/אלוף
 עוזר שר הבטחון

הצפוי:

סנכ"ל משרד העבודה
 מנהל מע"ץ
 האוצר/הסמנכה על התקציבים
 אל"מ דן חירם

24

12

מחלקת עבודות צבוריות, מחוז הצפון, נצלה עליה

כ"ט באב תשכ"ח
23 אוגוסט 1968

תאריך:

6/10/3/3

מספר:

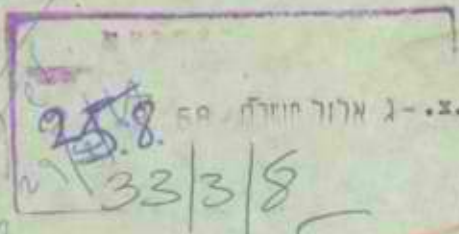

אל : מר ב' בסין, מנהל מ.ע.צ. - ג' אזור חיפה
מאת: מהנדס מחוז הצפון

הנדון: כביש לחרמון.

מצורפת בזה, לעיונך, חוברת "פיחוח ספורט חורף בחרמון" שהוכנה ע"י צוות תכנון אזורי לנוף ונופש בגולן.

כידוע הכביש לחרמון, כאחד תיירות, נטלל בהשתתפותנו הכספית ובהחערבותנו התכנונית, וברור לי שבגם השלמתו (מבנה וזיפות) וגם החזקתו בעתיד יפלו על שכמנו - הרי החומר שבחברתנו נובע לנו ישירות, פרט לענין הכללי שיש בו.

שובת לבך מופנית לבעיות "כביש האגרה", חניות, החזקה הכביש ביחוד בעונה החורף כדי שישמש את צה"ל ואת התיירות וימלא את יעודו.

על נושא זה חייבים אנו לשוחח.

נא להעביר את החומר גם למר מ' שהמי.

ב ב ר כ ה

ניל

מהנדס המחוז

העקב: מר מ' שהמי, סגן מנהל מ.ע.צ.

עב/100

Handwritten notes in the left margin: 'כביש לחרמון' and '258/33/3/8'.

Handwritten notes at the bottom left: '258/33/3/8' and other illegible scribbles.

18

nafoa vortra vortra, datt vort, datt vort
co' datt vort
is vort datt

ve : or a' vort, datt datt.

nafo: vort datt vort

vort: datt datt.

vort datt, datt, vort "vort vort datt datt"
vort datt vort datt datt datt.

vort vort datt, datt vort, datt datt
vort vort datt datt, datt datt vort
(datt datt) datt datt datt datt - datt
vort vort datt datt datt, datt datt datt datt
datt.

vort datt datt datt "datt datt" datt, datt
datt datt datt datt datt datt datt datt
datt datt.

ve datt in datt datt datt.

co datt datt datt datt datt.

datt datt.

x' datt

datt datt

vort: or a' vort, datt datt datt.

oof/ve

מדינת ישראל
מחלקת עבודות צבוריות, מחוז הצפון, נצרת עליה

תאריך: כ"ז באב תשכ"ח
23 אוגוסט 1968

מספר: 1/2/3/3/11

מקנה

אל: מנהל מ.ע.צ.

מאת: מהנדס מחוז הצפון

הנדוין: ועדה בניה ותכנון רמת הגולן.

אבקש להוציא ממנכ"ל משרד העבודה מינוי למר אריה גברואל,
סגן מהנדס המחוז, למקרים שבהם לא אוכל להשתתף בישיבות -
כמקובל בוועדה בנין ערים מחוזיות.

*החלטת הוועדה
29/8/68
ה*

ב ב ר כ ה,
א
מחנדם המחוז

עב/100

ג- אלור תשפ"ח 8. 68
25

19

1900

1900

1900

1900

1900

1900

1900

1900

1900

1900

10

הל-אביב כ"ח באב תשכ"ח
26 באוגוסט 1968

33/3/8 ✓

אלו אנף התקציבים, האוצר - ירושלים,
לידי מר שי גרינשפון

מאתו מע"צ, המשרד הראשי

הנדון: כח אדם לנפת הגולן.

(1) לצורך בצוע עבודות מע"צ בגולן דרוש צוות ניהולי כולקמן :

- 1 קוזר מסק
- 1 מנהל עבודה
- 2 ראשי קבוצה
- 1 רשם ומחסנאי
- 3 מועלים מקצועיים
- 1 מכשן
- 1 נהב.

בס"ה 10 אנשים.

(2) לצוות הדרוש נזכל לשכך מנפה צפה 4 אנשים בלבד.

- קוזר מסק
- 2 מועלים מקצועיים
- 1 נהב.

(3) נא לאשר לנו אח 6 המשרות הנוחרות לאיוס.

כ. ברק, ה.
מ. גולן
ס/מנהל מע"צ

לרשוח: העתק מכתבו של מהנדס מחוז הצפון מיום 11.6.68.

20/8/68

העתק: מר שחמי - ס/מנהל מע"צ
מר ברזובסקי.

9

מדינת ישראל

מטרת העבודה

מחלקת עבודות צבוריות, המשרד הראשי
רח' לינקולן 3, ת.ד. 20101, טל. 623271

לכבוד

חל-אביב, 21868

מחיר אמצעים ויציבה אוזר אי-קט"מ
32 כ"ף
ח"כה

23/7/8 ✓

ר שו ס

ר שו ס

הנדון: הסכם מע"צ/ח/כ/כ" 18/29 / 16.6.68 מיום

תבנין בב"ל תנ"א-ס-מסגרת-קונטרס

הננו מחננדים להמציא לכב" בזה עותק מבויל של ההסכם הנ"ל

שנחתם בינינו.

בכבוד רב,

ש. שור

מהנדס ראשי לכבישים

עם עותק
ההסכם.

העתיק: לחיק עם ההסכם המקורי המבויל ✓
החשב הכללי, האוצר, ירושלים
ההוצאות תזקפנה לסעיף
מבקר המדינה, ירושלים
חשב-מע"צ
כבישים

8
מקדמי

מדינת ישראל

חוזה עם מתכנן

מספר

ח/כ/29/68

בין

ממשלת ישראל בשם מדינת ישראל

לבין

חברה למדידות והנדסה אזרחית בע"מ

מדר 3408

65/3910

לגבי חזרת התבנית מס' 95 מיום 1.3.68
מס' 25 " 44.68

מדינת ישראל

חווה מס' 68/29/ח/מ
 מס' חוזה 002320
 שנת 1968 לחודש 16

מסמך זה הייב במס'בולים	
מס' חוזה	מס' חוזה
253	253
10	
16	16
263	263

חווה זה נערך ונחתם ביום 16

ל בין

בין

חברה למדידות והנדסה אזרחית
 בע"מ
 16.VI.58
 אדריכל/מהנדס רשום לפי חוק המהנדסים
 והאדריכלים, תשי"ח - 1958.
 (להלן - המתכנן), מצד שני.

ממשלת ישראל בשם מדינת ישראל המיוצגת
 על-ידי:
 מנהל מ.ע.צ.
 חשב מ.ע.צ.
 (להלן - הממשלה), מצד אחד.

הואיל הממשלה רוצה למסור למתכנן את התכנון של כביש

בניאס - מסעדה - קונסרה

(להלן - המבנה) וכן את הפיקוח העליון על ביצועו (התכנון והפיקוח ביחד, להלן - העבודה ההנדסית):

והואיל המתכנן מסכים לקבל על עצמו את ביצוע העבודה ההנדסית:

לכן הוסכם בין הצדדים כדלהלן:-

- בהסכם זה:
 "המנהל" - מנהל מחלקת עבודות צבוריות, משרד העבודה לרבות מי שהורשה בכתב על ידו לענין חווה זה או כל חלק חלק ממנו בין מראש ובין בדיעבד.
 "אתר" - מקום ביצוע המבנה.
 "המפקח" - מי שמתמנה מומן לזמן על ידי המנהל לפיקוח באתר על ביצוע המבנה או כל חלק ממנו.
 "הקבלן" - מי שנמסר לו מטעם הממשלה ביצוע המבנה או כל חלק ממנו, לרבות קבלני משנה.
 "תעריף האגודה" - תעריף אגודת האינג'ינרים והארכיטקטים בישראל (להלן - האגודה) המתייחס לענף ההנדסי או האדריכלי של העבודה ההנדסית, כפי שהוא קיים ביום חתימת חווה זה.
 הממשלה מוסרת למתכנן והמתכנן מקבל על עצמו את ביצוע העבודה ההנדסית.
- המתכנן יבסס את התכנון של המבנה על הנתונים, קוי היסוד וההנחיות המפורטים בנספח המצורף לחווה זה (להלן - הנספח), והוא חייב להקפיד עליהם אלא אם כן קבל הוראה או אישור בכתב מאת המנהל על שניים בהם.
- התכנון יבוצע ב-3 שלבים והם:
 (א) שלב א' - עיצוב הפרוגרמה והכנת תוכנית מוקדמות.

שלב זה כולל:

- (1) בירורים עם המנהל, ביקורים באתר, הקירות מוקדמות, התייעצויות או בירורים עם יוצרים מומחים, מוסדות, רשויות מקומיות או גורמים אחרים ויתר הדברים הדרושים לבצוע שלב זה;
- (2) הכנת תכניות מוקדמות;
- (3) קביעת עקרונות יציבות והכנת אומדן משוער.

(ב) שלב ב' — הכנת תכניות סופיות.

שלב זה כולל:

- (1) הכנת כל התכניות, המסמכים, התיאורים והחישובים הדרושים — לאישור המנהל;
 - (2) קבלת אישור הרשויות המוסמכות לתכניות האמורות בפסקה (1);
 - (3) הכנת תיקונים ושינויים בתכניות ויתר המסמכים האמורים בפסקה (1) לפי הצורך;
 - (4) בדרך כלל כל הדרוש לבצוע שלב זה.
- (ג) שלב ג' — הכנת התכניות, הפרטים והמסמכים וכל הדרוש להוצאת מכרז לקבלנים וכן הכנת תכניות ופרטים לבצוע המבנה.

שלב זה כולל:

- (1) הכנת תכניות עבודה אדריכליות ותכניות קונסטרוקציה מפורטות ומוסברות;
- (2) הכנת פרטי בנין-אדריכליים, הנדסיים ואחרים, של כל האלמנטים של המבנה, כשהם ברורים ומוסברים, ובקנה מדה שייקבע ע"י המנהל;
- (3) הכנת הפרטים, כתבי כמויות, וכן כל המסמכים האחרים הדרושים לפירסום מכרז בין קבלנים בהתאם לנוהל ולשיטה הנהוגים בממשלה, ובמספר העתקים שיידרש על ידי המנהל, הפרטים וכתבי הכמויות יתבססו על תכניות עבודה מפורטות, חישובי כמויות יהיו מדויקים והתיאורים ברורים, ובקנה מדה שייקבע ע"י המנהל;
- (4) הכנת תיקונים בחקר הנ"ל לפי הצורך;
- (5) הכנת האומדן של המבנה שיהיה מבוסס על הפרטים וכתבי הכמויות;
- (6) מתן הסברים ותשובות לקבלנים המשתתפים במכרז.

5. (א) המתכנן יתחיל בבצוע שלב א' של התכנון כאמור בסעיף 4 עם חתימת חוזה זה, ולא יתחיל בבצוע יתר השלבים האמורים בסעיף 4 אלא אם קיבל תחילה הודעה בכתב על כך מאת המנהל ביחס לכל שלב בנפרד.

(ב) המתכנן יסיים את עבודת התכנון של כל השלבים המפורטים בסעיף 4 במועדים כאמור בנספח.

(ג) נגרם עיכוב בבצוע שלב מהשלבים האמורים במועדים שנקבעו בנספח עקב כוח עליון, או עקב תנאים אחרים שלדעת המנהל לא היתה למתכנן שליטה עליהם, ולדעת המנהל לא היתה למתכנן אפשרות למנוע את העיכוב, רשאי המנהל לדחות את מועדי הביצוע שנקבעו בנספח. לתקופה שתקבע ע"י המנהל לאחר התייעצות עם המתכנן.

6. (א) הפיקוח העליון של המתכנן על ביצוע המבנה כולל:

- (1) פיקוח עליון על ביצוע המבנה בהתאם לתכניות ויתר המסמכים ועל ביצוע התיקונים שהקבלן חייב בהם, בין לפני מסירת המבנה ובין בתקופת הבדק;
- (2) המלצה וייעוץ לגבי בחירת ואישור חומרים;
- (3) הדרכה ומתן הסברים למפקח;
- (4) ייעוץ למנהל והשתתפות בבירור תביעות וסיכסוכים עם הקבלן בקשר עם ביצוע המבנה;
- (5) בדיקת החשבונות המוגשים על ידי הקבלן ואישורם.

(ב) אין המתכנן רשאי לתת הוראות במישרין לקבלן או לנהל משא ומתן עם הקבלן ביחס למחירים או על דרכי ביצוע, אלא באמצעות המנהל.

7. אם יהיה הדבר דרוש מסאת היקפה או אופיה של העבודה ההנדסית, תהיה הממשלה רשאית להזמין על חשבונה ולאחר התייעצות עם המתכנן, מומחה לתכנון העבודות המפורטות להלן במבנה או בקשר אליו, או לבצע את העבודות האמורות באמצעות עובדיה.

ואלה העבודות:

(1) הנדסת קרקע;

(2) מתקן הסקה, מים חמים וקישור, אינסטלציה סניטרית;

ואלה העבודות:

- (1) בנין ערים;
 - (2) אדריכלות גנים;
 - (3) גיאולוגיה ;
 - (4) תאורה;
 - (5) גורים או מעברים תת-קרקעיים בהם הרווח בין שני מסכנם קרובים עולה על 4.0 מטרים.
 - (6) סקרי תנועה ורמזורים;
 - (7) כל עבודה אחרת שהוסכם עליה במיוחד בין הצדדים.
- (ב) המחכנן חייב לתאם עבודות המומחים לפי סעיף זה.

- (3) קידור, איורור, צינן-אור;
- (4) חשמל, תאורה, תקשורת;
- (5) מתקנים, מבנים מיוחדים כגון עגורנים;
- (6) מעליות;
- (7) תעבורה;
- (8) אקוסטיקה ובידוד;
- (9) כבישי גישה בתוך החצר;
- (10) מעבדות ומטבחים;
- (11) אדריכלות פנים;
- (12) מדידה טופוגרפית;
- (13) בדיקות קרקע;
- (14) אדריכלות גנים;
- (15) סלילת כבישים מחוץ לאתר;
- (16) ניקוז מחוץ לאתר;
- (17) כל עבודה אחרת שהוסכם עליה כמיוחד בין הצדדים.

(א) המתכנן חייב לתאם עבודות המומחים או עובדי המדינה המבצעים עבודות לפי סעיף 7, פרט לסלילת כבישים מחוץ לאתר ופרט לניקוז מחוץ לאתר.

(ב) מבלי לגרוע מהאמור בסעיף קטן (א) המתכנן לא יהיה אחראי לעבודות המומחים עובדי המדינה ולסוגורים בעבודות שיוגזמו כתוצאה מעבודות מומחים אלה, על המתכנן להודיע למנהל בכתב בהודעת הראשונה על פיגור כאמור.

9. המתכנן ימסור למנהל מדי הודש בחודשו דין וחשבון על התקדמות ביצוע העבודה התנדסית וכן רשאי המנהל או מי שפועל מטעמו לבקר במשרד המתכנן או המומחים, לעיין בהתקדמות ובאופן ביצוע העבודה התנדסית והמתכנן או המומחים ימסרו למנהל כל הסבר שידרש על ידו או מטעמו.

10. תמורת ביצוע העבודה התנדסית תשלם הממשלה למתכנן שכר טרחה בהתאם לטבלה שבסעיף מכסות שכר היסוד שבתעריף האגודה, דהיינו:

(א) בעד תכנון המבנה — סכום השווה ל- 2,21 אחוזים מערך המבנה (להלן — שכר התכנון);

(ב) בעד פקוח עליין על ביצוע המבנה — סכום השווה ל- אחוזים מערך המבנה (להלן — שכר הפקוח);

(ג) לענין סעיף קטן (א), "ערך המבנה" — המפורט בנספח.

(1) עד למכרו בין הקבלנים — סך 5.500,000.- ל"י;

(2) עם קבלת תוצאות המכרו — הסכום עליו הוסכם עם הקבלן עבור בניית המבנה, וכל עוד לא נמסרה העבודה לקבלן יהיה ערך המבנה הסכום האמור בפסקה (1) לסעיף קטן זה.

~~(ד) לענין סעיף קטן (ב) לסעיף זה ערך המבנה מירושלם;~~

(ד) לענין סעיף קטן (ב), "ערך המבנה" — התמורה הכוללת שתגיע לקבלן מהממשלה בעד בניית המבנה כפי שתקבע בחשבון הסופי שיערך בהתאם להסכם שבין הממשלה והקבלן לגבי בניית המבנה, פרט לתשלומים חורגים שנעשו ע"י הממשלה לקבלן בתור פרמיה בעד סיום העבודה לפני מועדה ובתור פיצויים בעד נזקים שנגרמו לקבלן מסיבה כלשהי.

11. (1) על אף האמור בסעיף 10 — לא יכללו בחישוב ערך המבנה המתקנים המספקים כח והתנעה, כגון מנועים להתנעת מעליות, וכן לא יכללו כאמור מדחסים, משאבות, טרנספורמטורים ותאי מעליות;

(2) בחישוב ערך המבנה לגבי בניית תעשייה ובנינים למטרה מיוחדת, לא יכלל ערך הציוד, המתקנים והאינסטלציה הקשורים בתפעולו של המפעל.

12. (א) על חשבון התכנון ישולמו למתכנן תשלומי ביניים כדלקמן:

(1) לאחר גמר שלב א' ואישור עבודות שלב זה ע"י המנהל — 20% משכר התכנון.

(2) לאחר גמר שלב ב' ואישור עבודות שלב זה ע"י המנהל — 20% משכר התכנון.

(ג) לאחר גמר שלב ג' ואישור עבודות שלב זה ע"י המנהל ומתן תעודת כתיב מהמנהל שהתכנון הושלם במלואו לשיעור רצונו של המנהל — 55% משכר התכנון.

(4) 5% הגוזרים של שכר התכנון ישולמו עם גמר בניית המבנה והפקוח על ביצועו ומסירת התכניות המעודכנות לפי סעיף 20.

(ב) על חשבון שכר הפקוח ישולמו למתכנן עם התקדמות העבודה ובמקביל לתשלומים לקבלנים, מפרעות עד לסכום המהווה 95% משכר הפקוח ואילו כל יתרה שתשאר לזכות המתכנן בתור שכר פקוח, תשולם לו לאחר גמר החשבון הסופי על הקבלן שלפניו נקבע ערך המבנה בהתאם לסעיף 10(ד).

(ג) המנהל רשאי לאשר למתכנן תשלומי ביניים לפי ראות עיניו לגבי כל שלב בהתאם להתקדמות עבודתו של המתכנן אף לפני גמר השלב הנדון ובלבד שסך כל תשלומי הביניים שהמתכנן יקבל לגבי שלב כלשהו לא יעלה על השעורים האמורים בסעיפים קטנים (א) או (ב) הלעיל, לפי הענין.

(ד) השעור של 55% משכר התכנון האמור בסעיף קטן (א) (3) מותר לתקלו לשלושה תשלומים חלקיים והמתכנן יהיה זכאי לקבלם עם השלמתם ואישורם על ידי המנהל של שלבי הביניים הבאים של שלב ג':

- (1) הכנת תכניות ופרטים ארכיטקטוניים — 30%;
- (2) הכנת תכניות וחישוב קונסטרוקציות — 15%;
- (3) הכנת מפרטים וחישוב כמויות למכרו — 10%.

(ה) כל תשלומי הביניים לפי סעיף זה הנם מפרעות בלבד על חשבון שכרו של המתכנן.

(א) המתכנן מתחייב להכניס בכל שלב שהוא שלב המכונה או שלב הפקוח שנייים כפי שידרש בכתב על ידי המנהל.

(ב) נדרשו כאמור שינויים לאחר שהתכניות אושרו ע"י המנהל, תשלם הממשלה למתכנן נוסף לשכרו עבור השירותים הנוספים שנעשו מחדש, כפי שיוסכם בין המנהל לבין המתכנן, אולם במקרה של שינויים לא מהותיים או אם השינויים נדרשו כאמור מחמת פגם בתכנון, חייב המתכנן לבצעם ללא כל תשלום.

(ג) למרות האמור לעיל לא תשולם כל תוספת לשכר המתכנן עבור השינויים שידרש לעשות במקרה שיתברר, כתוצאה מקבלת הצעות הקבלנים, שמחיר המבנה עולה ביותר מ-25% מהמחיר המשוער שנקבע ע"י המתכנן.

1. נוסף לשכר הטרחה האמור בסעיף 10, יהיה המתכנן זכאי להחזרת ההוצאות המפורטות להלן:

(א) העתקות אור הדרושות לביצוע המבנה ושנמסרו ע"י המתכנן למנהל, לרשויות המוסמכות, לקבלנים או למומחים, וכן בעד העתקות לפי סעיף 20; למעט העתקות אור הדרושות למתכנן ולמומחים לצורך העבודה הפנימית במשרד. המנהל רשאי להורות למתכנן שיזמין העתקות אור במסן העתקים מסוים, פרטי או ממשלתי, לפי מחירם שיקבעו בין מכן ההעתקים לבין המנהל.

(ב) הדפסות ושכפול מסמכים לפי אשר מראש מאת המנהל.

(ג) הוצאות נסיעה למקומות עבודה למשרדי רשויות או לפסיקים המרוחקים יותר מ-30 ק"מ מהגבולות העירוניים של לשכת המתכנן — לפי התעריף והתנאים הקיימים לגבי עובדי המדינה. במקרה של שימוש ברכב פרטי של המתכנן, ישולמו הוצאות הנסיעה כגיל בשעור של 1/3 מהסכום שמקובל לשלם לפקיד נדרש בשירות המדינה.

(ד) צלומים ומודלים הדרושים לשם הגשה לרשויות המוסמכות ואשר הוזמנו על ידי המנהל.

(ה) בדיקת המרים, קרקע ועבודות דומות.

1. (א) המתכנן מתחייב לבצע את העבודה ההנדסית בנאמנות וברמה מקצועית נאותה, והוא אחראי לטיב העבודות שהוכנו או בוצעו על ידו.

(ב) אישר המנהל תכניות או מסמכים אחרים הקשורים בעבודה ההנדסית אשר הוכנו ע"י המתכנן בהתאם לחוזה זה או שהמנהל דרש מהמתכנן להכניס בהתאם לחוזה זה, לא ישחררו אשור או דרישת המנהל כאמור את המתכנן מאחריותו המקצועית המלאה, ואין בהם כדי להטיל על המנהל או על הממשלה אחריות כלשהי לטיב התכניות או המסמכים האמורים.

1. המתכנן אחראי לכל נזק או הפסד שייגרם לממשלה עקב בצוע העבודה ההנדסית תוך רשלנות מהחובה עולה אורחית והוא מתחייב לפצות את הממשלה בעד כל נזק או הפסד שייגרם כאמור בהתאם לפס"ד סופי של בית משפט מוסמך או, אם הוגש ערעור, של בית המשפט לערעורים.

1. המתכנן אחראי כלפי צד שלישי, לנזקים שייגרמו בקשר עם העבודה ההנדסית או עקב העבודה ההנדסית, ואם הממשלה תחויב ע"י בית משפט לשלם לצד שלישי סכום כלשהו בעד נזקים שהמתכנן אחראי להם כאמור ברישא לסעיף זה, יהיה חייב המתכנן בשיפוי מלא לטובת הממשלה על כל סכום שהממשלה תחויב ע"י בית משפט לשלם, כאמור, לרבות כל ההפסדים וההוצאות שייגרמו לממשלה בענין זה; במקרה של הגשת תביעה כאמור נגד הממשלה, תהיה הממשלה חייבת להודיע בכתב על כך למתכנן תוך זמן סביר.

1. (א) המתכנן יכסה את העבודה ההנדסית לטובתו ולטובת הממשלה יחדיו ולחוד, מפני הנזקים האמורים בסעיפים 16 ו-17 בחברת יובל חברת הביטוח לישראל בע"מ (להלן — חברת יובל); סכום הביטוח האמור ותנאיו טעונים אישורו של המנהל.

- (ב) המתכנן רשאי לעשות את הביטוח האמור בסעיף קטן (א) אף שלא בחברת יובל, אולם במקרה זה, על המתכנן לקבל מראש ובכתב את אישורו של המנהל לחברת הביטוח. לתנאי הביטוח ולסכום הביטוח.
- (ג) סעיף 18(ג) "ביצע המתכנן את הביטוח האמור בסעיף קטן (א) בחברת יובל — חייב המתכנן בתשלום דמי הביטוח במישרין לחברת יובל, והממשלה תחזיר למתכנן "פרוֹרְטָה" את דמי הביטוח בשיעור שיקבע על ידי חברת יובל על בסיס הסכום הכולל של שכר הטרחה של המתכנן לפי חוזה זה. ביצע המתכנן את הביטוח האמור שלא באמצעות חברת יובל — בכפיפות לסעיף קטן (ב) — חייב המתכנן בתשלום דמי הביטוח, והממשלה תחזיר למתכנן את סכום דמי הביטוח ששולם על ידו כאמור אולם לא יותר מסכום השווה ל-1% משכר הטרחה הכולל של המתכנן לפי חוזה זה."
- (ד) לענין סעיף זה חייב המתכנן להמציא למנהל לפני התחלת ביצוע העבודה ההנדסית, ובכל מועד אחר שיידרש לכך ע"י המנהל, העתק מכתב כסוי או העתק מפוליסת הביטוח שנעשה על ידי המתכנן בהתאם לסעיף זה, קבלות על תשלום דמי הביטוח וכן כל מסמך אחר הקשור בביטוח האמור.
- (ה) אין באמור בסעיף זה בכדי לגרוע מאחריות המתכנן לפי הסעיפים 16 ו-17.

19. הממשלה תעביר לנדבכים מתוך שכר המגיע למתכנן 2% כהשתתפות המתכנן בנדבכים, והמתכנן ינתן בזה לממשלה הוראה בלתי חוזרת לנכרת את הסכום הנ"ל משכר טרחהו ולהעבירו לנדבכים.

- (ב) עם גמר העבודה ההנדסית או כשהחווה הובא לידי גמר בנסיבות כלשהן, ימסור המתכנן למנהל סדרת אחת של העתקים של כל התכניות, לרבות תכניות הקונסטרוקציה, תברואה, מים, חשמל, תקשורת, מיוזג אויר וכ"ו (בלי פרטי עבודה) כשהן מצוידות ומראות את ביצוע המבנה למעשה.
- (ג) לפי דרישת המנהל חייב המתכנן למסור למנהל במקום החומר האמור בסעיף קטן (ב) את האורגינלים של כל התכניות, החשובים, מידות, תרשימים או מפתחים אחרים שיידרשו ע"י המנהל מנמוקים בטחונים כשהם מצוידים ומראים את ביצוע המבנה למעשה, בכל אחד ממקרים אלה:
- (1) כשהמבנה הוא סודי — לגבי מקרה זה לא תהיה למנהל זכות שמש באורגינלים אלא עפ"י הסכם מיוחד עם המתכנן.
- (2) במקרה והממשלה רכשה את הזכות לשימוש בתכניות עפ"י הסכם מיוחד עם המתכנן או כשהממשלה זכאית להשתמש בתכניות עפ"י הסעיפים 22 או 24.
- (3) ~~המתכנן לא יהיה זכאי לכל תשלום בעד השירותים האמורים בסעיף זה או בעד עיבוד החומר האמור בסעיף 20 ג' 3 נמחק בסעות.~~

- (א) על אף האמור בכל מקום אחר בחוזה זה, רשאית הממשלה בכל עת ומכל סיבה שתראה בעיני המנהל, להביא חוזה זה, כולו או מקצתו, לידי גמר על ידי הודעה בכתב על כך למתכנן מאת המנהל; ניתנה הודעה כאמור — יסתיים החוזה בתאריך שיהיה נקוב בהודעה ושהיה לפחות חודש ימים מיום מתן ההודעה.
- (ב) הובא החוזה לידי גמר בהתאם לסעיף קטן (א), תשלם הממשלה למתכנן את שכרו בעד אותו חלק מהעבודה ההנדסית שהוא ביצע עד להבאת החוזה לידי גמר, בהתאם לאמור בסעיף 10 ולפי השיעור האמור בסעיף 12 לגבי כל שלב ביניים, הכל לפי הענין ולפי הערך היחסי של העבודה שהמתכנן ביצע ביחס לעבודת כל שלב או שלב ביניים, כפי שייקבע על ידי המנהל, בתוספת סכום השווה ל-30% משכר הטרחה בעד השירותים הנותרים שלא בוצעו, וזאת לסילוק מלא של כל הנוקים, ההפסדים וההוצאות שנגרמו למתכנן עקב הבאת החוזה לידי גמר כאמור לעיל ומבלי לפגוע בזכותו של המתכנן לתבוע פיצויים בעד פגיעה בשמו הטוב בתור מתכנן כעוולה אורחית, אם לפי החוק תהיה לו זכות לתבוע זאת כעוולה אורחית.
- (ג) כדי למנוע ספק נקבע בזה כי האמור בסעיף קטן (ב) בדבר התשלום של 30% לא יחול אם החוזה בוטל בהתאם לסעיף 24.
- (ד) חודש החוזה שהובא לידי גמר כאמור בסעיף קטן (א), תוך שנה אחת מהתאריך הנקוב בהודעת המנהל בדבר הבאת החוזה לידי גמר, יהיה המתכנן חייב להחזיר את הסכום המהווה 30% של השירותים הנותרים שבוצעו חודש וזאת ע"י נכוי משכר הטרחה שביצע למתכנן לפי החוזה שחודש. חודש החוזה כאמור אחרי תום שנה אחת מהתאריך הנקוב בהודעת המנהל כאמור, יהיה המתכנן פטור מלהחזיר את הסכום המהווה 30% של השירותים הנותרים שביצעו חודש.

22. (א) הובא החוזה לידי גמר כאמור בסעיף 21, לאחר גמר תכנון המבנה, ולאחר מכן היה בדעת הממשלה להמשיך בביצוע המבנה או חלק ממנו, לפי הענין, חייבת הממשלה למסור למתכנן הודעה על כך בכתב ובמקרה זה רשאי המתכנן לדרוש מהממשלה תוך 30 יום מתאריך קבלת ההודעה האמורה, לחדש את תוקפו של החוזה לגבי המשך ביצוע העבודה ההנדסית ומשדרש כך — יחודש תוקפו של החוזה כאמור.
- (ב) לא דרש המתכנן מהממשלה תוך התקופה האמורה של 30 יום, לחדש את החוזה — רשאית הממשלה למסור את המשך העבודה ההנדסית לאדם אחר ולהשתמש לצורך זה בתכניות ובכל יתר המסמכים הקשורים בעבודה ההנדסית שהוכנו ע"י המתכנן וזאת ללא כל תשלום, תמורה או פיצוי אחר למתכנן.

- 41. [Faint, illegible text]
- 42. [Faint, illegible text]

[Faint, illegible text block]

[Faint, illegible text block]

23. הפר המתכנן אחת או יותר מהתחייבויותיו האמורות בחוזה זה, יהיה חייב לשלם לממשלה פיצויים בעד הנזקים וההפסדים שנגרמו לה כתוצאה מהפרה כאמור, ונוסף ומבלי לגרוע מהאמור לעיל, תהא הממשלה זכאית לקבל נגד המתכנן כל סעד משפטי אחר, לרבות צו מניעה, צו עשה וצווי ביניים.

24. (א) הממשלה רשאית לבטל מיד את החוזה בכל אחד מהמקרים הבאים וזאת נוסף לאמור בסעיפים 21 ו-22, ומבלי לגרוע מחובותיו של המתכנן לפי סעיף 23.

ואלה המקרים: —

(1) המתכנן הפר אחת או יותר מהתחייבויותיו האמורות בחוזה זה, ואותה התחייבות היא מעיקרי החוזה והמתכנן לא תקן את ההפרה לאחר שקיבל התראה על כך מאת המנהל, תוך הזמן שנקבע בהתראה.

(2) המנהל התרה במתכנן שאין הוא מתקדם בעבודתו בצורה המבטיחה את סיומה במועד שנקבע והמתכנן לא נקט תוך 30 יום מתאריך קבלת ההתראה צעדים המבטיחים לדעת המנהל את סיום העבודה במועד שנקבע.

(ב) בוטל החוזה כאמור בסעיף קטן (א), תהיה רשאית הממשלה למכור את העבודה ההנדסית לאדם אחר ולהשתמש לצורך זה בתכניות וכל יתר המסמכים הקשורים בעבודה ההנדסית שהוכנו על ידי המתכנן עד לביטול החוזה.

(ג) בוטל החוזה כאמור בסעיף קטן (א), הרי בכפוף לסעיפים 23 ו-25 לחוזה זה, תהיה הממשלה חייבת לשלם למתכנן את השכר המגיע למתכנן בעד אותו חלק מהעבודה ההנדסית שבוצעה על ידו עד לבטול החוזה, אולם תהיה פטורה מלשלם למתכנן כל שכר, תמורה או פצוי כלשהו בעד השמוש בתכניות וכל יתר המסמכים הקשורים בעבודה ההנדסית כאמור בסעיף קטן (ב), במידה והשמוש הוא לגבי נשוא חוזה זה.

25. מגיע למתכנן מאת הממשלה לפי חוזה זה סכום כלשהו, תהיה היא רשאית לקזז ולנכות ממנו כל סכום המגיע לממשלה מאת המתכנן לפי חוזה זה או לפי כל עסקה אחרת.

26. הממשלה רשאית בכל עת לעשות שינויים במבנה, ולמטרה זאת רשאית היא להשתמש בכל התכניות והמסמכים שהוכנו על ידי המתכנן עפ"י חוזה זה, הכל ללא צורך בקבלת הסכמת המתכנן לכך וללא השלום או פיצוי אחר כלשהו.

חברה למדיניות והנדסה אזרחית בע"מ
חיפה

(א) הודיע המתכנן שברצונו לבצע את העבודה ההנדסית הכרוכה בביצוע השינויים, יקבעו תנאי ביצוע העבודה ההנדסית האמורה במשא ומתן בין הצדדים. שכר המתכנן עבור העבודה ההנדסית הכרוכה בביצוע השינויים יהיה לפי הוראות תעריף האגודה הקובעות שכר למתכנן עבור שינויים או הוספות לבנין קיים.

(ג) לא הגיעו הצדדים מסיבה כלשהי לידי הסכם בדבר ביצוע השינויים תוך 3 חדשים מתאריך קבלת הודעת המתכנן על רצונו לבצע את העבודה ההנדסית האמורה, ימסר הענין השנוי במחלוקת להכרעת הוועדה שתורכב בדרך הנזכרת בסעיף קטן (א), אין האמור בסעיף קטן (א) או בסעיף קטן זה או בעובדה שהועדה הוציאה החלטה או בתוכן החלטה כדי לחייב את הממשלה לבצע את השינויים או את העבודה ההנדסית הקשורה בהם.

(ד) ניתנה החלטת הוועדה והמתכנן סרב לבצע את השינויים מסיבה כלשהי, תהיה הממשלה רשאית לבצע את השינויים ולמסור את העבודה ההנדסית הקשורה בביצוע השינויים למי שיראה בעיניה הכל ללא צורך בקבלת הסכמת המתכנן.

(ה) לא נתקבלה על ידי הממשלה הודעת המתכנן על רצונו לבצע את העבודה ההנדסית הקשורה בביצוע השינויים תוך התקופה של 30 יום האמורים בסעיף קטן (א) דלעיל, או אם הודיע המתכנן שאין ברצונו לבצע את העבודה ההנדסית האמורה, רשאית הממשלה לבצע את השינויים ולמסור את העבודה ההנדסית הקשורה בביצוע השינויים למי שיראה בעיניה הכל ללא צורך בקבלת הסכמת המתכנן לכך.

27. אם המתכנן נפטר, משט רגל, או נעשה בלתי כשר לפעולה משפטית, יחשב הדבר כאילו החוזה בוטל על-פי סעיף 24, ולענין הסעיפים 22 או 26 ינהגו כאילו הודיע המתכנן לממשלה שאין ברצונו לבצע את העבודה ההנדסית.

28. מבלי לגרוע מחובה או התחייבות כלשהי המוטלת על המתכנן עפ"י חוזה זה, מוסכם בזה כי למתכנן זכות יוצרים על התכניות שהבין לפי חוזה זה, אף אם קיבל את שכר טרחתו עבורן, פרט למקרים האמורים בסעיפים 22, 24 ו-26 וכל מקרה אחר שבו יש לממשלה במפורש או מכללא עפ"י חוזה זה זכות שימוש בתכניות האמורות, שבהם לא תישמע טענת המתכנן שהופרה זכות היוצרים שלו, ומלבד שלגבי כל עבודות הבנו ערים, המפורטות בתעריף האגודה המתייחס לתכנון ערים, לא תהיה למתכנן זכות יוצרים על תכניותיו אלא לגבי עיצוב ארכיטקטוני של כנר, רחוב או קטע ממנו בלבד.

29. (א) המתכנן אינו רשאי להסב לאחור את החוזה או כל חלק ממנו וכן אין הוא רשאי להעביר או למסור לאחור כל זכות או חובה לפי חוזה זה אלא בהסכמת המנהל בכתב ומראש.

Section of text, possibly a paragraph or a list item, located in the upper middle part of the page.

Section of text, possibly a paragraph or a list item, located in the middle part of the page.

Section of text, possibly a paragraph or a list item, located in the middle part of the page.

Section of text, possibly a paragraph or a list item, located in the middle part of the page.

Section of text, possibly a paragraph or a list item, located in the middle part of the page.

Section of text, possibly a paragraph or a list item, located in the middle part of the page.

(b) This section contains a list of items or a detailed paragraph. The text is somewhat faded but appears to be a numbered list item. There are two vertical lines on the left side of this section, possibly indicating a margin or a specific format.

Section of text, possibly a paragraph or a list item, located in the lower middle part of the page.

Section of text, possibly a paragraph or a list item, located in the lower middle part of the page.

Section of text, possibly a paragraph or a list item, located in the lower middle part of the page.

Section of text, possibly a paragraph or a list item, located in the lower middle part of the page.

Section of text, possibly a paragraph or a list item, located in the lower middle part of the page.

Section of text, possibly a paragraph or a list item, located in the lower middle part of the page.

Section of text, possibly a paragraph or a list item, located in the lower middle part of the page.

Section of text, possibly a paragraph or a list item, located in the lower middle part of the page.

Section of text, possibly a paragraph or a list item, located in the lower middle part of the page.

(ב) המתכנן אינו רשאי למסור לאחר את ביצוע העבודה ההנדסית, כולה או מקצתה, אלא בהסכמת המנהל בכתב ומראש.

(ג) העביר המתכנן את כל זכויותיו או חובותיו על פי חוזה זה, או מקצתן, או מסר את ביצוע העבודה ההנדסית לאחר, כולה או מקצתה, בהתאם לאמור לעיל בסעיף זה, ישאר הוא אחראי להתחייבויות המוטלות על המתכנן עפ"י הסכם זה.

30. אם העבודה ההנדסית כוללת שירותים חלקיים בלבד, ישולם שכר הטרחה למתכנן עבור אותם השירותים לפי טבלת השירותים החלקיים שבתעריף האגודה.

31. ויתר אחד הצדדים למשנתו על הפרת תוראה מהוראות חוזה זה, לא ייחשב הויתור כויתור על כל הפרה שלאחר מכן של אותה תוראה או הוראה אחרת הדומה לה או שונה ממנה בטיבה. כל ויתור, ארכה או הנחה מטעם אחד הצדדים לא יהיה בר-תוקף אלא אם נעשה בכתב ונחתם על ידי אותו צד.

32. (א) בכל מקום שבחווה זה יש הפניה או הסתמכות על תעריף האגודה וקיימת סתירה או אי-התאמה בין אותה תוראה ובין תוראה כלשהי שבחווה זה, תחייב התוראה שבחווה זה.

(ב) קיימת סתירה או אי-התאמה בין תוראה שבנספח כלשהו המצורף לחוזה זה לבין תוראה כלשהי שבחווה זה או בתעריף האגודה, תחייב התוראה שבנספח, ובלבד שלגבי תוראה שבנספח שאינה לפי סעיפים 3 או 5, יהולו תוראות סעיף קטן זה אם תוראת הנספח האמורה הינה בהתאם להסכם שבין האגודה לבין הממשלה, או בהתאם להסדר מיוחד שנקבע בין האגודה לבין משרד ממשלתי או רשות ממשלתית כלשהם — לגבי אותו משרד או אותה רשות.

(ג) המבוא לחוזה זה והנספחים המצורפים אליו מהווים חלק בלתי נפרד מחוזה זה.

33. שני הצדדים מוותרים בזה על הצורך בהתראה נוטריונית למקרה של הפרת החוזה ומסכימים כי עצם ההפרה תבוא במקום התראה כזאת.

34. כל מסמך לענין חוזה זה אפשר לשלוח בדואר רשום לפי כתובות הצדדים כלהלן, וכל מסמך שנשלח בדואר רשום כאמור, ייחשב שנתקבל על ידי המוען עם תום 4 ימים מתאריך המשלוח.

כתובות הצדדים:

חברה למדידות והנדסה
המתכנן: אזרחית בע"מ
רח' י. ל. פרץ 32, חיפה

הממשלה: מנהל מ.ע.צ.
תל-אביב רח' לינקולן 3

ולראיה באו הצדדים על החתום: —

חברה למדידות והנדסה
חיפה
המתכנן

העובד מ.ע.צ.

שם הממשלה
מנהל מ.ע.צ.

קטע בניהוט-טענדע-קונטרע

1.10.1968
7.5

- 1. העבודה ההנדסית חושלת ותימטר בשלמותה למנהל לא יאוחר מתאריך
- 2. פרוט העבודה ההנדסית
כל עבודה מדידה, חכנון ושרטוט הדרושה לבצוע מושלם של המבנה והמפורטות, בדרך כלל, ברשימה דלהלן :-

2.1 עבודות מדידה וסימון

(א) סימון תוי הכביש כולל יתוד כל 20 מ' ושלוש הבטחות לקילומטר. ראשי הפוליגון, יסומנו ביהדות ברזל קבועות כבלוקי בסון מתאימים כחוך האדמה.

(ב) קשירת הפוליגון לרשת הקואורדינטות הארצית.

(ג) מדידת חתך לאורך ואיזונו בהתאם ליתוד הנ"ל כולל נקודות ביניים ארפיניות בין היתדות.

(ד) מדידת חתכים לרוחב ואיזונו לפחות 30 מ' מציר המבנה לכל צד בהתאם ליתוד הנ"ל.

(ה) מדידת כל הפרטים והעצמים הקיימים ברצועה זו וסימונם בחכניות.

(ו) מפות טופוגרפיות הדרושות לחכנון הנקוד ומעבירי המים. כולל עצמים חת קרקעים. x

(ז) מפות טופוגרפיות ליד החבורים והצמתים הדרושות להכנונם.

(ח) מדידת הצעות תוי אלטרנטיביות לפי הצורך, החוי הסופי יאושר על ידי המנהל.

2.2 עבודות חכנון

(א) חכנון הקו האדם.

(ב) חכנון חתכים לרוחב ספוטסיים, על כל שכבות המבנה כולל מלואים.

(ג) חכנון חתכים לרוחב (אחר שהקו האדום והחתכים לרוחב הספוטסיים אושרו על ידי המנהל) הגאומטרי והפיזי.

(ד) חכנון הנקוד ומעבירי המים.

(ה) חכנון החבורים והצמתים.

(ו) חכנון כל יתר הפרטים הדרושים לבצוע המבנה.

2.3 הכנת חכניות

(א) חכניות החוי בקנ.מ. 1:20,000 עם ציון הקואורדינטות של התחלתו וסופו.

(ב) חכניה מפתח על גבי מפה בושים וחלקות בקנ.מ. 1:2,500 המראה אח פרטי הקשתות, מיקום מעבירי המים, קואורדינטות של ראשי הפוליגון וכל הפרטים והעצמים שנמדדו בשטח. כולל עצמים חת קרקעים. x

2/... x כגאוגרפיה אנגליה מנהל

- (ג) חתכים לאורך בקנ.מ. 1:1,000 ו-1:100 יחד עם התנוחה במתכונת המקובלת במחלקת עבודות צבוריות עם ציון סוגי הקרקע לכל האורך.
- (ד) חתכים לרוחב בקנ.מ. 1:100 בציון כל הפרטים כולל התעלות.
- (ה) חכניות עבודה של פרטי המבנה, מעבירי מים, קירות חומכים וכו' כפי שידרשו.
- (ו) חכניות עבודה של פרטי החבורים והצמחים.
- (ז) רשימה חכמיות של כל העבודות.
- (ח) דיאגרמות של הובלות עפר.
- (ט) מפרט טכני.
- (י) אומדן ההוצאות לבצוע כל עבודות המבנה.

עם גמר התכנון ימסור המתכנן למנהל את כל החכניות במקור ושני העתקי אור נוספים.

3. המנהל יעיר הערותיו לגבי החכניות הוך חודש ימים מתאריך מסירתן ע"י המתכנן.
4. המתכנן חייב, לפי דרישת המנהל לתח הסברים ותשובות לקבלנים המשחחפים במכרז לביצוע המבנה או חלק ממנו, ללא כל תשלום נוסף בעד שירות זה.
5. העבודה ההנדסית תבוצע בשלבים ולפי חלוקת השכר בלהלן :

עמודה 1	עמודה 2	עמודה 3	עמודה 4
מספר סדורי	הסעיף בתעריף האגודה	ה ש י ר ו ת	חלק השכר
1	2.1	חונת דעת מוקדמת	3%
2	2.2	מידוח ושרטוט חכניות של הקיים	23%
3	2.3	הצעה מוקדמת	10%
4	2.4	טיפול באישור על ידי ההסדרה	3%
5	2.5	חכניות עבודה וכתב כמיות	30%
6		מפרט	4%
7		ביצוע מכרז	3%
8		בדיקה חשבונית הקבלן	5%
9	3	סקרה על ידן דקבלת העבודה	19%

66%

סה"כ

3/...

חברת למדיניות והנדסה אזרחית בע"מ
חיפה

6. סעיפי העריף האגודה הנקובים בעמודה 2 לטבלה שבסעיף 5 לנספח זה מהווים חלק בלתי נפרד מחוזה זה.

7. לשם הבהרה מוצהר בזה כי שכר המתכנן האמור בסעיף 10 (א) לחוזה חושב עפ"י

7.1 החישוב הבא:
לפי סעיף 10.7.1 של העריף אגודת האינג'נרים ואדריכלים
עמודה 2 = 3.35%.

7.2 שכר לפי טבלה סעיף 5 (בנספח) = 66%

7.3 שכר המתכנן באחוזים = 3.35% X 66% = 2.21%

7.4 שכר המתכנן בלירות = 5,500,000.- X 2.21% = 121,550.-

7.5 חוספת 0.2% עבור הווי של קטע בניהאט - ספנדח
= 2,500,000.- X 0.2% = 5,000.-

5,000.-

126,550.- ט"ה

12,650.-

7.6 הורדה 10% לקרן לעדור יצוא ^{12.} הנדסי

113,900.- טה"ב

(מאז שלוש עשרה אלף חטע מאות לירות בלבד).

8. לענין סעיף 10(ג) לחוזה "ערך המבנה" הו: כדלהלן:

8.1 לצורך חישוב תשלומי ביניים למתכנן עפ"י סעיף 8.5 לנספח זה נקבע בזה ערך המבנה לסך 5,500,000.- ל"י = (250,000 X 22.0) (250,000 X 8.5)

8.2 אם תוך 6 חודשים מיום סיום העבודה ההנדסית ייערר על ידי הממשלה מכרז בין קבלנים לביצוע המבנה, - יהיה ערך המבנה - הסכום עליו הוסכם בחוזה עם הקבלן לביצוע המבנה.

8.3 אם תוך 6 החודשים האמורים בסעיף קטן 8.2 לסעיף זה לא נערך המכרז כאמור, יחושב ערך המבנה על בסיס התכניות וכתב הכמויות שהוכנו על ידי המתכנן ואושרו על ידי המנהל, ולפי מחירי היחידות שבעבודות דומות באותו אזור שבוצעו או נמצאות בביצוע על ידי מחלקת עבודות צבוריות במסדר העבודה ביום סיום העבודה ההנדסית או סמוך לו, ובהעדף עבודות כאמור - לפי מחירי השוק הקיימים ביום סיום העבודה ההנדסית כאמור, ובלבד שאם תוך 6 החודשים האמורים נערך מכרז לגבי חלק מהמבנה או נמסר לקבלן לביצוע חלק מהמבנה בלבד, יחושבו מחירי היחידות לאורך קביעת ערך כל המבנה לפי המחיר ליחידה שנקבע בחוזה עם הקבלן לביצוע חלק המבנה.

9.1 9. כפוף לסעיף 8 לנספח זה יקבל המתכנן תשלומי ביניים לפי השלבים שבטבלה שבסעיף 5 לנספח זה; כל התלום ביניים יאוּלַם לאחר השלמת הסיירות הנקוב בעמודה 3 של הטבלה האמורה בשיעור הנקוב לצידו בעמודה 4 של הטבלה.

9.2 כל תשלומי הביניים הינם מפרעוה בלבד על הטבון שכר טרחה המתכנן עפ"י חוזה זה.

חברה הנדסית ופיקוח הנדסה
הנדסה

10. לאחר תום 6 החודשים האמורים בסעיף 8.2 לנספח זה ייערך בין הצדדים חשבון סופי של שכר הטרחה המגיע למתכנן עפ"י חוזה זה, בהתחשב בערך המבנה כפי שיושב כאמור בסעיף 8.2 או 8.3 לנספח זה, לפי העניין, ובחשלומי הביניים שהמתכנן קבל ע"ח שכר טרחהו עפ"י סעיף 9 לנספח זה, ובכפוף לסעיף 11 דלהלן ישלם כל צד למטנהו כל יתרה שתישאר לזכות הצד השני כפ"י החשבון האמור.
11. לשם הכטחה זכויותיה עפ"י חוזה זה, רשאית הממשלה לנכות מכל תשלום המגיע ממנה למתכנן עפ"י חוזה זה ועפ"י נספח זה, סכום השווה ל-10% מאותו תשלום, והסכום שנוכה כאמור ישולם למתכנן לאחר השלמת ביצוע המבנה, במידה ואותו סכום או חלק ממנו יגיע לו.
12. למרות השמטת הפריט המופיע במס' 4 בטבלה האמורה בסעיף 5 לנספח זה ישפל המתכנן בהשגת האינפורמציה הדרושה מהמוסדות הנוגעים בדבר.

חברת המדידות והנדסה אזרחית בע"מ
חיפה

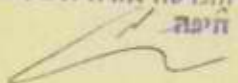

6/יכ



מס' 86751
 מס' 86751
 מס' 86751

מס' 86751
 מס' 86751
 מס' 86751

MENORAH



מנורה

INSURANCE AND REINSURANCE
 COMPANY LTD.

חברה לאחריות ולבטוח משנה

622841-2-3-4-5 70, 927 תל אביב ת.ד.
 Menorah House, Tel-Aviv, 73 Rothschild Blvd. PHONE 622841-2-3-4-5 P.O.B. 927

הכנסה בערטר מונבל
 18.10.67 877789
 בית מנורה שד' רוטשילד 73
 חברה לאחריות ולבטיוח משנה בע"מ

180.00



INTERIM PROTECTION NOTE No. 09164

אשרור כסוי ומס' 09164

Policy No. 10-224/67 (3rd Party Liability)

Mr. Engineering Services(s) Ltd. &/or Surveying and Civil Engineering Company Ltd. I. L. Peretz 32 Haifa, &/or Engineering Supervision Ltd. I. L. Peretz 32 Haifa, &/or Gaat and Meshulam Ltd. Shlom Zion Hamalka St. 25, T-A, &/or Yaron-Shimoni Pinkas St. &/or Barak Milk Zup. Possidim Street 36, Tel-Aviv.

we have effected the following insurance:

בהתאם להצעה/הוראות כבי מיום
 הננו מאשרים את הבטוח כדלקמן:

Address: 25, Shlom Zion Hamalka Street, Tel-Aviv.

Against Professional Indemnity Policy including Public Liability Extension as per attached.

נגד:

Period: 20.10.1967 - 20.10.1968

התקופה:

Sum Insured: As per schedule IL. 250,000.-/IL. 500,000.-

הסכום המבטוח:

On: As per schedule

עבור:

Subject to the following Clauses attached hereto:

- 1- War S. R. C. Clause
- 2- Arbitration Clause
- 3- Separate Contract Clause
- 4- Leading Clause in favour of MENORAH INSURANCE & REINSURANCE CO. LTD.

אשרור בטוח זה ניתן על סמך התנאים והפרטים שיקבעו בפוליסה הרגילה של החברה הוא מבטח את הרכוש הנ"ל בסכום הנזכר עד שתיערך ותמסר הפוליסה.

This Cover note is issued subject to the terms conditions and clauses as per the Company's usual Policy, and insures said property for above amount until Policy is prepared and delivered.

Premium	IL. 12,000.-	הפרמיה
Registration Fees	IL. 2,160.-	דמי רשום
Policy, charges and Stamps	IL. 312.-	דמי פוליסה ובוילים
Total	IL. 14,472.-	סה"כ

SN Yours faithfully,

בכבוד רב. /.

מנורה חברה לאחריות ולבטוח משנה בע"מ
 MENORAH INSURANCE AND REINSURANCE CO. LTD.

ATTACHING to and forming part of PROFESSIONAL INDEMNITY Policy No.

"PUBLIC LIABILITY" EXTENSION

It is understood and agreed that in consideration of the payment of the total premium paid on this Policy, this Policy is extended to indemnify the Assured against such sums as the Assured shall become legally liable to pay in respect of claims made against the Assured arising from BODILY INJURY OR DISEASE (fatal or non-fatal) to persons (hereinafter called "bodily injury") or DAMAGE TO PROPERTY caused by any accident occurring during the period of this Policy: -

- (i) in or about the premises specified in the Schedule as the address of the Assured, or
- (ii) elsewhere in the course of any work or of the performance of any duties carried out by or on behalf of the Assured in connection with their professional capacity as specified in the Schedule of this Policy,

but subject to the exclusions and provisions hereinafter stated.

EXCLUSIONS

This Extension does NOT cover liability for:

- (1) bodily injury sustained by any person arising out of and in the course of his employment by the Assured under a contract of service or apprenticeship with the Assured;
- (2) damage to property owned or occupied by or in the care, custody or control of the Assured or of any servant of the Assured;
- (3) damage to that part of any property on which the Assured or any servant or agent of the Assured is or has been working;
- (4) bodily injury or damage to property
 - (a) if such liability has been assumed under a contract and would not otherwise have attached;
 - (b) directly or indirectly caused by any mechanically-propelled or horse-drawn vehicle or (insofar as such liability is covered by any vehicle insurance) arising out of the delivery or collection of goods from or to any such vehicle;
 - (c) directly or indirectly caused by any ship, vessel, craft or aircraft, or arising out of any work done therein or thereon by or on behalf of the Assured;
 - (d) arising out of food or drink poisoning or foreign or deleterious matter in food or drink.

PROVIDED THAT the wording, conditions, limitations and exclusions of the Policy to which this endorsement is attached shall apply to this extension except insofar as they are specifically varied by the wording of this endorsement.

PROFESSIONAL INDEMNITY POLICY

WHEREAS the person or persons named in the Schedule herein carrying on business under the firm and style stated in the said Schedule (hereinafter called "the Assured" which expression shall include the aforesaid persons and any other person or persons who may at any time and from time to time during the subsistence of this Policy be a partner in the Assured or any one or more of them) have made to Us who have hereunto subscribed our names as the Company a written proposal, bearing the date stated in the said Schedule and containing particulars and statements which it is hereby agreed are the basis of this contract and are to be considered as incorporated herein and have paid the premium stated in the said Schedule.

NOW WE THE COMPANY hereby agree, subject to the terms and conditions of this Policy, to indemnify the Assured against:

- (a) any claim or claims for breach of professional duty in the profession specified in the said Schedule which may be made against them during the period set forth in the said Schedule by reason of any negligent act, error or omission, whenever or wherever the same was or may have been committed or alleged to have been committed, on the part of the Assured or their predecessors in business or any person now or heretofore employed by the Assured or their predecessors in business or hereafter to be employed by the Assured during the subsistence of this Policy, in the conduct of any business conducted by or on behalf of the Assured or their predecessors in business in their professional capacity as described herein.
- (b) their legal liability to third parties in accordance with the "Public Liability" Extension hereto attached.

CONDITIONS

1. In respect of each claim made against the Assured the amount of the personal excess specified in the said Schedule shall be borne by the Assured at their own risk and the Company shall only be liable to indemnify the Assured in excess of such amount. This personal excess does not, however, apply to claims under the "Public Liability" Extension.
2. The liability of the Company hereunder shall not exceed in the aggregate for all occurrences under this Policy the sum stated in the said Schedule, except that (subject to the provisions hereof) the Company will in addition pay the costs and expenses incurred in the defence or settlement of any claim (without deduction of the personal excess).
3. The Assured shall not admit liability for or settle any claim or incur any costs or expenses in connection therewith without the written consent of the Company, who shall be entitled to take over and conduct in the name of the Assured the defence or settlement of any claim.

Nevertheless, the Assured shall not be required to contest any legal proceedings unless a legal adviser (to be mutually agreed upon by the Assured and the Company) shall advise that such proceedings should be contested.

4. If a payment in excess of the amount of indemnity available under this Policy has to be made to dispose of a claim, the Company's liability for the costs and expenses incurred with their consent shall be such proportion thereof as the amount of indemnity available under this Policy bears to the amount paid to dispose of the claim.

5. There shall be no liability hereunder in respect of any occurrence for which the Assured are entitled to any indemnity under any other Policy.
6. Unless the Assured has paid such additional premium as may be agreed by the Company, and unless cover hereunder has accordingly been extended by specific endorsement, this Policy shall not indemnify the Assured in respect of any claim against them -
- (a) for libel or slander, or
 - (b) brought about or contributed to by the dishonest, fraudulent, criminal or malicious act or omission of the Assured or their predecessors in business or any person at any time employed by the Assured or their predecessors in business, or
 - (c) for loss of use and or delay, or
 - (d) as a result of the Assured's activities in connection with Atomic Energy, or
 - (e) arising as a result of the Assured undertaking arranging or handling the supply of materials.
7. The Assured shall as a condition precedent to the right to be indemnified under this Policy give to the Company immediate notice in writing -
- (a) of any claim made against them, or
 - (b) of the receipt of notice from any person of an intention to hold the Assured responsible for the results of any breach of their professional duty as described herein, or of the happening of any occurrence likely to give rise to a claim under this Policy,

and shall in either case, upon request, give to the Company such information as the Company may reasonably require.

If during the subsistence hereof the Assured shall become aware of any occurrence which may subsequently give rise to a claim against them, and shall during the subsistence hereof give written notice to the Company of such occurrence, then any such claim which may subsequently be made against the Assured arising out of that occurrence shall for the purpose of this Policy be deemed to have been made during the subsistence hereof.

DEFINITION

THE WORD "OCCURRENCE" shall be understood to mean: -

- (a) in respect of Professional Indemnity cover - any one claim or series of claims arising out of one negligent act, error or omission,
- (b) in respect of Public Liability cover - any one accident or series of accidents arising out of one event.

SCHEDULE (Continued)

The name(s) of the person or persons carrying on the business is/are
Engineering Services(s) Ltd. &/or Surveying and Civil Engineering Co. Ltd. I.L.Peretz 32
Haifa, &/or Engineering Supervision Ltd., I.L.Peretz 32 Haifa &/or Gaat & Meshalam Ltd.
Shlom Zion Hamalka St. 25, T-A &/or Yaron-Shimoni Pinkas St. &/or Beredjik-Zur 36,
Brandis Street, Tel-Aviv.

The Assured's Profession: Surveying Design and Supervision in civil
engineering

The date of the proposal is 16.10.1967

The amount of the personal excess is IL. 500.- and Public Liability Extension
in respect of damage to property IL. 25.-

The total limit of the Company's liability hereunder is IL. 250,000.-
any one occurrence and IL. 500,000.- in the aggregate in
respect of all occurrences happening in any one period of insurance.

Territorial Limits

WorldWide

It is hereby declared that this policy shall be governed by Israeli Law and the
Israeli Courts shall have jurisdiction in any dispute arising hereunder.
It is hereby declared and agreed that Clause 0B of the Conditions is
cancelled.

It is hereby declared and agreed that at the end of the year, the premium
will be adjusted according to the insured's final yearly earnings.

Premium Computation

Company	%	Premium	Reg. fees	Pol. fees & Charges	Total
MENORAH	50	6,000.-	1,080.-	312.-	7,392.-
NEW ZEALAND	50	6,000.-	1,080.-	-	7,080.-
		12,000.-	2,160.-	312.-	14,472.-

MENORAH INSURANCE, & REINSURANCE CO. LTD.

NEW ZEALAND INSURANCE CO. LTD.

THE NEW ZEALAND INSURANCE Co. LTD.

ASSISTANT GENERAL AND INDUSTRIAL INSURANCE AGENCIES LTD.

תוספת לפוליסה מס. _____ להלן

„הפוליסה“ המהווה חלק בלתי נפרד מהפוליסה.

המבוטח: _____

חוזה נפרד

בהתאם לדרישות סעיף 19 לחוק ההתיישנות תשי"ח—1958 מוצהר ומוסכם בזה — ביחס לפוליסה — בין המבוטח ובין החברה בחוזה הנפרד הזה כי אם תודיע החברה למבוטח על סרובה להכיר באחריות ביחס לתביעה כלשהי בתוקף הפוליסה ואותה התביעה לא תובא לבוררות במשך 12 חודש מיום מתן ההודעה הזאת בהתאם להוראות הנכללות בפוליסה אזי ייחשב הדבר כויתור מוחלט לכל המטרות מצד המבוטח על התביעה ולאחר זאת לא יהיה המבוטח רשאי לתבוע לפיה או לפנות בגינה או בקשר אתה לבוררות או לבית משפט כלשהו.

„מנורה“ חברה לאחריות ולבטוח משנה בע"מ

11

תאריך _____

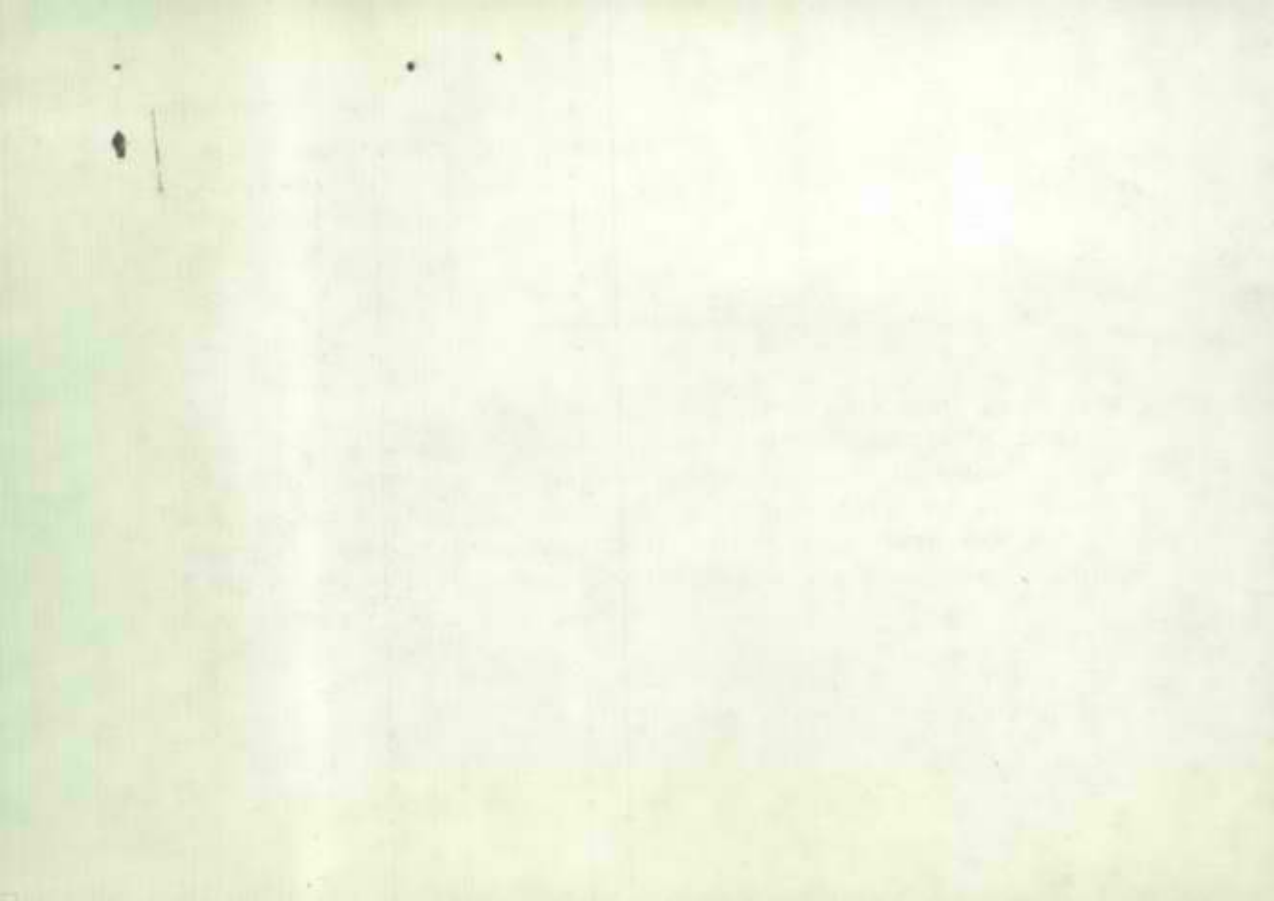

LEADING CLAUSE:

It is expressly understood and agreed that the assessment of any claim or claims which may arise under this Policy shall be entrusted to and dealt with by

The co-insuring Companies undertake to follow in each and every case the arrangements of any kind whatsoever made by

concerning any claim or claims hereunder and settlement thereof it being understood and agreed that each and every Company will be liable for payment of its proportionate part only. Notwithstanding anything contained in this Policy to the contrary, any notice in case of loss or damage shall be deemed as served if properly communicated to

סעיף נהרל.

מוצהר בזה ומוסכם ש
תספל בכל תביעה ו/או תביעות העלולה (העלולות) להתעורר על יסוד
הפוליסה הזאת.

כל החברות המסתתפות בבטוח זה מקבלות על עצמן לפלא את כל הסדורים
שיעשו ע"י

ביחס לאיזו תביעה ו/או תביעות וסלוקס, בתנאי שהאחריות של כל חברה
וחברה בעד סלוקים תהא מוגבלת אך ורק לחלקה הפרופורציוני.

למרות זה שבפוליסה כתוב אחרת מוצהר ומוסכם בזה שכל הודעה במקרה
של אבידה ו/או נזק שתמסר ל
יחשב כאילו נמסרה לחברה המבטחת.

מחלקת עבודות צבוריות, מחוז הצפון, נצרת עילית
מדינת ישראל

תאריך: יח' באב תשכ"ח

12 אוגוסט 1968

מספר: 6/10/3/1

משרד הפנים
מחוז הצפון
נצרת עילית
148
33/3/8

אל : חשב מ.ע.צ. המשרד הראשי

מאה: מהנדס מחוז הצפון

הנדון : הכשרת דרכים ברמת הגולן.

סמוכין: מכתב מס' 33/3/8 מיום 7.8.1968

Handwritten notes and signatures on the left side of the page, including the name "רנן" and various illegible signatures.

אנו מקווים לגשת לעבודות הנ"ל חוך חודשים.

ב כ ר כ ה

א
גיל
מהנדס המחוז

העוק: מר מ' שהמי, סגן מנהל מ.ע.צ.

907/100

Large handwritten notes and signatures at the bottom of the page, including the name "אריאל" and other illegible text.

and the other side, and the other side, and the other side

in the year 1918
of the year 1918

1918

the year 1918, and the other side

and the other side, and the other side

the year 1918, and the other side
of the year 1918, and the other side

the year 1918, and the other side

1918

the year 1918, and the other side

the year 1918, and the other side

1918

[Faint, illegible handwritten text and scribbles at the bottom of the page]

מדינת ישראל
מחלקת עבודות צבוריות, מחוז הצפון, נצרת עליה

תאריך: יח' באב תשכ"ח

12 אוגוסט 1968

מספר: 3/4/1

מחוז הצפון
מחלקת עבודות צבוריות
11 אב תשכ"ח
14
33/3/8

אל : מר מ' שהמי, סגן מנהל מ.ע.צ.

מאת: מהנדס מחוז הצפון

2

הנדון : תקציבי מע"צ בשטחים המוחזקים.
סמוכין: מכחבר מס' 33/3/8 מיום 7.8.68

הסכום מיועד להעסקת פועלי דחק דרוזיים, חושבי רמת הגולן.

אנו מעסיקים אותם בעבודות החזקה כבישים (הטלאה, תעלות, תקון מעבירי מיט וכו').

ב ב ר כ ה,

א"י ביל
מהנדס המחוז

עב/100

1950

Секрет

Секрет

№ 1000

Секрет

Секрет

№ 1000

Секрет

Секрет

Секрет

Секрет

Секрет

Секрет

Секрет

Секрет

משרד העבודה

ירושלים
9 באוג' 1968

6320

Handwritten signature

Handwritten notes:
משרד העבודה
11/11/68
משרד העבודה



אל : אל"ם דן הירש, לשכת פוזר סד הבטחון

סאח : המנהל הכללי

הגדרון : כבישים ברמת הגולן 1969/70
סכתבן : מס' ני' 1958/ סיום 5.8.68

במצב התקציבי הנוכחי, הכללת כבישי רמת הגולן בתקציב מ.פ.צ. ממשלתית היא שלא תעשה עם כל העולות פתוח וסקוט, מאחר ואין להן זדיפויות במערכת הסקולים המבנים את מ.פ.צ. אין לי ספק כי לא לכך התכוונתם.

נקודה זו הובהרה בשיחה הנ"ל על ידי מר העבודה ועל ידי, במסגרת שקיימת עם המר בלשכתו ביום 2 באוגוסט 1968, ראוי לתפלא, על כן, על סכתבן.

מכל מקום, אין אנו מתכוונים לכלול בתקציב 1969/70 את הנתמ.

ב ב ר כ ה
Handwritten signature
ח. לב-כוכב

הצחק : מר העבודה
מר ב. בסין, מנהל מ.פ.צ.
ר/א צ. ברז, פוזר סד הבטחון
המסדה של התקציבים, משרד האוצר
ראש אגף התקציבים, משרד הבטחון

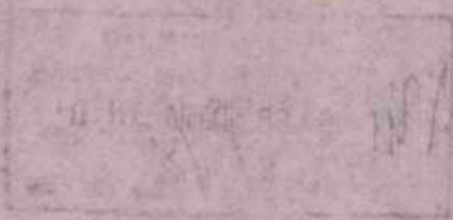

RECEIVED
DATE

TO THE HONORABLE
MEMBER OF PARLIAMENT

FOR THE DISTRICT OF
SOUTH-WESTERN

IN REPLY TO YOUR LETTER OF
THE 14TH INSTANT, I HAVE THE
HONOR TO ACKNOWLEDGE THE
RECEIPT OF YOUR LETTER.

YOUR REQUEST FOR
INFORMATION CONCERNING
THE MATTER IS BEING
DEALT WITH AS A MATTER
OF COURSE.

YOUR COOPERATION IN
THIS MATTER IS APPRECIATED.

YOURS
Sincerely,
[Signature]

THE SECRETARY
OF THE
PARLIAMENTS
AND
COUNCILS

משרד העבודה

תל-אביב 1 באב תשכ"ח

8 באוגוסט 1968

33/5/8

אל : מר יאיר קיבץ, לשכה עוזר שר הבטחון

מא : מ. שהמי, סגן מנהל מע"צ

הנדון: הקציבי מע"צ בשטחים המוחזקים
הסמך : מכחבן מס' ני/1835 מ-17.7.68

בישיבה אצל עוזר שר הבטחון סוכט בזמנו שכל התקציב יועמד לרשות מע"צ לטמול בכבישים הקיימים (דובר אמילו על תקציב גדול יותר) ראה סכום דיון מס' אב/162 ט-18.2.68.

אמנם קיים מגע הדוק בין מהנדס המחוז וקצין הגמ"ר המקודי וכל העבודות מתואמות ביניהם, אבל אין לראות בזה הנאי כל שהוא לשמור בכספים שהועדו לכבישים.

אי לכך, אנקשן להעמיד את הכספים להכשרת דרכים לרשות מע"צ בהתאם לדרישת החשב.

צ ב ד כ ה,

מ. שהמי
סגן מנהל מע"צ

העניין הטקסטי
המל"ג
המ"ג

6

10-20-20

THE STATE

OF TEXAS

10/20/20

TO THE HONORABLE CLERK OF THE SUPREME COURT

AT THE CITY OF DALLAS, TEXAS

PLEASE DELIVER TO THE CLERK OF THE SUPREME COURT
AT THE CITY OF DALLAS, TEXAS

THE STATE OF TEXAS, COUNTY OF DALLAS, DO hereby certify that the within and foregoing is a true and correct copy of the original as the same appears on the records of the County Clerk of the County of Dallas, Texas.

IN WITNESS WHEREOF, I have hereunto set my hand and the seal of the County of Dallas, Texas, at the City of Dallas, Texas, this 20th day of October, 2020.

ATTEST: My commission expires on the 20th day of October, 2020.

CLERK OF THE COURT

BY _____

DEPUTY CLERK OF THE COURT

10/20/20

Handwritten signature and notes at the bottom left of the page.

11/8-68

Handwritten signature

Handwritten text

Handwritten text in Hebrew, including the words "התאם" (agreed) and "התאמה" (agreement).

8/10/11

Handwritten signature

1/10

Jay

1/10

מדינת ישראל

יא"א אב תשכ"ח
5 אוגוסט 1968

הקדיה

לשכת עוזר שר הבטחון

ני/1958

מס'

טל. 257260

מס' 33/3/8

מנכ"ל משרד העבודה
מנהל טע"ץ

Handwritten signature

הנדון - בביטוח ברמת הגולן - תקציב 1969/70

בטיכומים עקרוניים שהיו לנו במסגרת הוטבם ביננו שכל
זושה הכבישים ברמת הגולן יומיע בשנה תקציב 1969/70
במסגרת תקציב טע"ץ הישראלי, ולא יומיע יותר בתקציב
הממשל הצבאי.

במסגרת זו יכלול גם הערויקטים שהם בעלי עדיפות בשבילנו,
כגון "הקמת המבימים" וכביש עין גב-טקומיה-קורסי.

מכתבי זה בא להבטיח שהנושא לא יפול "בין הכסאות"
בתכנון שנה התקציב הבאה.

בברכה,

דן הירש, א"מ

העוק: עוזר שר הבטחון
האזר/המסונה על התקציבים
עדין הגמ"ר/מקור אסון
מטה"ב/ראש אגף התקציבים
טר י. קיבץ, כאן.

דח/ככ

Handwritten notes in green and blue ink on the left side of the page.

Handwritten notes in blue ink on the right side of the page, including a circled number 2.

SECRET

SECRET

SECRET

SECRET

SECRET

SECRET

SECRET

SECRET

SECRET

SECRET



משרד העבודה

3

אל : מהנדס מחוז הצפון

מל-אביב ב"ב באב תש"ח
8.8.68

מאת: חשב מע"צ

✓ 33/2/8

הנדון: הכשרת דרכים ברמת הנוון

מהממשל הצבאי ברמת הנוון נמקבל סך של מליון ל"י לבצוע מעבודות דלהלן:-

- א. מקומיה - קורסי סך 500,000.- ל"י
- ב. בניאס - מטרה-קוניטרס סך 500,000.- ל"י

אבקש להודיעני על מועד ביצוע העבודה כדי שאוכל להעביר לך החקיצב הדרוש.

ב ב ר כ ה ,

א. זוננשיין
חשב מע"צ

העתק:
מר מ. שחמי, סגן מנהל מע"צ
כספים

7

Handwritten initials in blue ink at the top left corner.

משרד העבודה

תל-אביב יג' באב תשכ"ח

1968 באוגוסט י

Handwritten number: V 33/3/8

אל : מהנדס מחוז הצפון

מאת: מע"צ, המשרד הראשי

הנדון: תקציבי מע"צ בטחיתס המוזקתים

רצ"ב העק מכתבו של מר קיבץ מלשכה עוזר שר הבטחון
מס' נז' 1855/ט-17.7.68.

אכיר תודה אם תודיעני על פרטי הוצאת הסכום של 125,000 ₪
המיועד לתעסוקה עובדים מקומיים.

ב ב ר כ ה ,

מ. ש. שחמי
סגן מנהל מע"צ

Handwritten number 6 in blue ink at the bottom left corner.

מחלקת המחקר והפיתוח
מחלקת המחקר והפיתוח

מחלקת המחקר והפיתוח

מחלקת המחקר והפיתוח

מחלקת המחקר והפיתוח

מחלקת המחקר והפיתוח

מחלקת המחקר והפיתוח

מחלקת המחקר והפיתוח

מחלקת המחקר והפיתוח

מחלקת המחקר והפיתוח

מחלקת המחקר והפיתוח

מחלקת המחקר והפיתוח





2

מדינת ישראל

מחלקת עבודות צבוריות, מחוז הצפון, בצרת-עלית

תאריך: י"א אב תשכ"ח
5 באוגוסט 1968

מספר: 2/4/1/3

יד אב חשונה
33/3/8
מס' עתיק

אל : סגן מנהל מע"צ (מינהל).

מאת: מהנדס מחוז הצפון.

הנדון: נפת הגולן.

הסמך : מכתב מס' 33/3/8 מיום 17.7.68, ומכתבי מס' 2/4/1/3 מיום 23.7.68.
1/3 1/3 1/3

נמכתבי שבסמוכין סעיף ב' - תקציב משקי, בשטח בטעות התקנת תנור חמום ע"י סולר שמחירו כולל החקנה - 1,600 ל"י.

ברצוני לציין כי לא קיים תחליף לתנור המוצע עקב הקור השורר ברמת הגולן בחקופת החורף ואבקש להעביר אלי הקצבה כספית על הסך הנ"ל בהקדם, על מנת לאפשר התקנתו עוד לפני החורף.

ב. ב. ה.
א. ג. ר.
מהנדס המחוז.

העתק: תיק 5/21/3/9/5.

אר/106

... ..
... ..
... ..

... ..

... ..

... ..

... ..
... ..

... ..

... ..
... ..
... ..

... ..

... ..
... ..

... ..

... ..