

20-10

23-10

~~22-10~~

מדינת ישראל  
משרד הממשלה

\_\_\_\_\_  
\_\_\_\_\_  
\_\_\_\_\_

\_\_\_\_\_

קניין ימיה

\_\_\_\_\_



שם: החברה הממשלתית לתיירות - חניון

ג - 11 / 2567

מזהה כיוז: 61.5/2 - 217

מזהה לוגי: 02-107-04-10-01

מס פריט: 351287

כתובת: 15/10/2013

20-10

~~20-10~~  
23-10

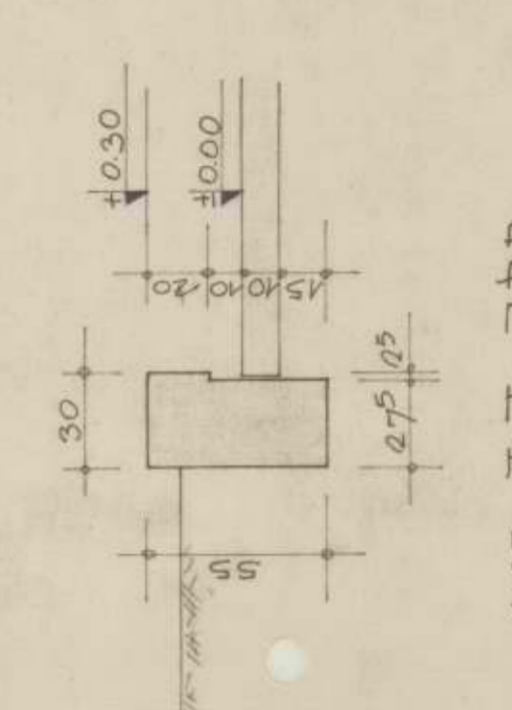
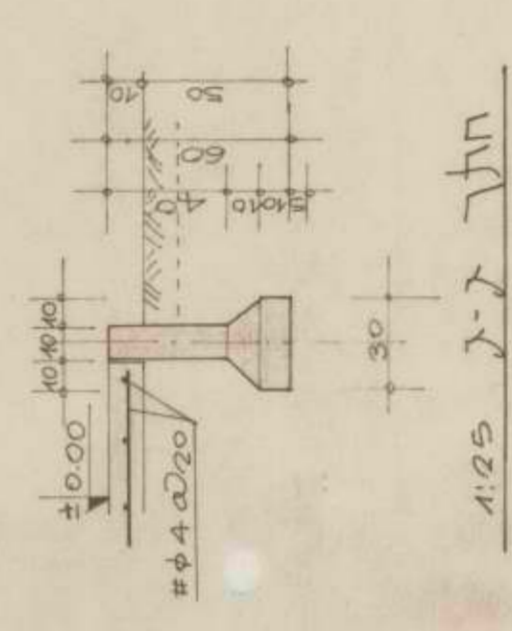
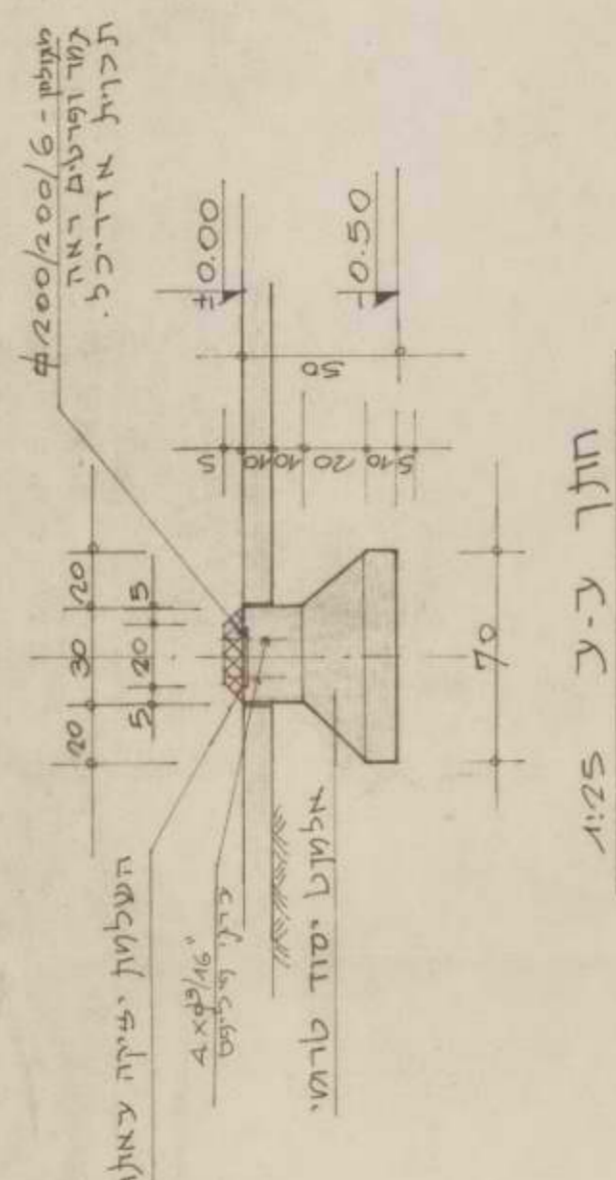
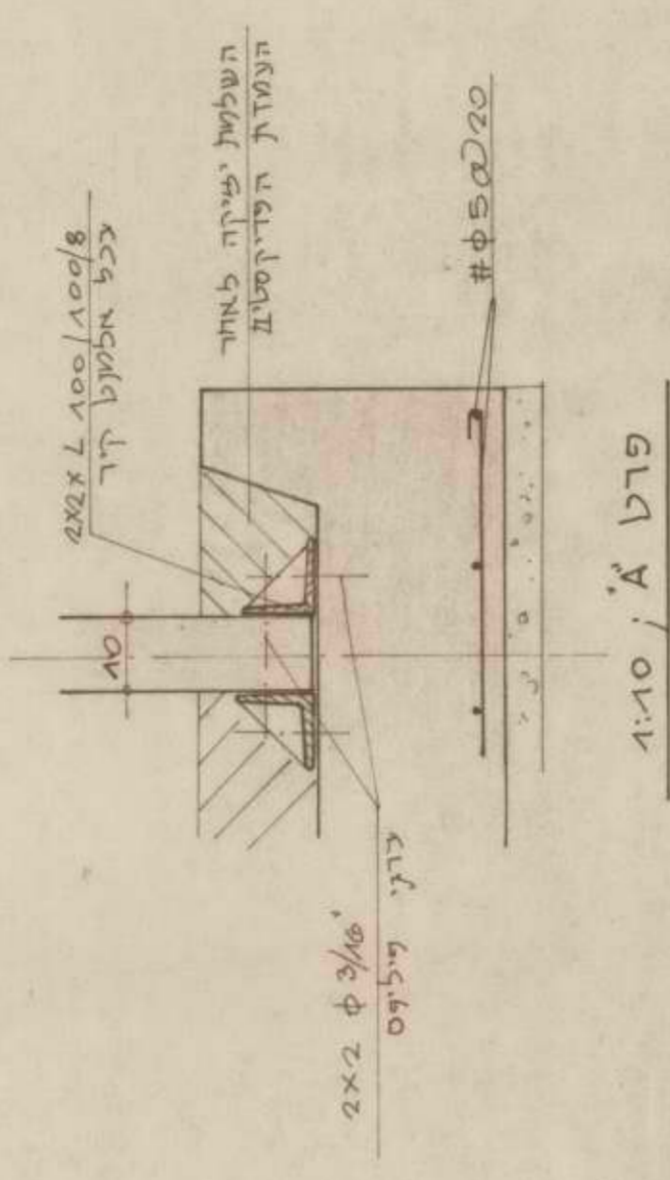
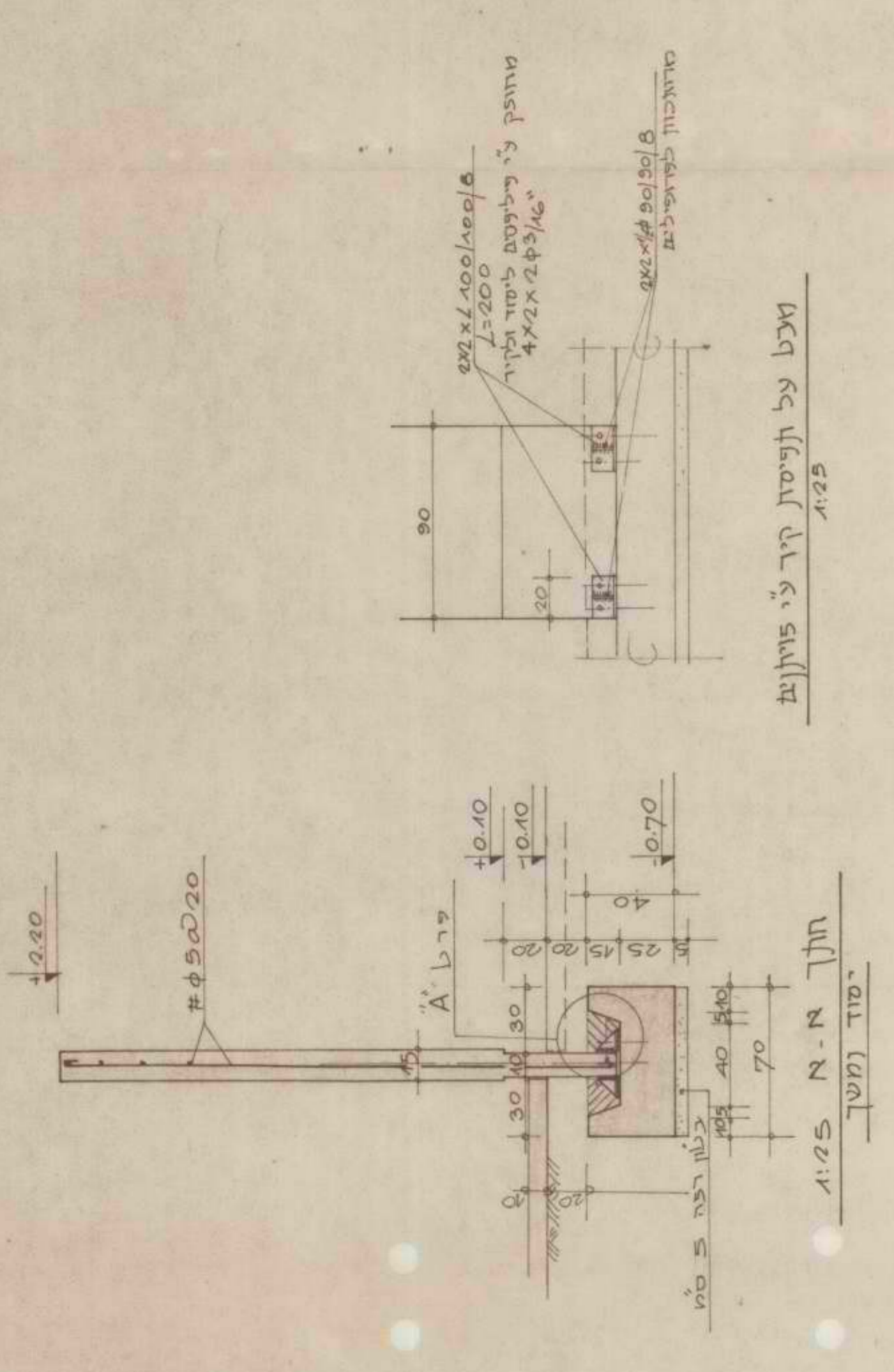
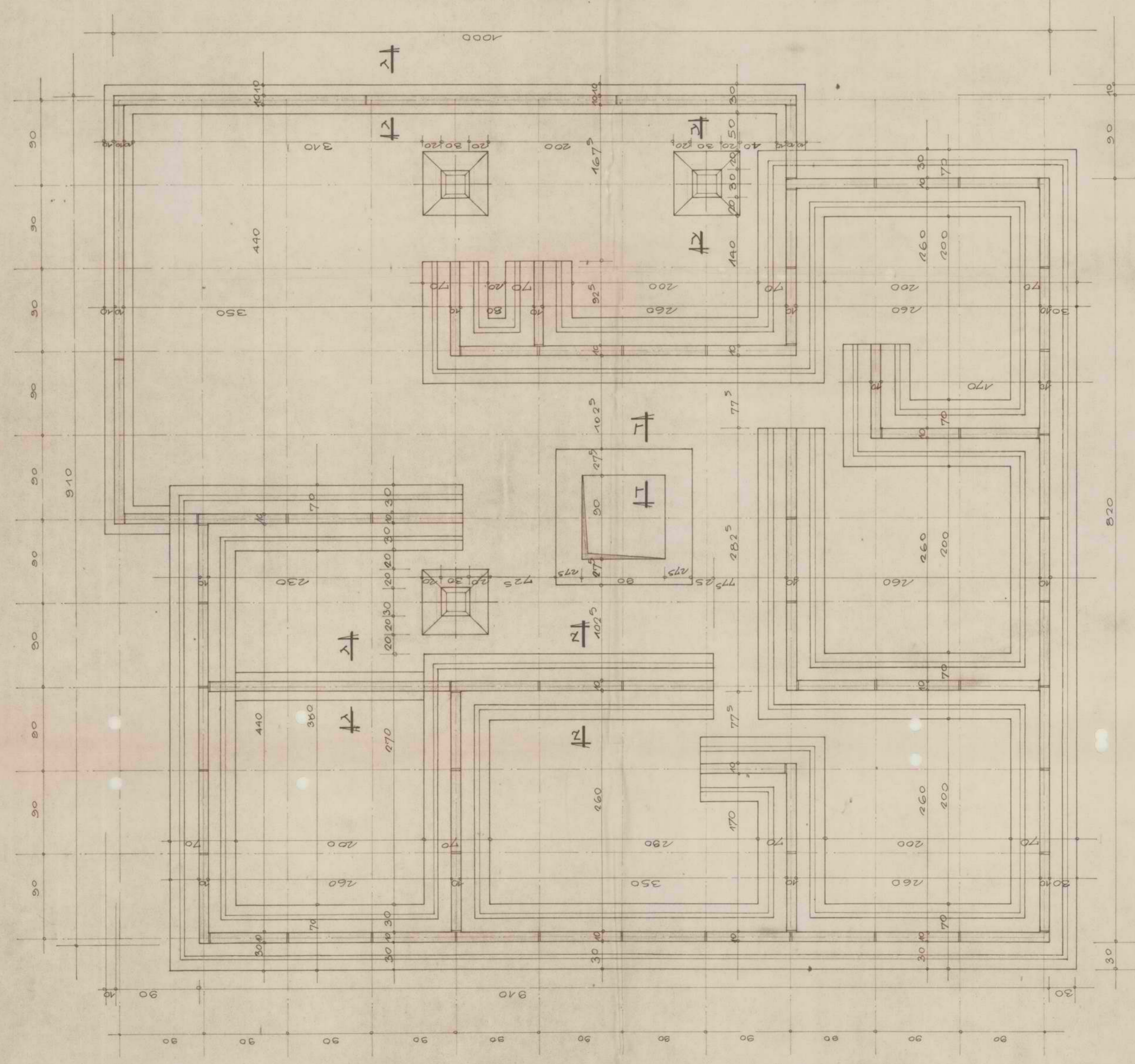

תמונה

שינויים

אדרכלים - מיזם קולק

**א. בוקשמן-י.א.א. מהנדסי בנין**  
 בן יהודה 14, תל אביב טל. 298233

תוכן קובץ יצוא  
 תוכן עבודה  
 תוכן 373

מס': 13.2.78  
 קו: 1

מספר תוכנית: 373  
 מספר חלק: 1

למספר 373

מכל על הטיסת קרייני פולין  
1:25

תורן N-N  
1:25

פדט א'  
1:10

תורן ב-ב  
1:25

תורן ג-ג  
1:25

תורן ד-ד  
1:25



1	2	3	4
מחיר	מחיר	מחיר	מחיר
100	200	300	400
500	600	700	800
900	1000	1100	1200

**הערות**

1. המעקף זהה לכל ארבעת מבנה שירותים (קומות מס' 1, 2, 3, 4)

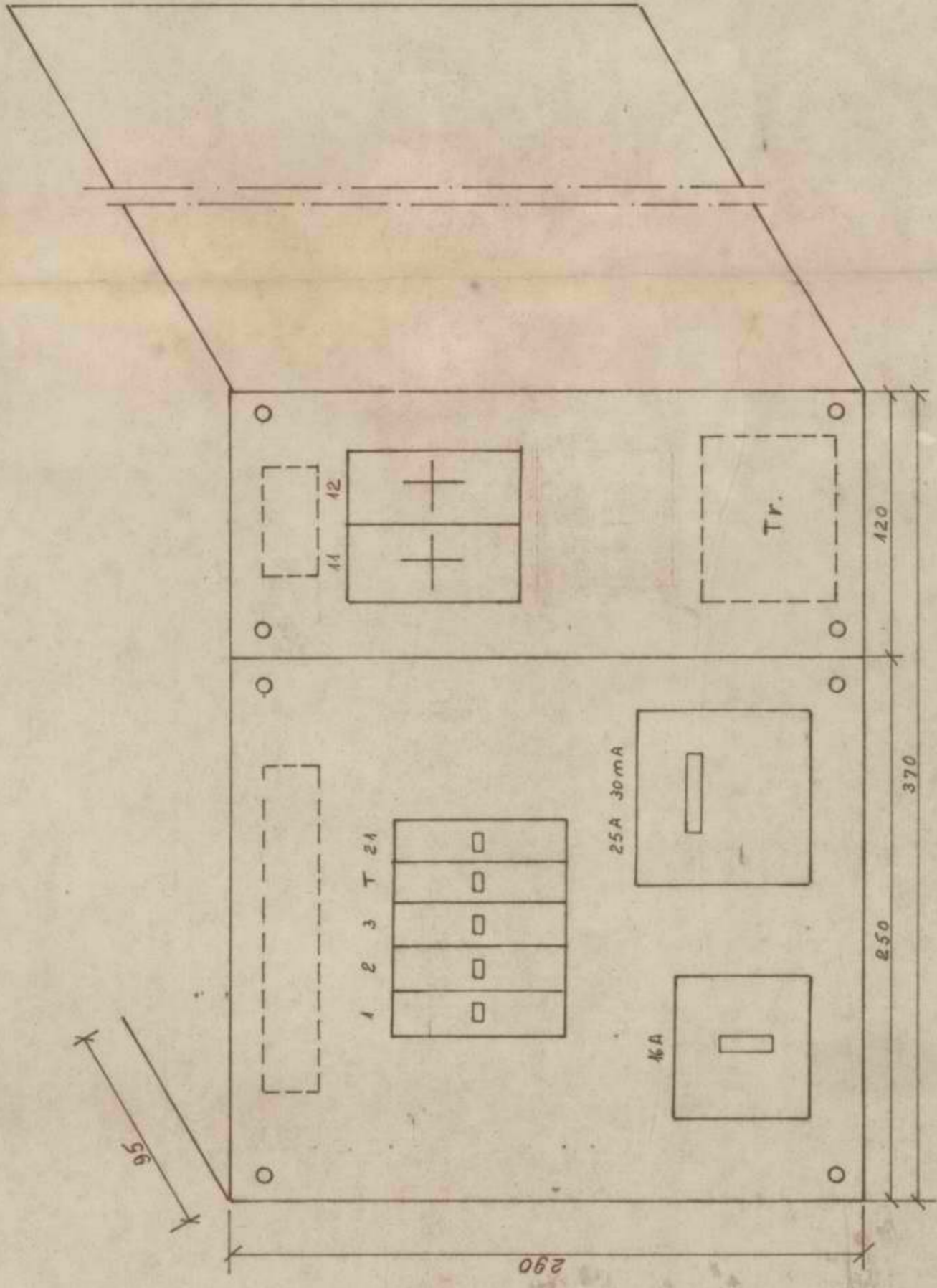

מבנה של חלוקה עם דולות פננתיות. יתאריז פננתיות ידום בגודל מס' 1000 אי ש.ע.

מקומות חלוקה

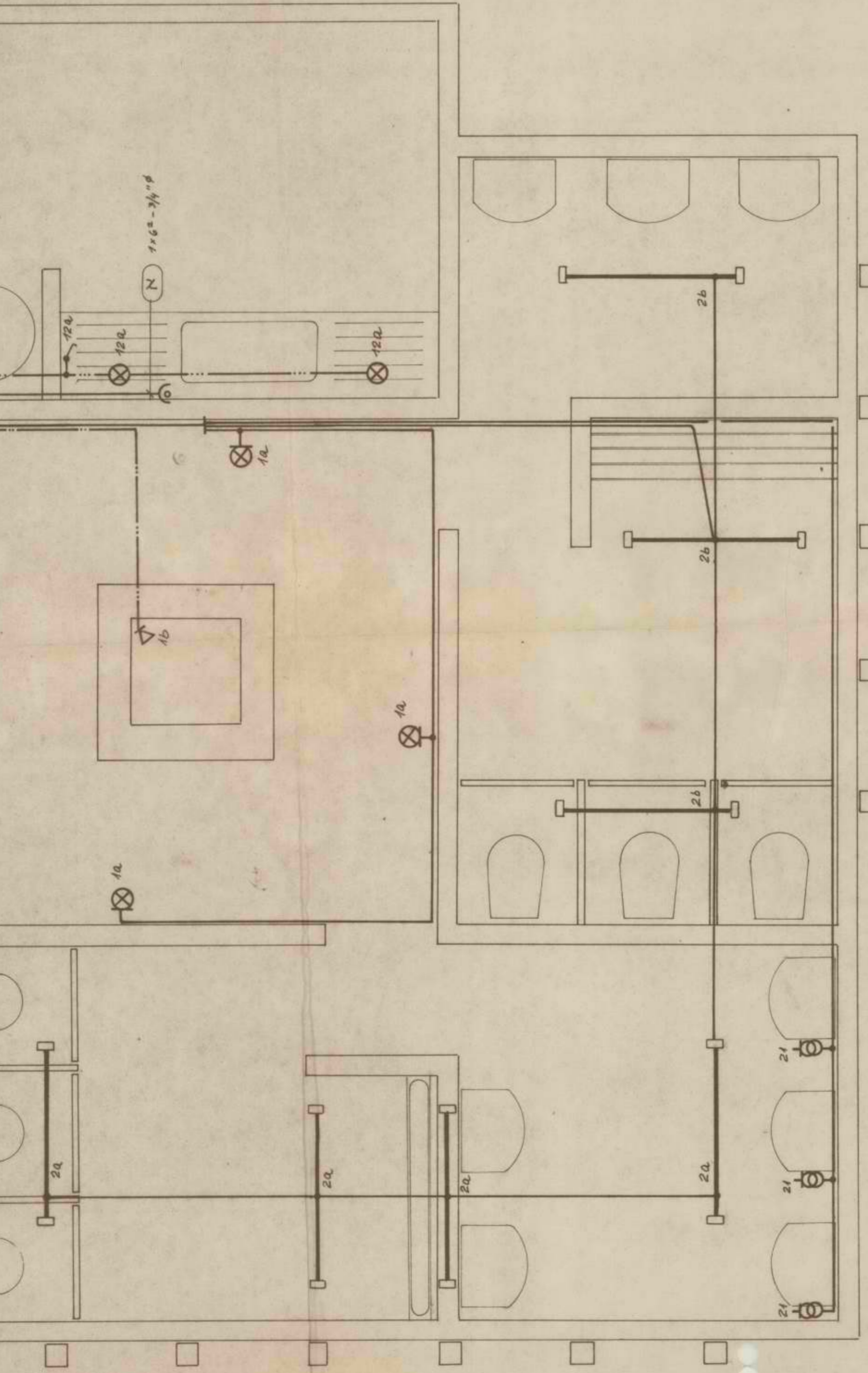

**מקרא**

- ⊗ גוף האוויר, ווקליט או ש.ע. עם כורה מס' 100
- ⊕ גוף האוויר פלואידוסטנט זאמזט אטום נאוגן גום דמגזוז, קל-אטום"
- ⊖ דקדוק עבוד כורה 38 פאר 150. וולט ירגם שטאטט אי ש.ע. כולל טרפו אולולט
- ⊙ ג'ז מאור, אשורוק, נוקה" 100 אי ש.ע.
- ⊙ ג'ז חשאל
- ⊙ שקע ימחה 220 וולט, עם טרינספורמטור בידוד, עבוד מכונות גיורה השאלית, דמאק-באק או ש.ע.
- ⊙ מיבור בין חוות לאחזקה מקומית נגבר גום מועבר ללא אינציאום
- ⊙ האקוקט מאן

**נוח מס' 13-שרותים**

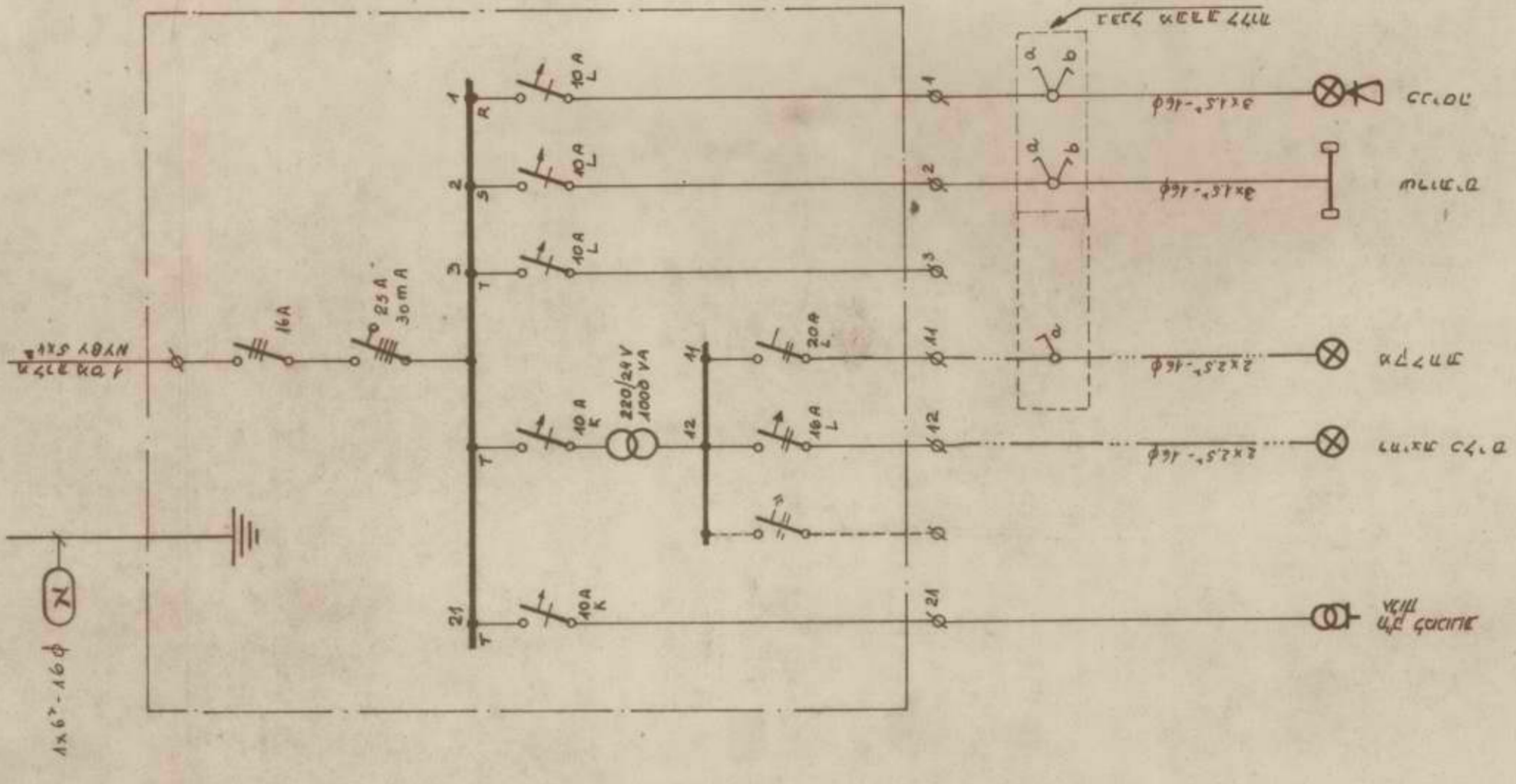

1038/3

6.02.08

225' 11.5'

RAMOR LTD.  
ELECTRICAL & ELECTRONIC ENGINEERS

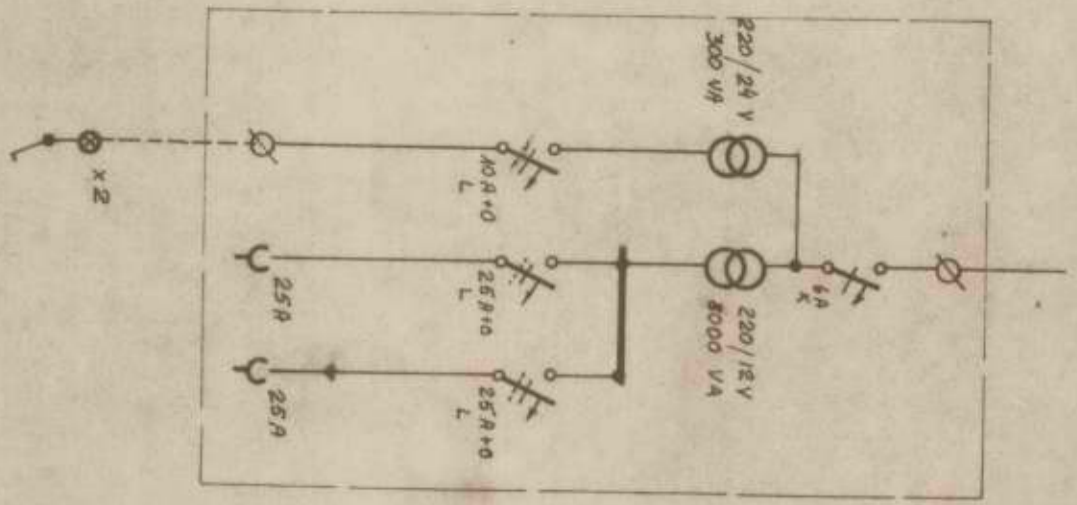

סגירת יוד-קוויות למגש אביזרים  
 מורכבת בעזרת 2 שקעים  
 למתח נמוך ומכונה על מגש שיש  
 לרמיצה (דיוגמה העמוד 100-14)

- תערוך :
1. המ"ל ת"א 40 א"א הוטרופי 220/24 ויכנו רק בעמודים  
 המסומים מתחת על המגש לרמיצה בסיס
  2. בעמודים עם שקע אחד בלבד (במקו העמוד 100-14) יש  
 למרכז רק מ"ל 25 א"א אחד.

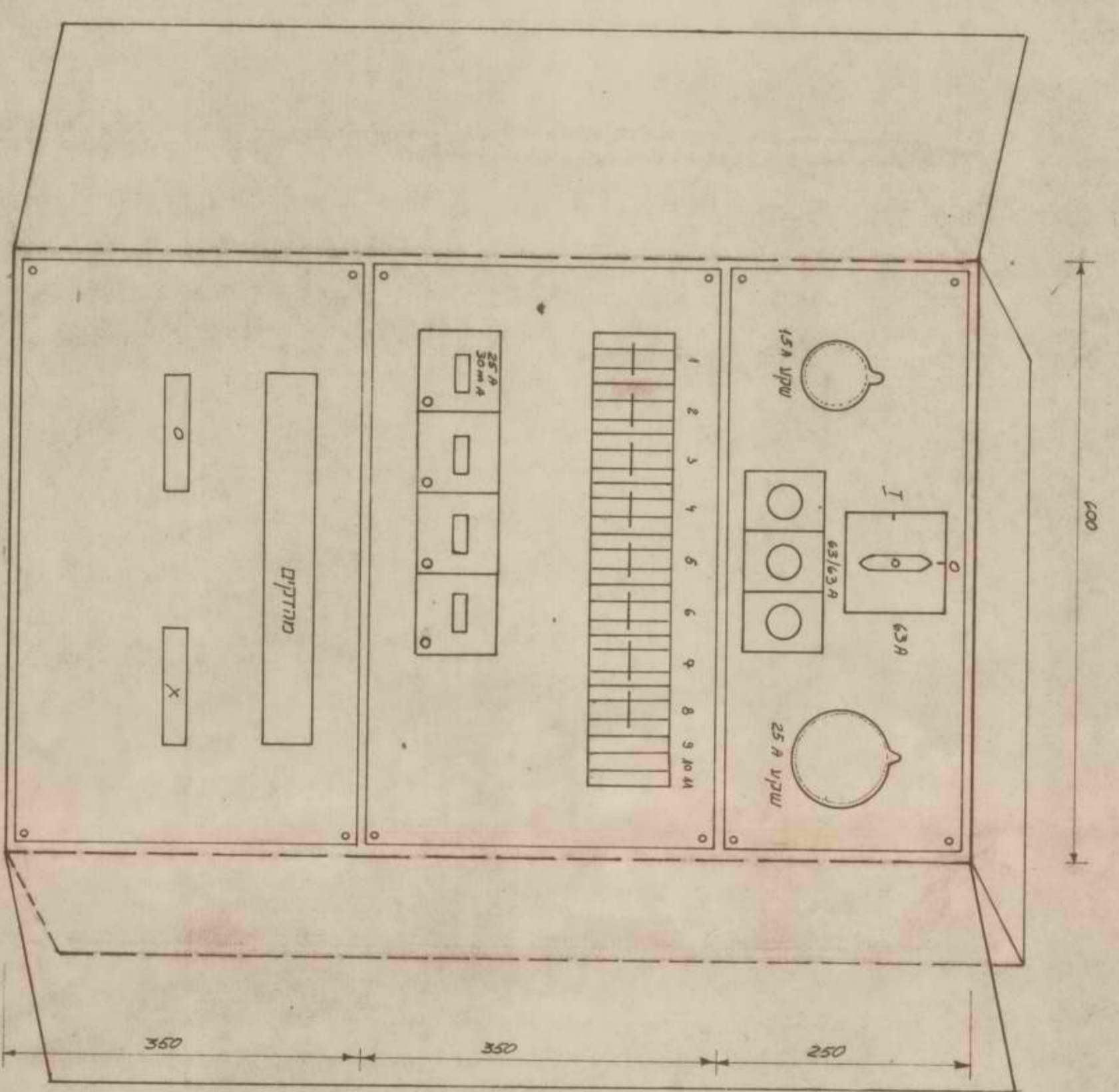
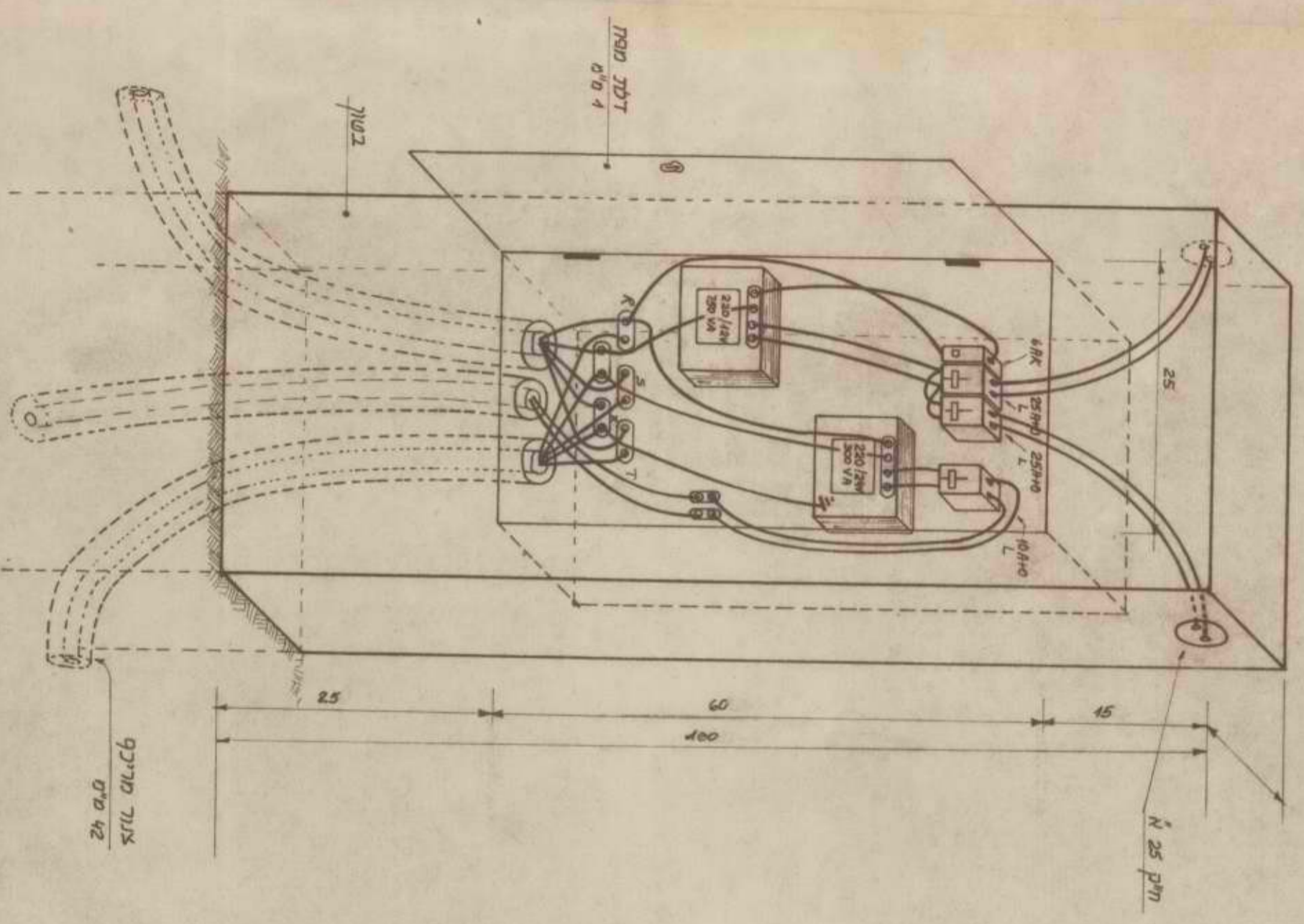

מבט ללוח מס' 1 (4.3.2) עם  
 דלתות פתוחות (הלוח יעמוד על  
 המבנה מכיוון מס' 100 טובה)

לוח מס' 1

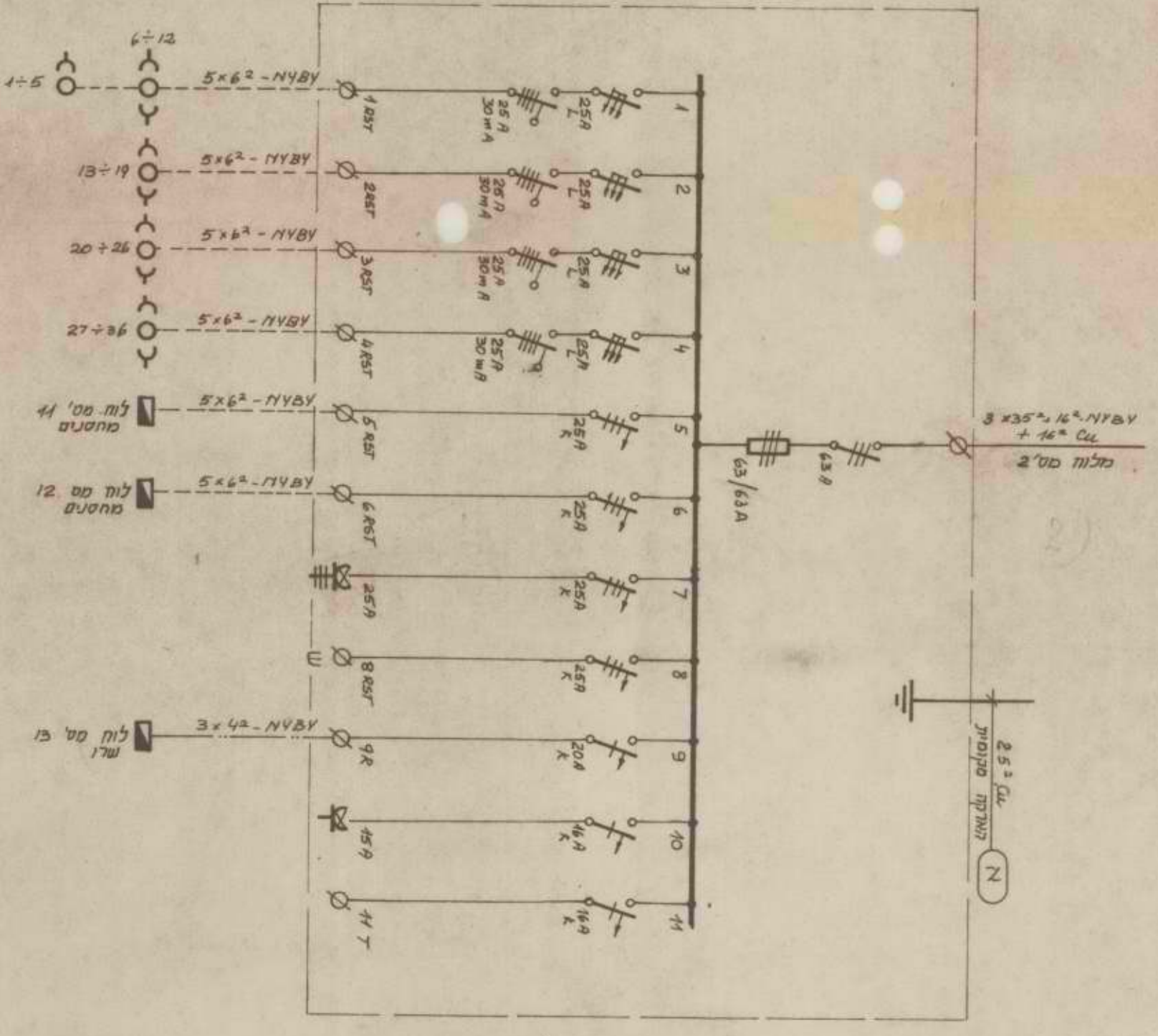

לוח מס' 2

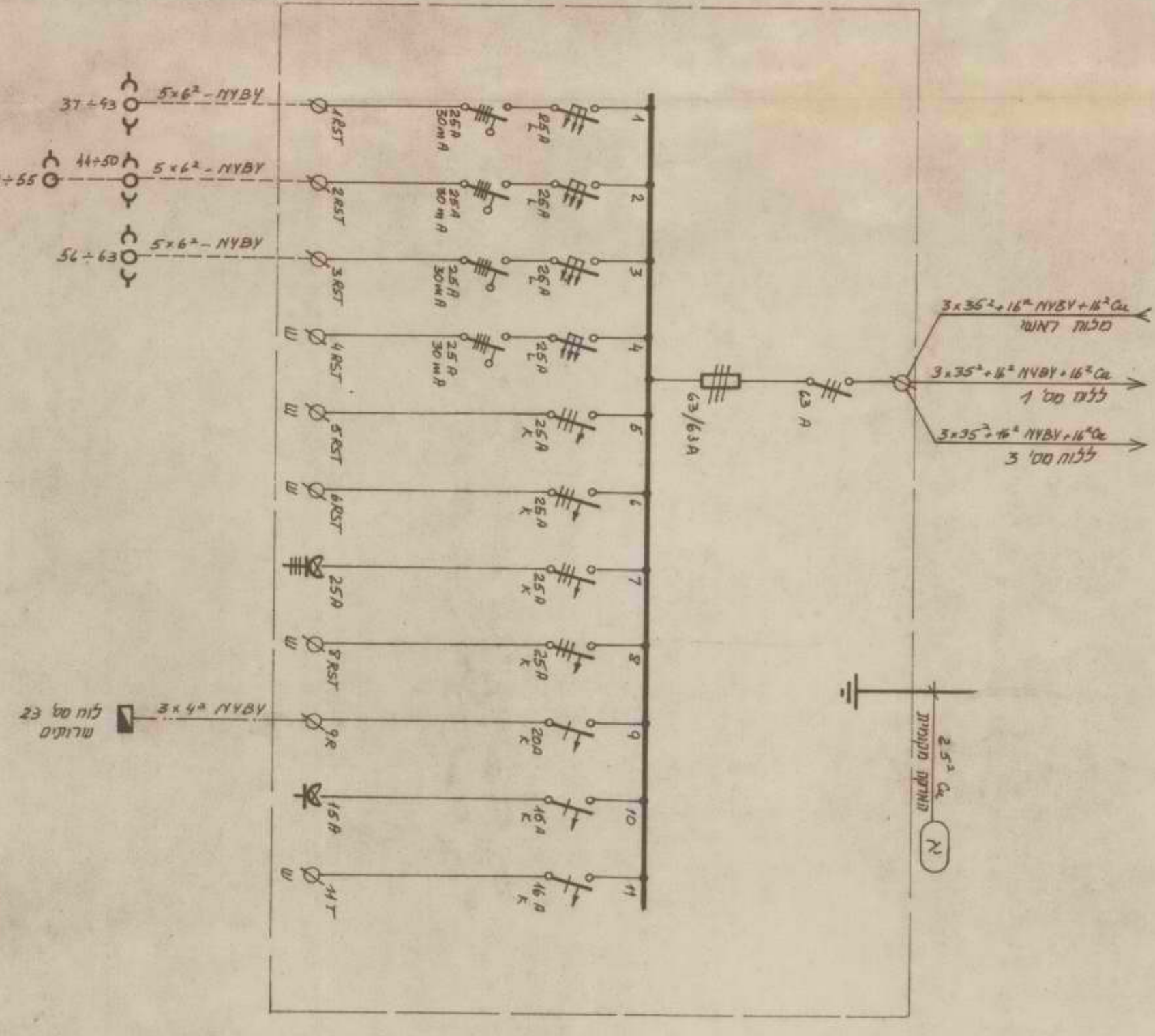

לוח מס' 3

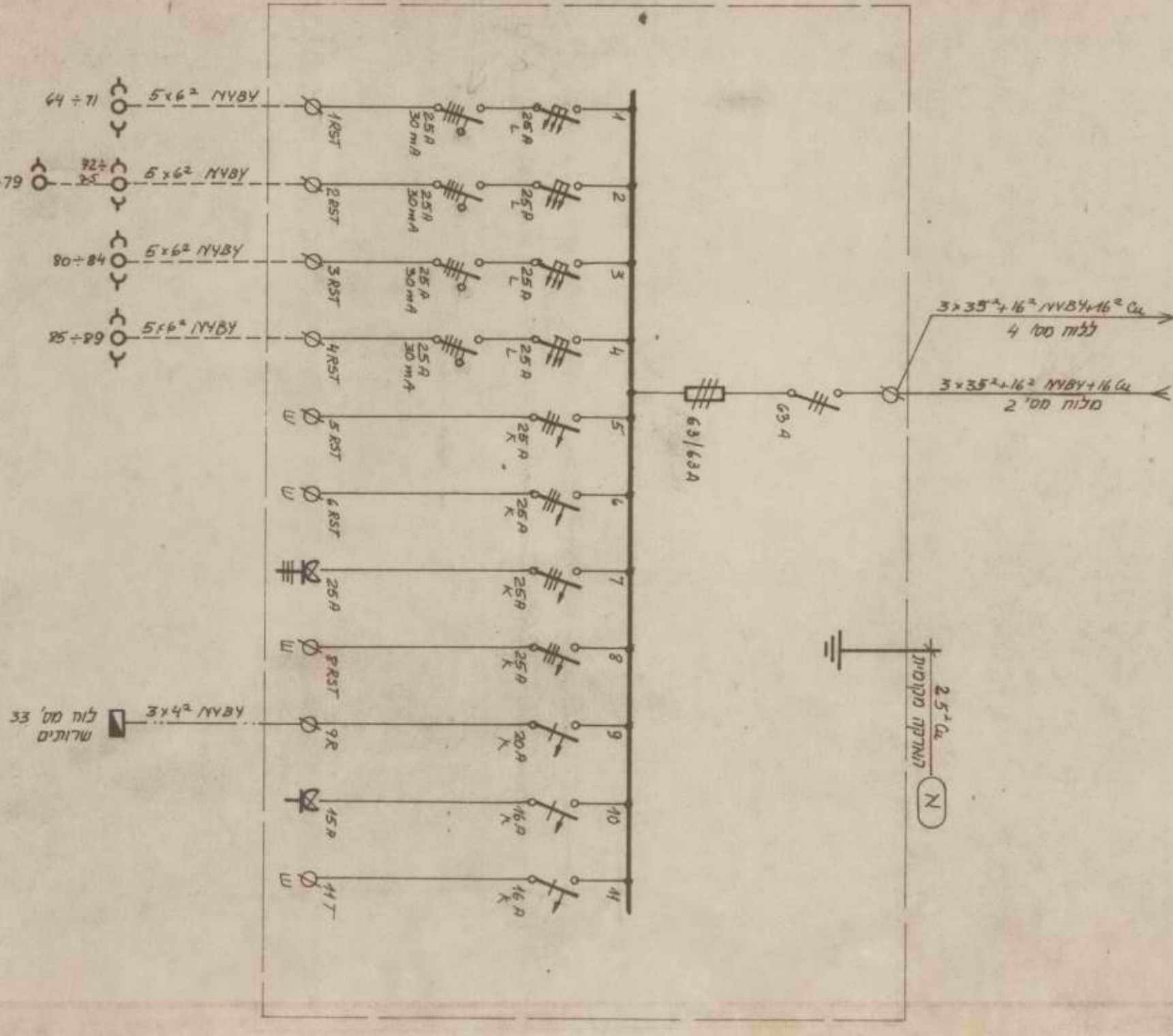

לוח מס' 4

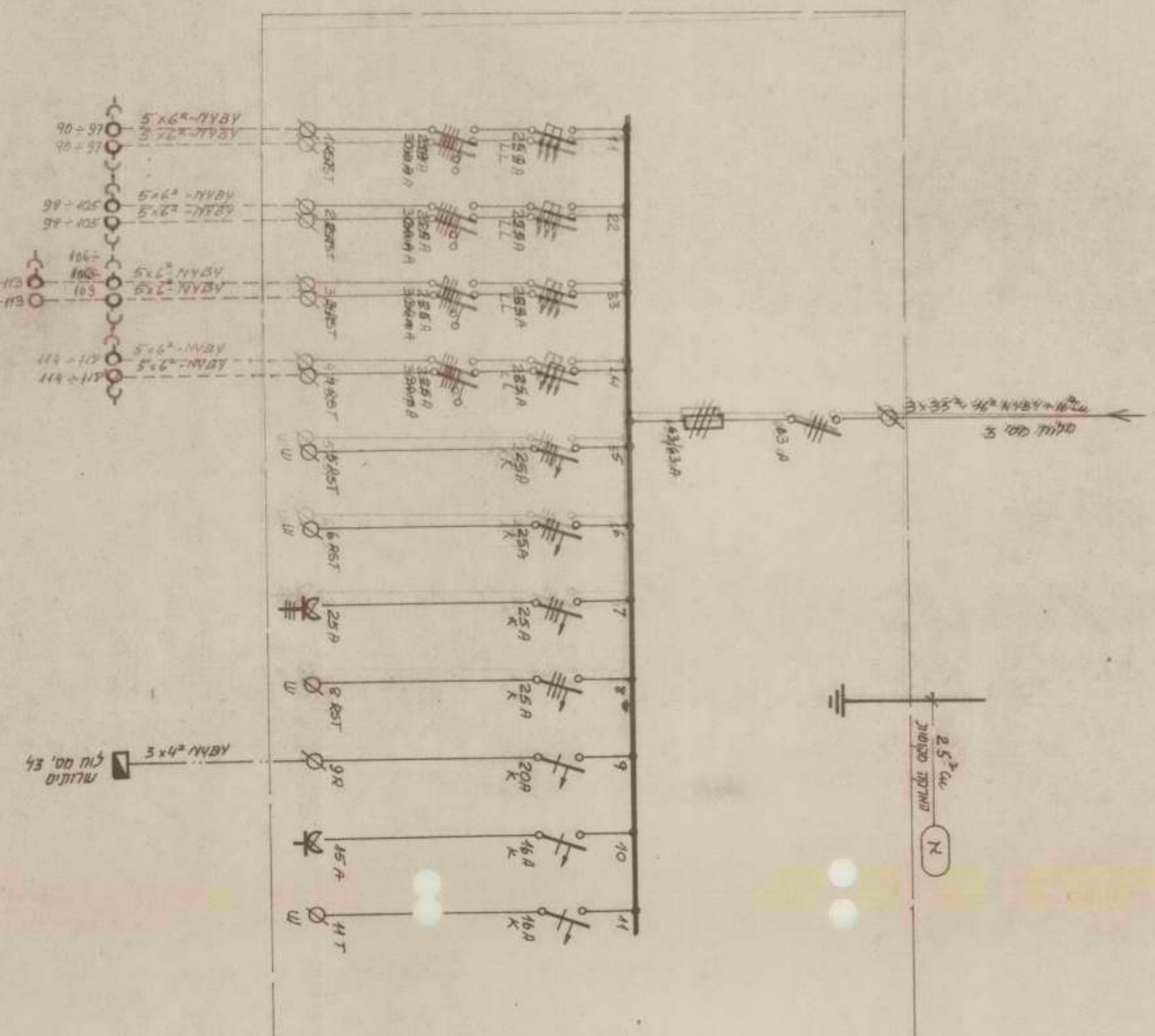

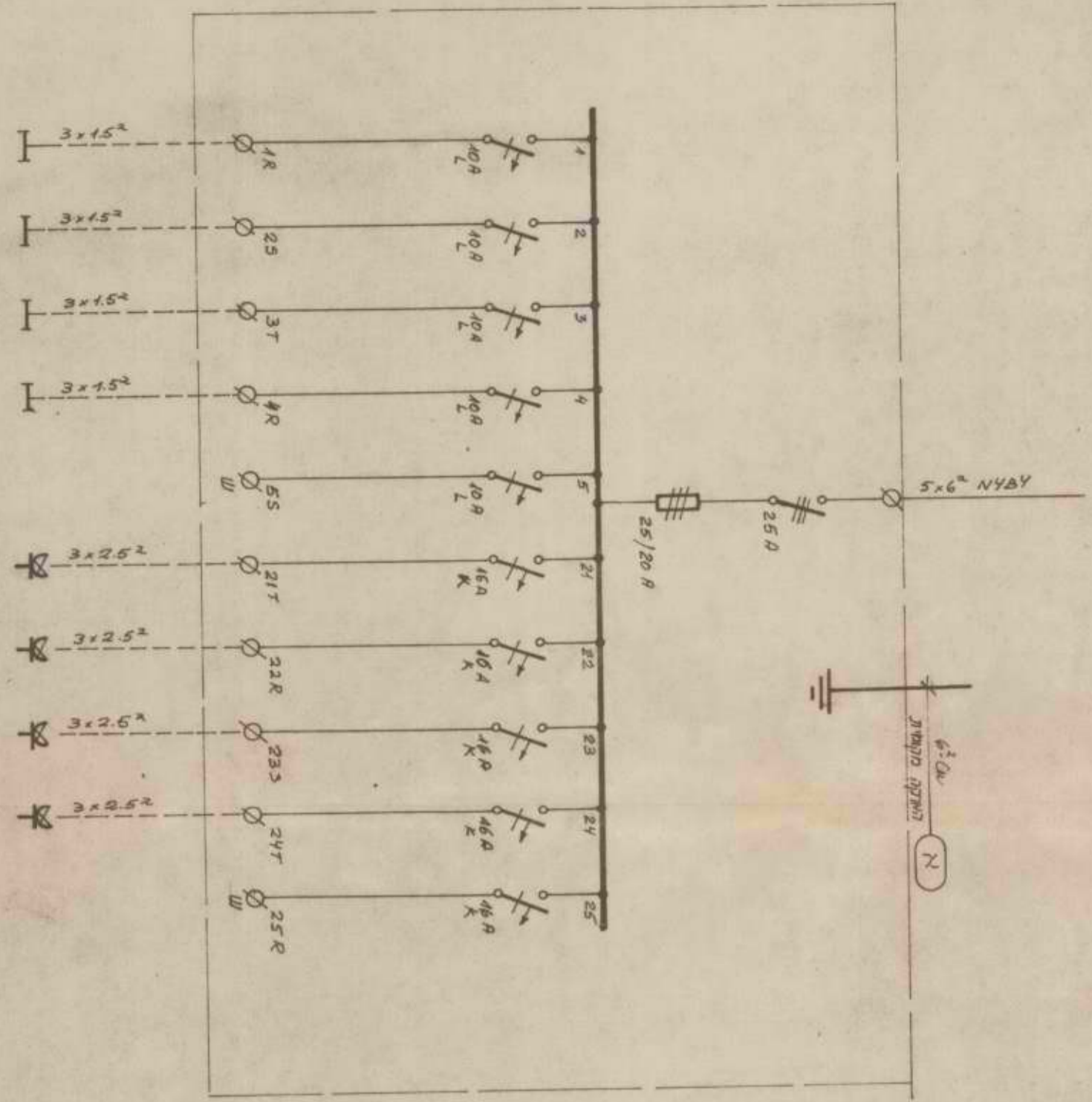

לוח מס' 12 (מחסנים)

תורדד לוח מס' 12 (מחסנים)  
 מרחק 12 מטר

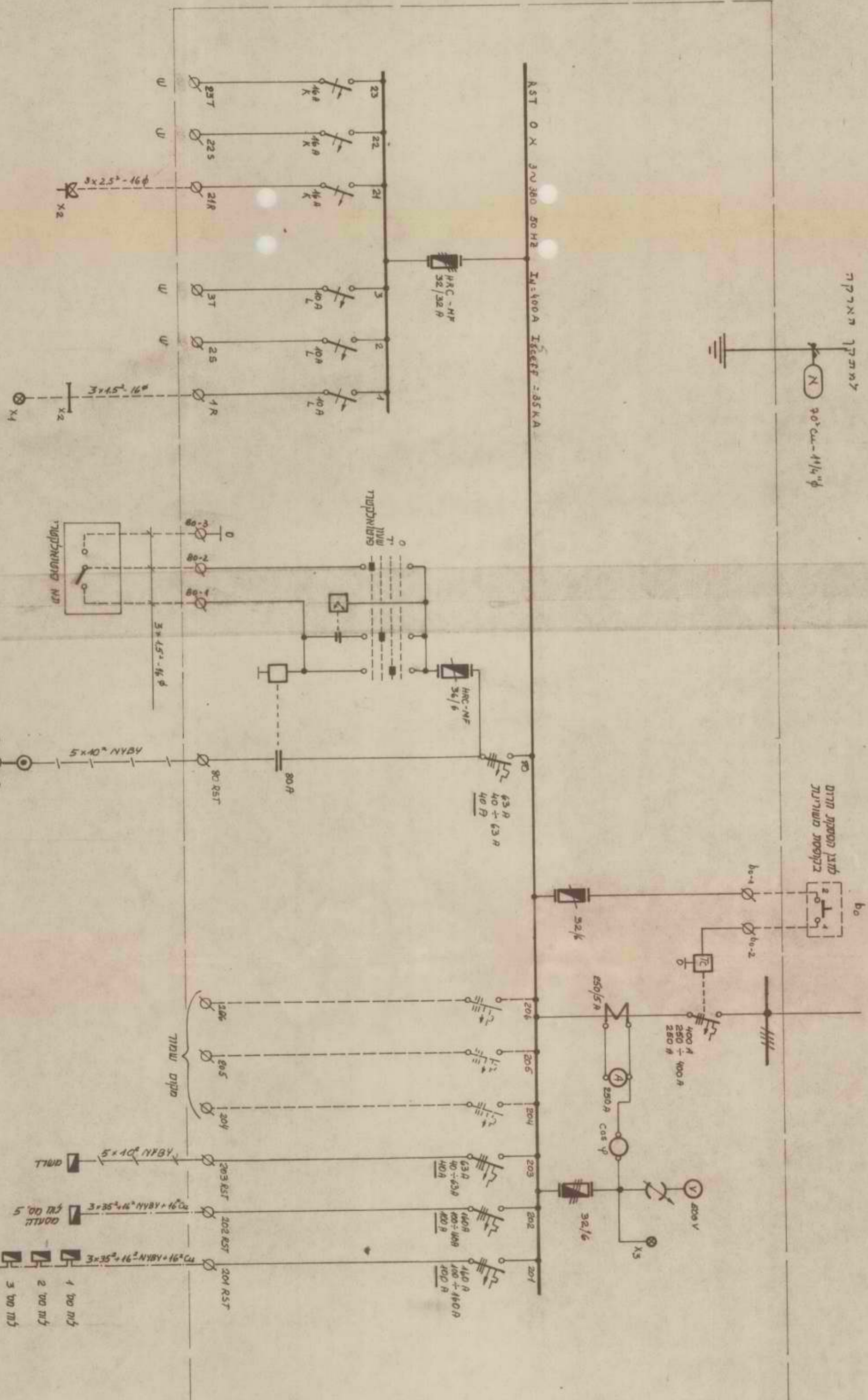

לוח נאשר

מס' תוכנית	שם תוכנית	מס' תוכנית	שם תוכנית	מס' תוכנית	שם תוכנית
1	תוכנית א' - 14.02.78	2	תוכנית ב' - 14.03.78	3	תוכנית ג' - 14.03.78
4	תוכנית ד' - 14.02.78	5	תוכנית ה' - 14.02.78	6	תוכנית ו' - 14.02.78

**הצדקות ככלליות**

- 1- על הקבלן להמשיך תכנון בנייתו של חלומות לאישור המסבין
- 2- הארון חשטל עבור תלומות 1, 2, 3, 4 ויהיו אטום, מוגן סיום ויורכב על גבעה מבט 7' סט אובה
- 3- עבור תכנית שטח ראה גליון מס' 1038/1

- מכרז**
- מיד פקט תלת קושי
  - מיד מ"א, חד קושי או תלת קושי
  - מיד ת"א תלת קושי, מאושר
  - מיד מ"א עם גיטות של רילים שרטיים ואקסטרמוגנטיים
  - מבטיה קונטיקטל תלת קושי
  - מבטיה עם כושר עמון גבה, סקופיות, חד או תלת קושי
  - מססד פחת
  - סומון תלת קושי
  - ששון פקד עם רדבה ומכנ ל-2 שעות
  - סליל להפעלה מרחוק (אוס-סויד)
  - אגפראר
  - ורלטיטר
  - קוסמוסר
  - ברד פיות
  - מעורת סומון
  - משנה זים
  - שרמפדמסור
  - מ"ז פקט לכקד 3 קושיים, 4 מגנים

תכנית לוחות חשטל ופרטים

**ימית - דתיון-קמפינג**

**HAMOR LTD.**  
ELECTRICAL  
ENGINEERING CONSULTANTS

תל אביב 11, דפוס תלמידי  
תל אביב 11, דפוס תלמידי  
תל אביב 11, דפוס תלמידי

1038/2



55/60

למפרד בלבד

תקופה

שינויים

אדריכלים - סמואל קרלר

**א. בוקשפטן - יהואל מהנדס בניה**  
 ביהודה 14, תל אביב, טל. 298233

מספר דגם: 373

מספר תוכנית: 6-6

תחילת עבודות: 14.11.55

תאריך: 6.3.78

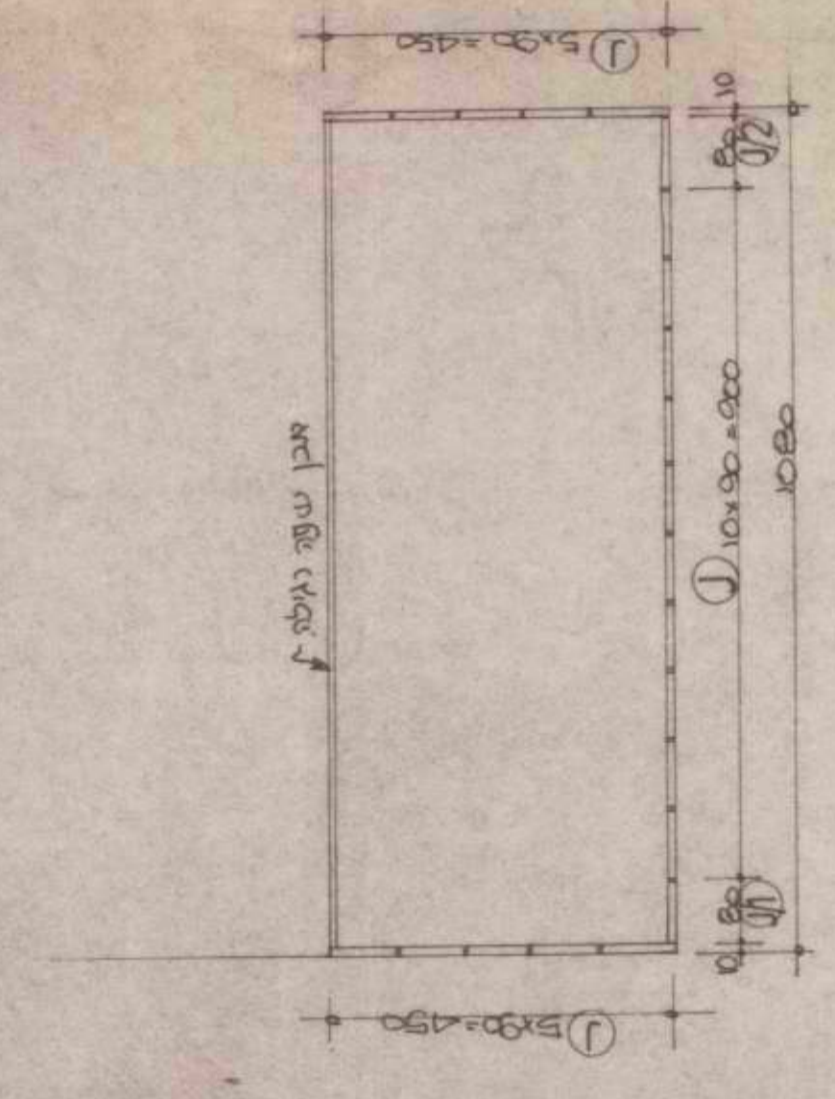

תכנית חלקה ב - סעיף 25 תכנית  
 1:100

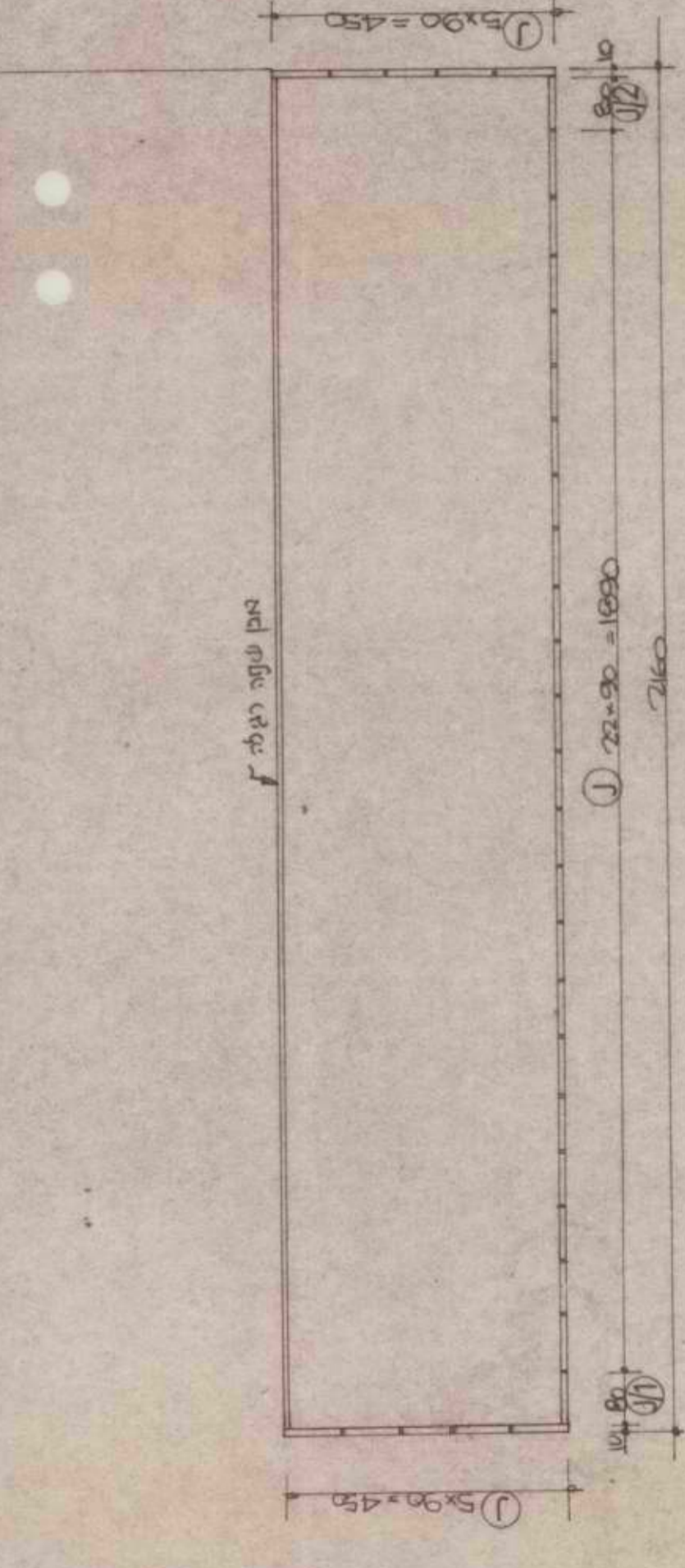
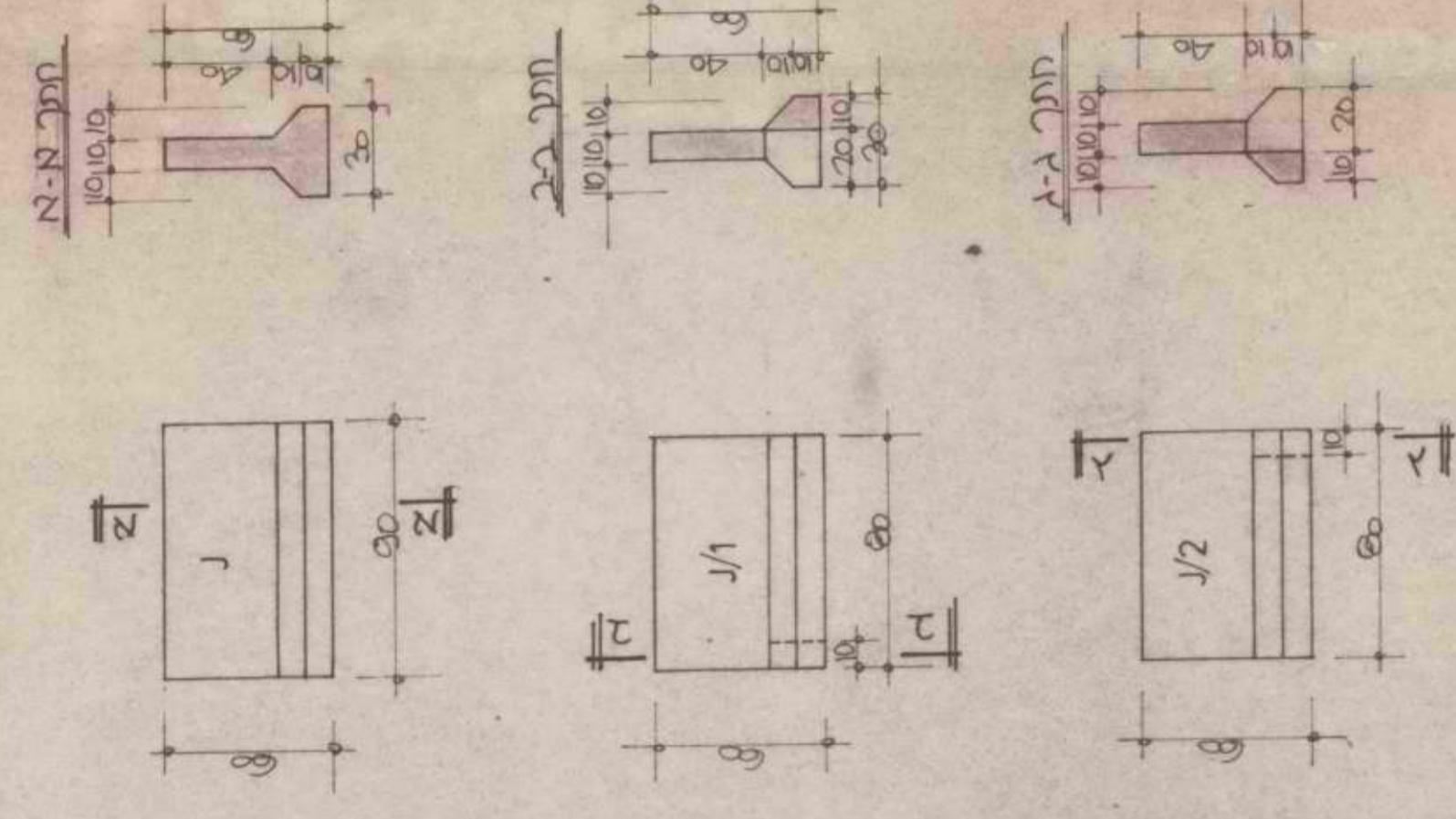

תכנית חלקה א - סעיף 25 תכנית  
 1:100

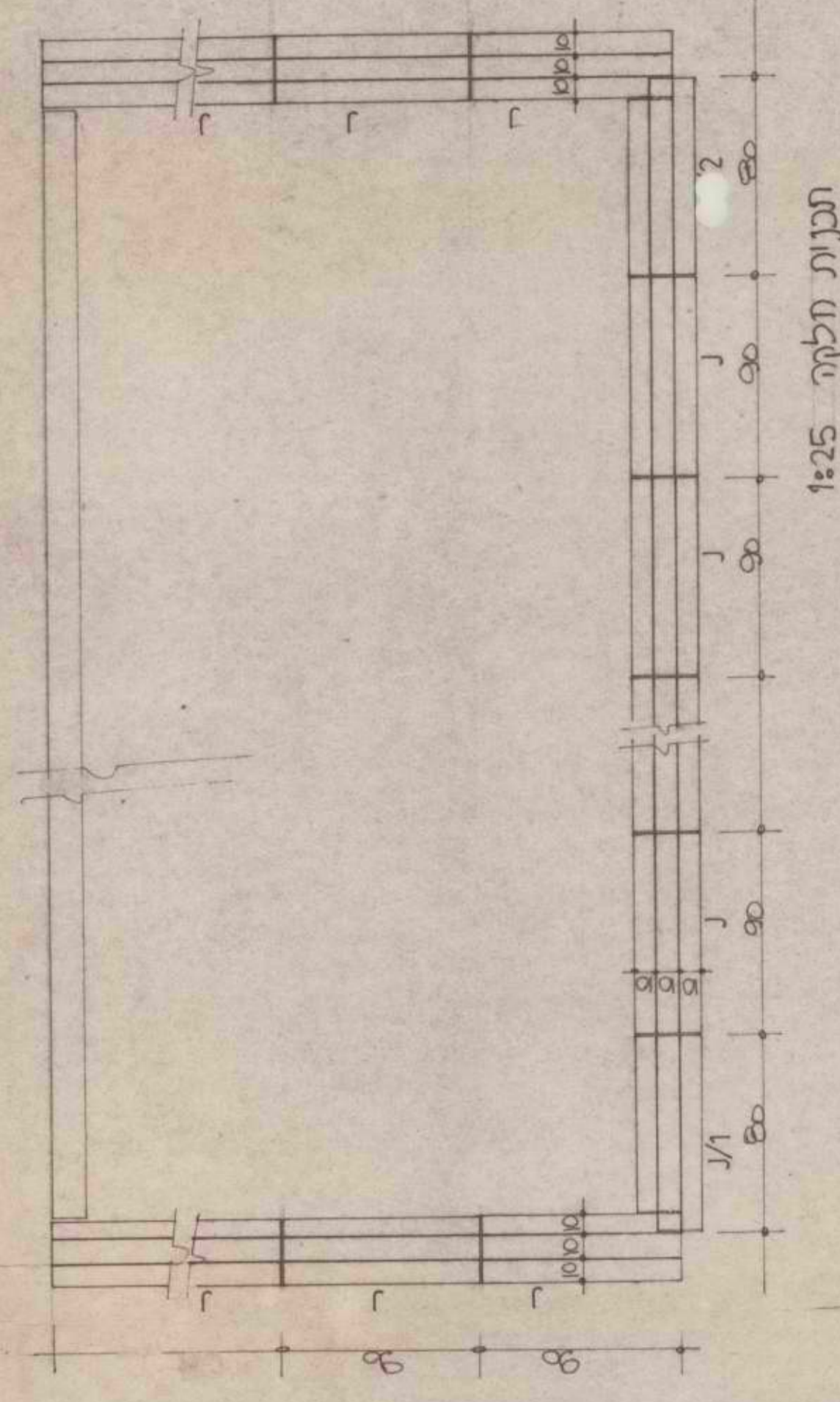

תכנית חלקה א - 25:1

רשימת אלתושים

שטחים	א	א/1	א/2
שטח חלוקת חלוקה	2880	90	90
שטח חלוקת חלוקה 2	500	25	25
שטח אלתושים	3380	115	115

מספר תוכנית: 381-4		מספר תוכנית: 10-2-1978
מספר תוכנית: 1:25		מספר תוכנית: 188/84
שם הפרויקט: מכון מחקר למחקר מדעי		
מיקום הפרויקט: תל אביב		
מספר תוכנית: 10-2-1978		
מספר תוכנית: 1:25		
מספר תוכנית: 188/84		
שם הפרויקט: מכון מחקר למחקר מדעי		
מיקום הפרויקט: תל אביב		
מספר תוכנית: 10-2-1978		
מספר תוכנית: 1:25		
מספר תוכנית: 188/84		

מכון מחקר למחקר מדעי  
1:25 ק"מ

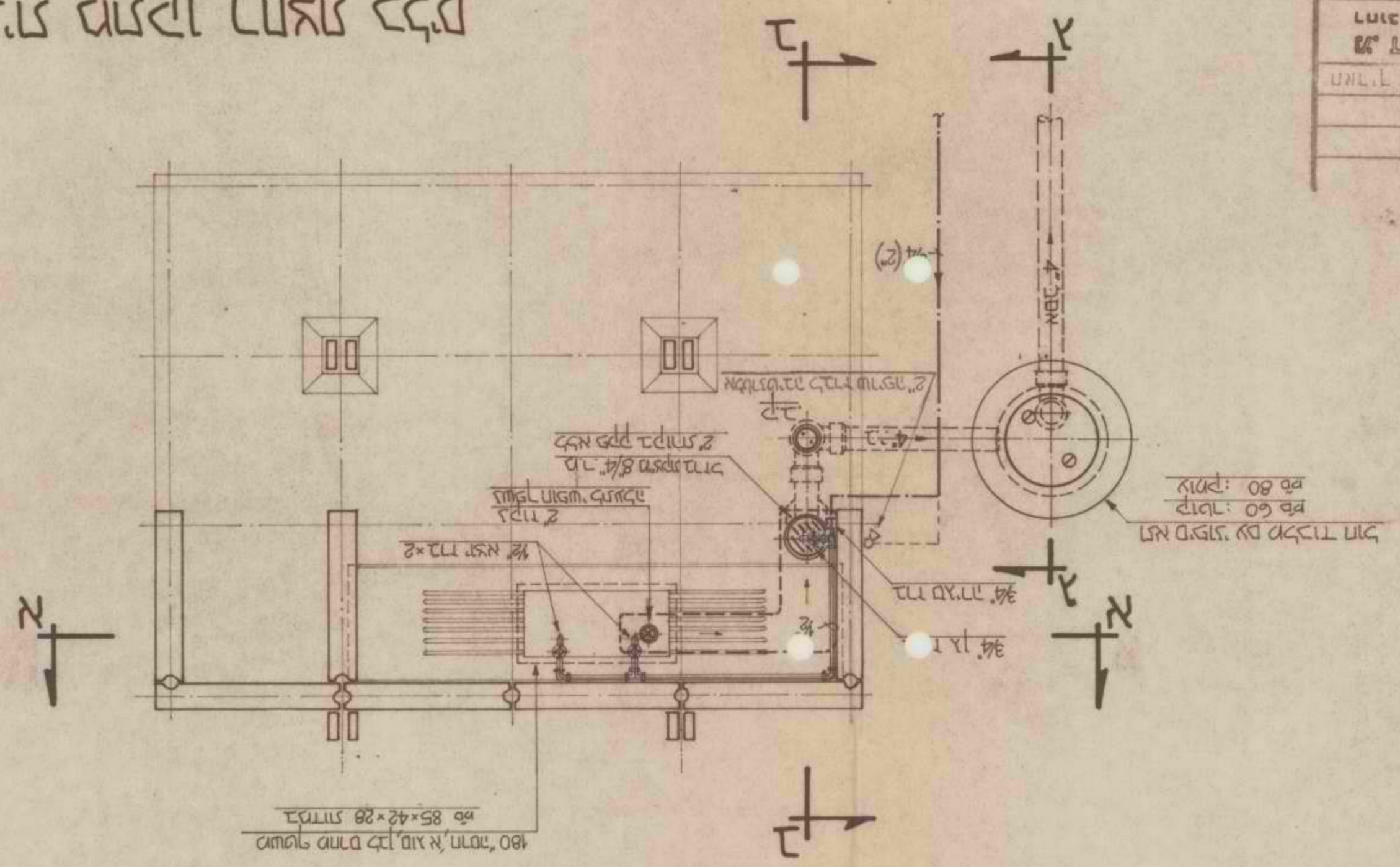

מכון מחקר למחקר מדעי  
1:25 ק"מ

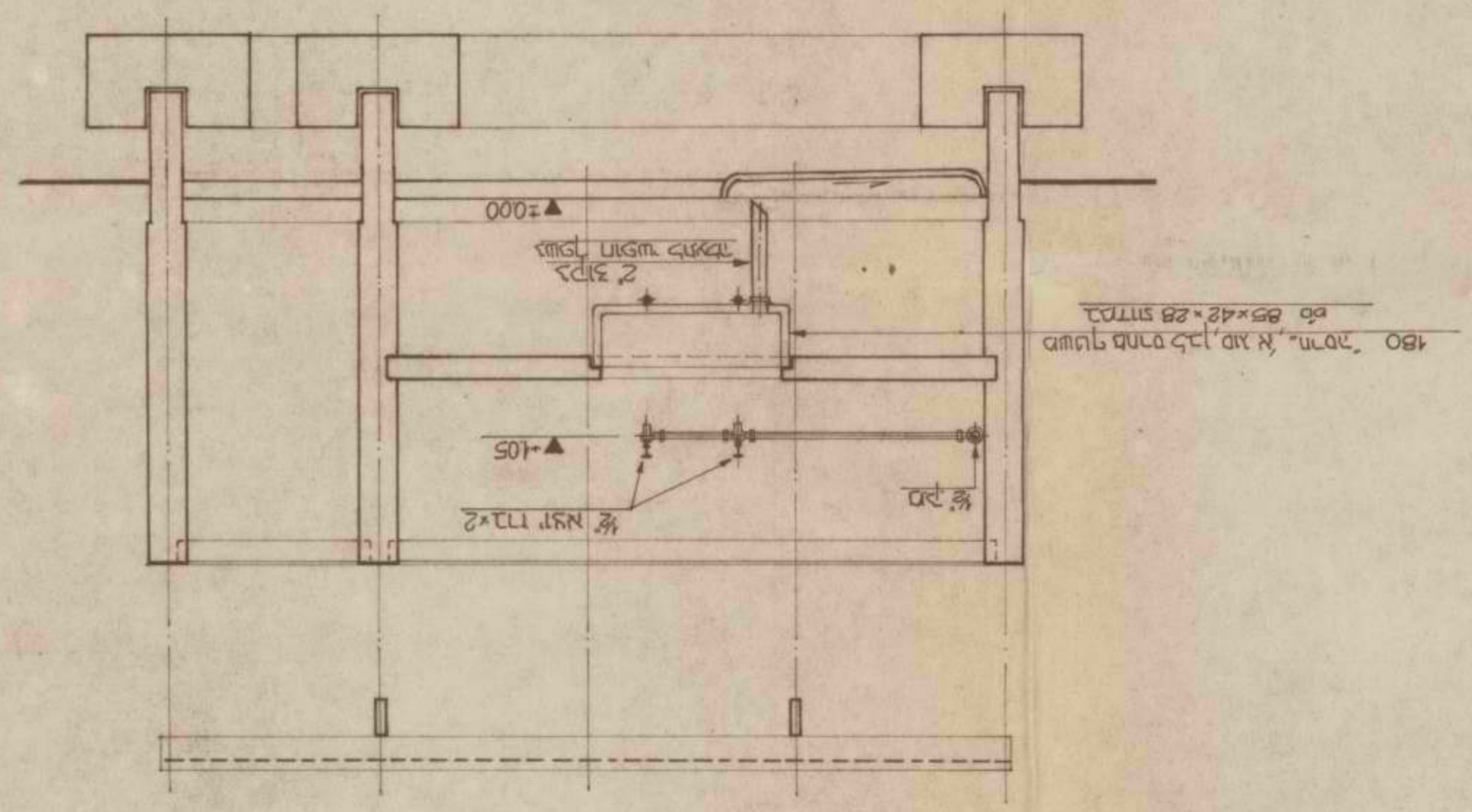

מכון מחקר למחקר מדעי  
1:25 ק"מ

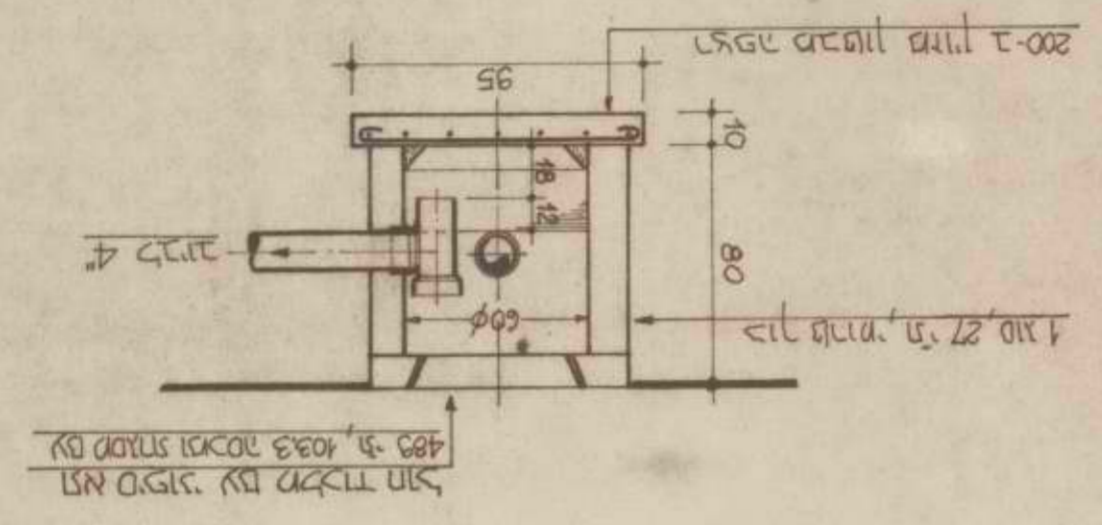

מכון מחקר למחקר מדעי  
1:25 ק"מ

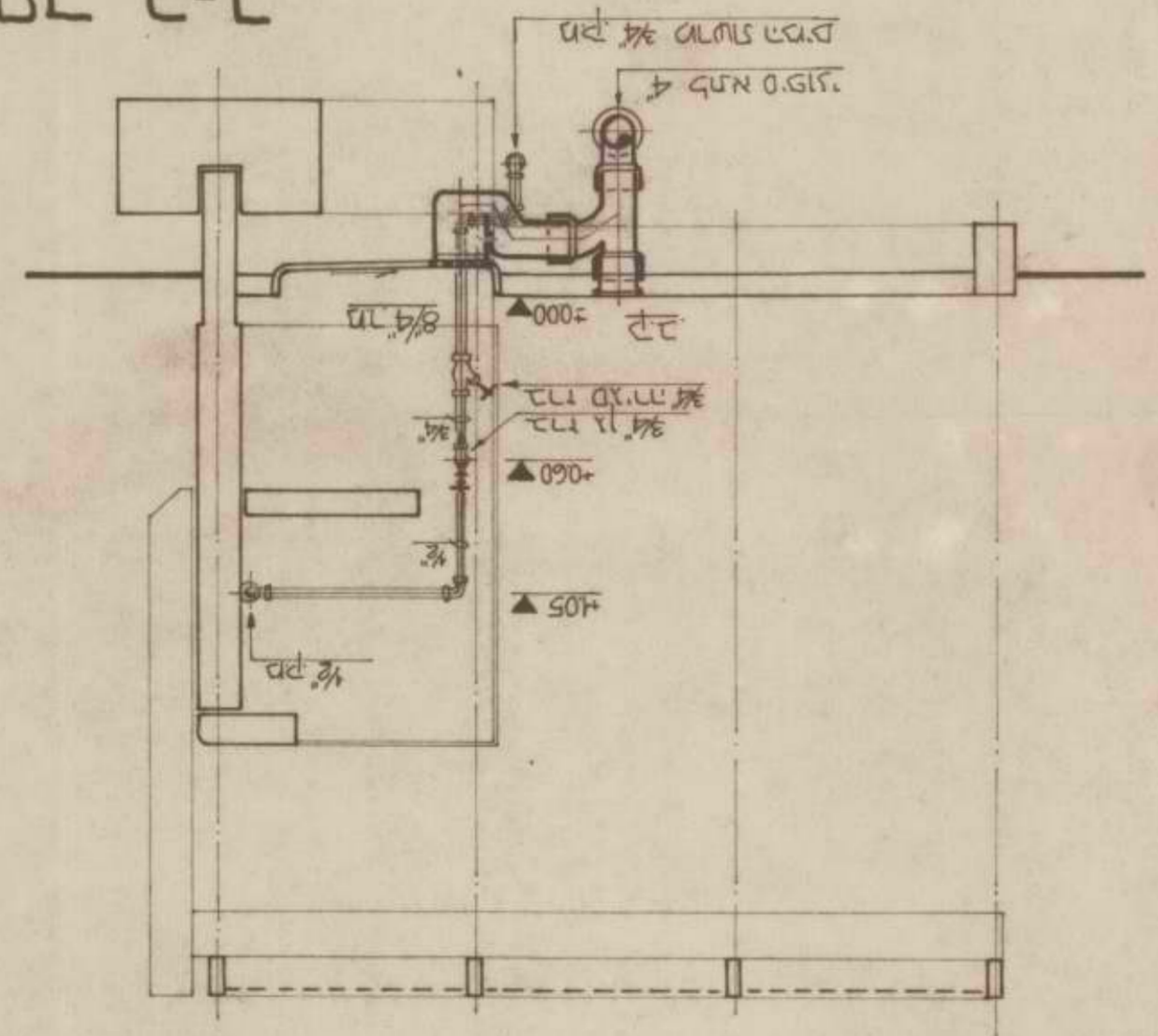

UNL.L	COIU	UNL.L



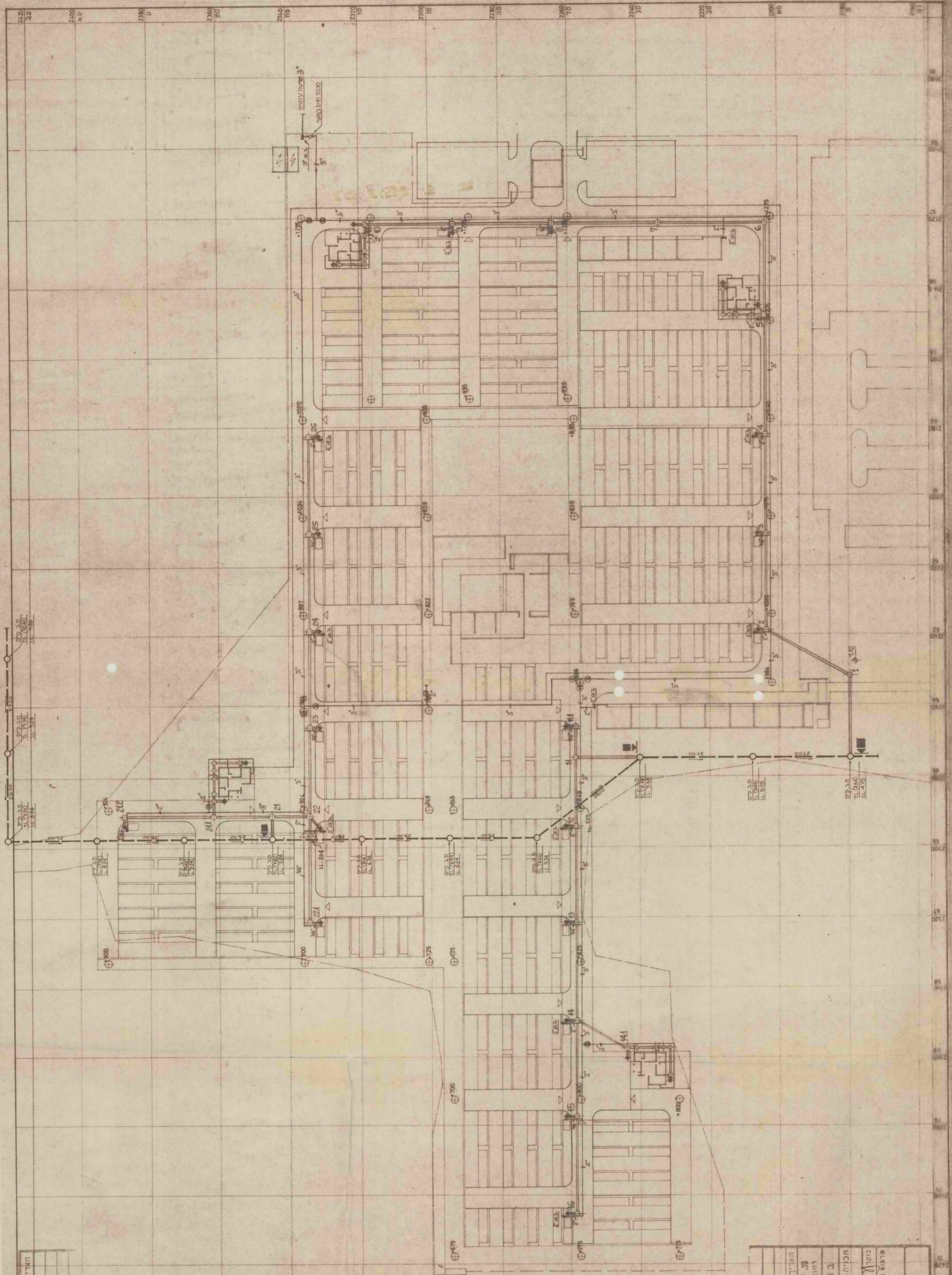

הפניה	מאריך	כמות	מאריך

מאריך: 10-2-1978	מאריך: 10-2-1978
קוד: 1:500	מאריך: 10-2-1978
מספר: 78/381	מספר: 78/381
<b>שטח</b>	
הגדרת הממשלה למטרות	
בנין	
רמת גן	
מחלקת התכנון והבנייה	
מס' 381-1	
מס' 10-2-1978	
מס' 1:500	
מס' 78/381	

למכרה על עמוד

מ"ר	מ"ר	מ"ר	מ"ר
10.27	10.27	10.27	10.27
10.27	10.27	10.27	10.27
10.27	10.27	10.27	10.27

מ"ר	מ"ר	מ"ר	מ"ר
10.27	10.27	10.27	10.27
10.27	10.27	10.27	10.27
10.27	10.27	10.27	10.27

א. בוקשמן - יהודה סנדלר		
מס' תכנון	373	מס' תכנון
תאריך	13.2.78	תאריך
מס' תכנון	13.2.78	מס' תכנון
מס' תכנון	13.2.78	מס' תכנון

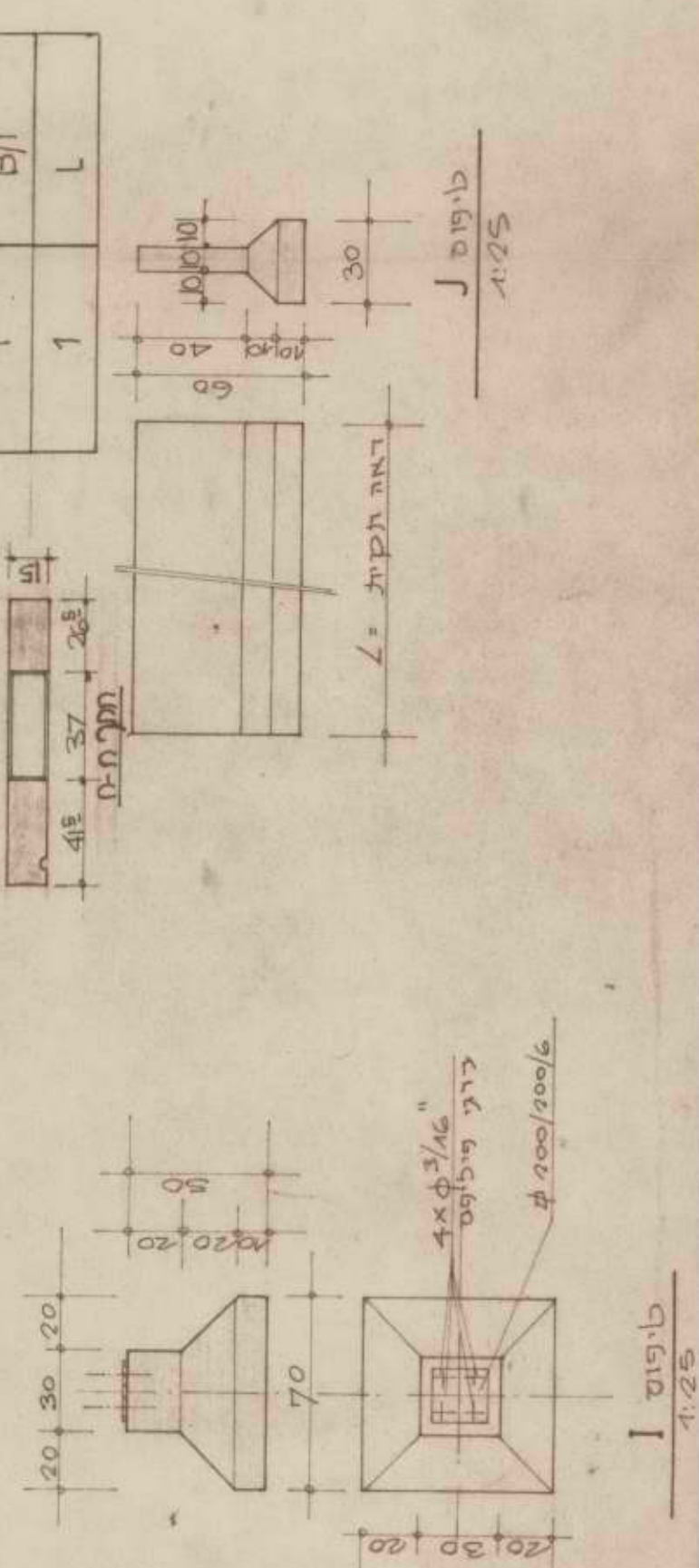
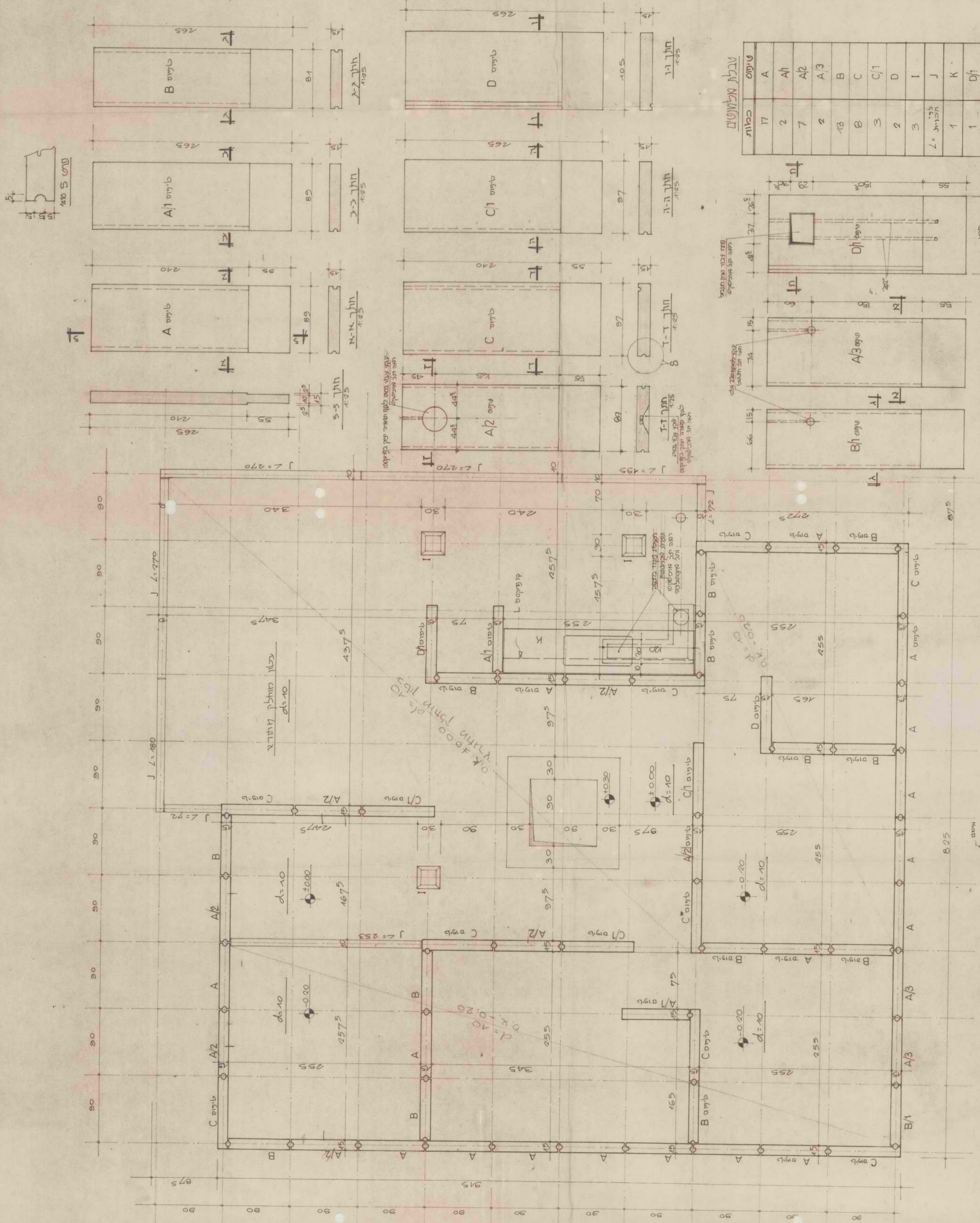

טבלת חלונות

מ"ר	מ"ר	מ"ר	מ"ר
17	2	7	2
13	8	3	2
3	3	1	1
1	1	1	1
1	1	1	1

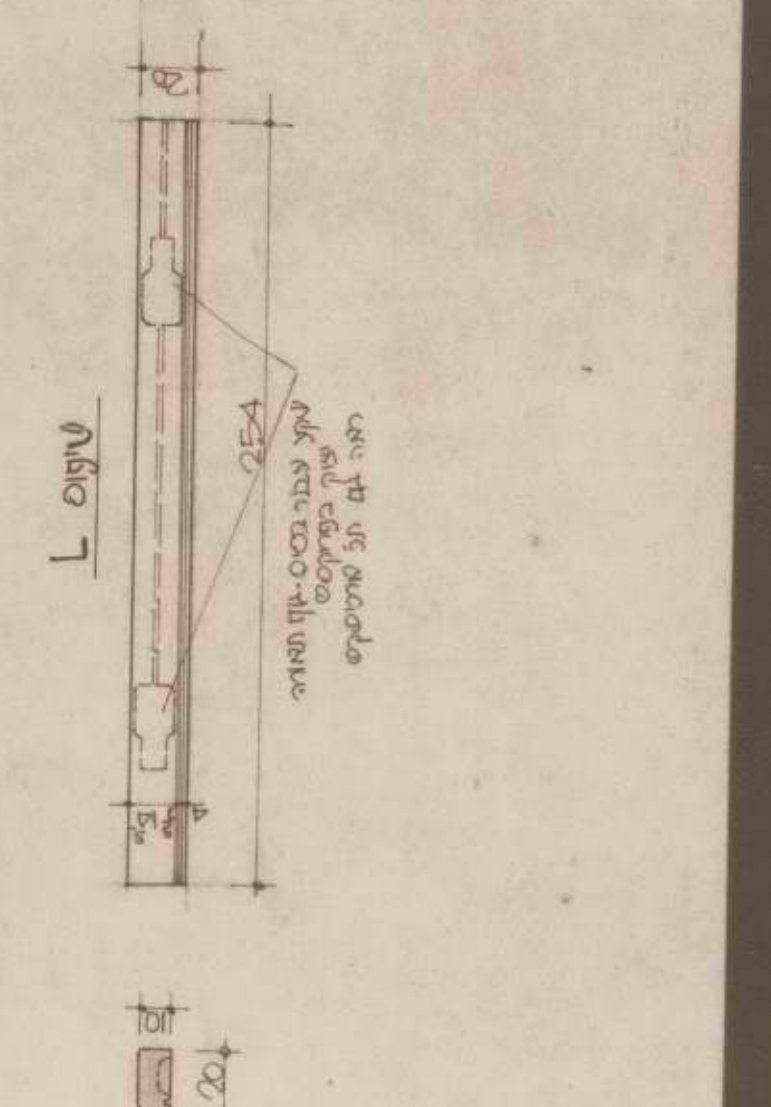
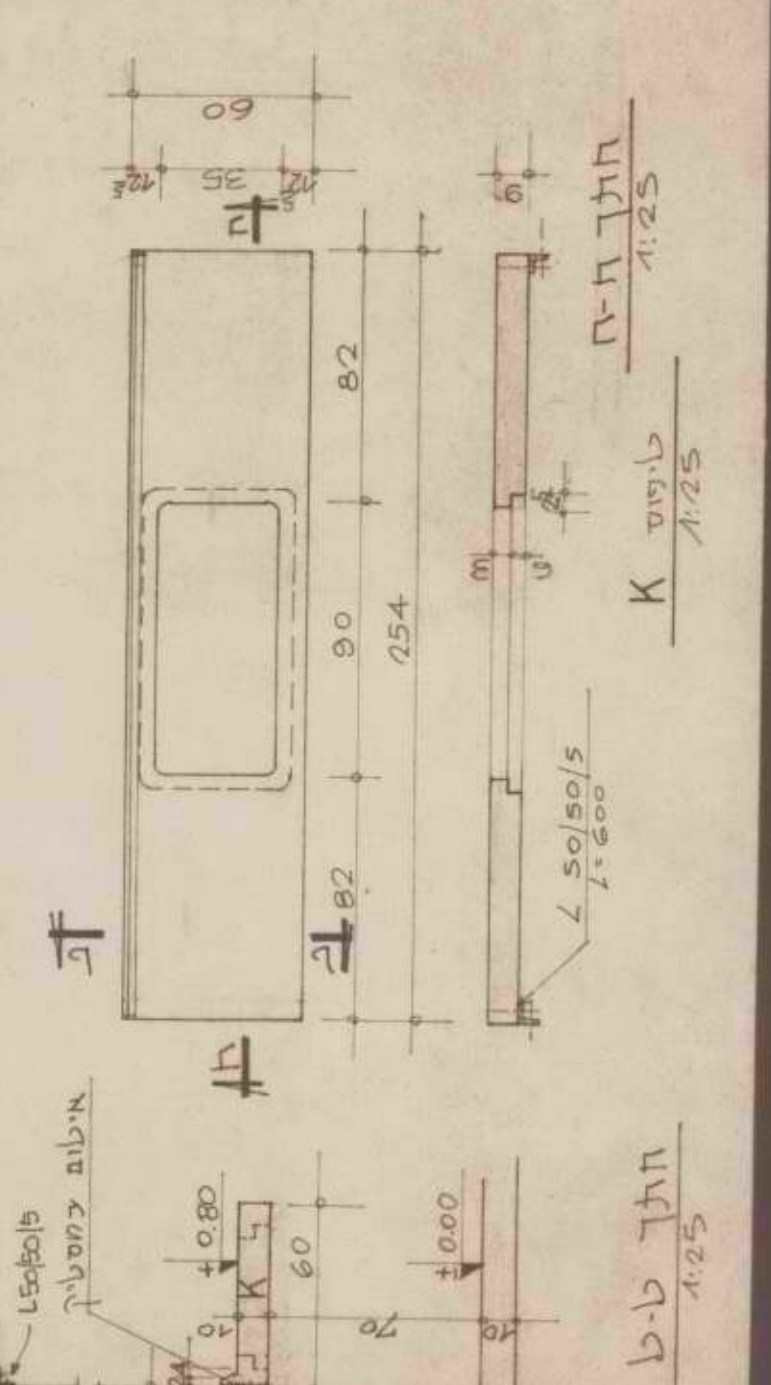

תכנית יסודות

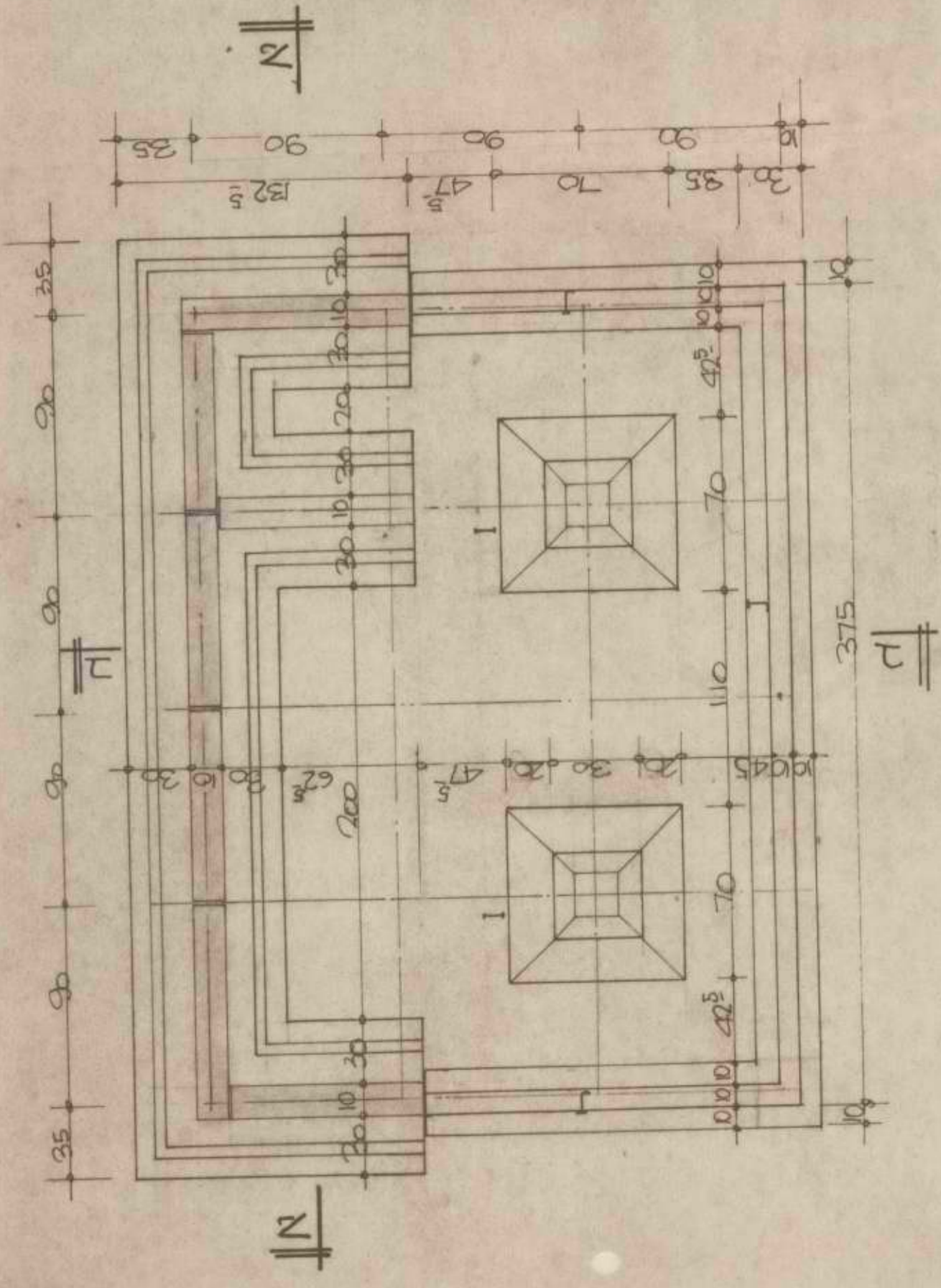

מבט חוץ על אלמנטים חרוכים

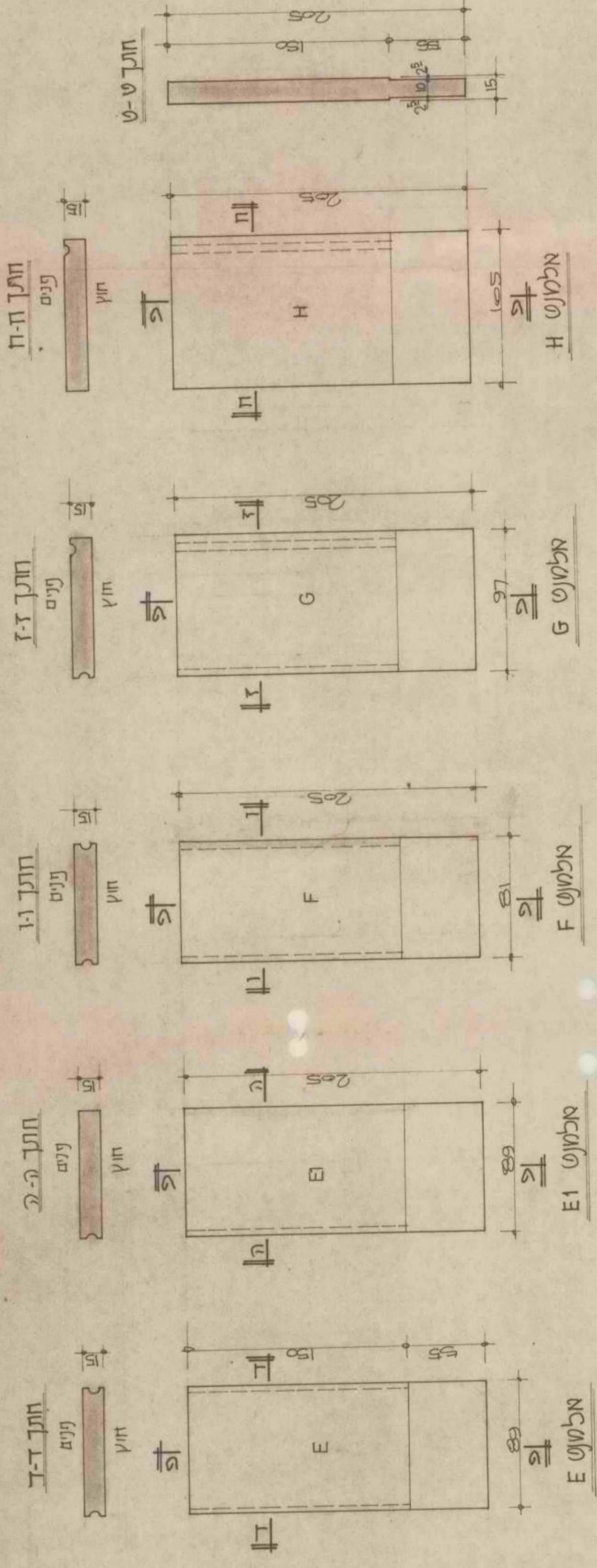

תכנית הרכבת אלמנטים

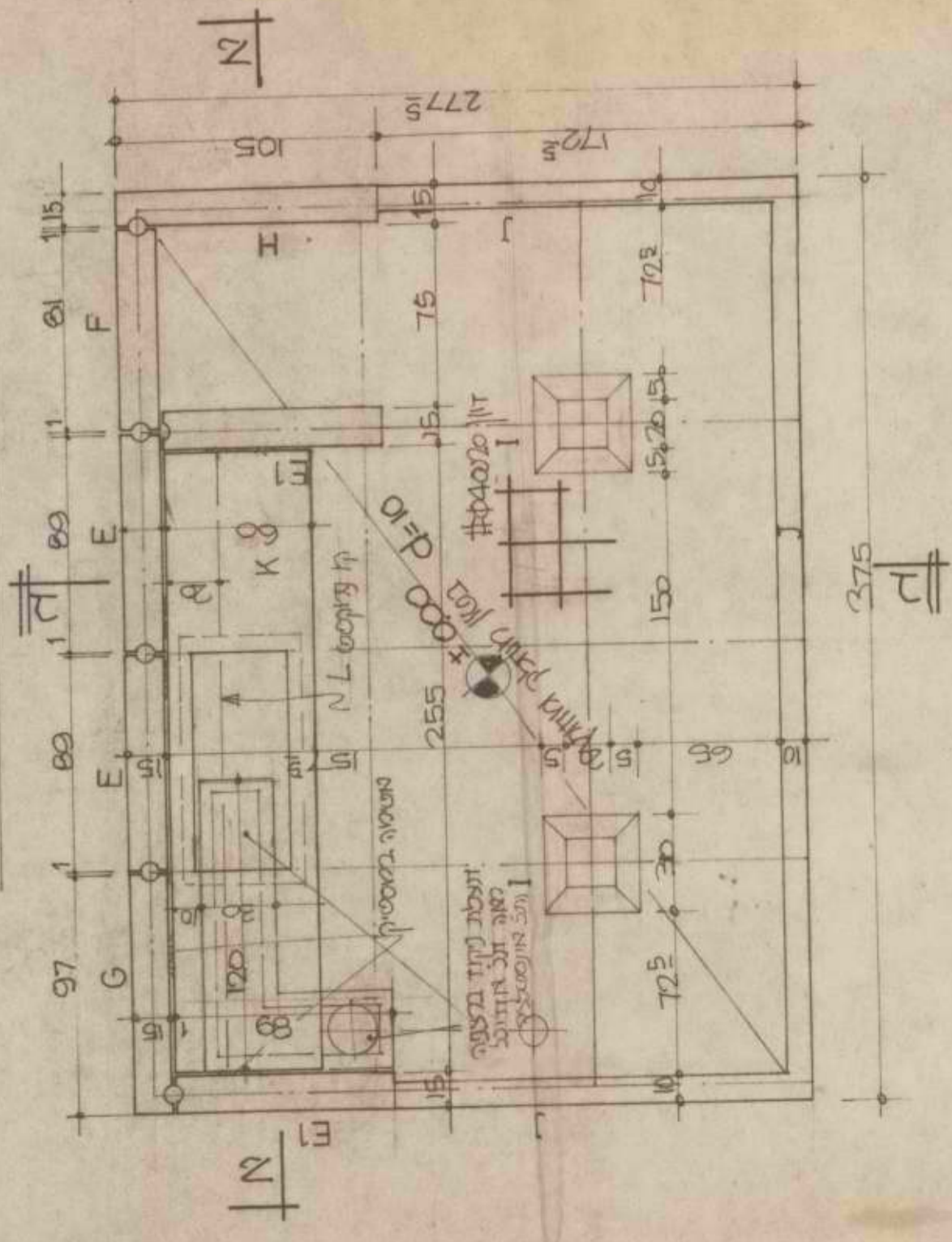

שטח א' 1:10

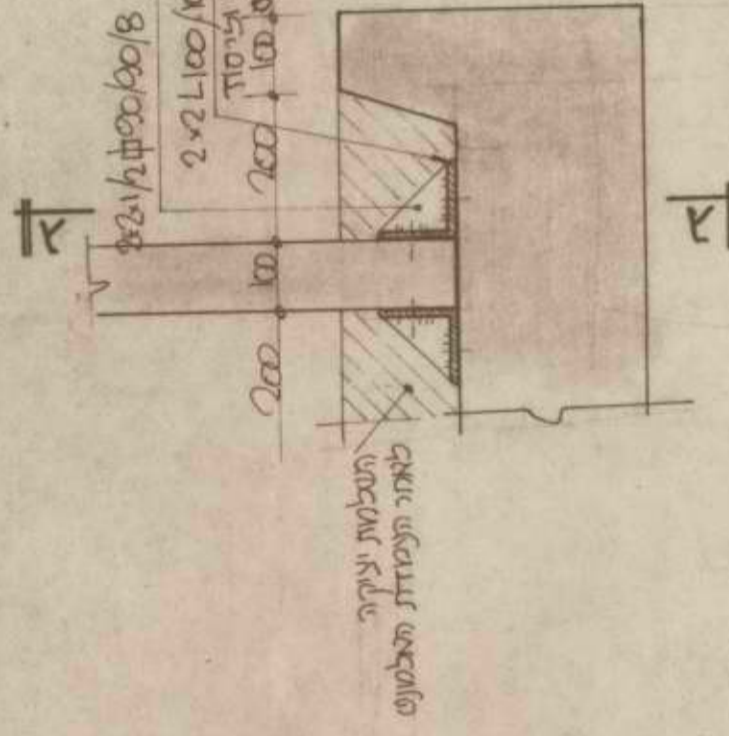

חוק ג' 1:10

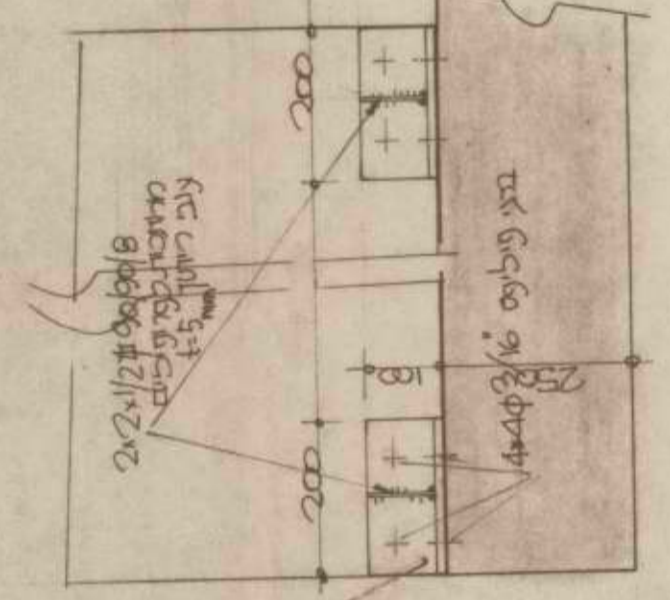

חוק N-N 1:25

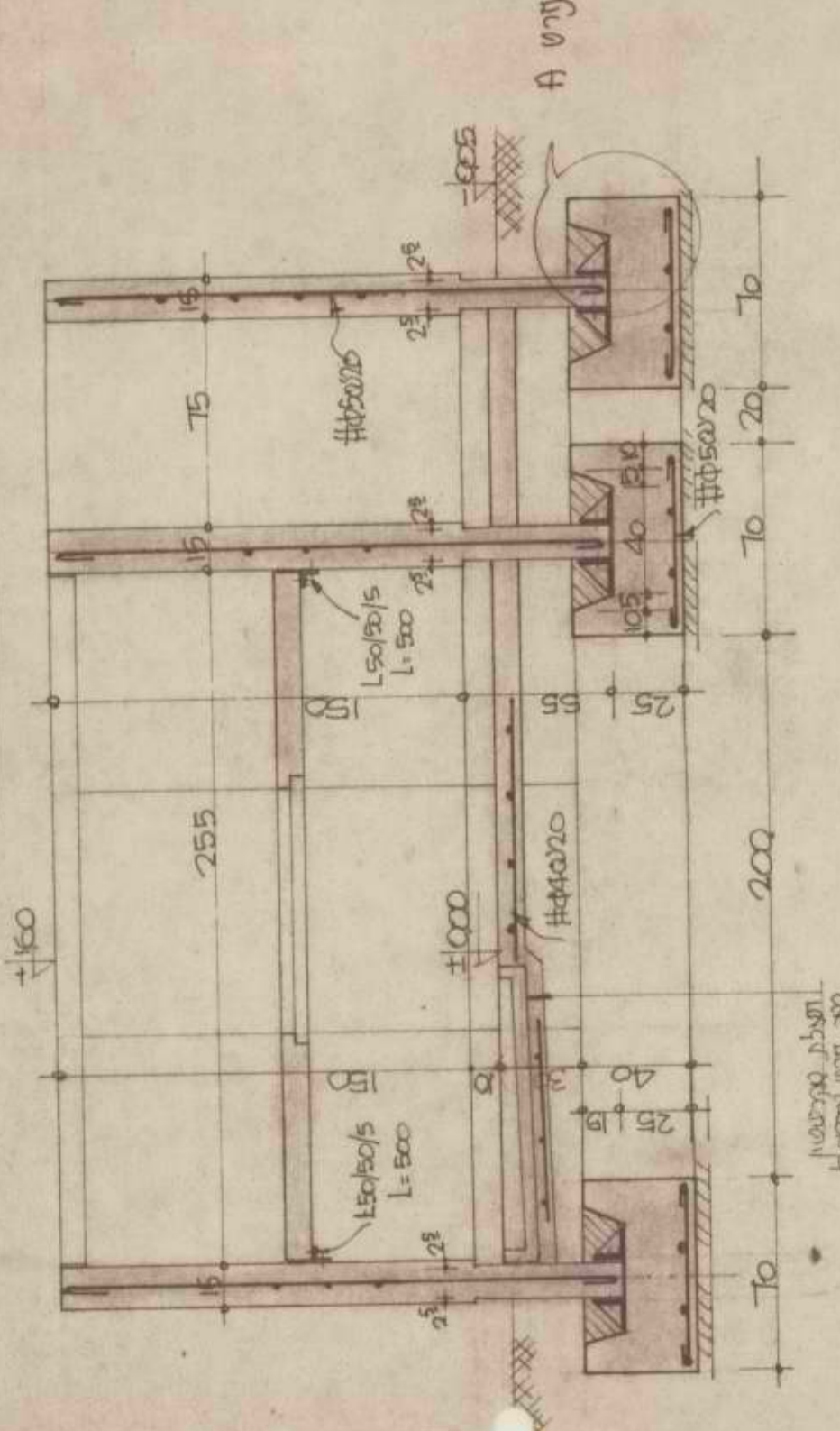

חוק ב' 1:25

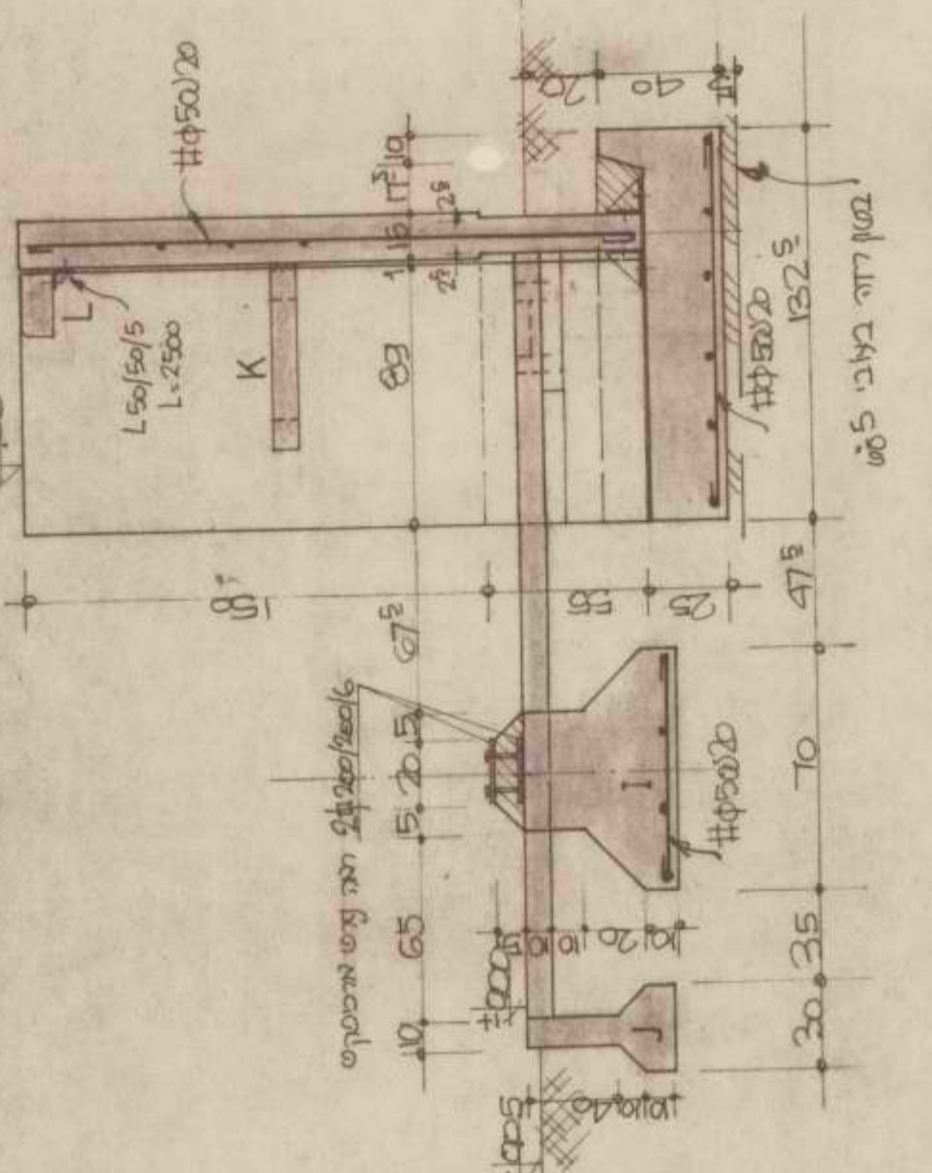

אלמנט I

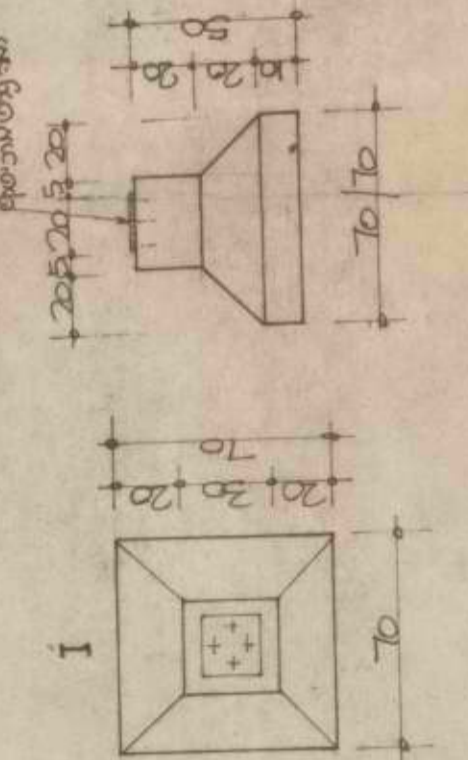

אלמנט L

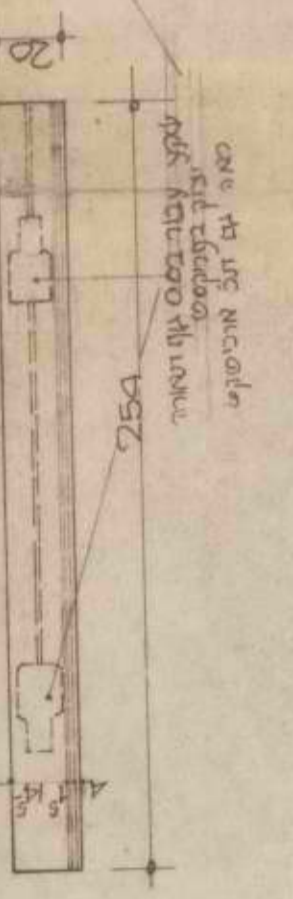

אלמנט J

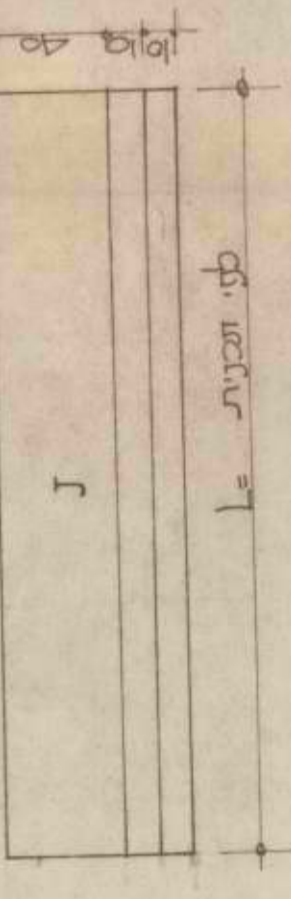

אלמנט K

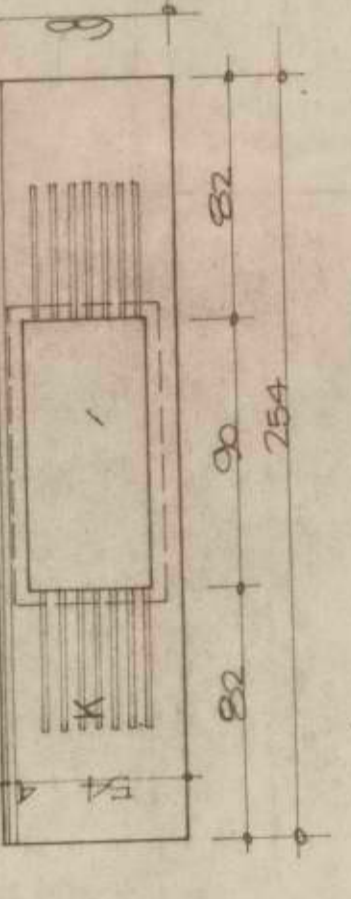

רשימת אלמנטים

כמות	סידור
2	E
1	EI
1	F
1	G
1	H
2	I
1	פי תבנית
1	J
1	K
1	L
1	M

למפרד 17252

מאמן קהילה - דוד רמלין  
**א. בוקשטיין - יהראל מנהלים בנין**  
 בו יחידה 14, תל אביב, טל. 298233  
 חתום: קהילה ירושלים  
 903  
 4-7  
 15.2.78  
 1:25  
 א"ר

# תכנית יסודות ומבנה אלמנטים

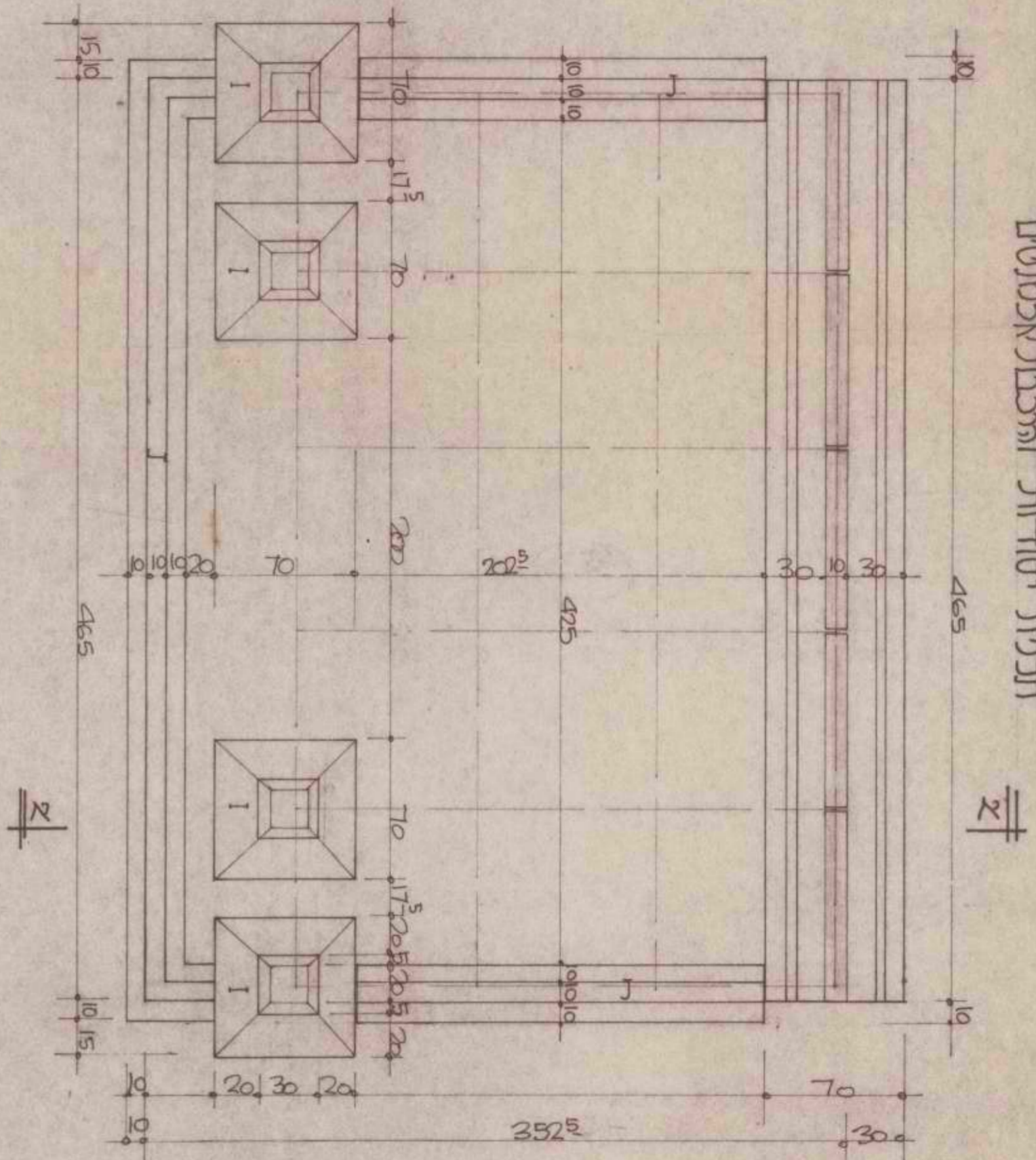

**לשיתוף אלמנטים**

סדרה	שיתוף
3	A
2	C1
2	שילוב רשת
1	1

## תכנית המבנה אלמנטים

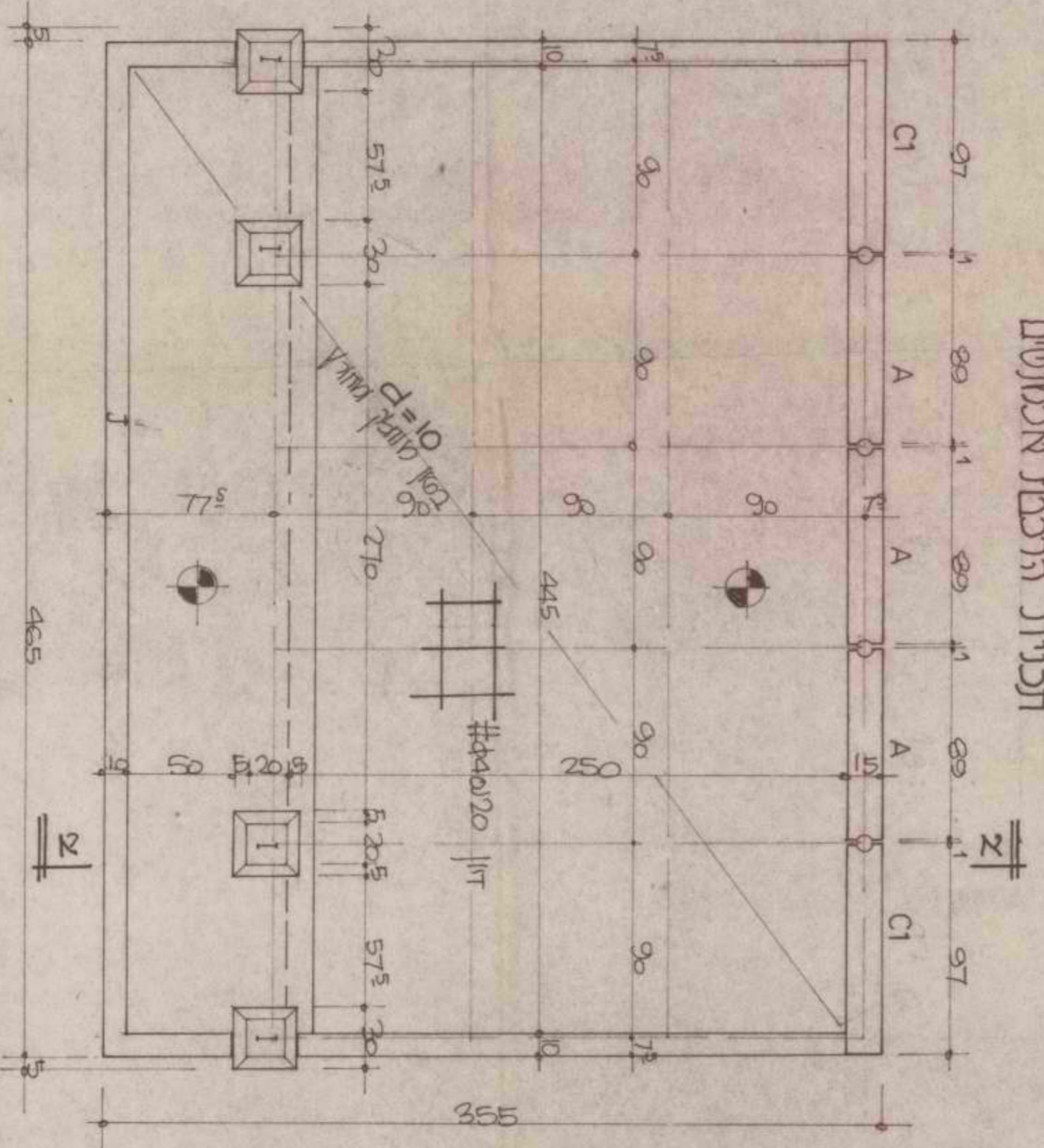

### אלמנט A

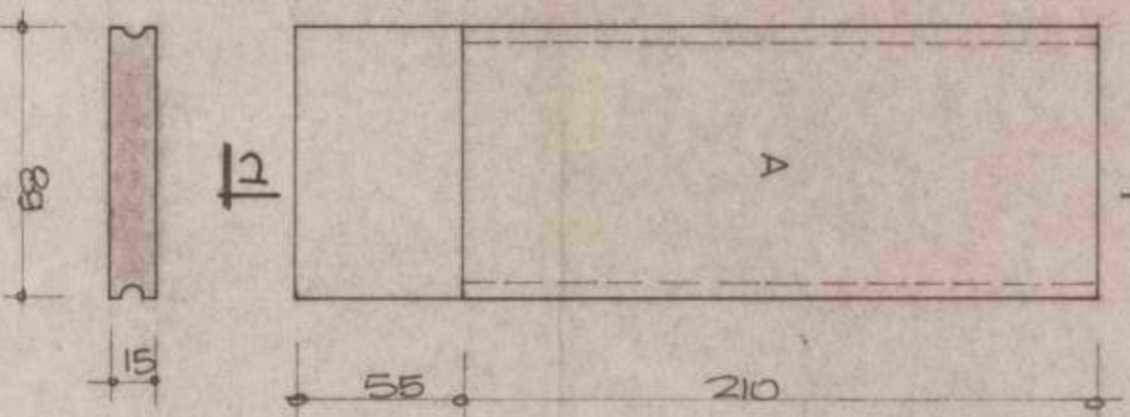

### אלמנט C1

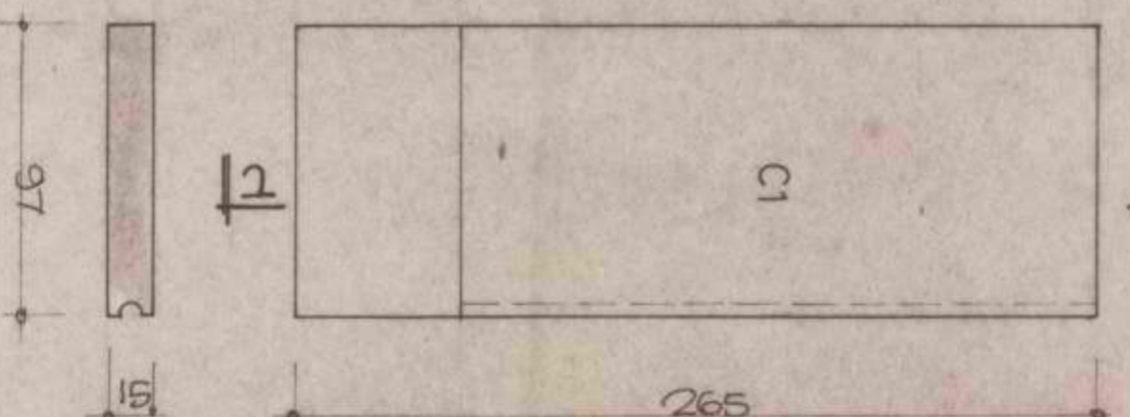

### חתך רב

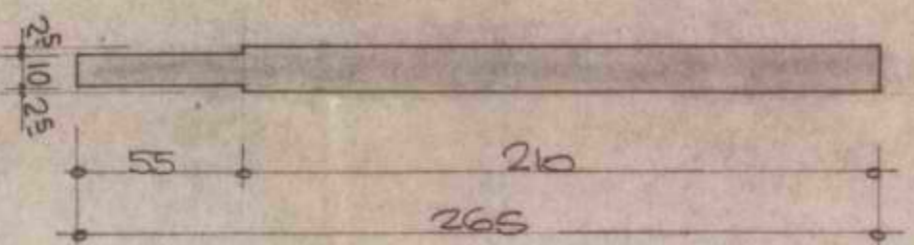

### אלמנט J

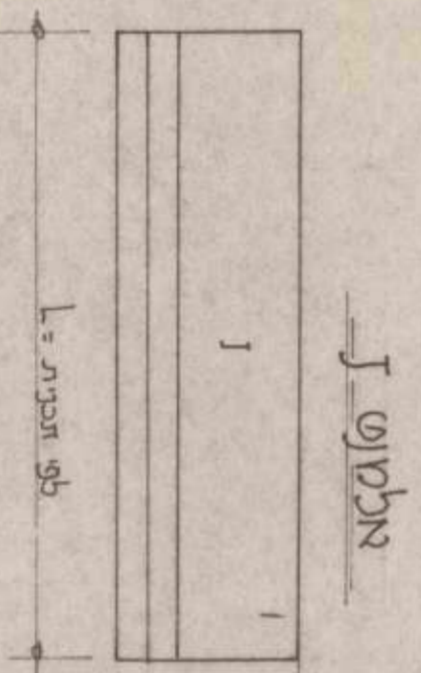

### אלמנט I

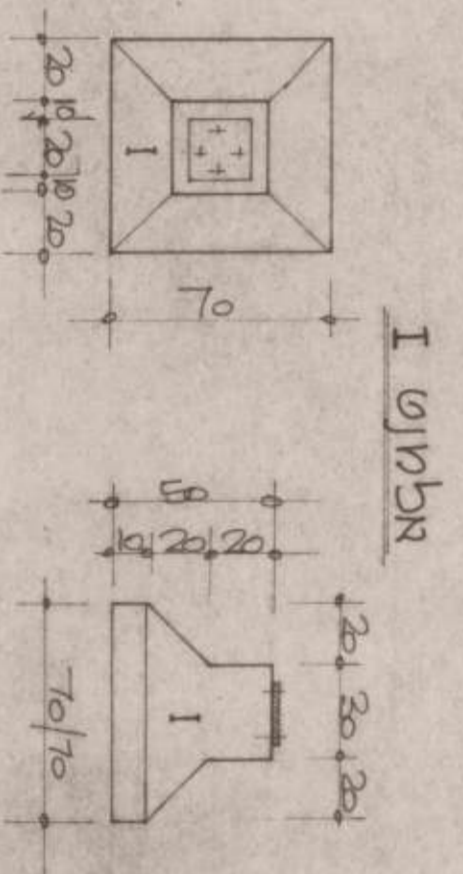

### חתך R-R

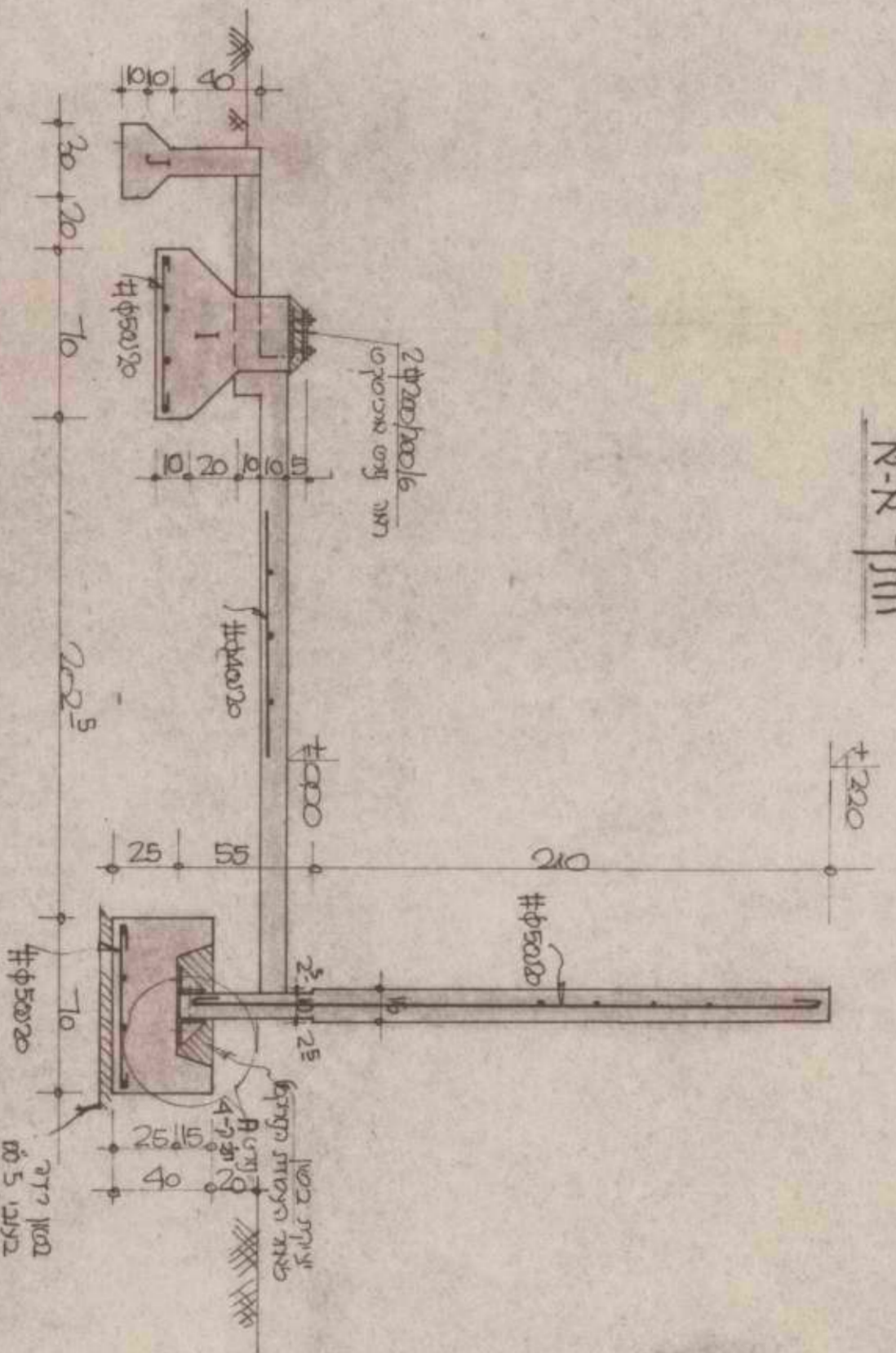

2920000

2018

מס' תכנית: 2920000  
מס' תיק: 2018  
תאריך: 2018

2018

שמואל קוליקר - אדריכלים

א. בוקשטיין - יו"ר

קניין קהילתי - ירושלים

308

5-ק

15.2.79

1:25

298233

2018

2018

2018

2018

2018

2018

2018

אשר לא יאמר ה' אלהים צבאות אלהינו כי אלהינו ה' אלהים אחד (Deuteronomy 6:4)

לא יקראו שם ה' אלהינו בלב פתאי (Deuteronomy 32:17)

לא יתעבדו לנו אלילים כי אין לנו אלהים אחרים (Deuteronomy 10:17)

כי ידעתם כי ה' אלהינו ה' אחד (Deuteronomy 4:39)

לא יבא עמו יזעם ואל יפחדו מעבודתו כי ה' אלהינו ה' אחד (Deuteronomy 10:17)

כי ידעתם כי ה' אלהינו ה' אחד (Deuteronomy 4:39)

לא יבא עמו יזעם ואל יפחדו מעבודתו כי ה' אלהינו ה' אחד (Deuteronomy 10:17)

כי ידעתם כי ה' אלהינו ה' אחד (Deuteronomy 4:39)

לא יבא עמו יזעם ואל יפחדו מעבודתו כי ה' אלהינו ה' אחד (Deuteronomy 10:17)

כי ידעתם כי ה' אלהינו ה' אחד (Deuteronomy 4:39)

לא יבא עמו יזעם ואל יפחדו מעבודתו כי ה' אלהינו ה' אחד (Deuteronomy 10:17)

כי ידעתם כי ה' אלהינו ה' אחד (Deuteronomy 4:39)

לא יבא עמו יזעם ואל יפחדו מעבודתו כי ה' אלהינו ה' אחד (Deuteronomy 10:17)

כי ידעתם כי ה' אלהינו ה' אחד (Deuteronomy 4:39)

לא יבא עמו יזעם ואל יפחדו מעבודתו כי ה' אלהינו ה' אחד (Deuteronomy 10:17)

כי ידעתם כי ה' אלהינו ה' אחד (Deuteronomy 4:39)

לא יבא עמו יזעם ואל יפחדו מעבודתו כי ה' אלהינו ה' אחד (Deuteronomy 10:17)

כי ידעתם כי ה' אלהינו ה' אחד (Deuteronomy 4:39)

לא יבא עמו יזעם ואל יפחדו מעבודתו כי ה' אלהינו ה' אחד (Deuteronomy 10:17)

כי ידעתם כי ה' אלהינו ה' אחד (Deuteronomy 4:39)

לא יבא עמו יזעם ואל יפחדו מעבודתו כי ה' אלהינו ה' אחד (Deuteronomy 10:17)

כי ידעתם כי ה' אלהינו ה' אחד (Deuteronomy 4:39)

לא יבא עמו יזעם ואל יפחדו מעבודתו כי ה' אלהינו ה' אחד (Deuteronomy 10:17)

כי ידעתם כי ה' אלהינו ה' אחד (Deuteronomy 4:39)

לא יבא עמו יזעם ואל יפחדו מעבודתו כי ה' אלהינו ה' אחד (Deuteronomy 10:17)

כי ידעתם כי ה' אלהינו ה' אחד (Deuteronomy 4:39)

לא יבא עמו יזעם ואל יפחדו מעבודתו כי ה' אלהינו ה' אחד (Deuteronomy 10:17)

כי ידעתם כי ה' אלהינו ה' אחד (Deuteronomy 4:39)

לא יבא עמו יזעם ואל יפחדו מעבודתו כי ה' אלהינו ה' אחד (Deuteronomy 10:17)

כי ידעתם כי ה' אלהינו ה' אחד (Deuteronomy 4:39)

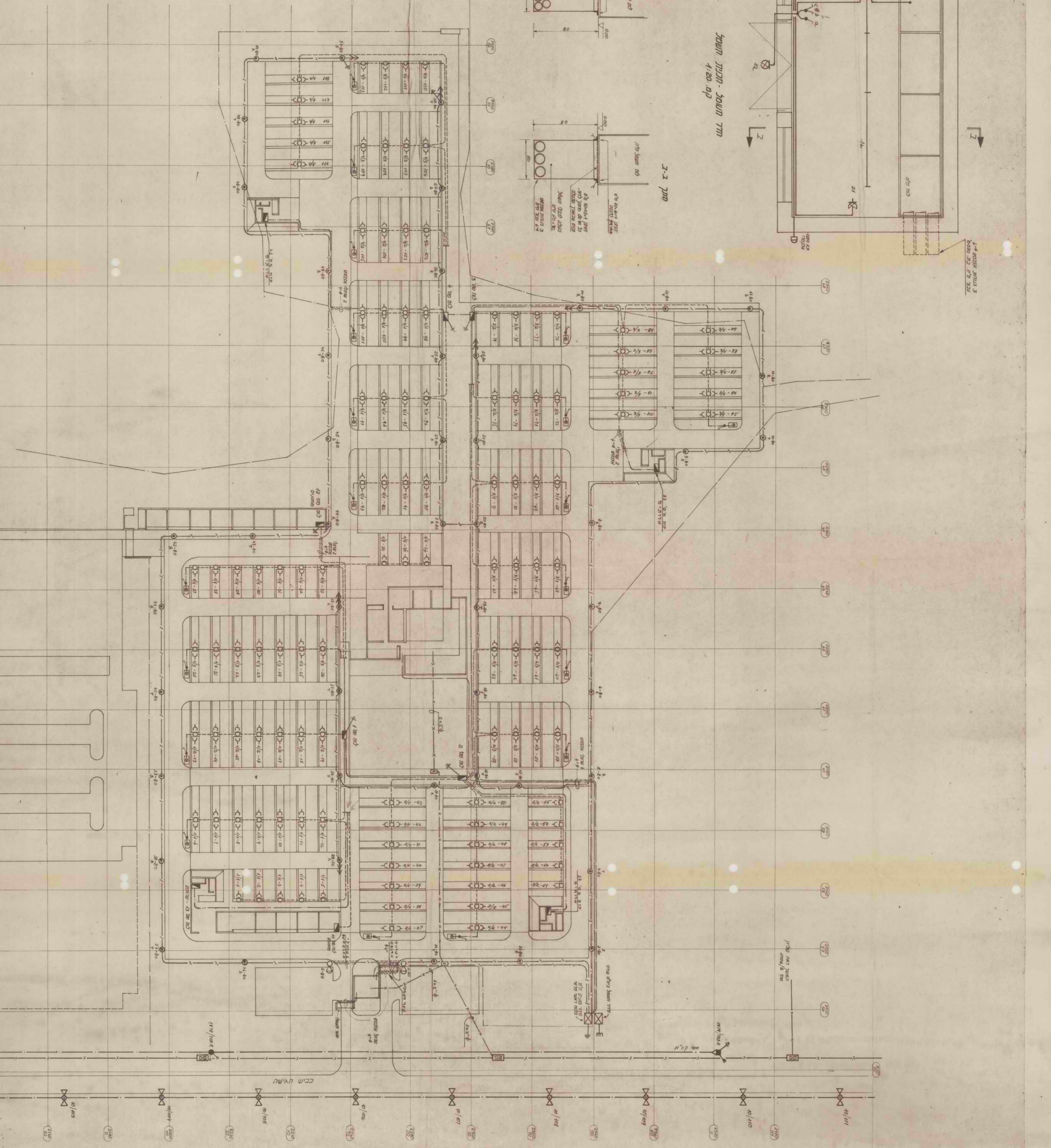
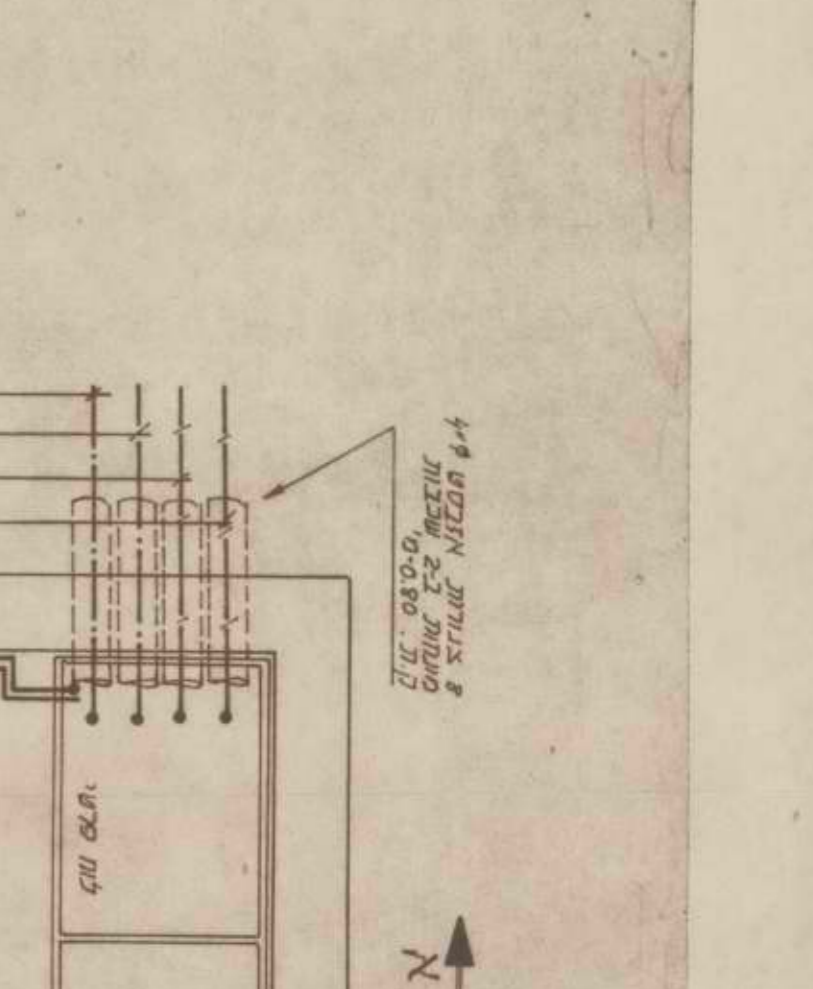
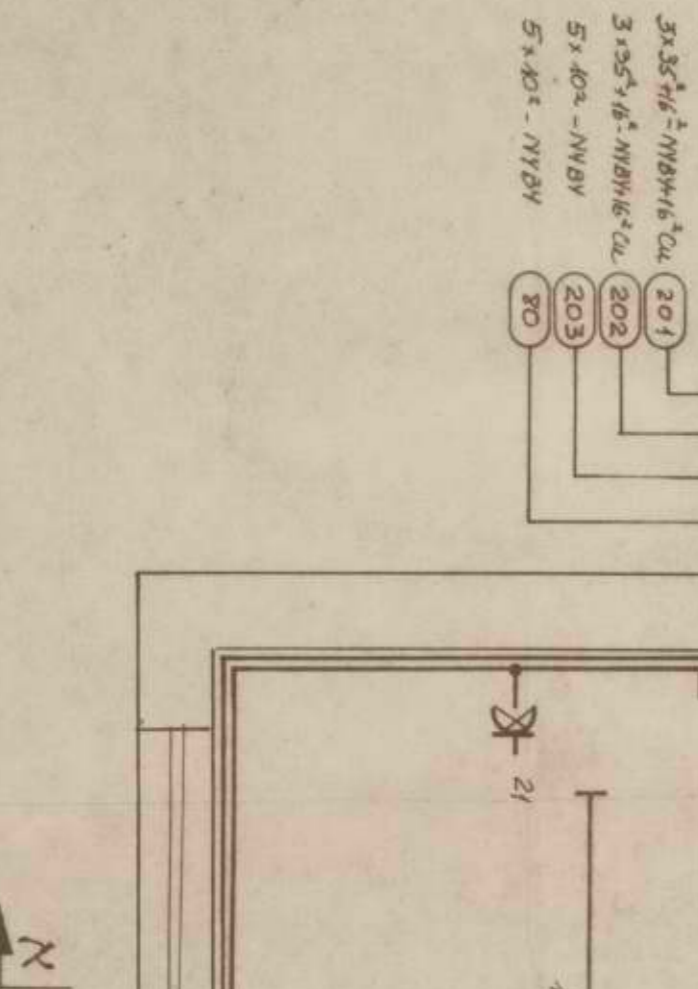
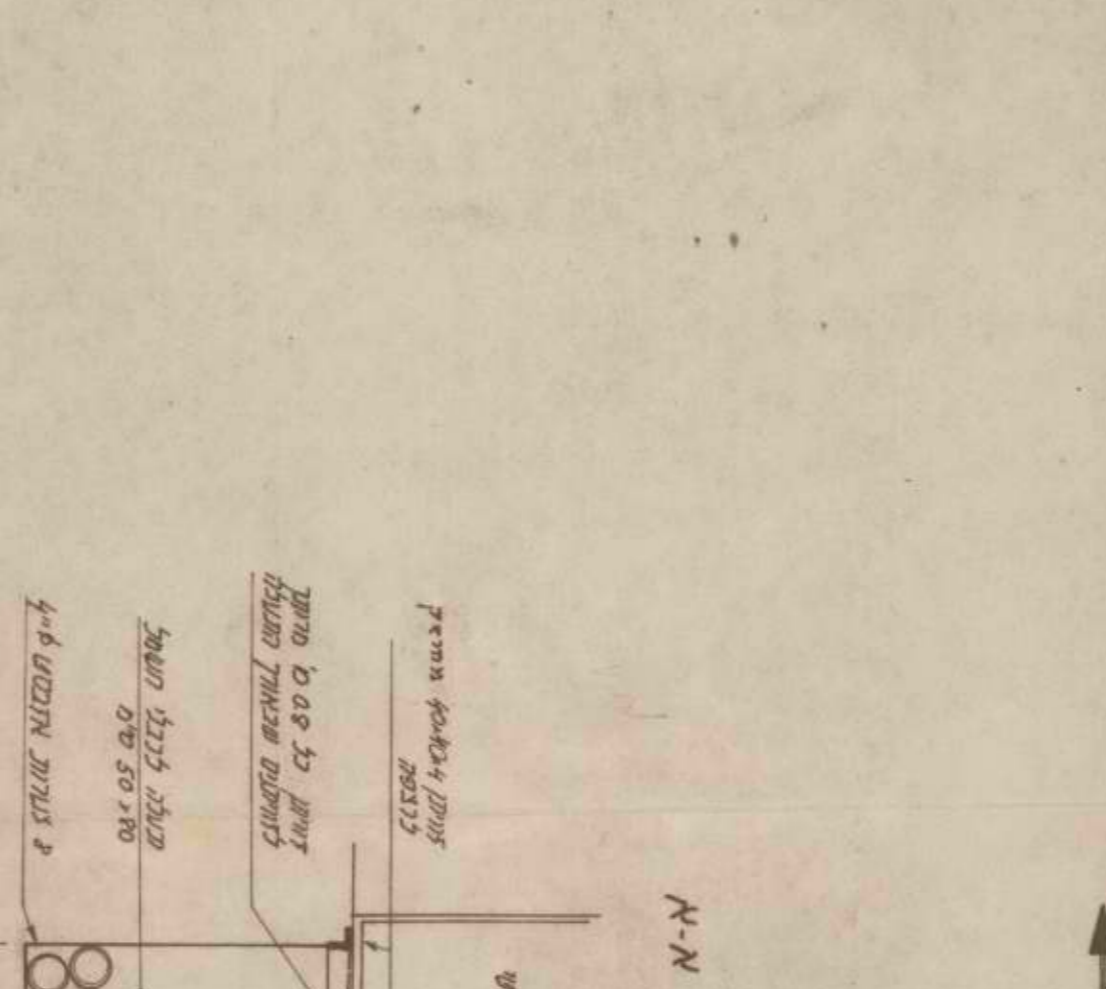
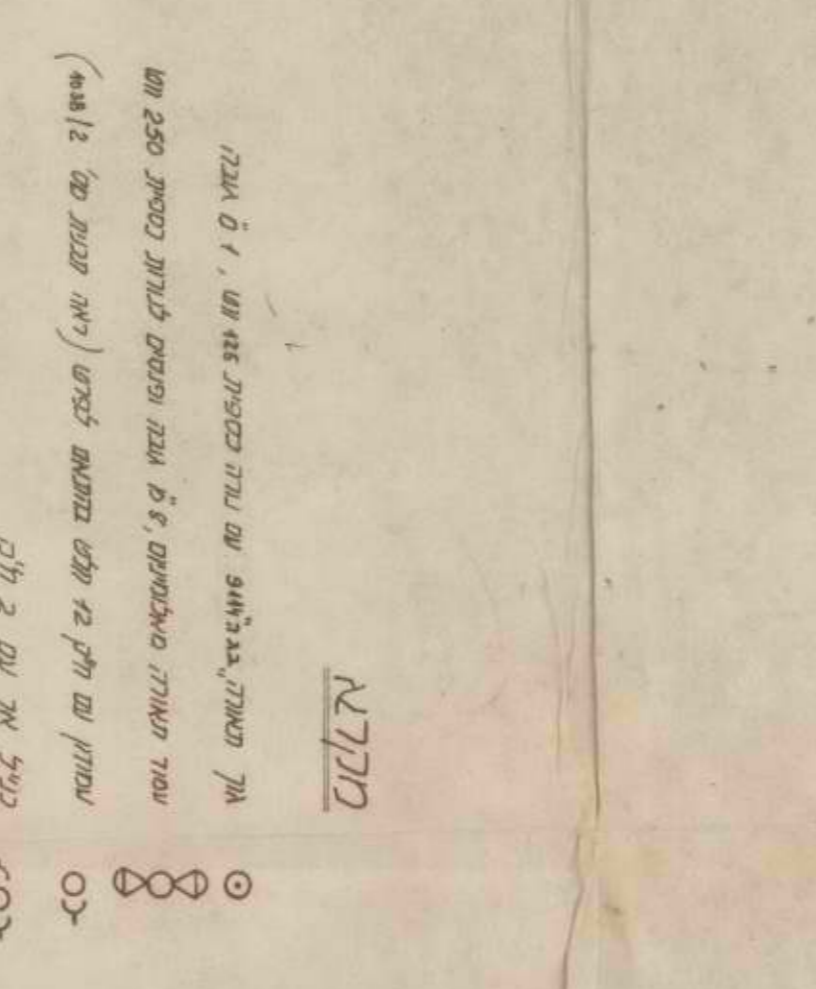
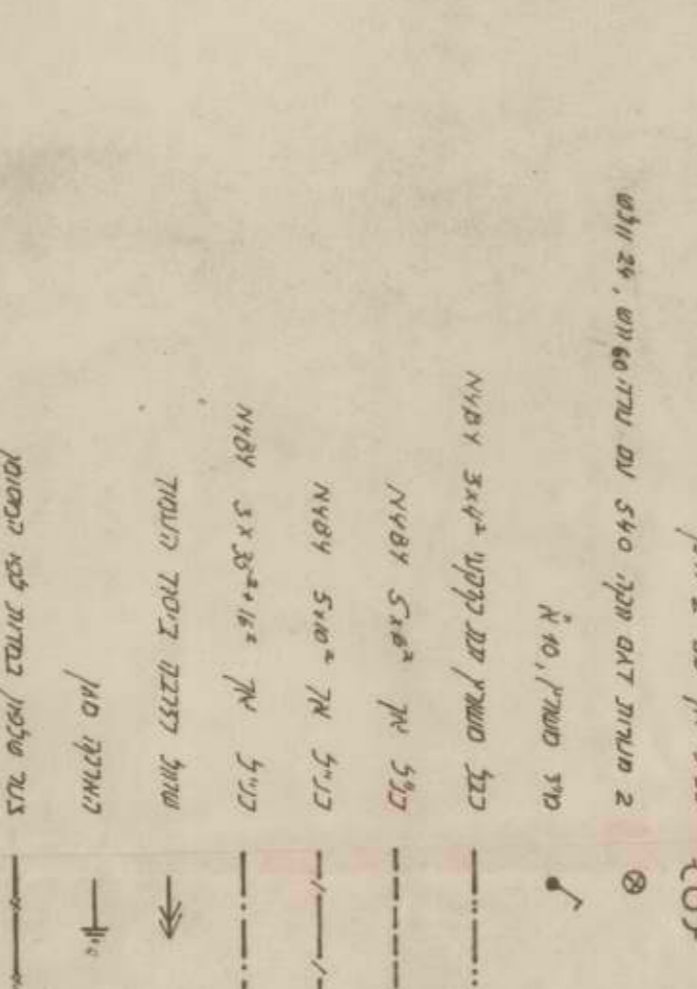
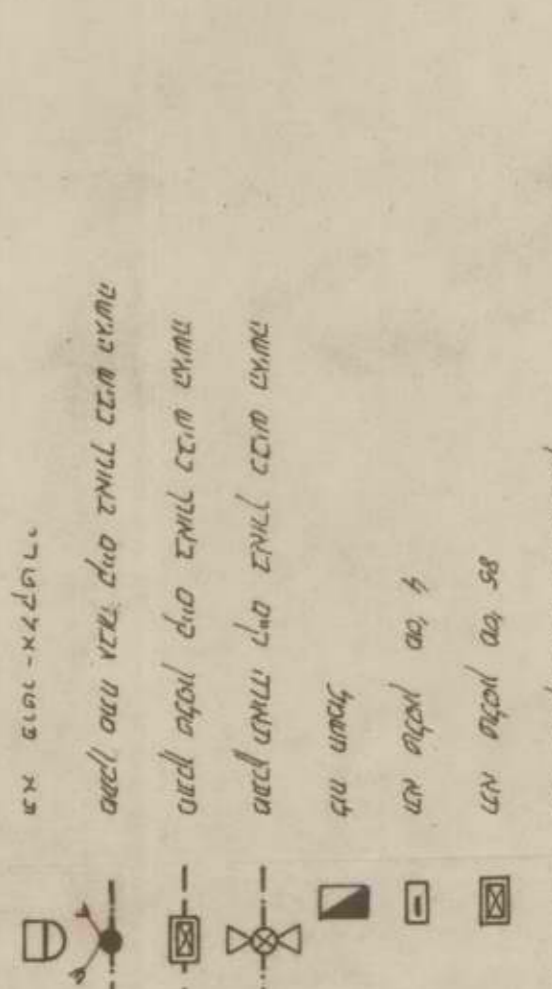

מפרטים מפורטים ותיאורים  
במשך המהלך המפורט רק ייתדר עזרי המפרטים  
הנכונים והשלמים

תמונת  
מפרט השטח והמפרטים  
תמונת קומפוזיט

4038 / 1  
3.278  
4.500

תמונת  
מפרט השטח והמפרטים  
תמונת קומפוזיט

תמונת  
מפרט השטח והמפרטים  
תמונת קומפוזיט

תמונת  
מפרט השטח והמפרטים  
תמונת קומפוזיט

תמונת  
מפרט השטח והמפרטים  
תמונת קומפוזיט

תמונת  
מפרט השטח והמפרטים  
תמונת קומפוזיט

תמונת  
מפרט השטח והמפרטים  
תמונת קומפוזיט

תמונת  
מפרט השטח והמפרטים  
תמונת קומפוזיט

תמונת  
מפרט השטח והמפרטים  
תמונת קומפוזיט