

מדינת ישראל

גנזך המדינה

מס' תיק

משרד \_\_\_\_\_  
התכנה הממשלית לתיירות

מעלני אופומה - נאוק הצוחלים

מט' מעל/מבניו 13

קני מיצני 2:1, 1:50, 1:25

7/91 - 5/91

מס' תיק מקורי  
29/11

שם תיק: מיפות פרויקטים - מעלה אדומים: פארק הווחלים

טווח פיו: **רש-11/1688**

טווח פריט: 000klv

טווח בתי: 3-315-12-13

תאריך הדפסה: 18/10/2018



מחלקה  
אוצר  
מט' מעל/מבניו

פ / ר / ו / ג / ר / ס / ה / 1

לואה נספס

24-6-1991

סגנות חכונן והמחשה / רח" יד חרוצ"ם 16, סלמון 713998 ח.י. 10272 ירושלים 91102

נר טלוח

מכוננת - סט גפנית אלרה  
אפרט אפורה ואלוה

אשאלך בטחם הפקולה  
הנה אשגאלו קאתן פאים  
הפואלטה (בטח וריח בארץ).

בגינה

  
אליהו







# פירוט גרסה 1



תאריך נכנס
24-6-1991

פארק הזוחלים במנהרה במעלה אדומים.

נספח לתכניות עבודה: סיכום לתהליך עיצוב מפורט.  
תאור העבודה ועלויות.

כללי.

1. הפארק מורכב מ-6 אזורים: חלל כללי

מבואה

אזור מדברי

אזור טרופי

תצוגת נחשים ארסיים

שרותים, מחסנים ומשרד.

2. א. המחירים המופיעים ברשימת העבודות והעלויות והמתיחסים לאלמנט כלשהו כוללים את ביצוע האלמנט, הובלתו והתקנתו בשטח בהתאמה לאלמנטים המשלימים/ סובבים אותו.

ב. טיפול בחמרי העץ כולל ריסוס ב-2 שכבות של חומר מעב שריפה מתוצרת "טמבור" וצביעה בשיכבה חיצונית באמולזין/ סופר קריל בהתאם לגוון הנדרש.

ג. דלתות ומשקופים יהיו מתוצרת "חמדיה" (ריהוט בנין סטנדרטי) 50% מילוי. פירזולים וצירי הדלתות מתוצרת "אלום". צביעת דלתות: בצבע יסוד לעץ ובצבע פוליאור.

ד. קונסטרוקציה מתכת חבויה תיבצע בצבע יסוד אנטי-רסט אפור.

ה. פרטי מתכת גלויים כגון רשתות, מסגרות וכו' ייבצעו בריסוס בצבע "המרייט" שחור ב-2 שכבות.

ו. זכוכיות מתוצרת "פניציה". זכוכית מחוסמת או זכוכית בטחון יותקנו לפי הנדרש

ז. צנרת חשמל: צנרת חבויה בתוך הקירות או גלויה ע"ג התקרה תהיה צנרת P.V.C. גמישה לפי התקן הישראלי.

ח. צנרת מים וביוב תהיה צנרת P.V.C. לפי התקן הישראלי, בהתאם לאורך וקוטר נדרשים.

ט. סוג גופי התאורה ומיקומם יקבע במהלך העבודה תוך בנית הקירות ותאי התצוגה לזוחלים, כדי לקבל את האפקט המתאים.

# פ / ו / ג / ר / מ / ה / ו



מבואה.

החלל הראשון במנהרה ישמש לצורך מכירת כרטיסים; מתן מידע וחומד הסברה והכנת הקהל לקראת התצוגה. קיר החזית החיצונית יהיה עשוי מציפוי חצי שקוף "קוולקס" המוצמד לסורגים הקימים בעזרת פרופילי מתכת צבועים. דלפק הקבלה יהיה מפלדת עץ פורניר אלון ע"ג קונסטרוקצית מתכת. במבואה שתי דלתות: כניסה לתצוגה מימין, ויציאה מחלל התצוגה משמאל. משמאל לדלת היציאה - "ערוגת" צבים המתוחמת ע"י מעקה אבן בגובה 45 ס"מ. ריצפת הערוגה תכוסה באדמה וזוג צבים יהלכו בה באורח חפשי. מאחורי הערוגה - קיר בציפוי גבס שיאטום את מחיצת האלומיניום הקיימת. על גבי קיר זה ניתן לאייר או לתלות פוסטרים מתאימים.

רשימת עבודות ועלויות למבואה.

מחיר	כמות/ מידות	תאור
\$ 285		1. סורגים קימים: צביעה בהמרייט שחור ללא טיפול נוסף במתכת
\$ 475	25 מ"ר	2. תוספת לסורגים: אלוחות קוולקס 6 מ"מ חצי שקוף
\$ 285		3. דלפק: קונסטרו. מתכת פרופיל ריהוט 30x30 מ"מ צבוע המרייט שחור
\$ 1,520		4. 6 מ"מ בציפוי פורניר אלון. משטח עליון ומדף מעץ לבוד 20 מ"מ מצופה פורניר אלון
\$ 115		5. כסא לדלפק: כסא משרדי מסתובב "פלטכניקה"
\$ 380	45 ס"מ גובה לאורך 5 מטר. רוחב 30 ס"מ	6. מעקה אבן: אבן לקט בגודל ממוצע 20x15 ס"מ
\$ 456	12 מ"ר	7. מחיצת גבס על מחיצת אלומיני. קימת כולל קונסטרו. החלקה וצביעה באמולזין לבן
\$ 190		8. שיפוץ דלת קימת- הפיכת צירים וצביעה
\$ 665	0.7 - 1 קוב	9. גינת צבים: כיסוי הרצפה בשכבת אדמה ואגרגטים, 2-5 ס"מ עובי
\$ 285	80x120 ס"מ	10. לוח מודעות שעם במסגרת עץ
\$ 285	6 נקודות	11. התקנת תאורה, נקודות כוח וטלפון
\$ 475	5 גופי תאורה	12. גופי תאורה
\$ 500		12. שוונות
\$ 5,916	סה"כ מבואה:	

# פירו גורם ה/ו



חלל מדברי

החלל בגודל 56 מ"ר כולל תצוגת נחשים וזוחלים מדבריים. הנחשים מוצגים בתוך אקווריומים בקיר התצוגה והזוחלים מוצגים בשתי "תעלות" המתוחמות ע"י מסלעת אבן. בתוך התעלות ועל רצפת החדר חול מדברי, סלעים, אבני חמדה וכו'. החלל יואר באור בוחק וחם המקנה אווירת מדבר. בתוך מדף בקיר העגול יותקן מכשיר להקרנת שקופיות ומהתקרה ממול יתלה מתקן מסך הקרנה מתגלגל. על-גבי קיר המנהרה, מאחורי תעלת הזוחלים יהיה צילום / ציור נוף מדברי. החלל תצבע בצבע שמייים. הקיר העגול ייראה כמעין קיר סלע מדברי / מצוק, או המשך ציור הנוף.

רשימת עבודות ועלויות לחלל המדברי.

מחיר	כמות / מידות	תאור
\$ 380	210x90 ס"מ	1. שתי דלתות, כניסה ויציאה, כולל משקופים
\$ 7,885	75 מ"ר	2. קיר תצוגה בעובי 40 ס"מ על קונסט. מתכת ציפוי היצוני ופנימי עץ לבוד 6 מ"מ צבוע בצבע אמולזין
\$ 1,395	8 מ"ר	3. 14 הלונות תצוגה בקיר, מתוכם 7 נפתחים לטיפול, עשויים זכוכית 4 מ"מ
\$ 760	8.5 מ"ר	4. 7 תאי תצוגה - 3 דפנות רשת 10 מ"מ
\$ 850	2.25 מ"ר	5. 7 מדפים לבסיס התאים עץ לבוד 12 מ"מ
\$ 2,140	75 מ"ר	6. א. טיפול בדופן היצונית של הקיר - טכסטורה בטמבורטקס וצבע כעין מצוק מדברי
\$ 3,560	75 מ"ר	7. ב. טיפול בדופן פנימית של הקיר - טיפול אומנותי בטמבורטקס + שיכוב פוליאוריתן מוקצף
\$ 6,650	30 מ"ר	8. 3. ציור קיר על קיר המנהרה
\$ 2,850	50 מ"ר	9. א. צביעת תקרה בהמשך לציור קיר בצבע פלסטי בגווני צהוב-לבן-כחול
\$ 1,425	18 מ אורך כללי	10. 4. תעלות לזוחלים כולל עיצוב באדמה ותשתית מדברית בחול, אבן חמדות וסלעים
\$ 1,045	0.6x18 סה"כ 11 מ"ר	11. 5. מעקות לתעלות. הדפנות מעץ לבוד ע"ג קונסט. מתכת. ציפוי דופן היצונית באבן, דופן פנימית משויפת חלק
\$ 3,420	36 מ"ר	12. 6. רצפת החלל מעוצבת באדמת מדבר, סלעים ואבני חמדה. ייצוב החול בעזרת פוליאסטר
\$ 2,185	7 גופי תאורה	13. 7. תאורה: גופי תאורה פנימיים בקיר התצוגה
\$ 665	15 גופי תאורה	14. תאורת שטיפה
\$ 1,900	3 שקעים	15. שקעים
\$ 2,000		16. מסך הקרנה מתגלגל
\$ 39,110	סה"כ חלל מדברי	17. מעמד מתכוונן ומקרן שקופיות
		18. גרפיקה, טכסטים ושונות



# פ / ר / ו / ג / ר / מ / ה / ו



## חלל טרופי

החלל בגודל כ-90 מ"ר כולל תצוגת זוחלים טרופיים המוצגים בתוך אקווריומים בליר. בשתי תעלות מים וכן בתוך דיורמת ביוטופ בגודל 4.70x2.50 מטר. החלל עצמו יהיה חשוך למדי; מהתקרה ישתלשלו שורשי אוויר נוטפי מים (מעל תעלות המים). הרצפה תכוסה במרבד דשא סינטטי ובתוך התעלות יזרמו מים במעגל סגור. הדיורמה-ביוטופ כוללת מפל מים, בריכת מים קטנה, 3 פסלי עצים, שורשי אוויר, עלים ושרכים מלאכותיים. הדיורמה נמצאת מאחורי קיר חלון זכוכית (חלקו העליון רשת ובתוכה בעלי-חיים אפיניים לאמזונס).

## רשימת עבודות ועלויות לחלל הטרופי.

מחיר	כמות / מידות	תאור
\$ 190	210x90 ס"מ	1. דלת כניסה כולל משקוף
\$ 190	200x80 ס"מ	2. דלת יציאה (בתוך הקיר העגול)
\$ 6,384	56 מ"ר	3. קיר תצוגה בעובי 50 ס"מ ע"ג קונסט. מתכת מצופה עץ לבוד 6 מ"מ צבוע באמולזין * 12 חלונות תצוגה; מהם 6 נפתחים לטיפול, זכוכית 4 מ"מ
\$ 1,190	8.3 מ"ר	* 2 דפנות + תקרת רשת 10 מ"מ x 6 תאים
\$ 760	8.7 מ"ר	* מדפי עץ לבוד 12 מ"מ לבסיס התאים
\$ 850	2.7 מ"ר	4. תעלת מים צפונית בשיפוע 1%, בנויה מקונסט. מתכת מצופה ב-P.V.C.
\$ 4,560	10 מ אורך x 1 מ רוחב	* 10 דלתות לפתיחה בנויות מרשת נתונה במסגרת מתכת, כולל צירים
\$ 2,090	כל דלת 1x1 מטר	* מחיצות לרוחב התעלה (מרשת). לצורך הפרדה
\$ 850	6 מחיצות רוחב 1 מטר	5. תעלת מים דרומית בשיפוע 1% בנויה מקונסט. מתכת מצופה ב-P.V.C.
\$ 4,560	12 מ אורך x 1.5 מ רוחב	* 12 דלתות לפתיחה בנויות מרשת נתונה במסגרת מתכת, כולל צירים
\$ 2,280	כל דלת 1.5x1 מטר	* מחיצות לרוחב התעלה (רשת) לצורך הפרדה
\$ 850	4 מחיצות רוחב 1.5 מטר	6. במה בשני מפלסים בנויה מקונסט. מתכת ועליה עץ לבוד בעובי 20 מ"מ :
\$ 4,560	27 מ"ר	* במה בגובה 40 ס"מ - 17 מ"ר, במה בגובה 20 ס"מ - 10 מ"ר

# פירו גרם ה' 1



\$ 950	50 מ"ר	7. שטיח דשא סינטטי
\$ 970	26 מ"ר	8. דיורמה-ביוטופ בגודל 2.50x4.70:
\$ 190	210x80	* קיר גבס
		* דלת ומשקוף לטיפול בביוטופ
\$ 7,980	12 מ"ר	* במה על גבי קונסט. מתכת, עשויה עץ לבוד
\$ 2,420	8.5 מ"ר	20 מ"מ ומצופה בטופוגרפיה, כולל מפל
		ובריכת מים בעלת דופן חזית שקופה
		9. קיר זכוכית בעובי 10 מ"מ (מחוסמת / בטחון)
		9א. מחיצת רשת בתוך מסגרת קונסט. נושאת
\$ 850	6 מ"ר	להשלמת קיר הזכוכית כולל התאמה לרדיוס
		התקרה
		10. שתי מערכות מים: מערכת לתעלות ומערכת
		לביוטופ. כולל: מתקן מאגר מים, משאבות,
		מסננים, מתקן חיטוי, מערכת בקרת טמפ.
\$ 19,000		ומערכת התראה אלקטרונית. צנרת P.V.C.
		(ראה נספח תכנון מערכת מים)
\$ 6,650		11. תפאורה סביבתית לחלל הדיורמה, כולל שורשי
		אוויר, עלים מלאכותיים, 3 פסלי עצים
\$ 6,175		12. תפאורה סביבתית לכל החלל הטרופי, כולל
		שורשי אוויר ועלים וצביעת החלל באמולזין
		בגווני ירוק כהה
	15 גופי תאורה	13. תאורה: תאורת החלל
\$ 2,950	10 גופי תאורה	תאורת דיורמה-ביוטופ
\$ 665	6 גופי תאורה	תאורה לתצוגת הקיר
\$ 1900		14. מסך מתגלגל
\$ 3,000		15. מקרן שקופיות ומעמד מתכוונן
		16. גרפיקה, טכסטים ושונות
\$ 81,324	סה"כ לחלל הטרופי	

# פירוט גרסה 1



חלל לנחשים הארסיים  
 תצוגת הנחשים הארסיים ממוקמת בחלק הקדמי של חלל המנהרה והיא התצוגה האחרונה  
 במסלול הביקור.  
 הזוחלים הארסיים יוצגו בתוך אקווריומים מזכוכית מאחורי קירות בעלי חלונות (על-  
 מנת ליצור בידוד כפול לצרכי בטיחות). החלונות ניתנים לפתיחה לצורך טיפול ונקיון.  
 התצוגה לאורך קירות שהחלק הראשון בהם באורך 5.5 מטר לאורך קיר המנהרה. המבקר  
 עולה ב-3 מדרגות לתוך מעין חדרו. לאורך קיר אחד - תצוגת נחשים ארסיים, לאורך  
 הקיר השני - תצוגת עקרבים ועכבישים ארסיים.  
 מחלל זה מובילה דלת היציאה לשרוגת הצבים והחוצה.

## רשימת עבודות ועלויות.

מחיר	כמות / מידות	תאור
\$ 425	12 מ"ר	1. קיר גבס- כולל החלקה וצביעה באמולזין
\$ 1,900	25 מ"ר	2. מחיצה בנויה מעץ לבוד 6 מ"מ ע"ג קונסט. מתכת, כולל צביעה באמולזין
\$ 1,590	14 מ"ר	3. קיר תצוגה בעובי 70 ס"מ בנוי 16 M.D.F. מ"מ ע"ג קונסט. מתכת.
\$ 2,280	100x60x60 ס"מ x 4	* 4 אקווריומים מזכוכית 8 מ"מ, כולל מכסה רשת
\$ 570		* 2 עגלות בנויות מקונסט. מתכת
\$ 115	1.5 מ"ר	* מדף בנוי מעץ לבוד 20 מ"מ
\$ 1,140	2.40 מ"ר	* 2 דלתות טיפול כולל חלון זכוכית 4 מ"מ
\$ 430	2.20 מ אורך x 16.5 ס"מ	* 3 מדרגות בנויות עץ לבוד בעובי 20 מ"מ ע"ג קונסט. מתכת
\$ 1,590	לרוחב 1 מ. 14 מ"ר	5. קיר תצוגה לאורך קיר המנהרה בנוי M.D.F. 16 מ"מ ע"ג קונסט. מתכת
\$ 265	3.5 מ"ר	* מדף לאורך התצוגה מעץ לבוד 20 מ"מ
\$ 3,420	60x60x60 כל אחד	* 9 אקווריומים מזכוכית 6 מ"מ
\$ 1,710	3 מ"ר	* 9 דלתות טיפול כוללות חלון זכוכית בעובי 4 מ"מ
\$ 1,060	ברוחב 70 ס"מ, 14 מ"ר	6. קיר כפול בנוי מ-M.D.F. 16 מ"מ ע"ג פרופיל אלומיניום "סימה"
\$ 570	2 מ"ר	* 2 דפנות מזכוכית בטחון 10 מ"מ קבועה
\$ 115	1.5 מ"ר	* דלת דו-כנפית M.D.F. 16 מ"מ
\$ 285	2.5 מ"ר	* דופן אחורית -רשת גליוטינה בתוך מסגרת מתכת + תקרת רשת
\$ 75	0.85 מ"ר	* מדף תחתון בנוי M.D.F. 16 מ"מ ע"ג קונסטרוקצית מתכת

# פירוגרמה 1



\$ 570	5 מ"ר
\$ 285	1.00 מ"ר
\$ 75	1.00 מ"ר
\$ 740	1.30 מ"ר
\$ 1,710	30x20x20 ס"מ כל אחד
\$ 1,800	15 גופי תאורה
\$ 2,000	4 גופי תאורה
\$ 24,720	סה"כ חלל זוחלים ארסיים

7. קיר תצוגה לאורך המנהרה בנוי M.D.F. 16 מ"מ ע"ג קונסט. מתכת
- \* מדף זכוכית 10 מ"מ
- \* מדף M.D.F. 16 מ"מ
- \* 2 דלתות דו-כנפיות מזכוכית 6 מ"מ
- \* 12 אקוריומים מזכוכית 6 מ"מ
8. תאורה: גופי תאורה פנימיים (בתוך קירות התצוגה גופי תאורה לחלל
9. שילוט וגרפיקה, שונות

משרד המשדד בחלק האחורי של המנהרה, בגודל 3.00x2.20 מטר.

רשימת העבודות ועלויות

מחיר	כמות / מידות	תאור
\$ 760	20 מ"ר	1. מחיצת גבס ע"ג קונסט. מתכת, כולל החלקה וצביעה באמולזין לבן
\$ 190	210x90 ס"מ	2. דלת, כולל משקוף
\$ 570	4 גופי תאורה	3. תאורה: גופי תאורה פלואורוסנטיים שקעים
\$ 475	2 שקעים	4. צביעה בצבע פלסטי (אמולזין) לבן
\$ 500	1	5. שונות
\$ 2,495	סה"כ למשרד	

# פ / ר / ו / ג / ר / מ / ה / ו

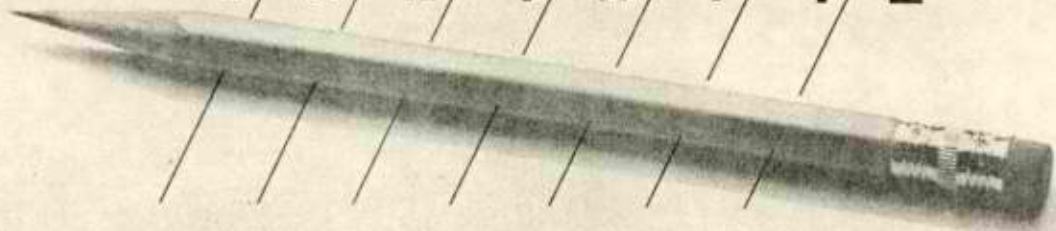

טיפול כללי בחלל  
הטיפול באזורים שבין בועות הביוטופים ואזורי התצוגה.

רשימת עבודות ועלויות-

מחיר	תאור
\$ 950	1. הסרת גופי התאורה הקיימים ופרוק קווי החשמל
\$ 5,700	2. צביעת החלל (כ-400 מ"ר) בסופר-קריל חום כהה
\$ 2,850	3. חשמל: כ-20 גופי תאורה מקומית, כולל תכנון עומסים וחיבור לתיבה
\$ 760	תאורת חרום: 8 יחידות
\$ 1,425	4. איורור - 3 ונטות
\$ 950	5. חימום: 5 קונוקטורים ניידים
\$ 950	6. שיפוצים קלים וצביעת שרותים
\$ 2,000	7. גרפיקה, שילוט, שונות
\$ 15,785	סה"כ לטיפול כללי:

## סיכום עלויות:

\$ 5,916 -	1. מבואה
\$ 39,110 -	2. חלל מדברי
\$ 81,324 -	3. חלל טרופי
\$ 24,720 -	4. חלל ארסיים
\$ 2,495 -	5. משרד
\$ 15,785 -	6. מנהרה - כללי
\$169,350 -	סה"כ
\$ 30,483 -	מע"מ
\$199,833 -	סה"כ

## הערות:

1. זמן ביצוע: ניתן לסיים פרויקט זה בתוך כ-4 חודשים, בכפוף לתהליך קבלת החלטות המזמין ותזרים תקציבי בהתאם.

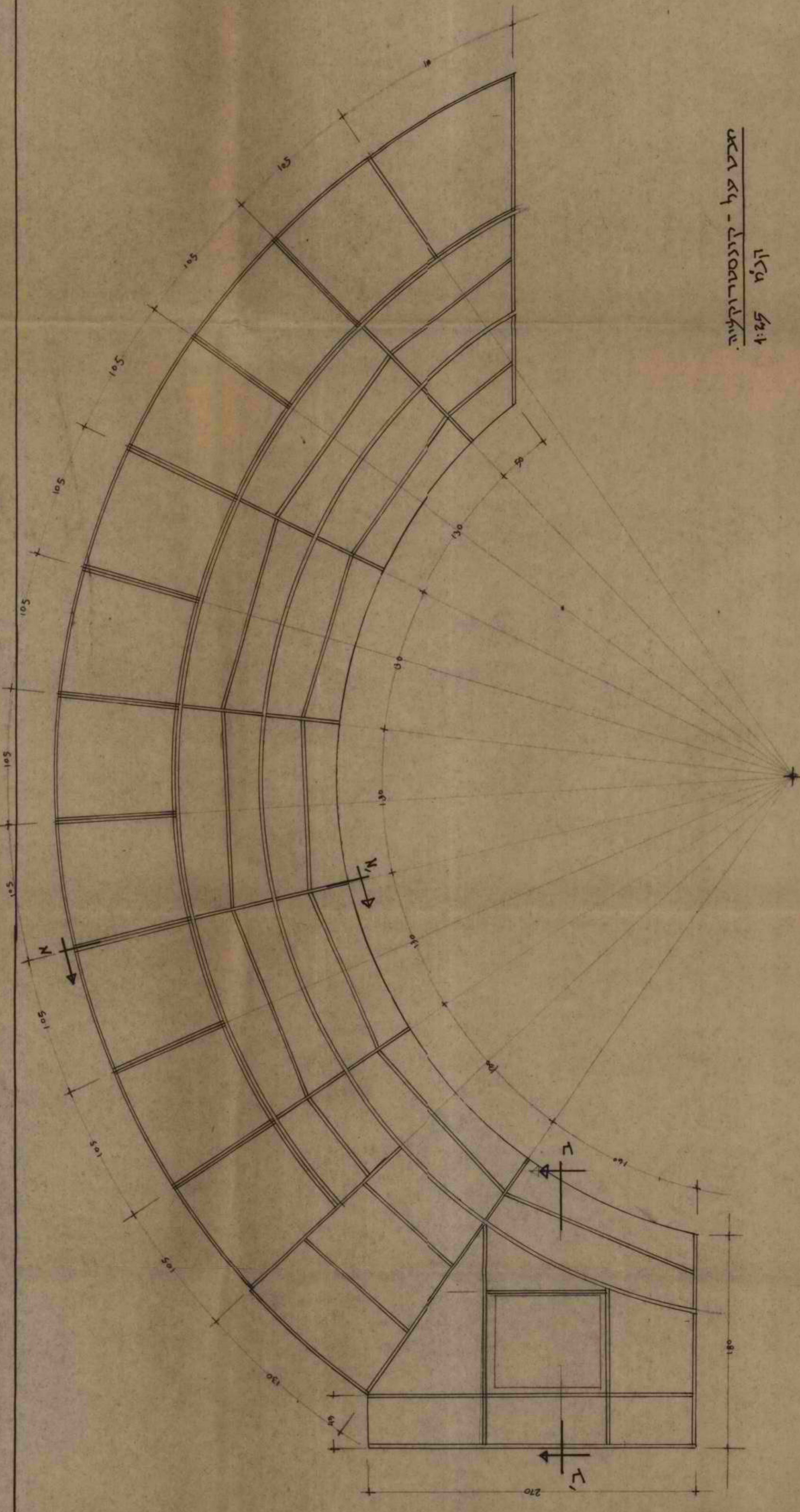

מבט על - קונסטרוקציה  
ק"מ 1:25

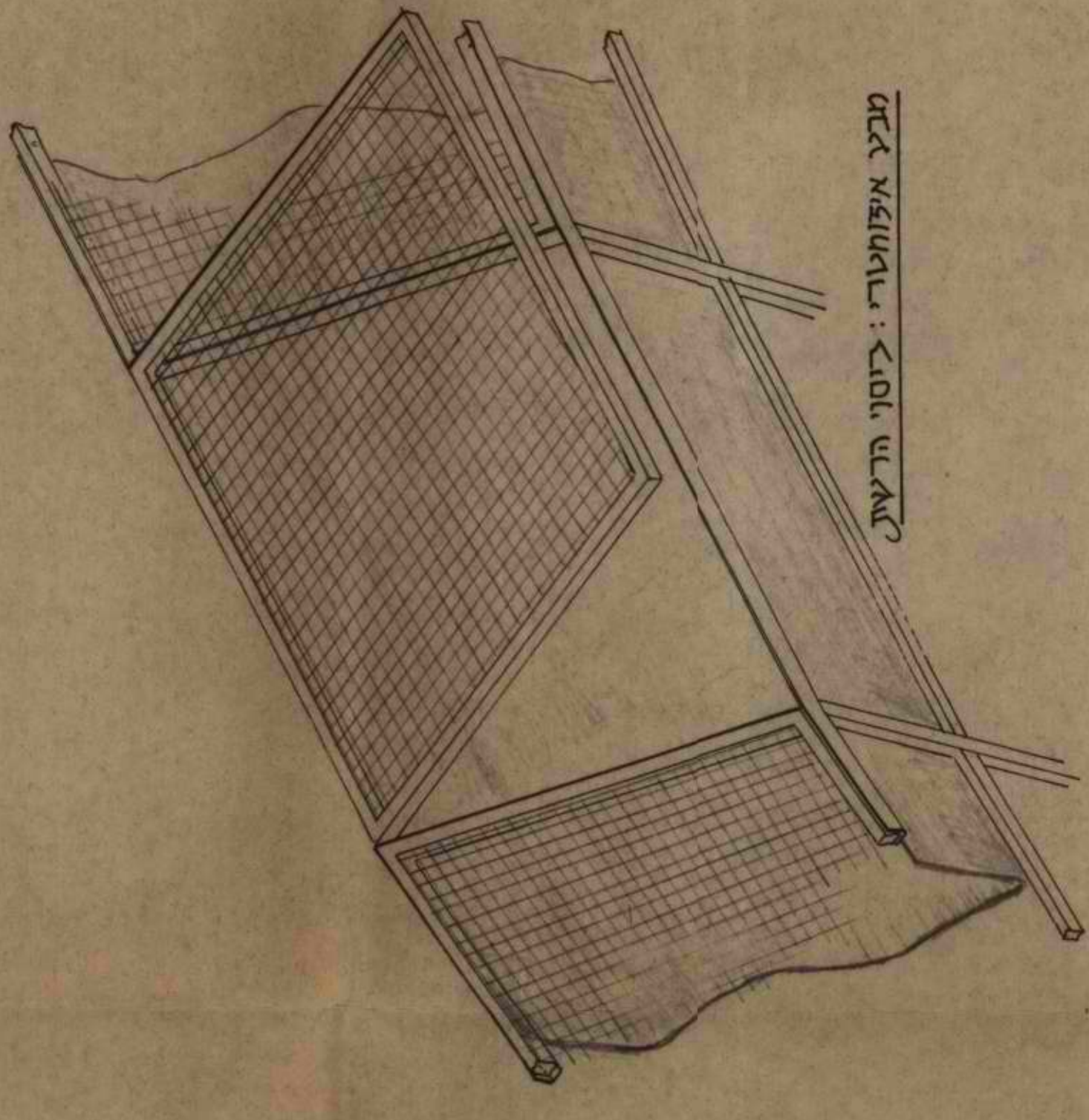

מבט איזומטרי: כיסוי הרעף

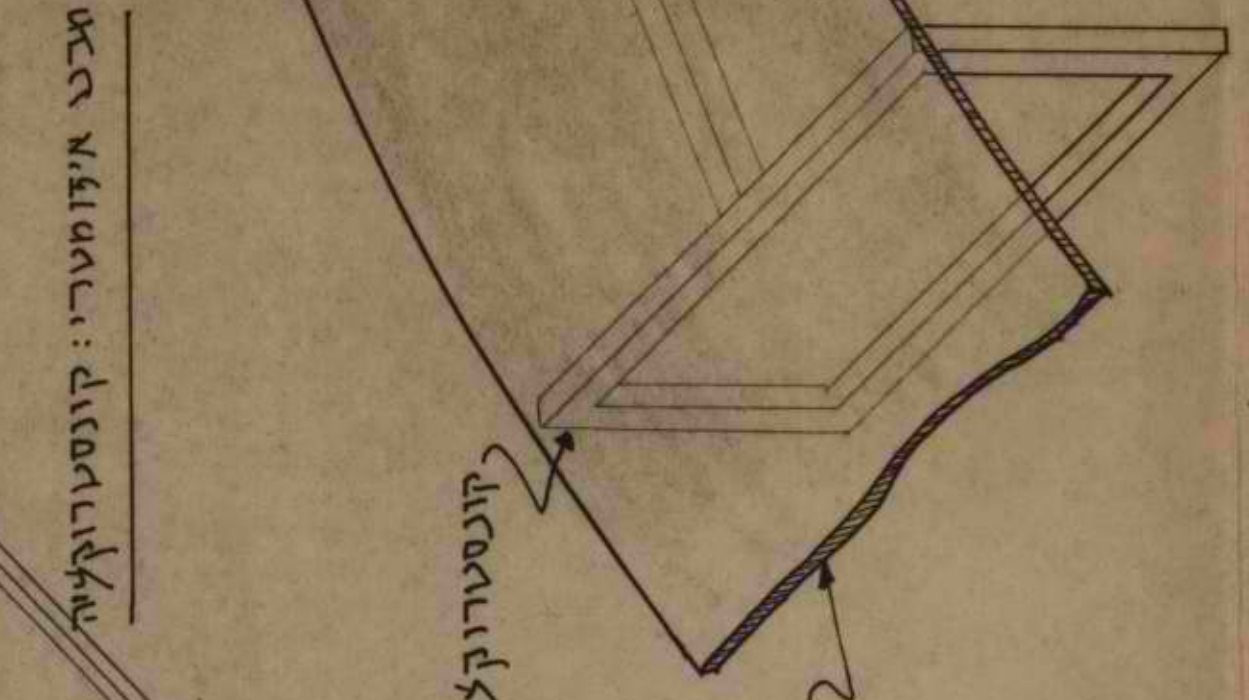

מבט איזומטרי: מבנה הבניין

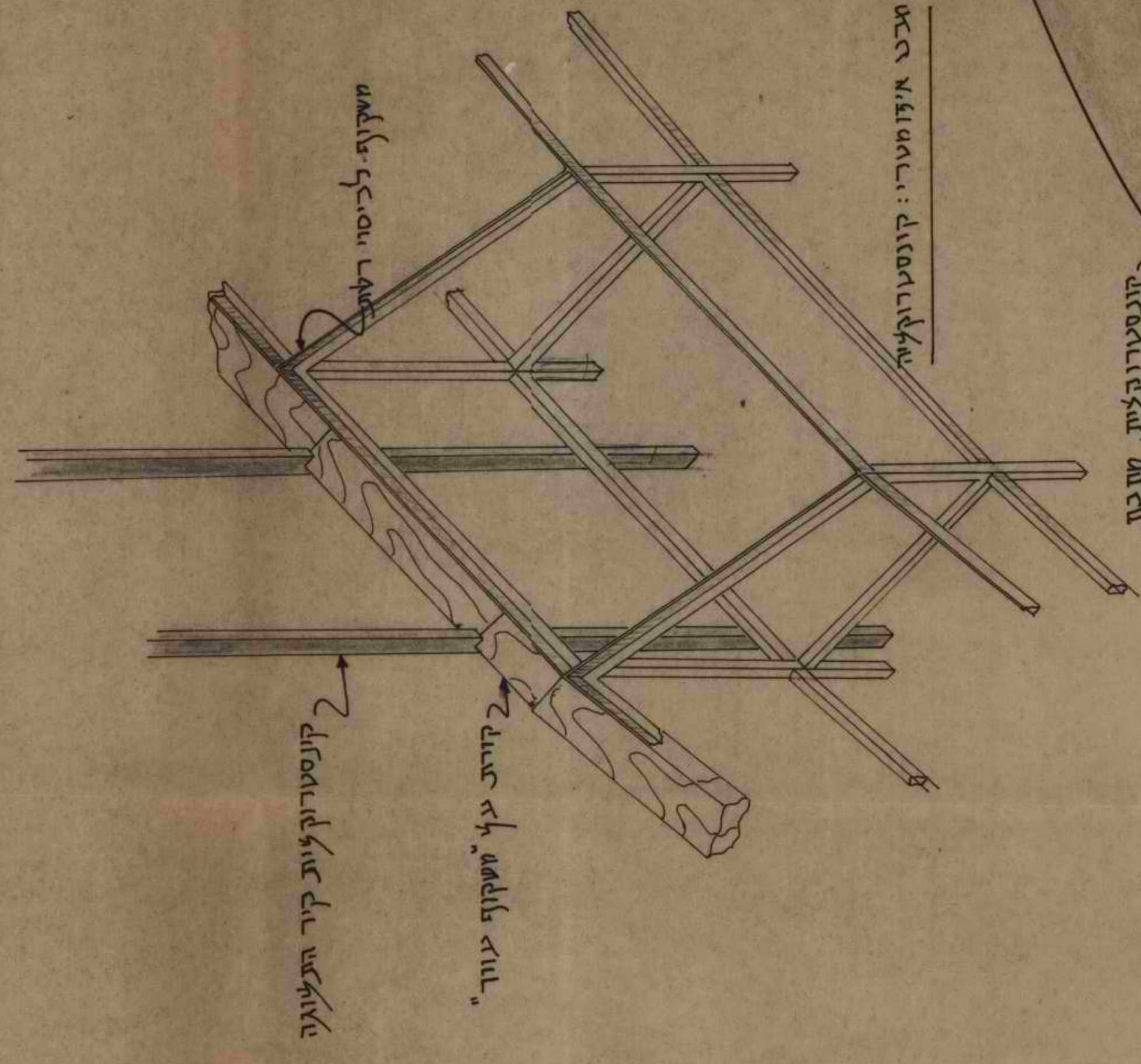

מבט איזומטרי: קונסטרוקציה

פלטה עץ לבד 20 ס"מ  
מלפניו שלעום דשא סטנטי



מבט חזית בהתקנת רותב  
ק"מ 1:25

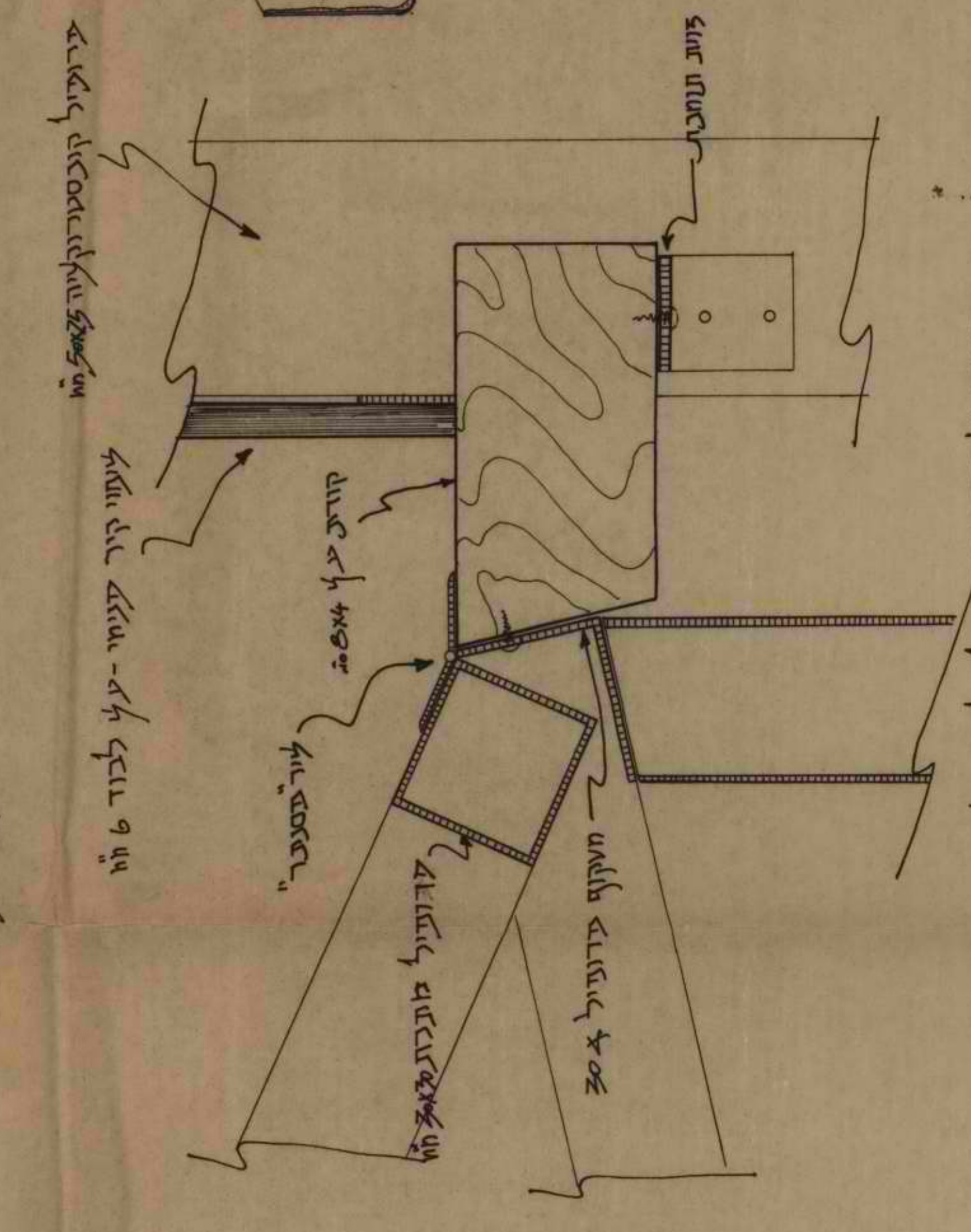

פרט 1: חיבור חלקי בניין המבנה לקיר תעלוגה  
ק"מ 1:1

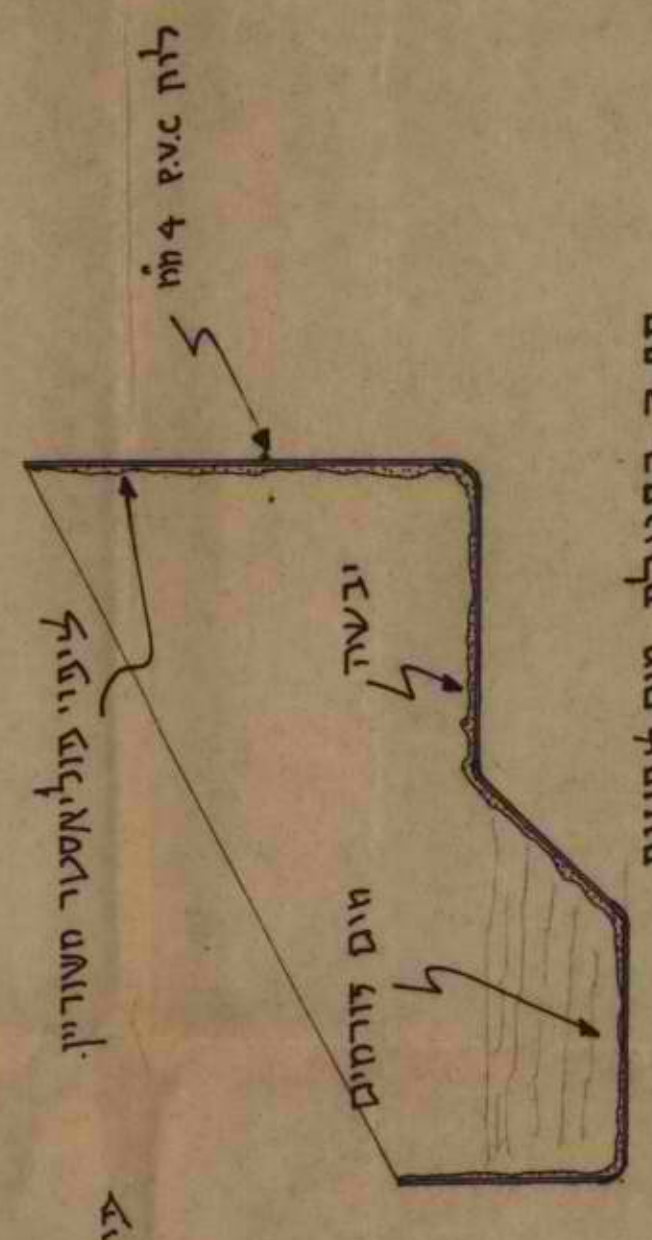

חתך בתעלת מים לפונקציה  
ק"מ 1:10

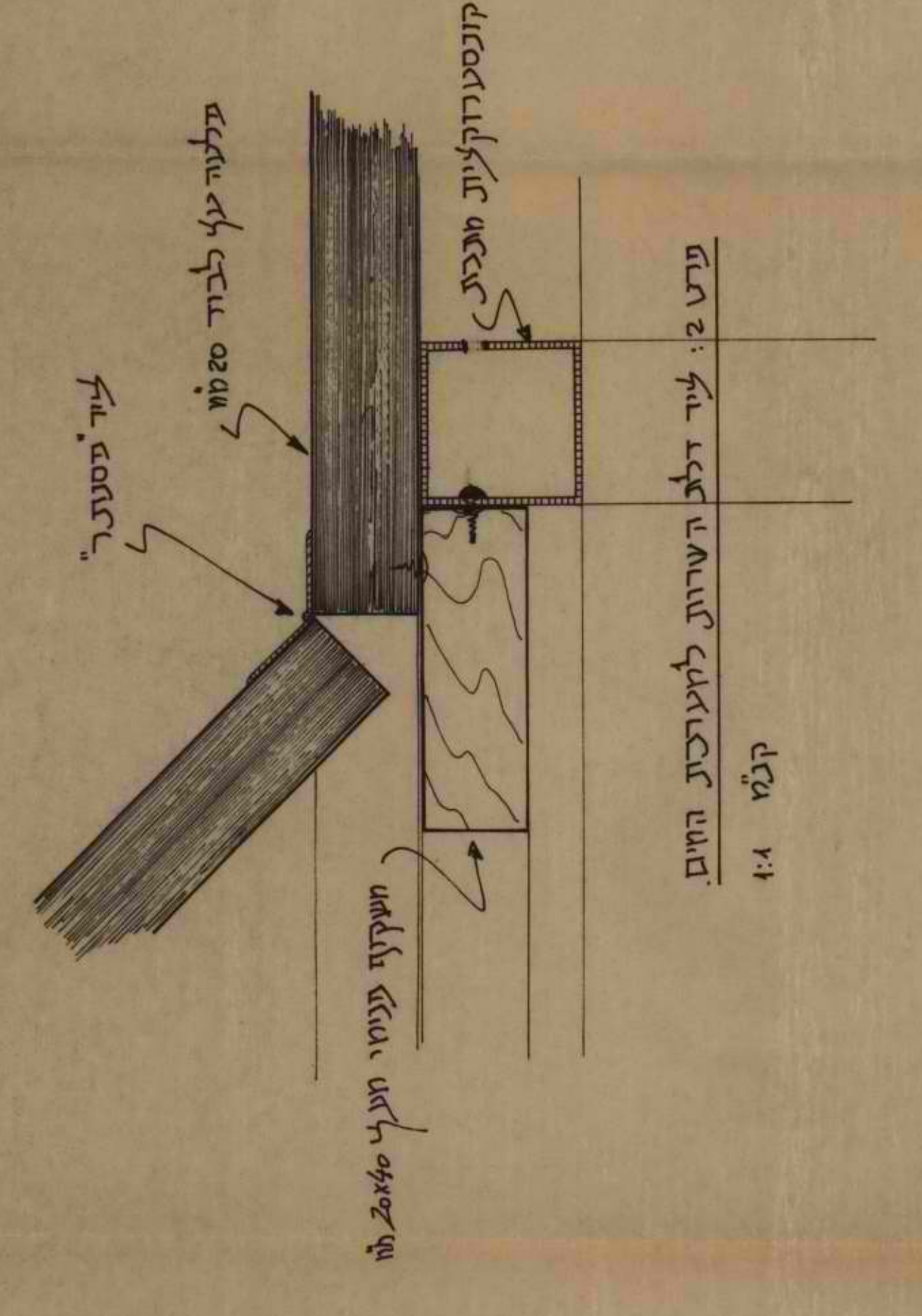

פרט 2: עיד דלב השדות למבוכת המים  
ק"מ 1:4

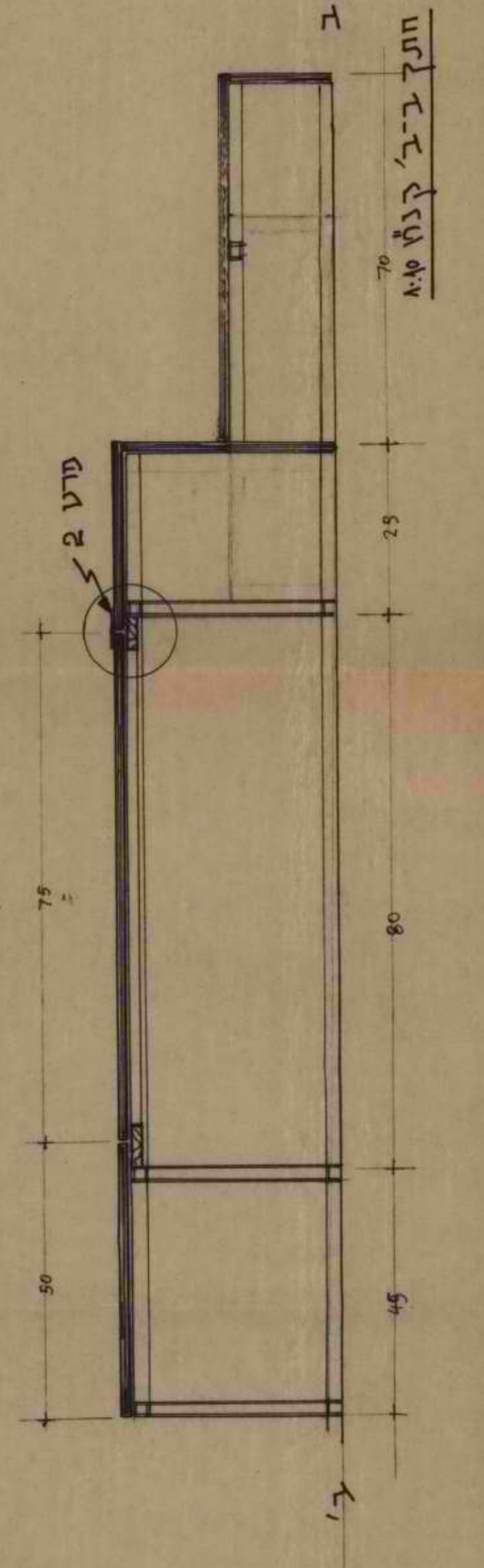
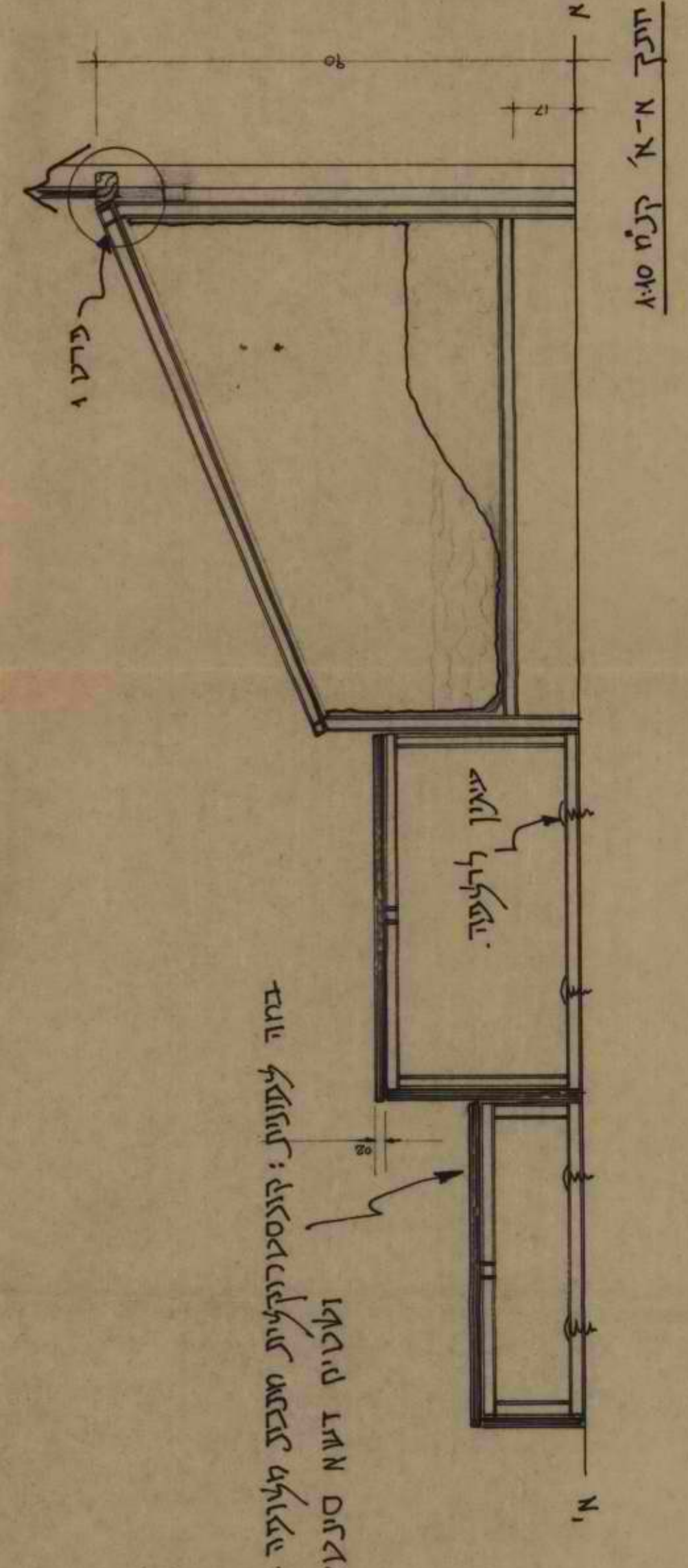

בזרה לענות: קונסטרוקציה מבנה מלפניו בעץ לבד  
ולפניו שלעום דשא סטנטי

חבל קרוע	55
תענית תענית לענות ובמה	
א. מבט על, חזית	
ב. חתך	
ג. פרטים	
ד. איזומטריה	

שם הפרויקט: "פארק הזוחלים"  
ע"פ: 42/6/94  
מ"מ: 1994

1/10/94  
1/10/94  
1/10/94









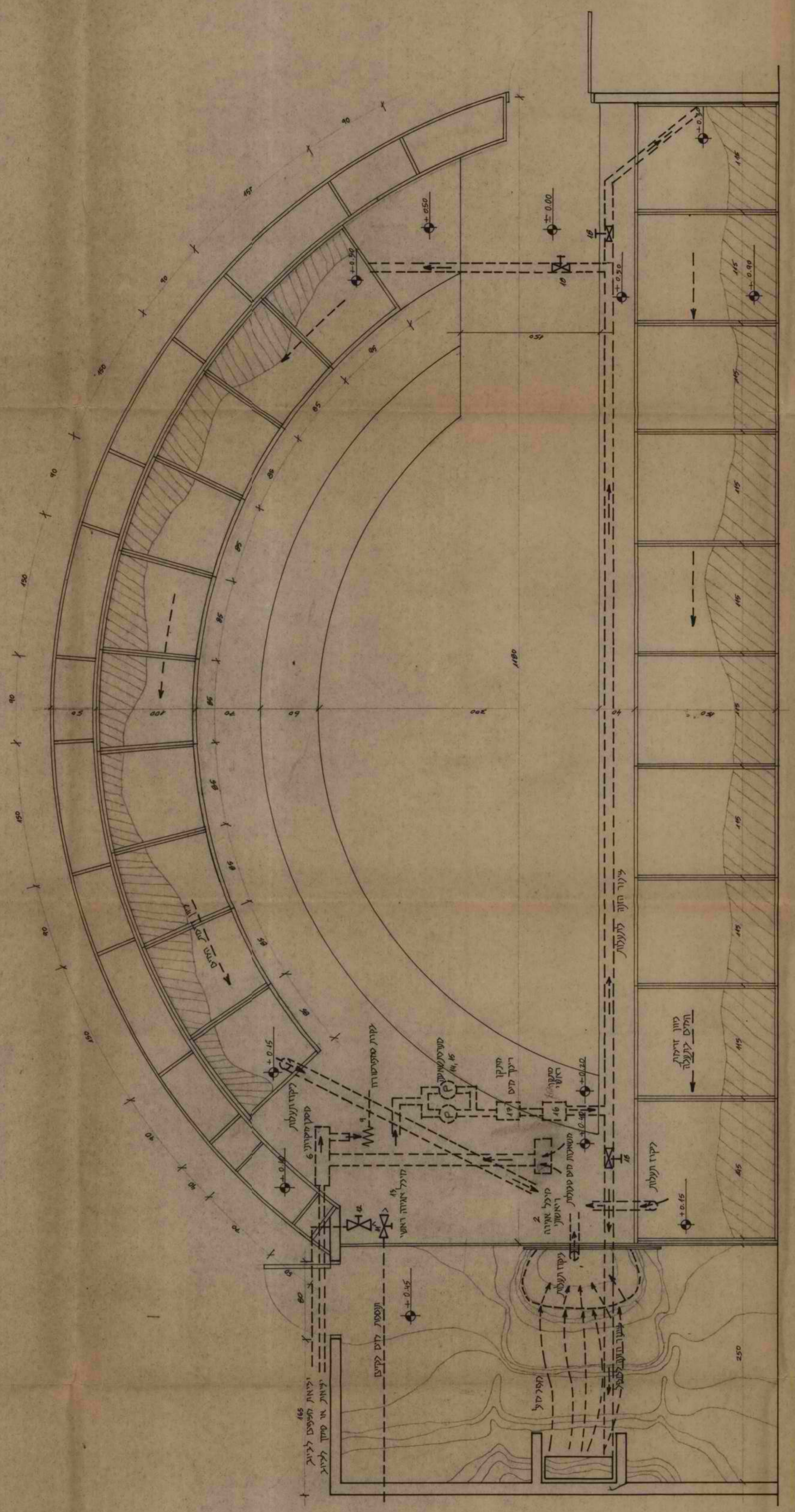

**תור הפרטים צונשים**

- 1 תליק בית
- 2 כרו חום לוקיג על חסות חום
- 3 מרל אחיה סמ 1
- 4,5 משטח סיס סגולה
- 6 מרן מרוביג
- 7 מרל אחיה סמ 2
- 8 קר סקסטינה
- 9 כרו קרו ערפיס
- 10 כרו חום
- 11 חדי גונה עליון ירמון
- 12,13 משטח לרן
- 14 ווסת חום
- 15 מרן ריטר חום
- 16 מרן ויסר

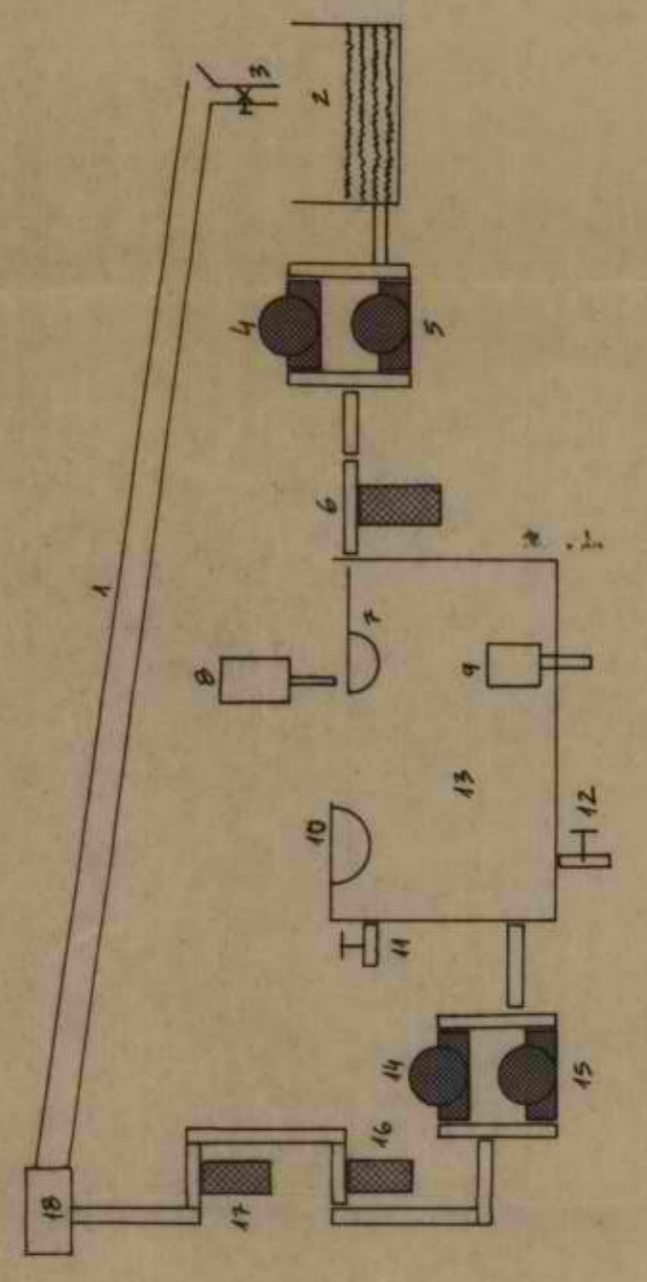



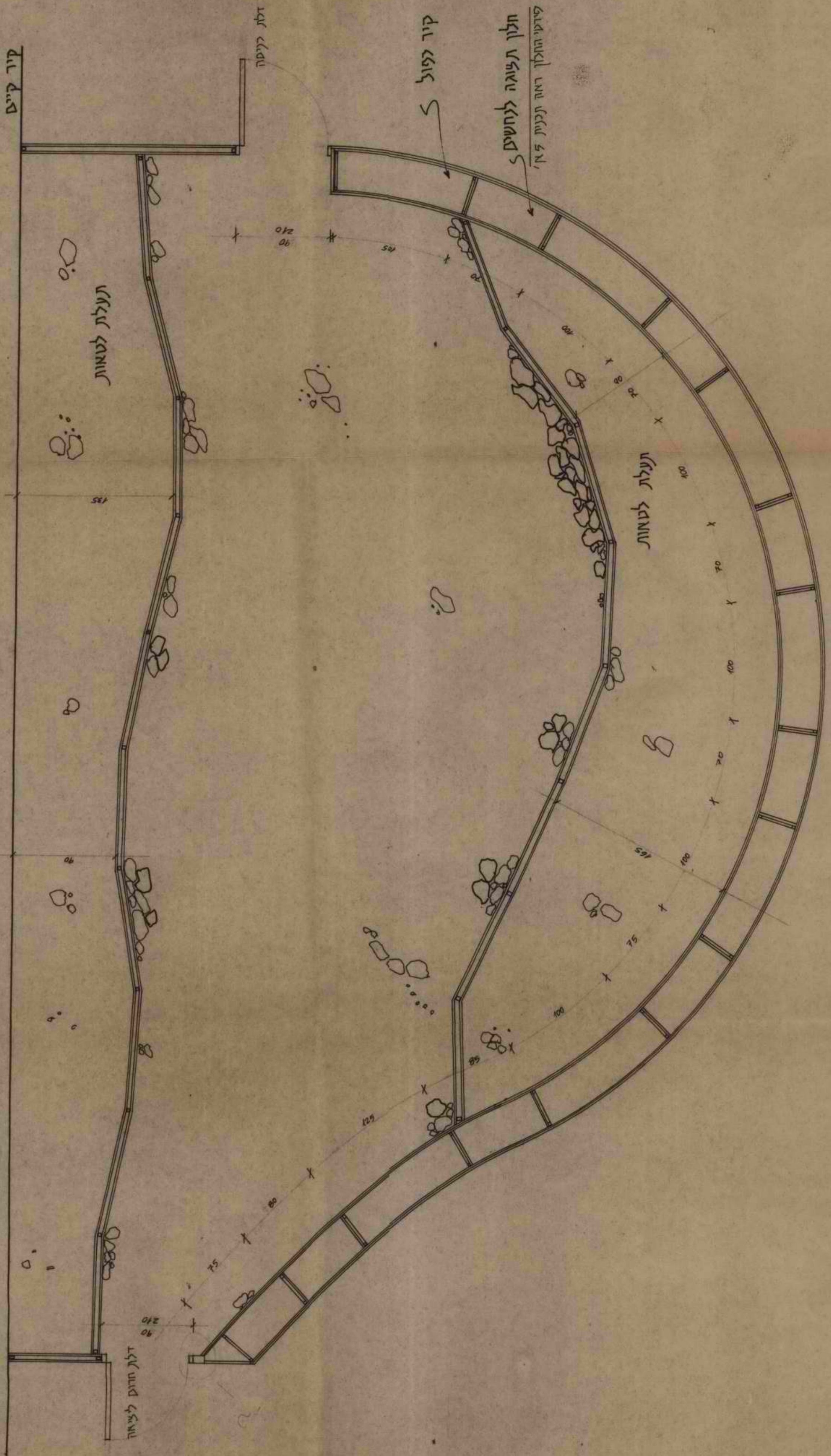

מצע נל קנה' 1:25

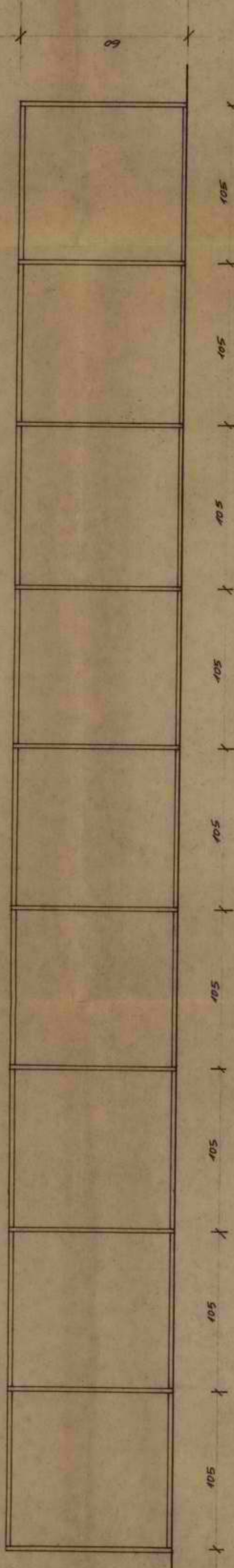

מדידת חזית תעלה הצמודה לקיר קיים, קנה' 1:25

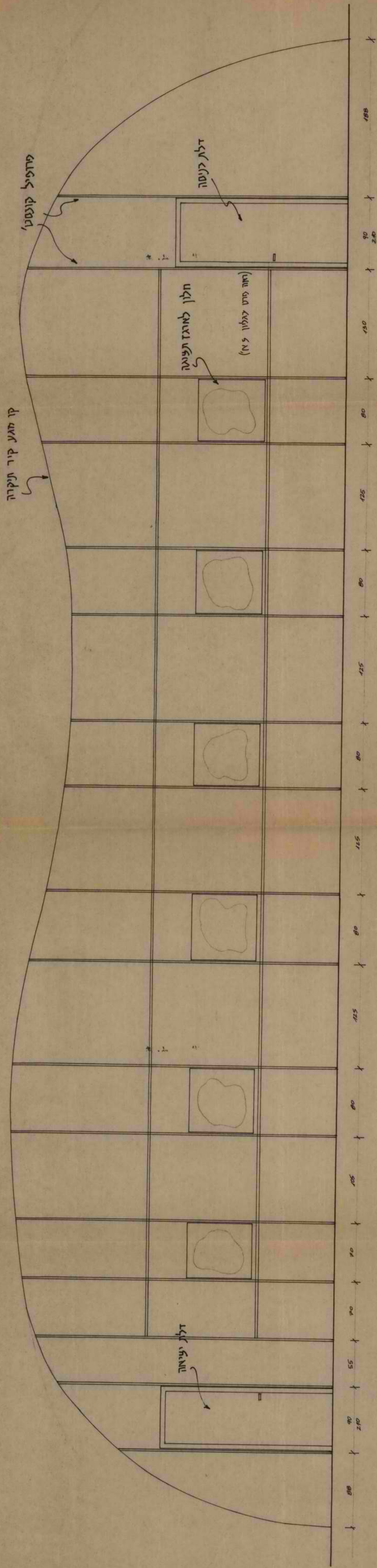

פרוטקט הקיר הנוגל קנה' 1:25

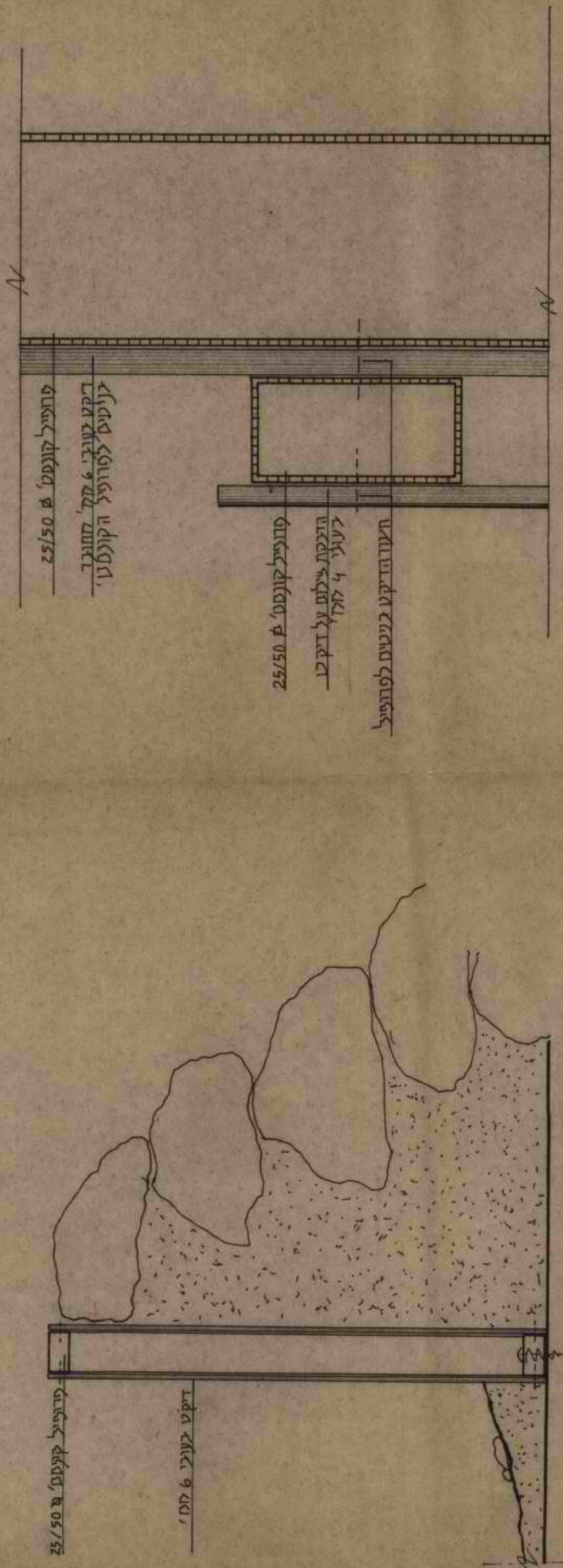

סרט 2 קנה' 1:5

פרט 1 קנה' 1:1

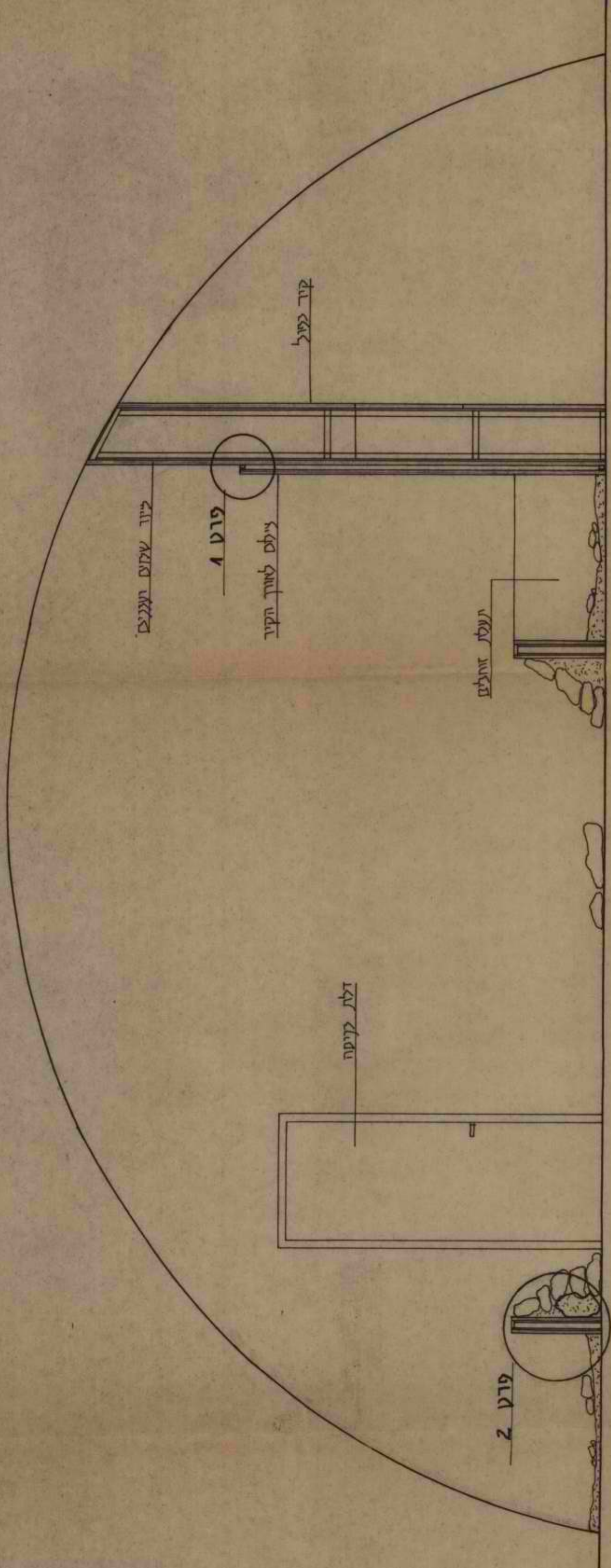

תבן ערובי קנה' 1:25

הלל מדברי	4
א. מבנה ער קטע 1:1	
ב. חוקך מדברי בתל מודברי	
ג. ערוסות קיריות.	
ד. ערוסות	
שם הפרויקט:	"פארק החוליים"
מאי	1991
פרקן	12/16/91
ת/ג/ר/ס/ה/1	



שם הפרויקט:  
 פארק הזוחלים

מלבן מוקדן מסודר הלינסה  
 פרט 6  
 פרט 5  
 פרט 4:5

מחשב אדמיני  
 3

שלב מיליון סמדרון הלינסה

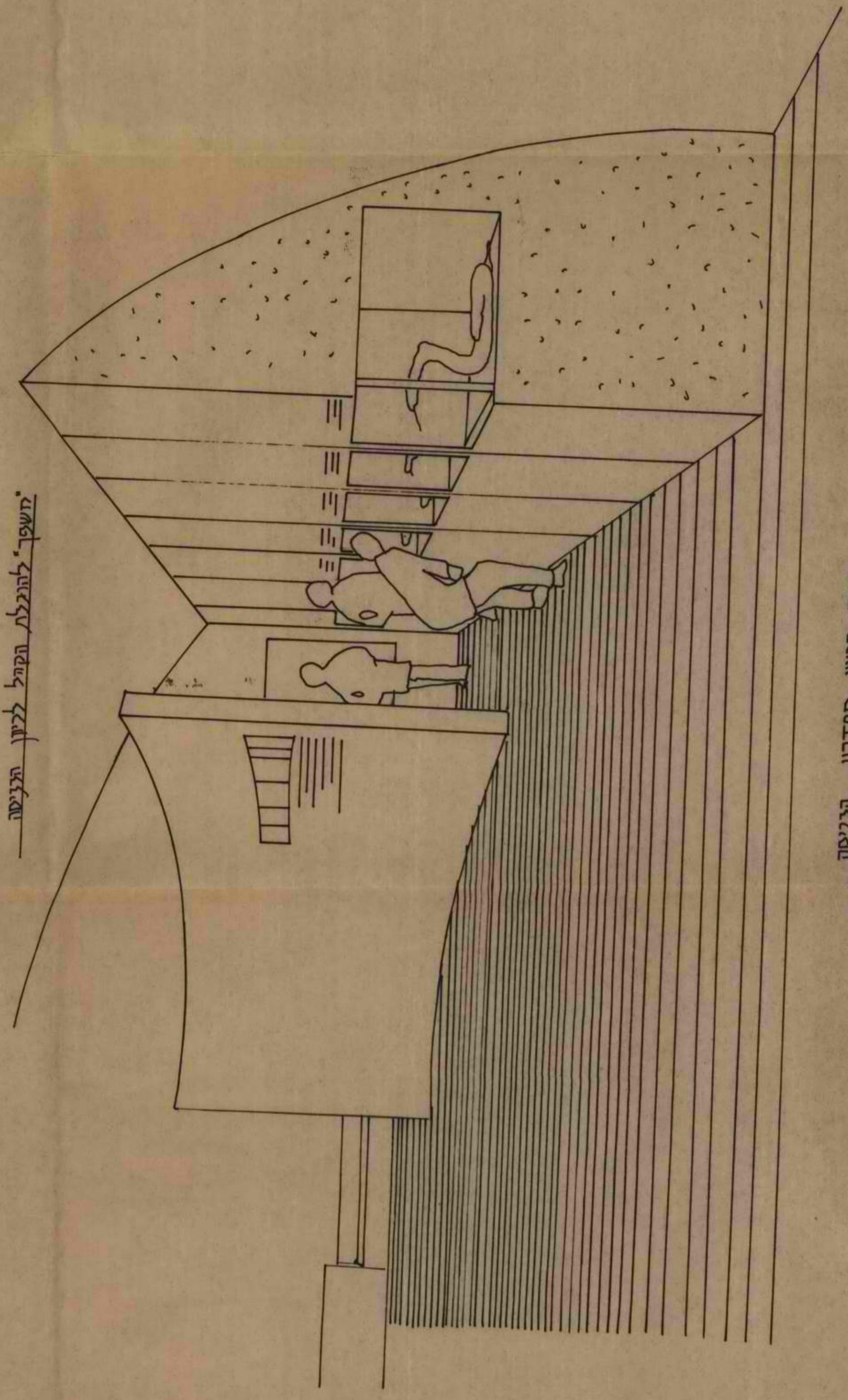

מבט מן המדרגות למעלה

שלב 9 קלא, 5:4

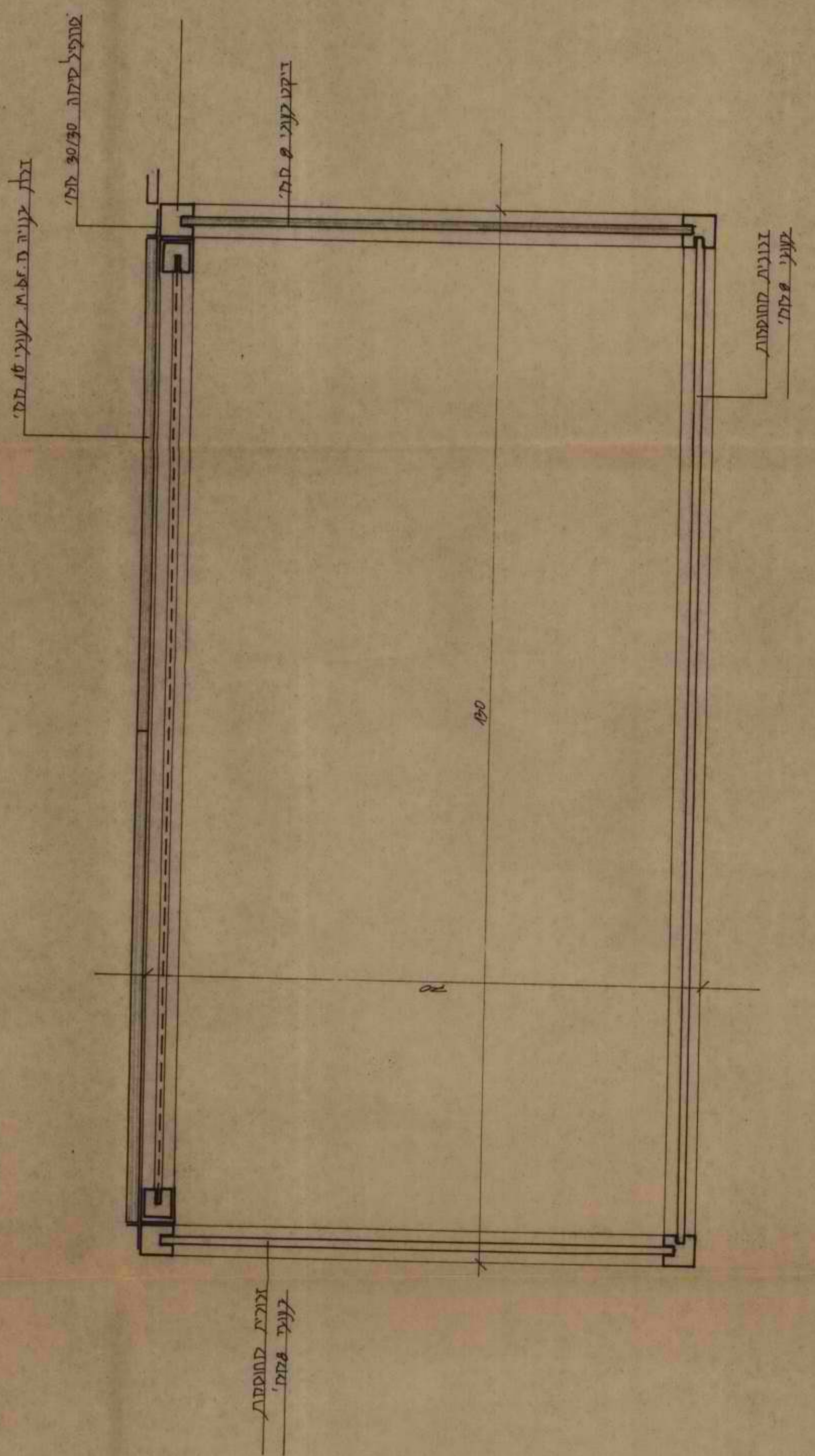

פרט 5 קלא 5:4

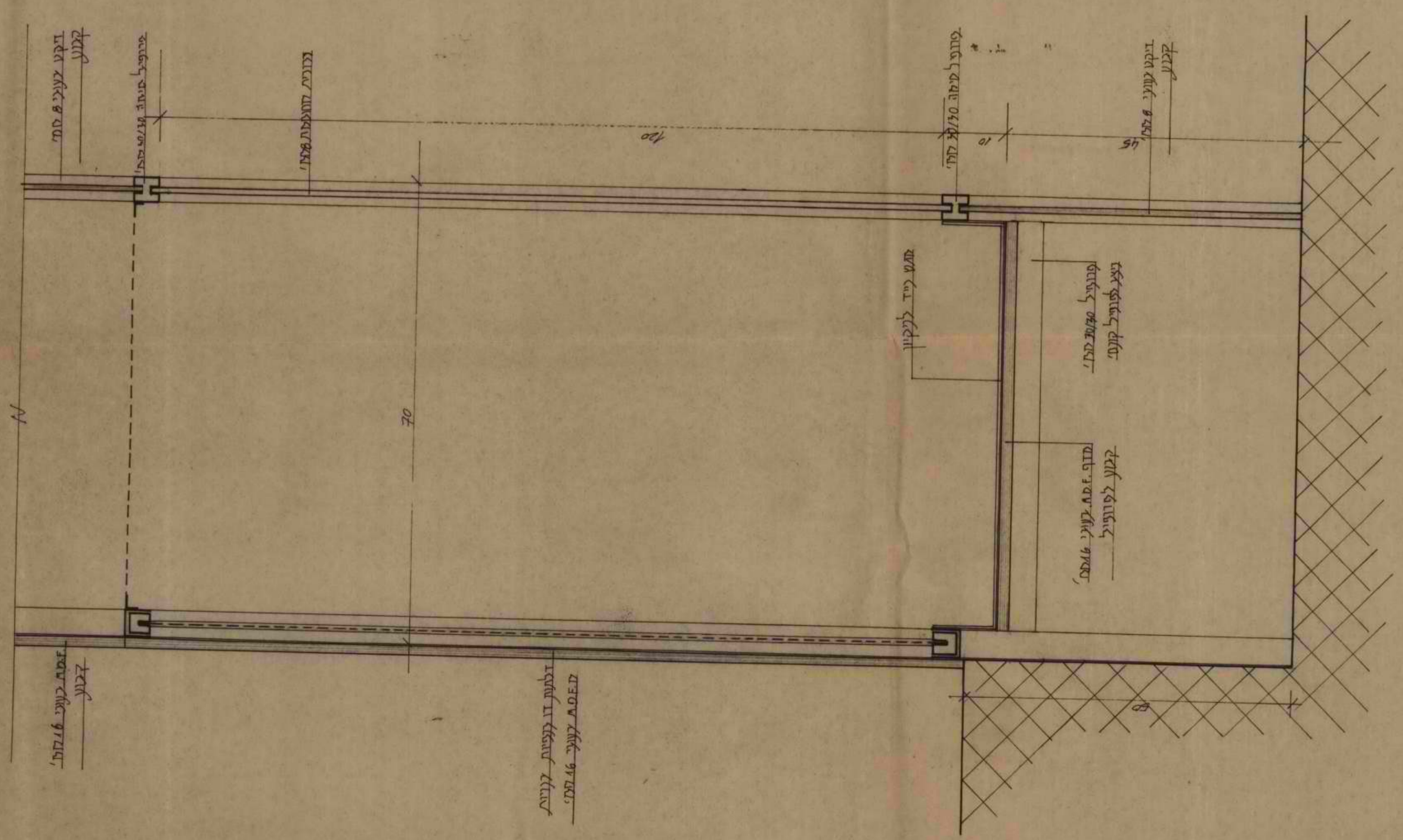



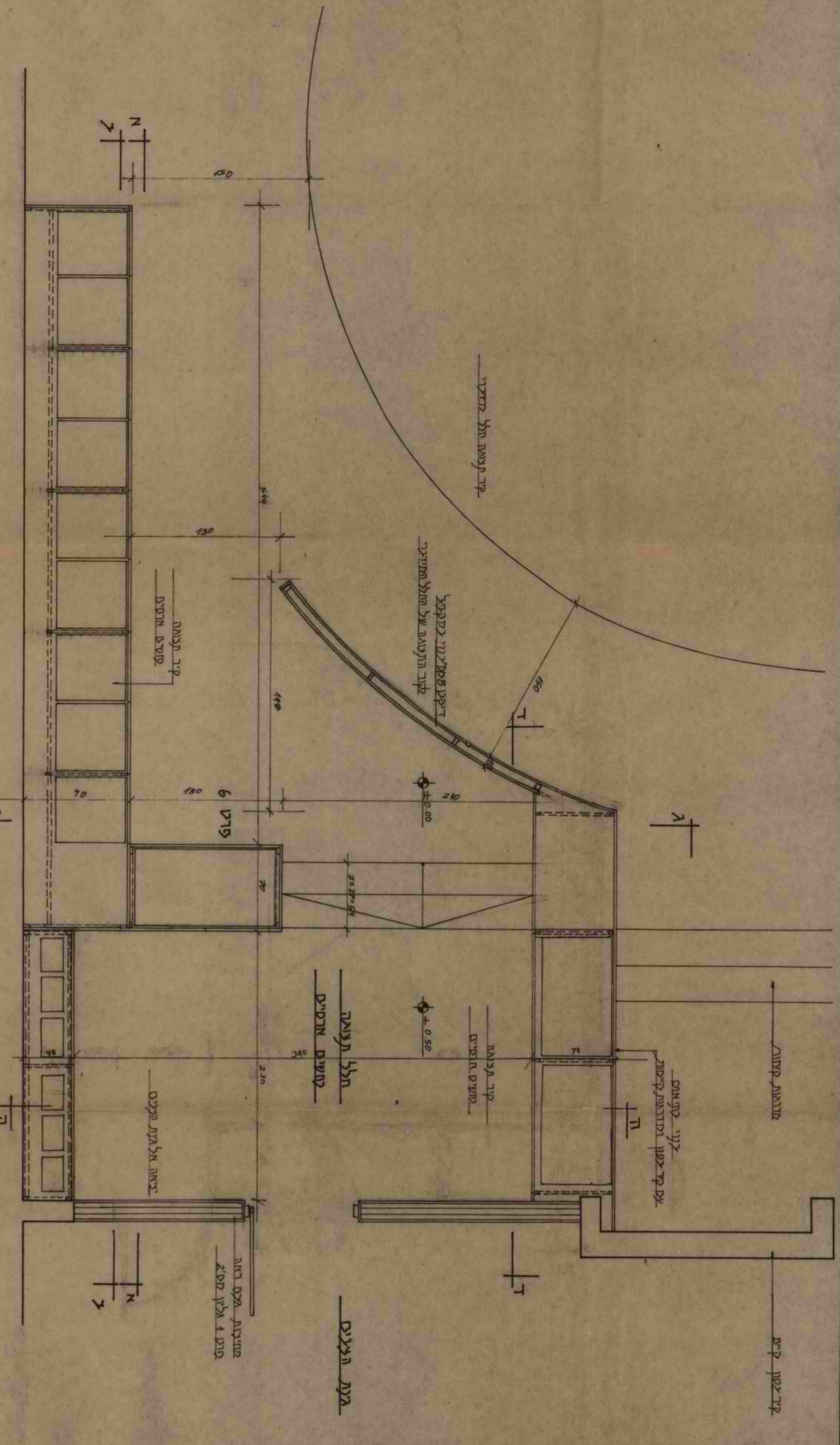

תכנית חלל תצוגה נוסעים אוטובוס קו"מ 425

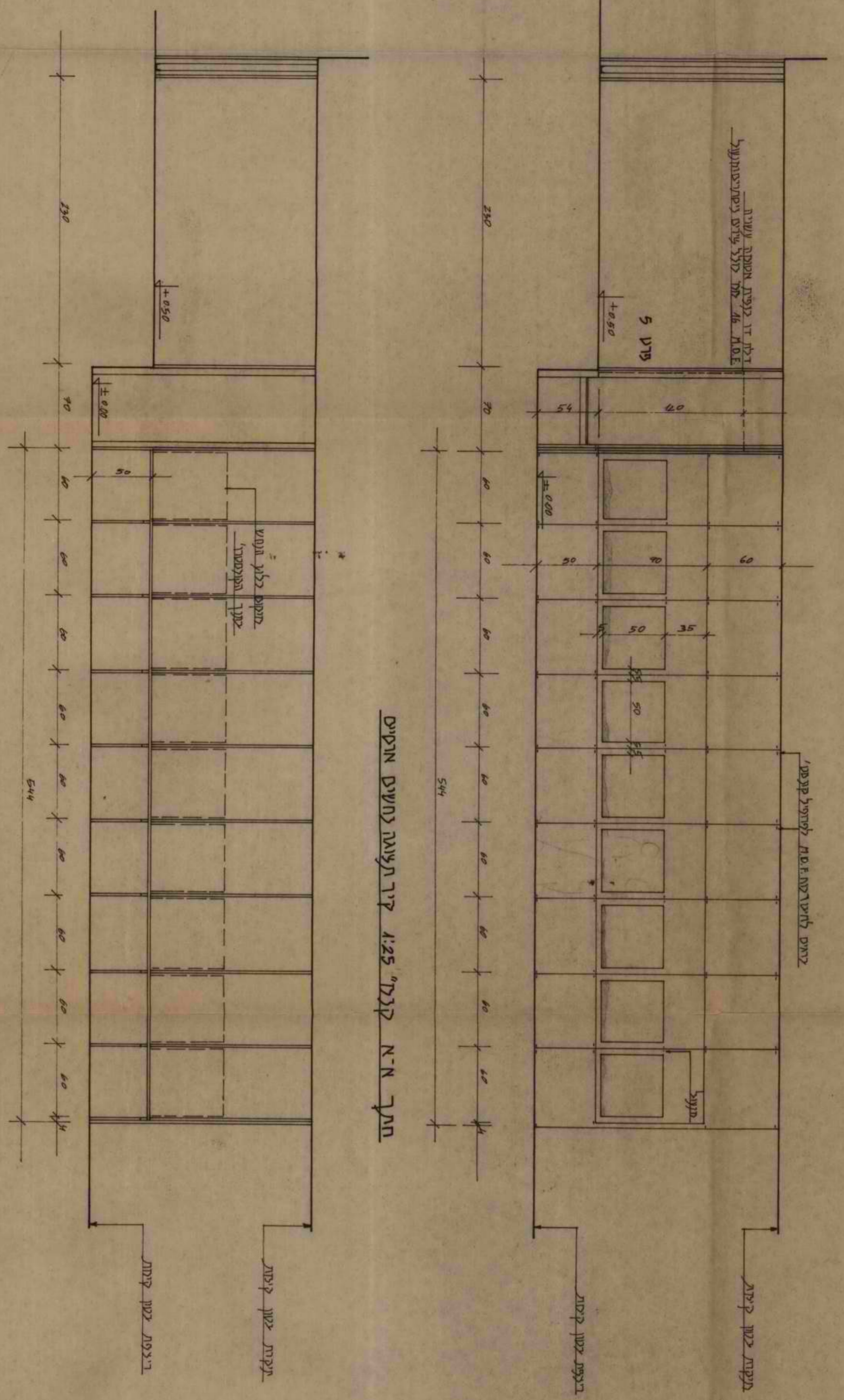

תכנית חלל תצוגה נוסעים אוטובוס

תכנית ציג קו"מ 425 קיר תצוגה נוסעים אוטובוס

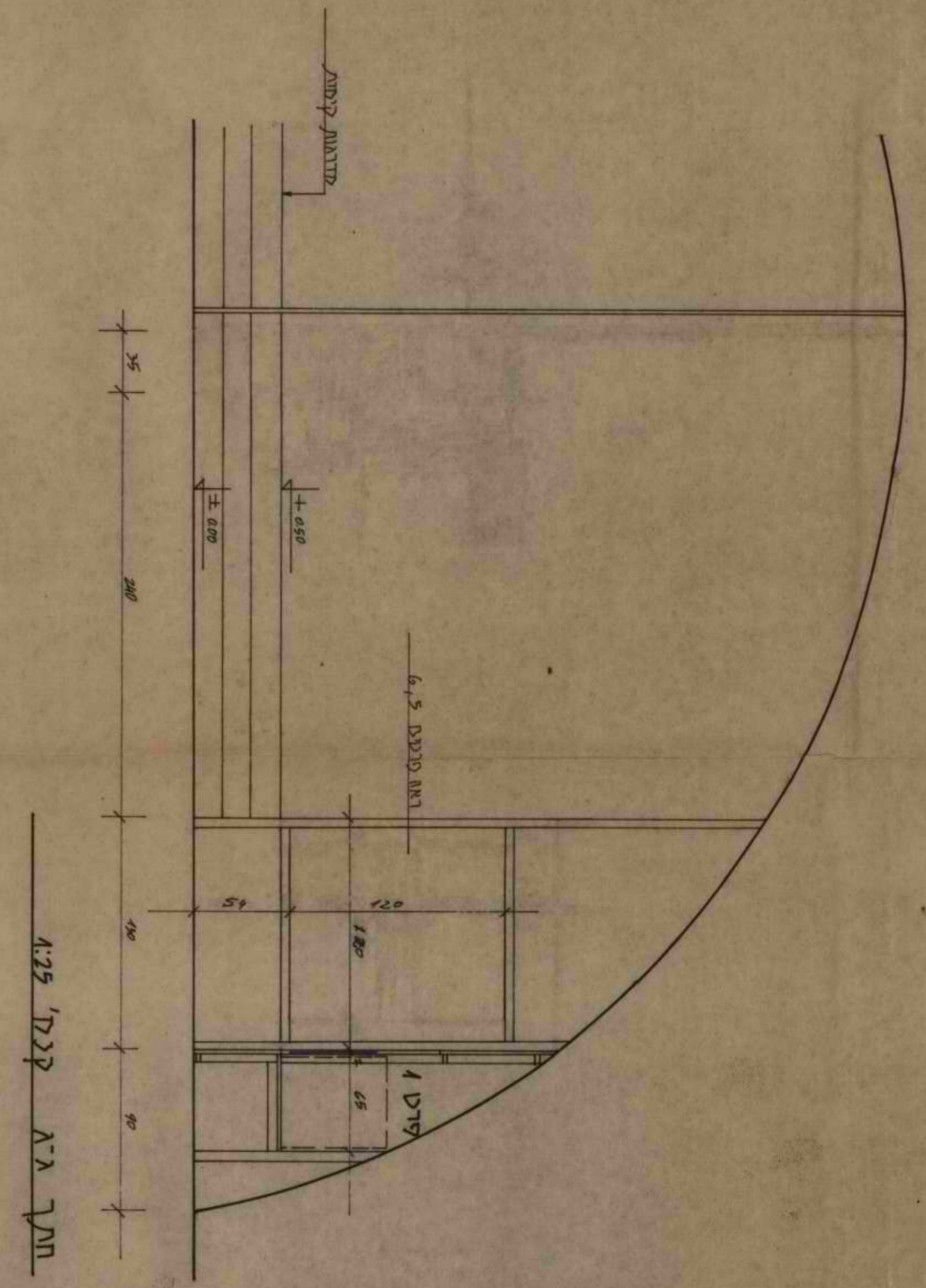

תכנית חלל תצוגה נוסעים אוטובוס

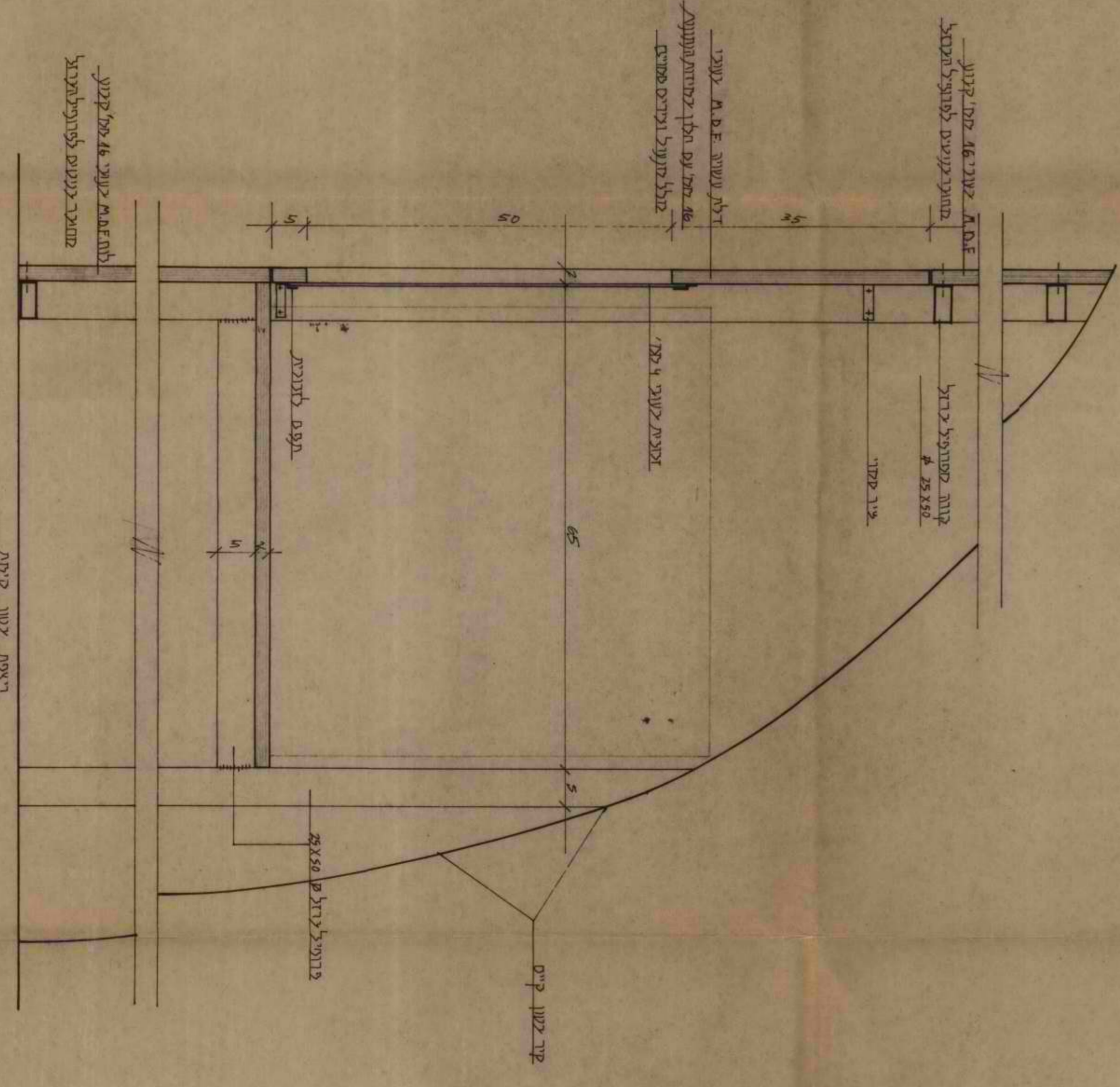

תכנית חלל תצוגה נוסעים אוטובוס

3	נושעים אוטובוסים
4:25	תקציב החלל
	חזית דרומית אחרונה
	חזית מזרחית נחמץ - פנימי
	פריט 4: קונסטרוקציה קיר דרומי
שם הפרויקט: פארק הזוחלים	
מאת: 1994	
עריכה: 12/6/94	

10/10/10



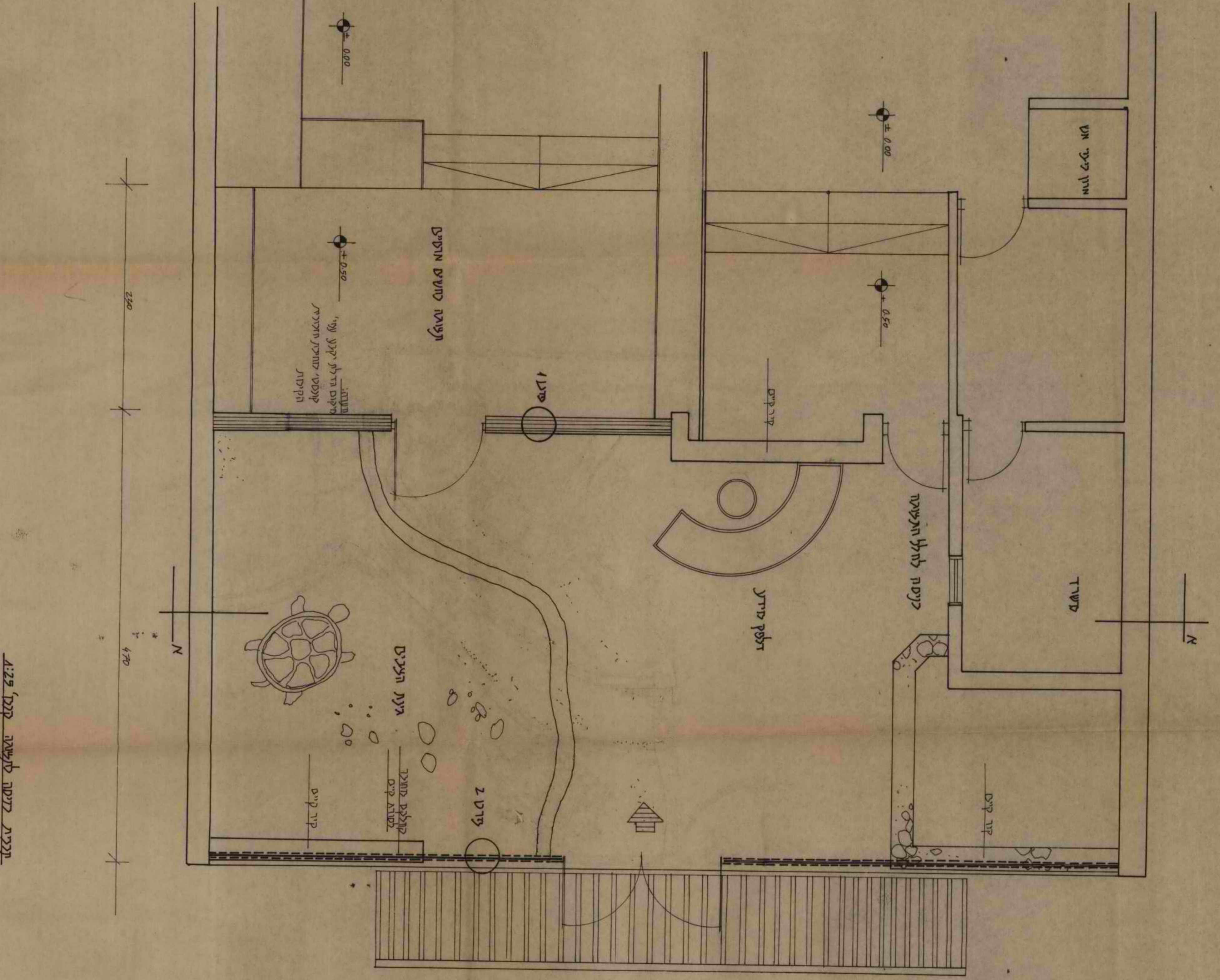

תכנית נוסחה קניסה קמלו צי:א.

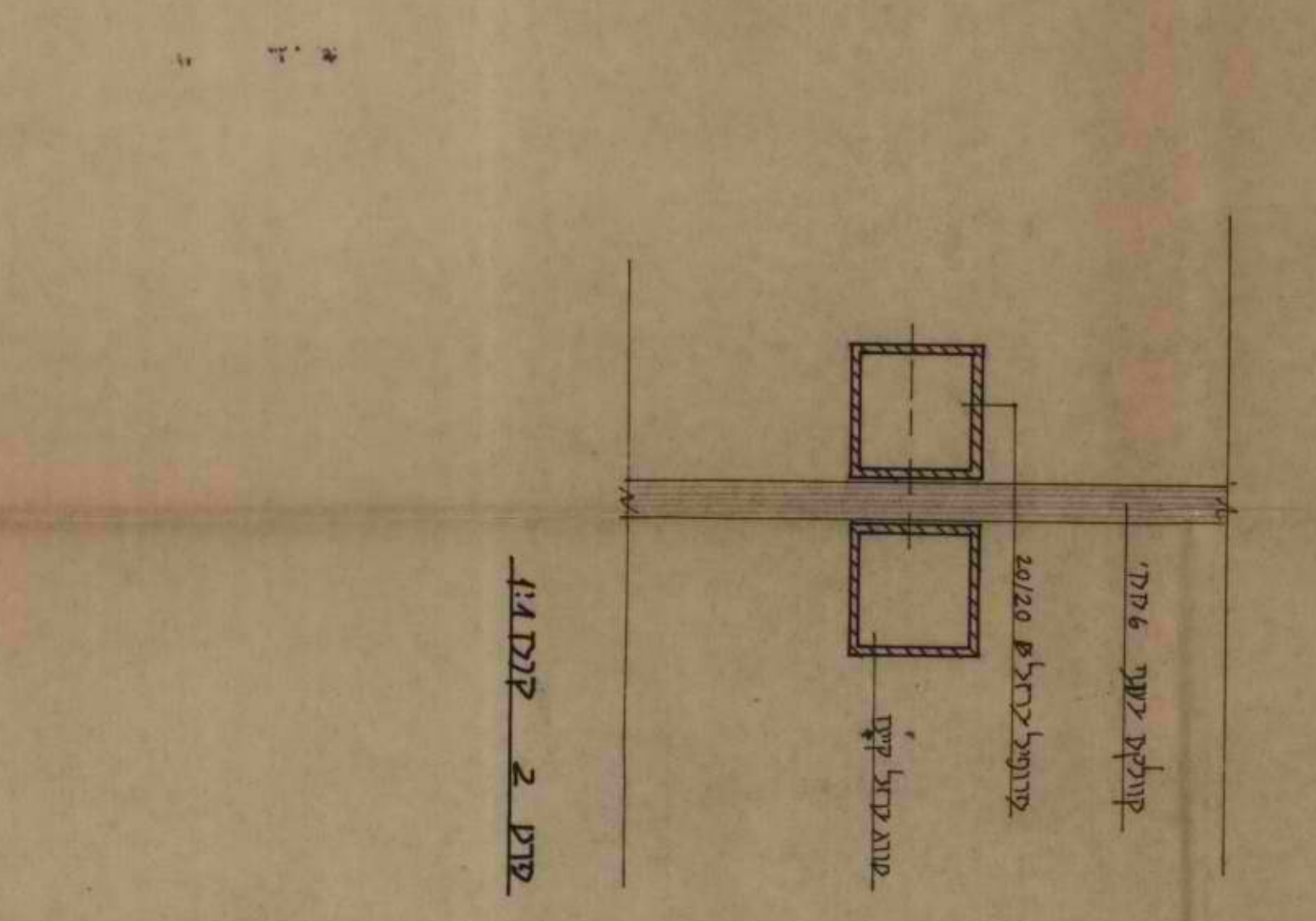
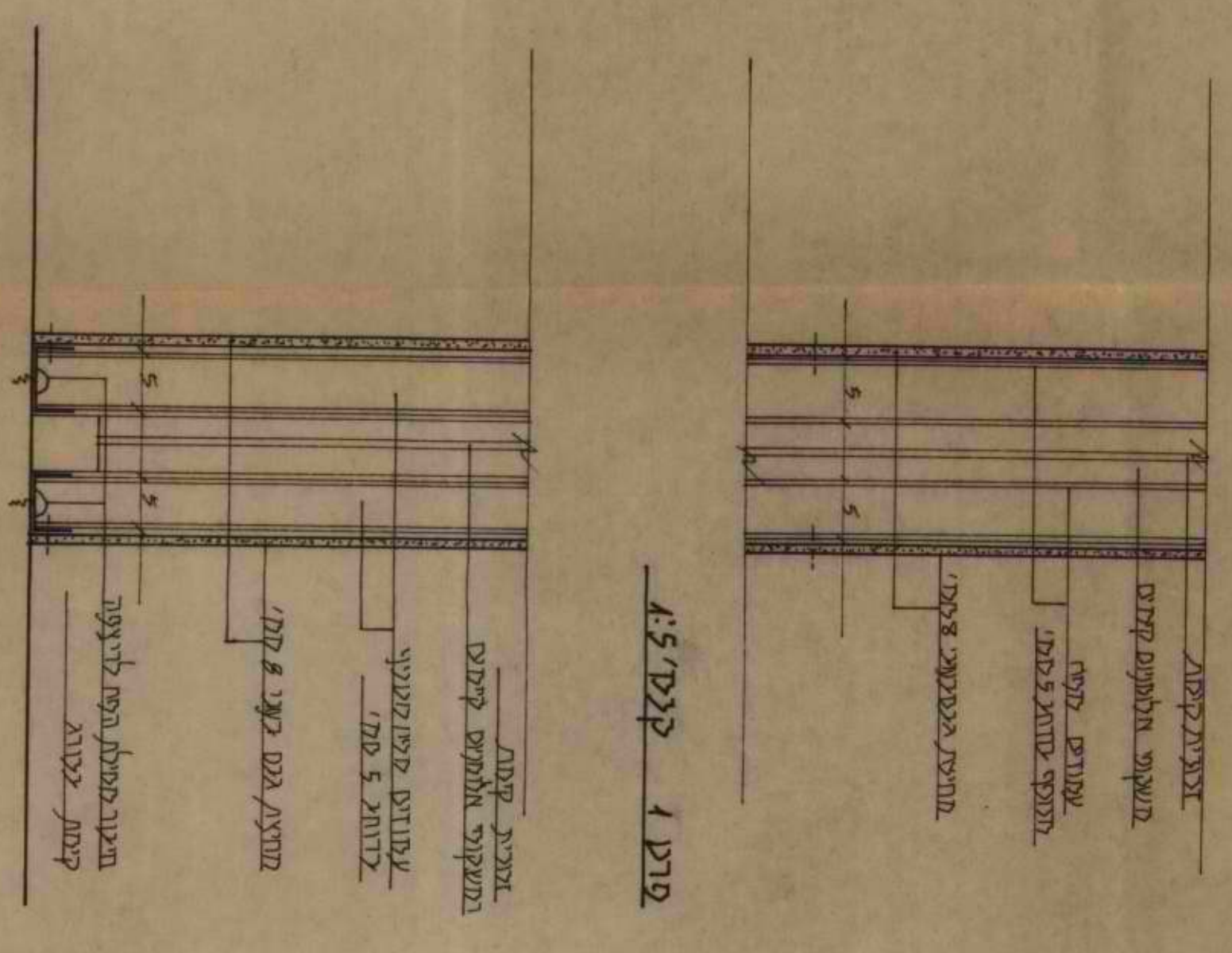
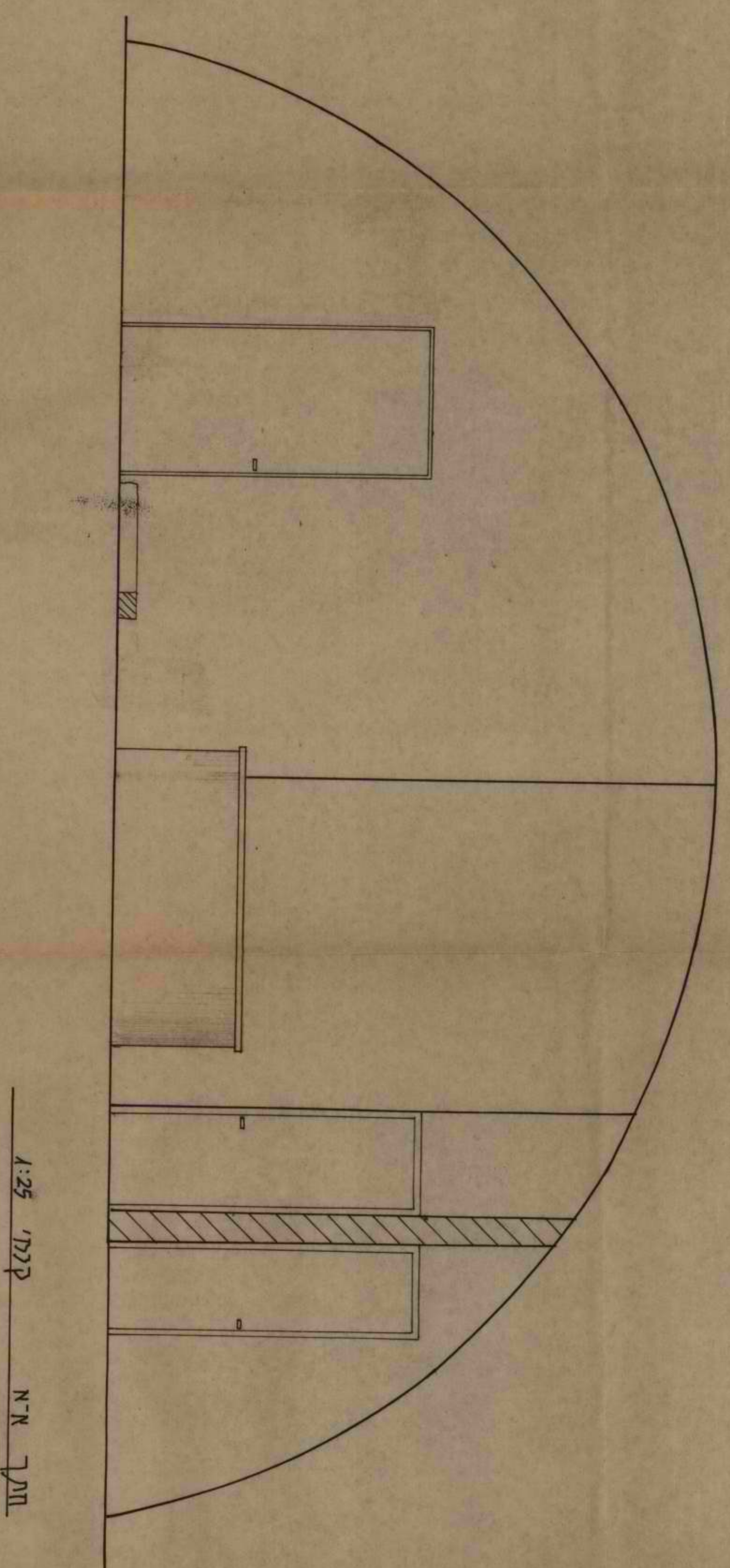

2	קמלו אה
	תכנית קמלו צי:א
	תמך
	פריטים: פריט 1 תמך קירי
	פריט 2 תמך עמוד
שם הפרויקט:	
פארק חזותליס	
מסר	4894
ע"ד	42/6/94

פ"ר / ג"מ / ס"מ / ת"ח

משרד תכנון ופרויקטוריה

רחוב בן צור 10, תל אביב 6100

טל: 03-5221111

פקס: 03-5221112

דוא"ר: 03-5221113

1988

