

מדינת ישראל

גנזך המדינה

משרד

החברה הממשלתית לתעודות

מס' תיק

רמת הגולן - פארק קצבין

חפ' אבן/תבני' 11

קני מיני 1:25, 1:50, 1:100

7/86 - 6/84

מס' תיק מקורי

29/3



שט' תיק: מפות פרויקטים - רמת הגולן - פארק קצבין

טווח כ"י: **1688/3-רש**

טווח פריט: 000klkn

18/10/2018

תאריך הדפסה

3-315-12-13

מחלקה

תבני' 11

חפ' אבן/תבני' 11

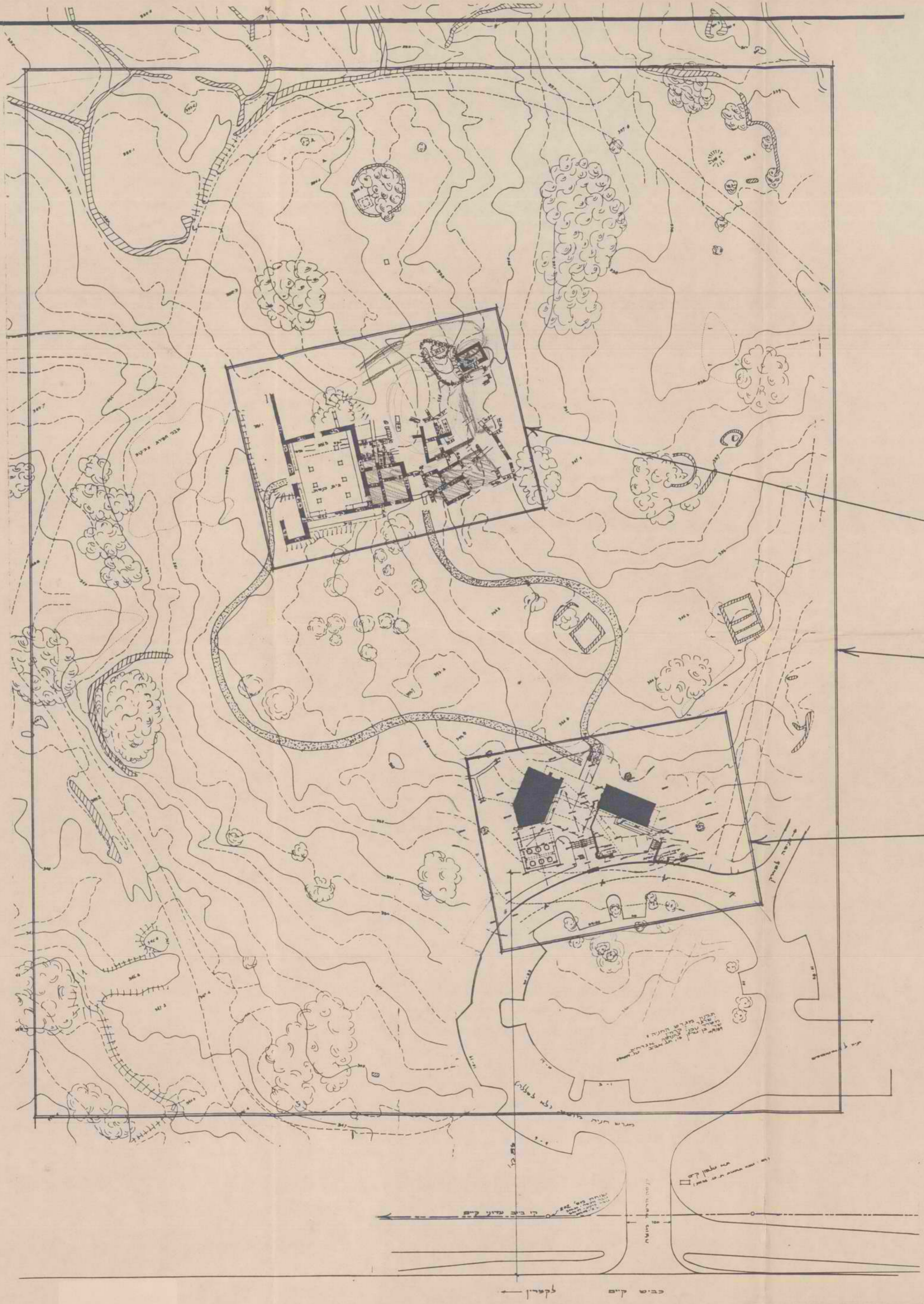

תאריך	תכנון
	<p>שחזור עתיקות בכפר העתיק גליונות מס' כ-2, ע-1, ח-4, ק-7</p> <p>בוסתן ושבילים גליונות מס' פ-1, פ-2, ח-1</p> <p>מבנה כניסה, שרותים, מצנן גליונות מס' א-1, ב-3, ג-6, ח-2, ח-3, ח-5, ח-7, ק-1, ק-6</p> <p>למכרז בלבד !</p>
30/7/86	
תאריך	שניים

פרק קצרון רמת הגולן

מקרא כללי
לעבודות פארק
קצרון

תאריך 1/7/86
ק.ס. 18500

לורנס בלקין, ארכיטקט

רח' סוקולוב 70 רמת השרון
03 477399



תאריך	תכנון
25/7/56	שניים

למכרז
בלבד!

פרק קצרון רמת הגולן

מקדח לגליונות שחזור
(נש"י) 1:100

תאריך 1/6/56
ק.ת. 1:100

לורנס בלקין, ארכיטקט

רח' טוקולוב סל רמת השרון
03 477399

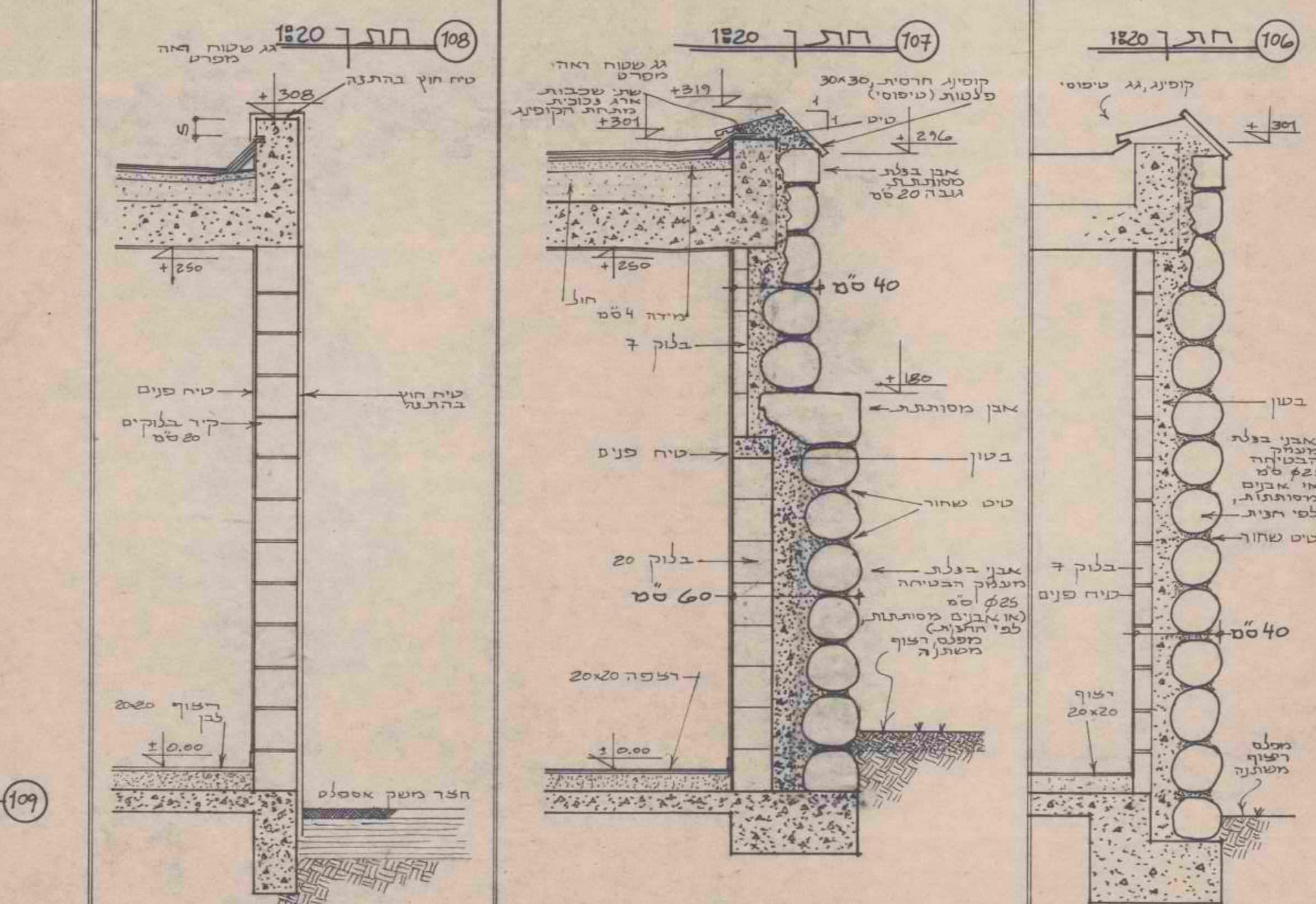
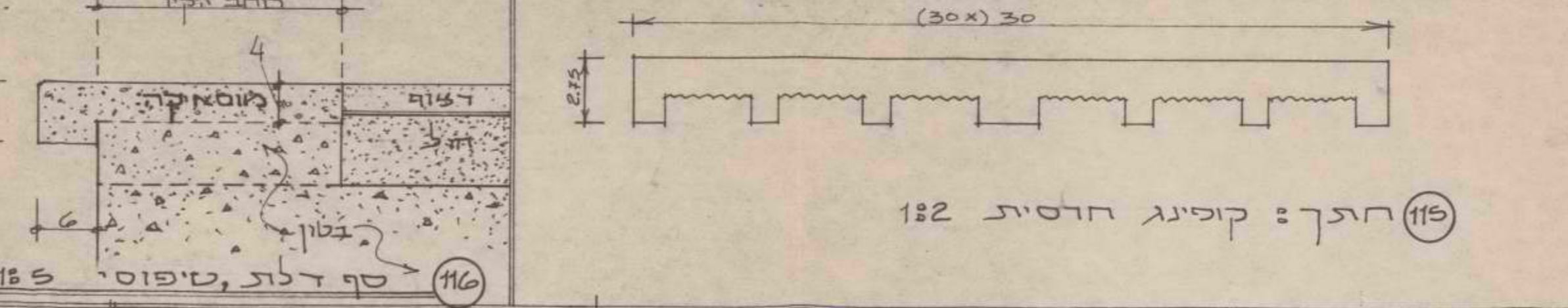
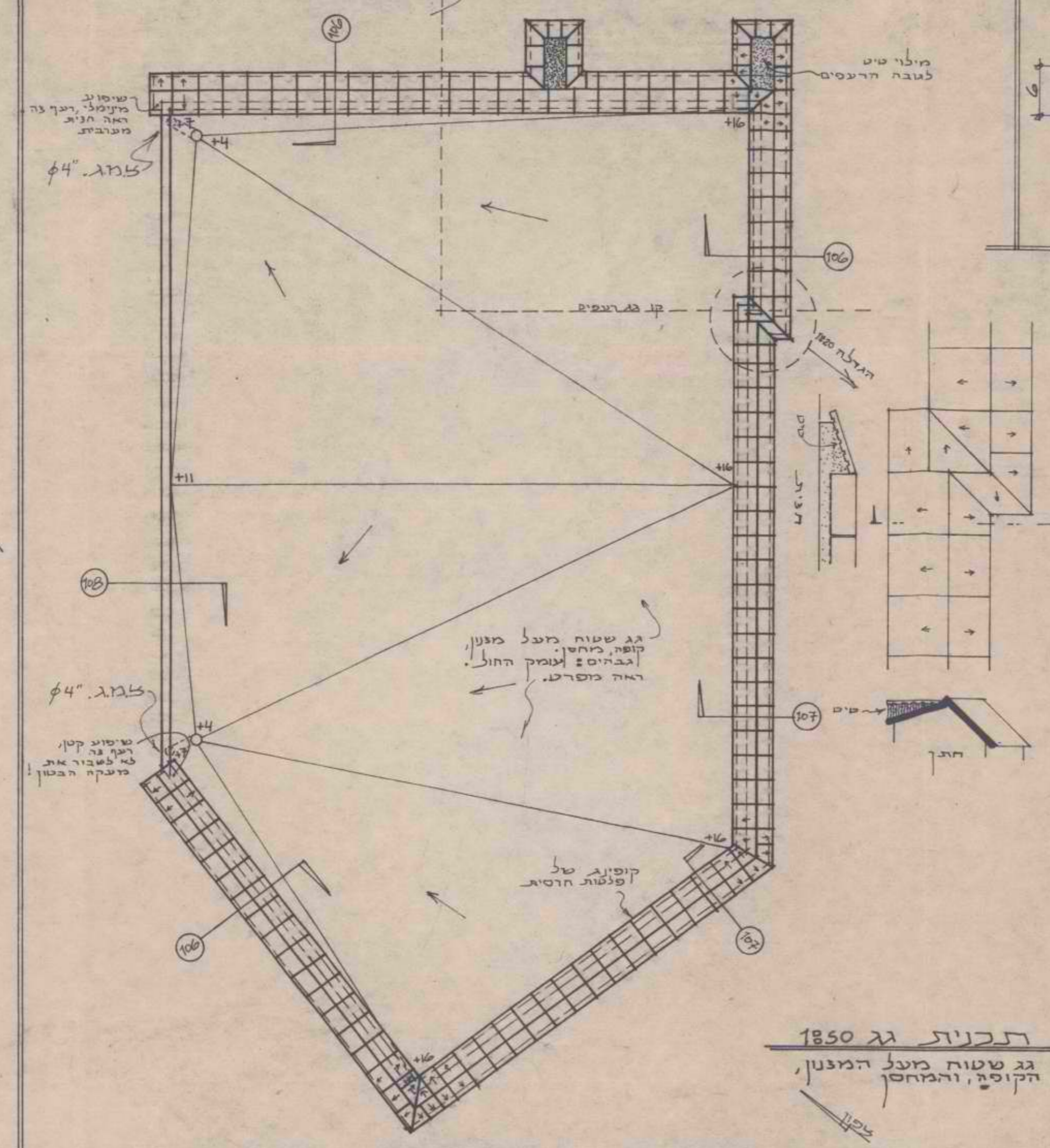
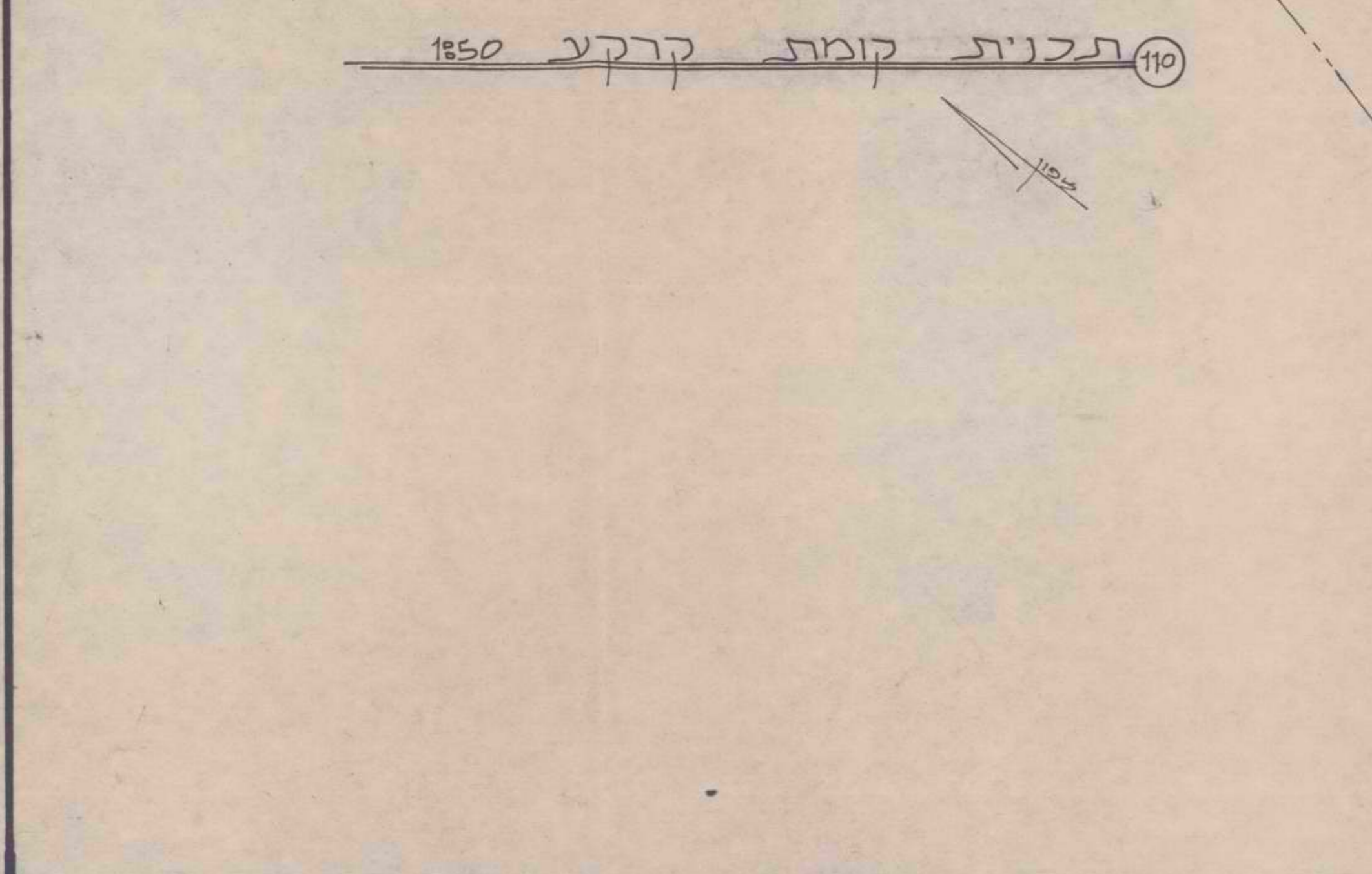
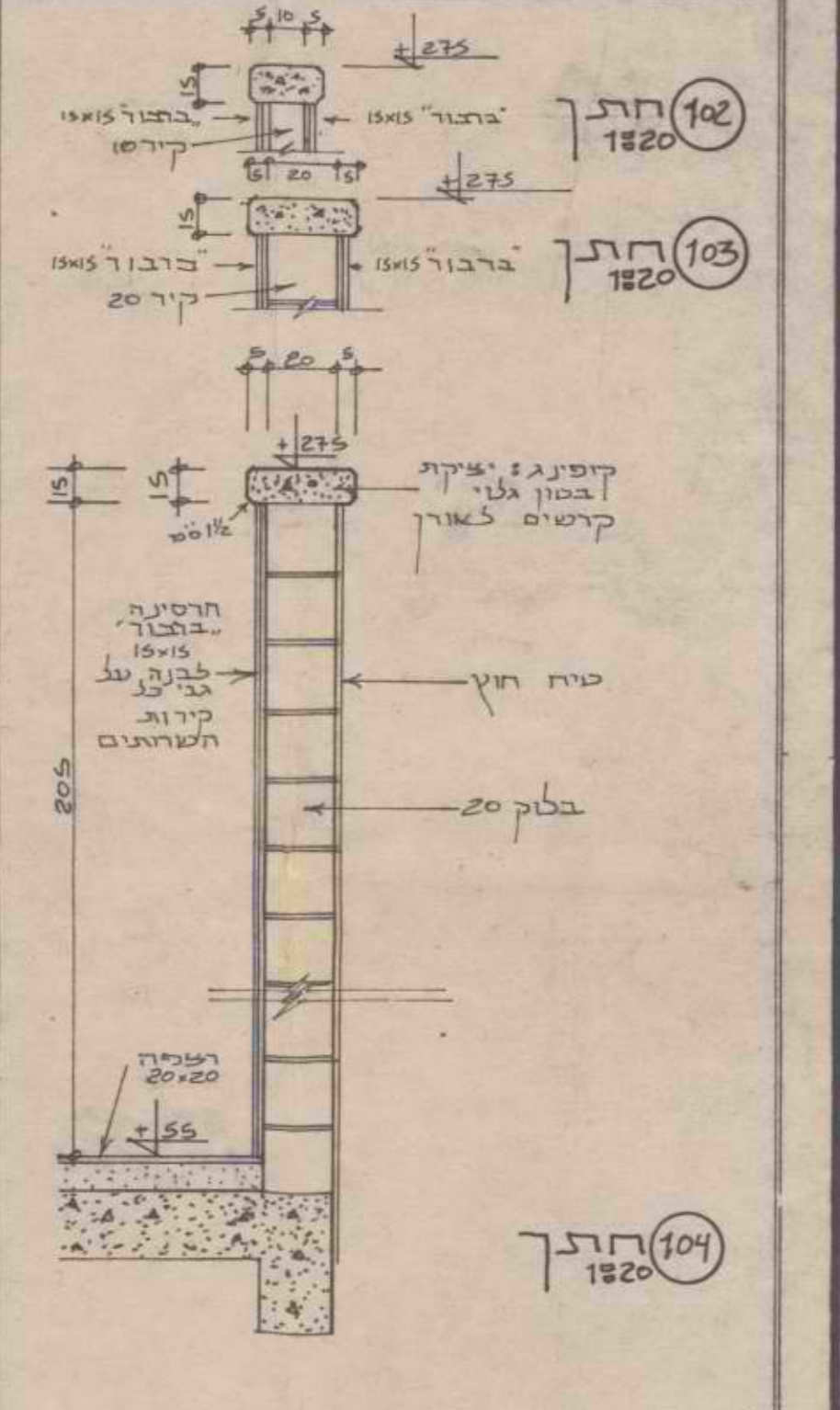
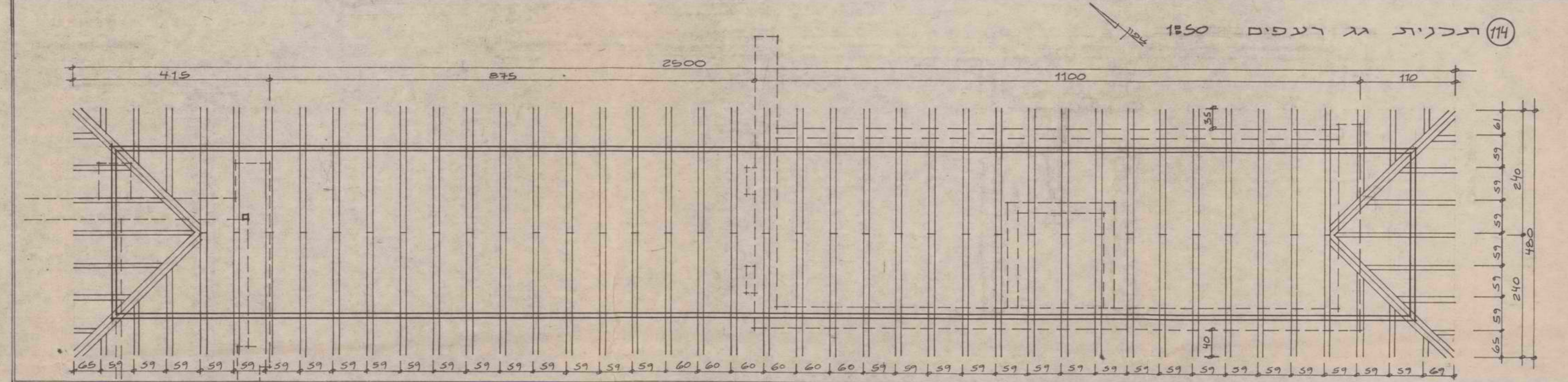
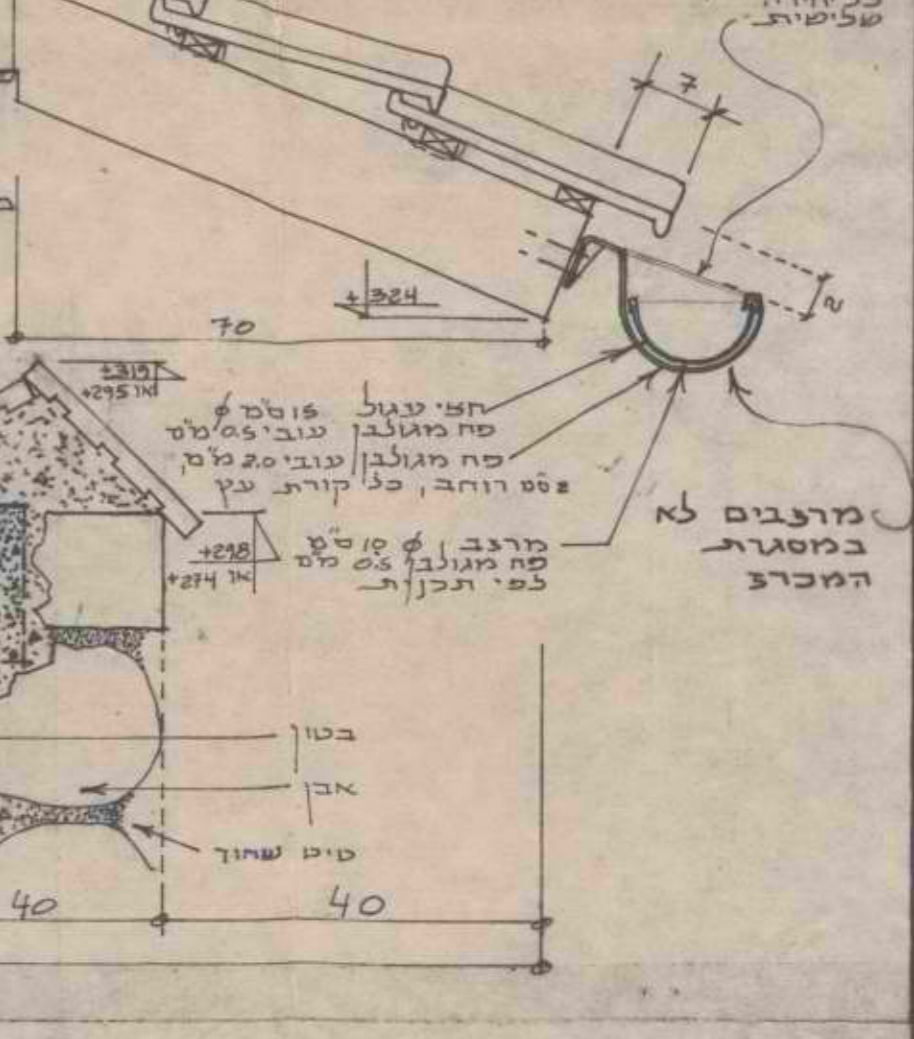
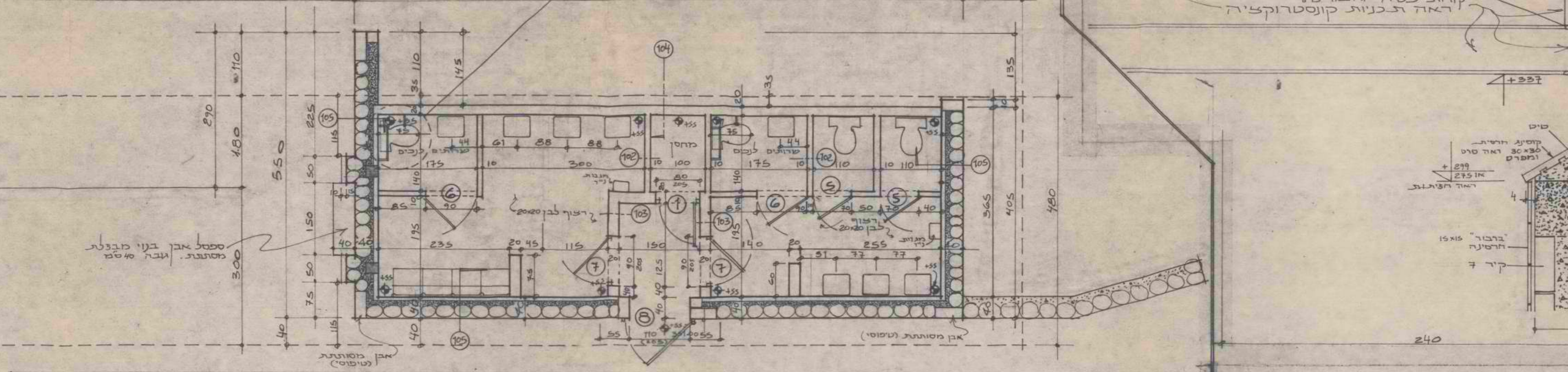
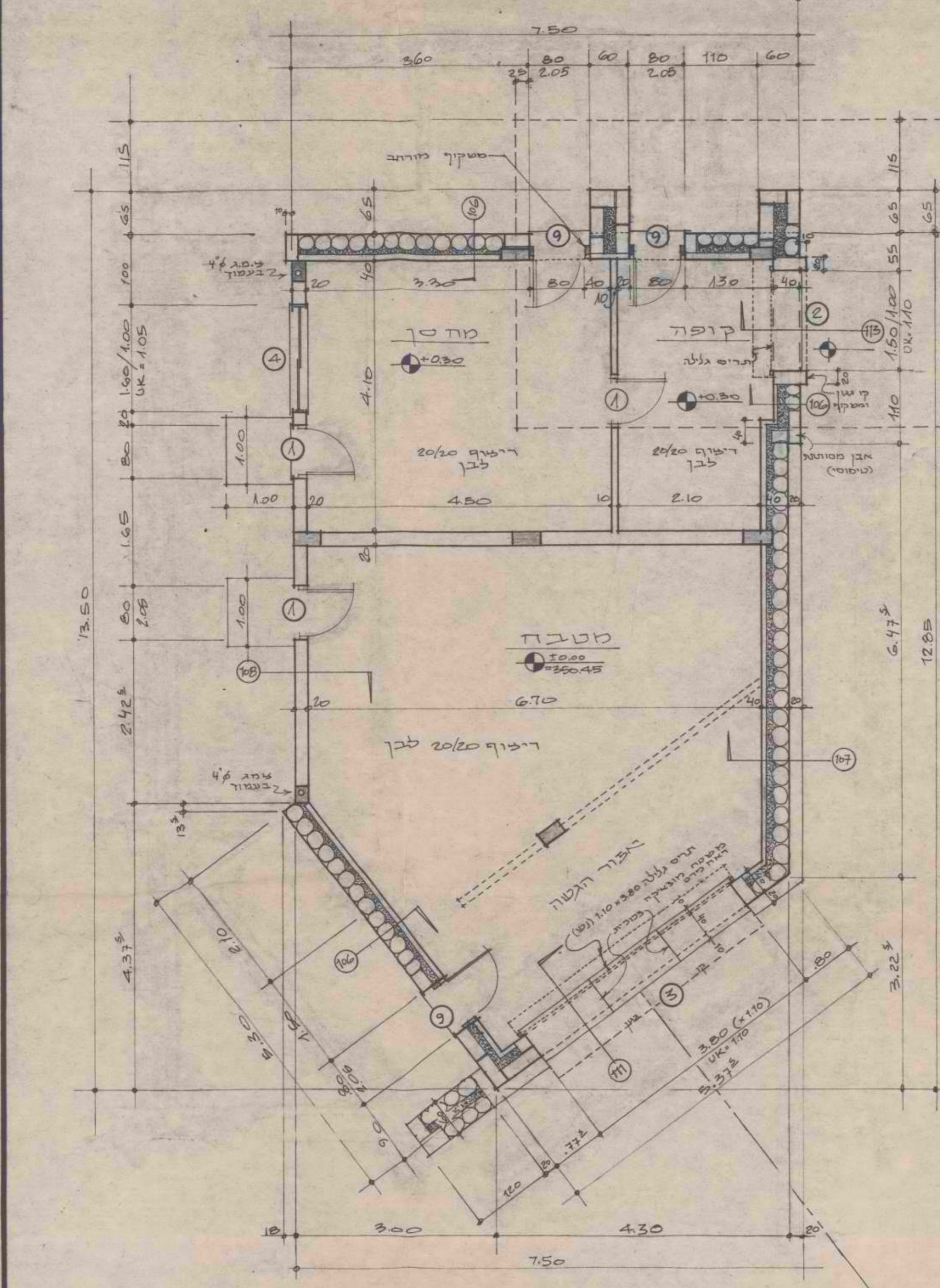
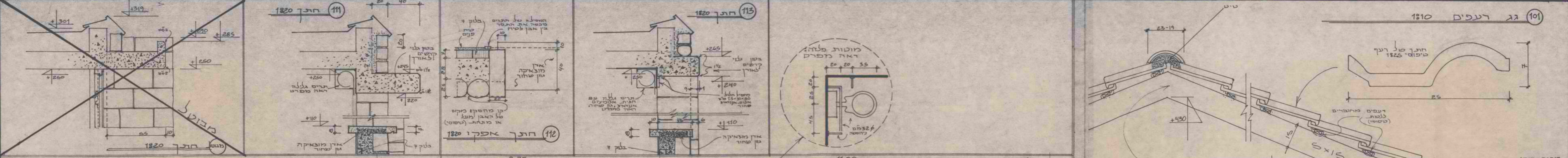

תאריך	תוספת
5/7/56	למכרז בלבד!
תאריך	שניים
פרק קצרו רמת הגולן	
חבנה הכיסה תכנית 1850	
1-א	תאריך 10/6/56 ק"ת
לורנס בלקין, ארכיטקט	
רח' טוקולוב סל רמת הגולן 03 477399	



201 מבנה שרותים: חצית מזרחית 1850

202 מבנה שרותים: חצית מערבית 1850

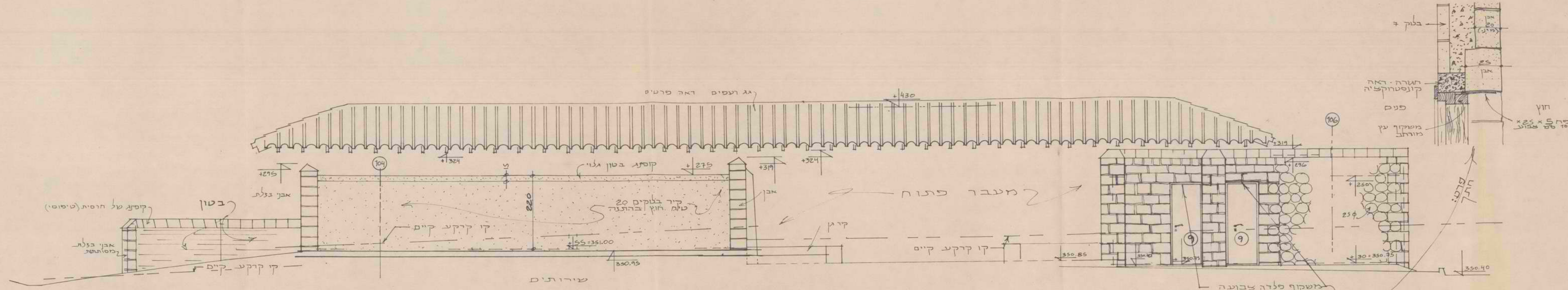

203 מחסן - קופה - שרותים: חצית צפונית 1850

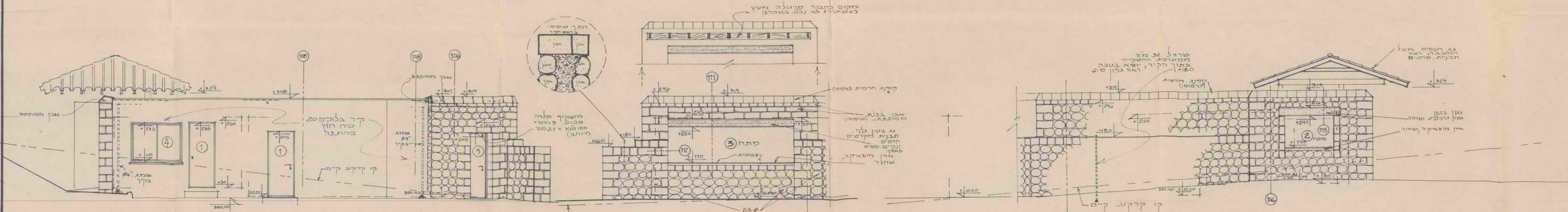

204 קופה - מצנן: חצית מזרחית 1850

205 קופה - מצנן: חצית דרומית 1850

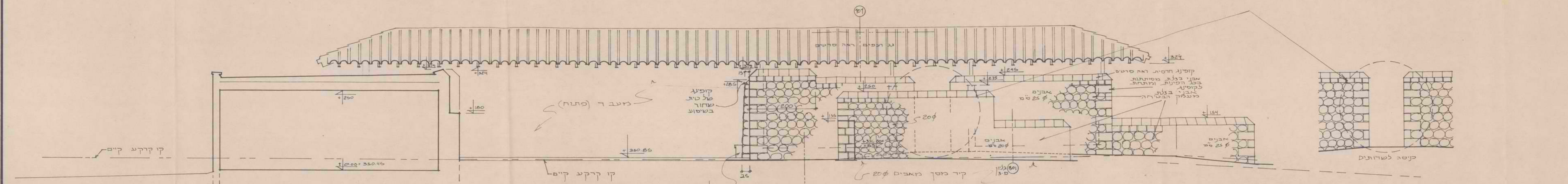

206 חניון - מחסן: חצית מערבית 1850

207 מבנה שרותים: חצית דרומית 1850

תאריך	תוכנית
20/7/86	
תאריך	שנויים
פרק קצרו רמת הגולן	
מבנה כניסה: חציות 1850	
תאריך 5/9/86	2-א
ת.י. 1850	לורנס בלקין, ארכיטקט
ד"ר סוקולוב סל רמת הגולן 03 477399	

למכרז
בלבד!

										מחסקי	תאריך תפישת התוכנית
מטבח, מחסן, קופה מספר 115 אגטה	חלון ודלפק קופה	מחסן	קופה	מצטון	תאים בשירותים	תאים לנכים בשירותים	כניסה לשירותים	כניסה למבנה השירותים	קופה, מחסן, מצטון	מספר מיקום	תאריך
דלת עם חצי מלאה, חלון לשכירתה בשכירה, משקוף עץ	חלון עם וזכוכית עם אגטה לקופה 33 ליסוף. חלון לשכירה בבית. חלון עם לפי סדר, חלון לשכירה בבית.	חלון נגוד כנף על כנף עם כנף אחת רשת הצצה. 2 כניסים זכוכית לחלון. משקוף עגור מפח מעלובן	תריס גלילה מאטמיניום מתוצרת אלומיניום דגם ALUMAC CO 200-5 עם ארגז עליון מאטמיניום ראה מפרט	תריס גלילה, כמו 2, אך במידות אחרות	דלת עם חצי פורמיקה על כל גופת הדלת. ענפי הדלת 40 מ"מ. משקוף מסופל אלומיניום המחברים לקילח הבלוקים בלחץ מותקן משקוף הקומות כל אחת	כמו 5, אך במידות אחרות	כמו 1, אך במידות אחרות, ופרטול אחר	כניסה למבנה השירותים. סדרג מפוספלי פלדה צבוע שחור מט לפי המפרט	כמו 1, אך עם משקוף עץ מורחב על מנת לכסות את חיתוך בין קיר אבן לבין קיר בלוקים	מפרט	תאריך
ידיים וידיות "אלום" או שוה נר, שניצל שילינדר	סקופה 4 מ"מ	אנטיסאן סולכור גט 509	סגר יפני	כפתורי דלת לשירותים עם צבע פנימית אושומטית, סימון לתיאור בחוץ. צידים 25x25 מ"מ מאטמיניום.	ידיה, אטם או שוה עץ. נעילה פנימית באמצעות בירה בגוף הדלת	צדים וידיה, אטם או שוה עץ. משקוף נחשה נירוסטה 20x20 מ"מ	3 צדי פלדה מעוגלים לקיר 2 מעוגלי צינור זהים	1 ציד ימין 2 ציד שמאל	כמו 1	מספר כמות	תאריך
3 ציד ימין 3 ציד שמאל	1	1	1	2 ציד ימין	1 ציד שמאל 1 ציד ימין	1 ציד ימין 1 ציד שמאל	1	1 ציד ימין 2 ציד שמאל	עץ	חומר	תאריך
עץ	עץ	אלומיניום	אלומיניום	אלומיניום	עץ	עץ	עץ	פלדה	עץ		תאריך

				תאריך תפישת התוכנית	
תאים לנכים	תאים לנכים	מספר וכיקום	מפרט	כמות	חומר
מוטות נירוסטה, קוטר 32 מ"מ קפיפות (לא דו-כוכים) הוסטה בירוסטה ראה מפרט	מוטות נירוסטה, קוטר 32 מ"מ, כמו 10 אך במידות אחרות	2	4	2	נירוסטה
נירוסטה	נירוסטה				

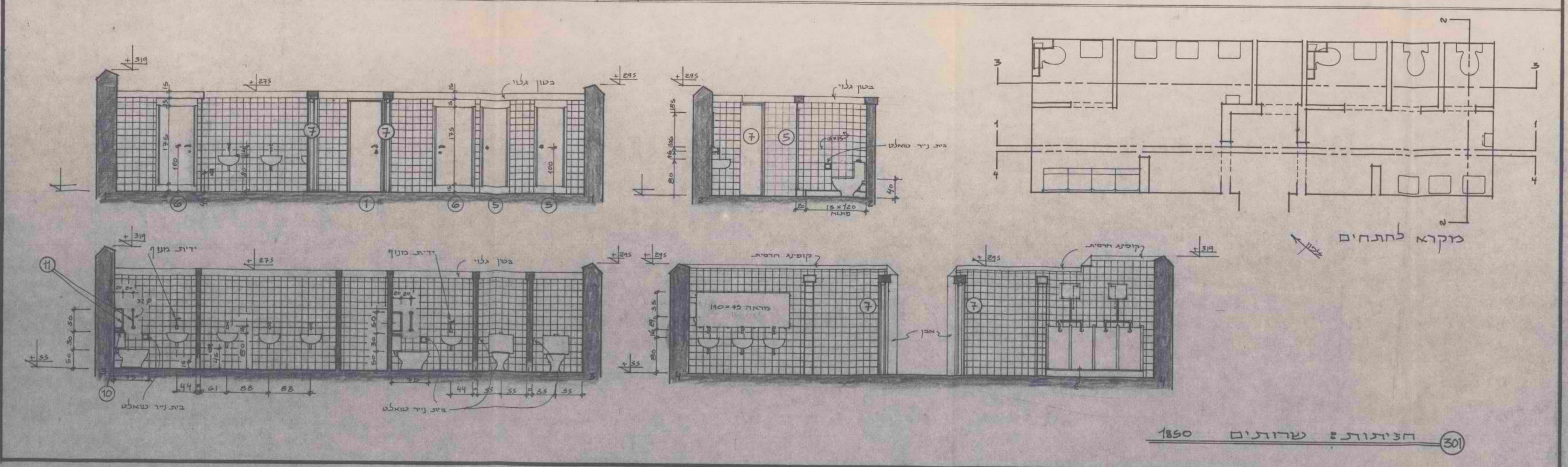

תאריך	תפישת
30/7/86	שניים
תאריך	שניים
פרק קצרין רמת הגולן	
מבנה כניסה. נגרות, מסגרות, אלומיניום, נירוסטה, פריסת קירות בשירותים	
תאריך	ק"מ
3/3/86	1850
לורתם בלקין. ארכיטקט	
רח' סוקולוב 70 רמת השרון 03 477398	

למכרז
בלבד!

(30) חזיתות: שירותים 1850

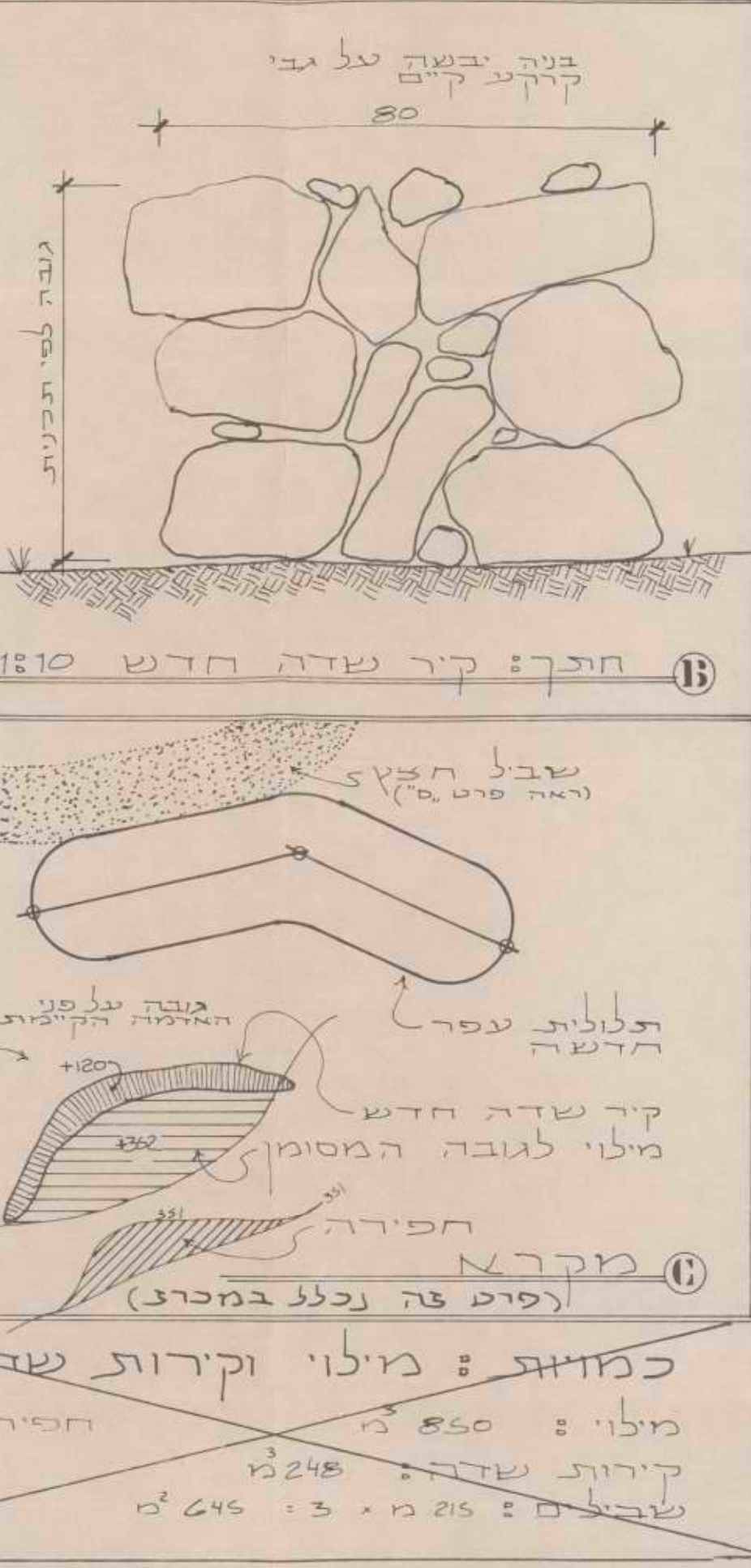
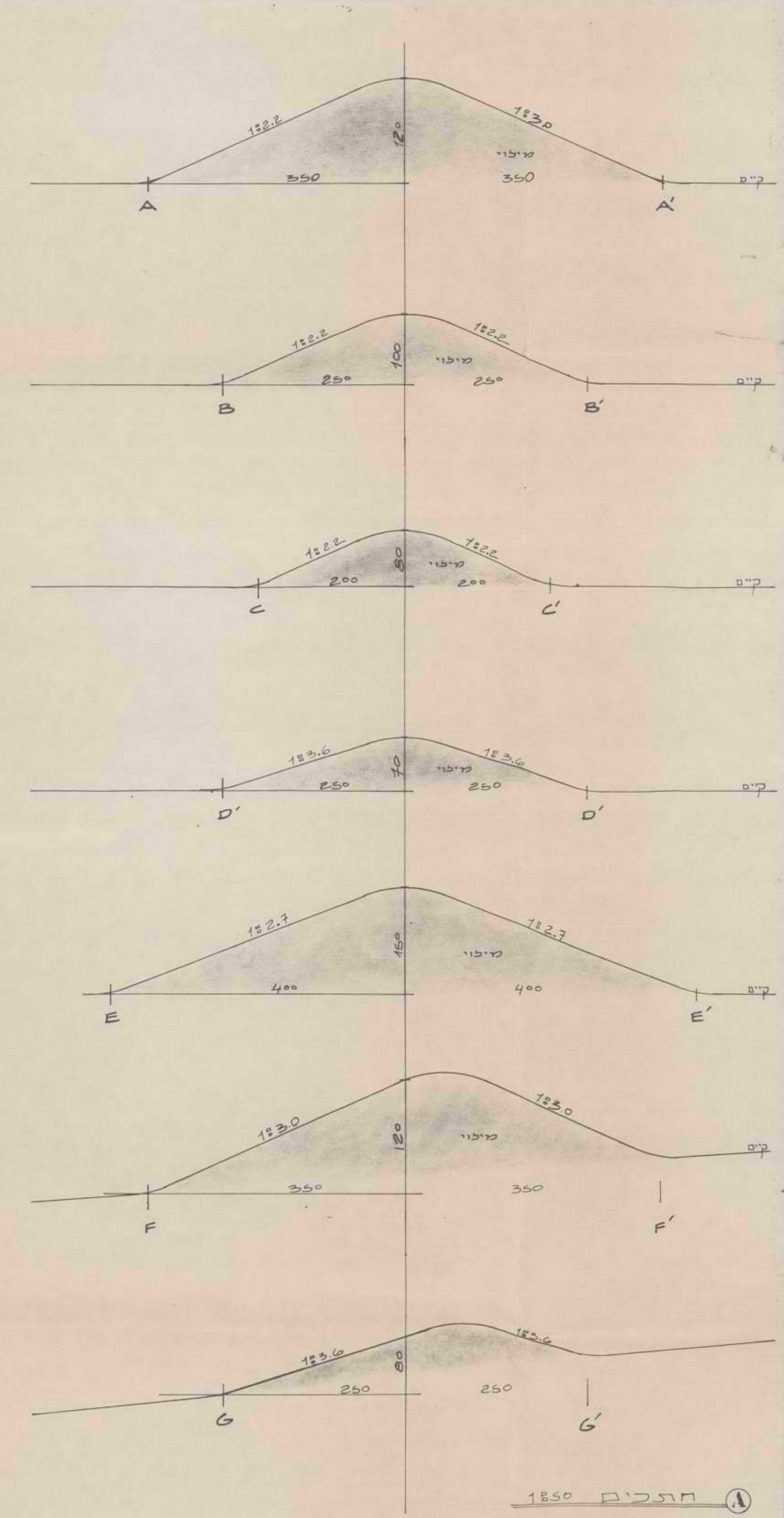

תמונה תאריך

למכרז בלבד!
הערה לקבלן:
העבודות המופיעות בגליון זה מבוססות פוטו ועבודות המסומנות במפורש: "נכלל במכרז"

30/7/86
8/5/86
22/12/85
27/11/84
20/10/84
20/10/84

תאריך שבוים

סרק קצרין רמת הגולן

תכנון מיילי ושבילים בבוסתן ובאיזור השחזור

פ-1
תאריך 20/6/84
רוח 1:250 / 1:50

לורנס בלקין, ארכיטקט

רח' סוקולוב 30 רמת השרון
03 494749

תכנית : 1:250

כמות : מיילי וקירות שדה
מיילי : 850 מ'
קירות שדה : 245 מ'
שביל : 215 מ' x 3 = 645 מ'

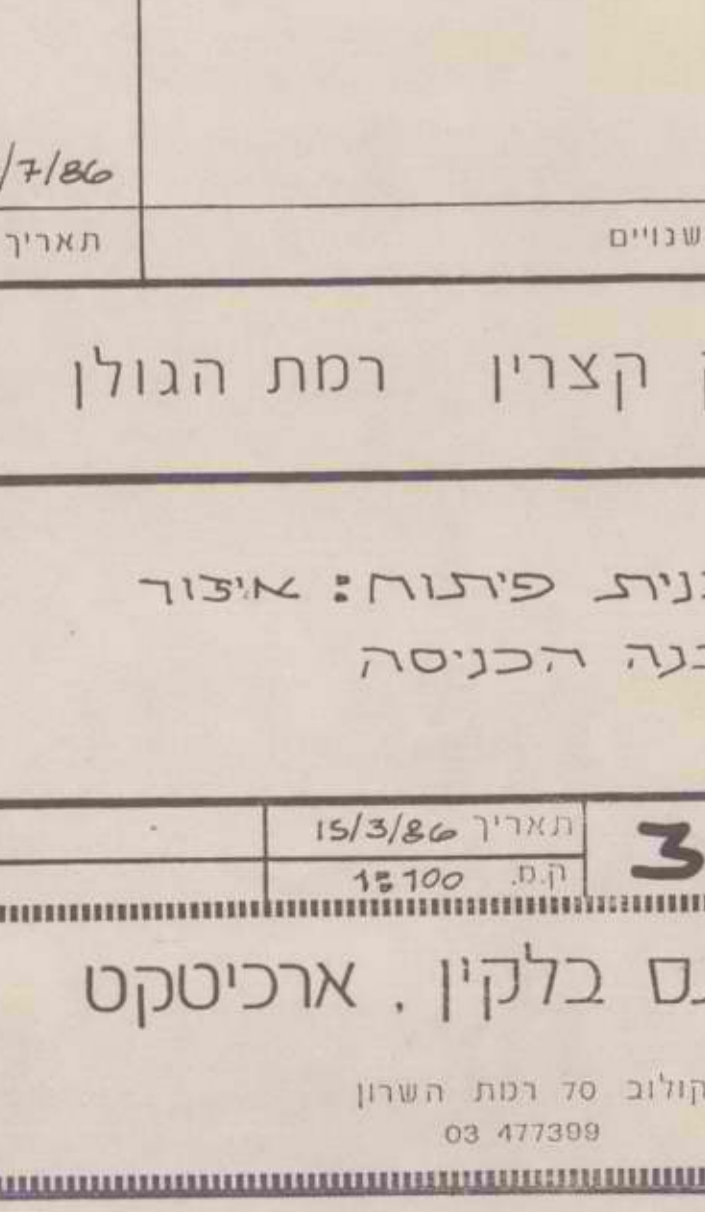
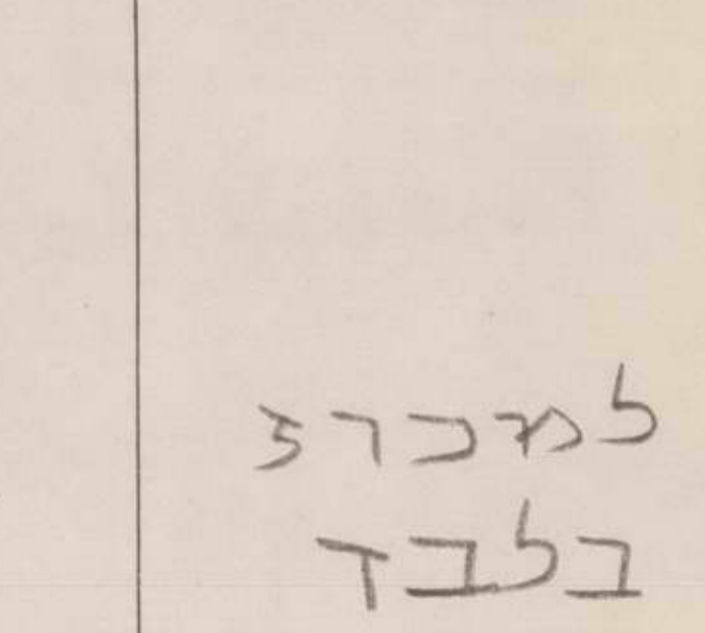
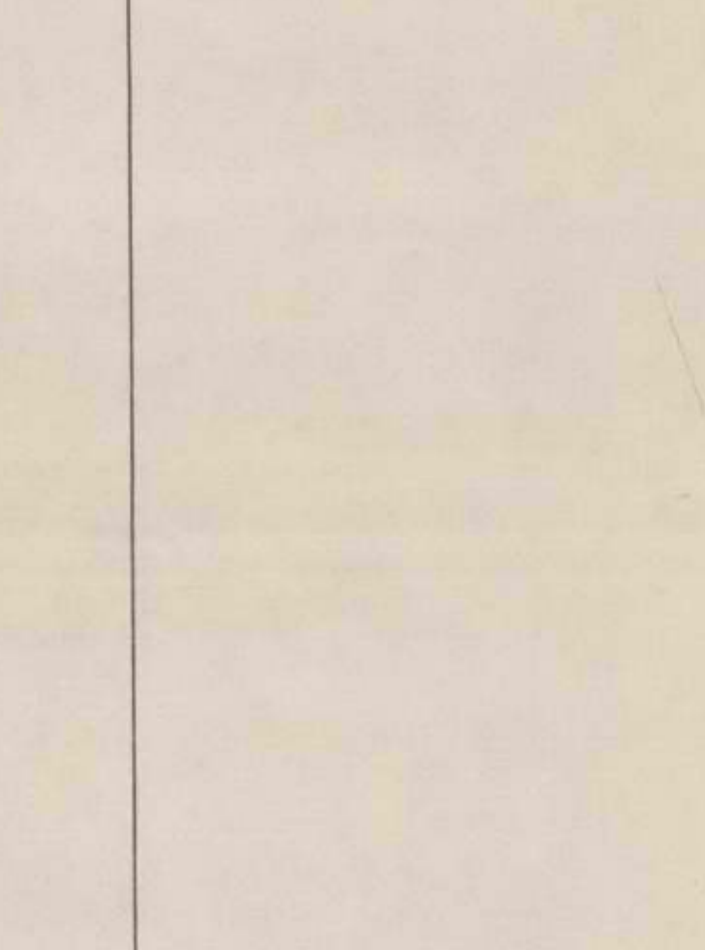
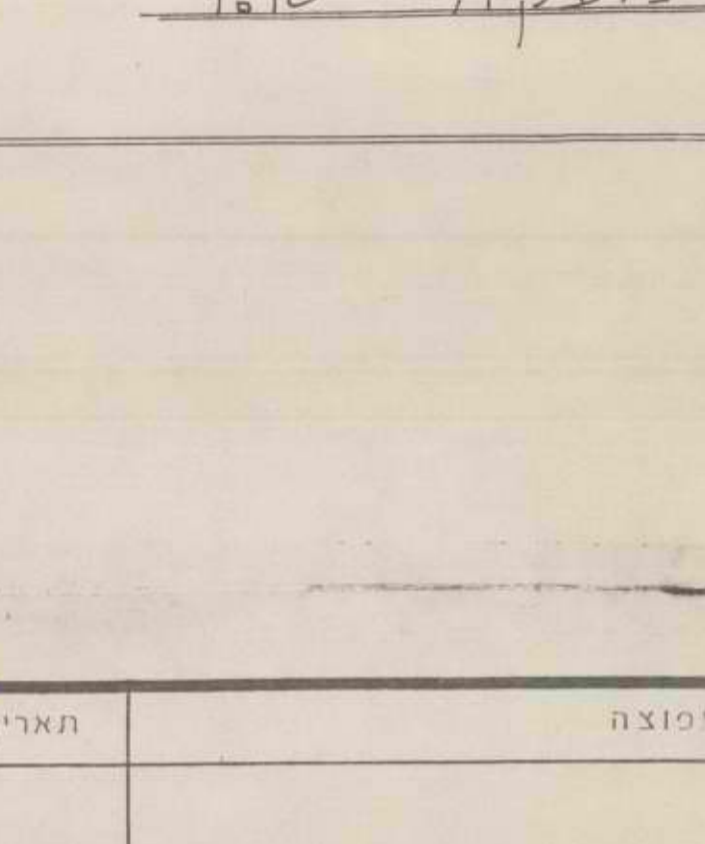
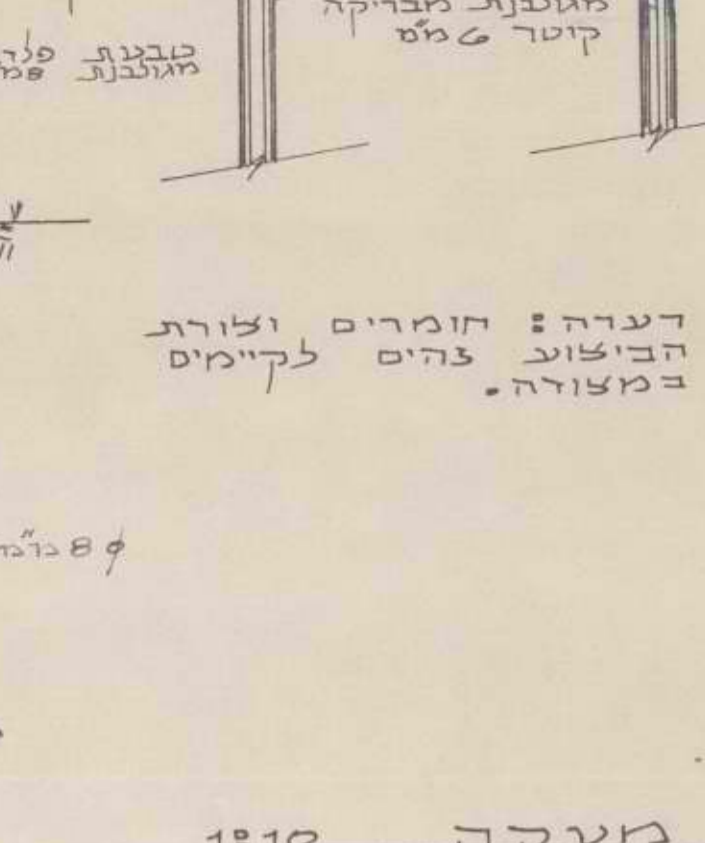
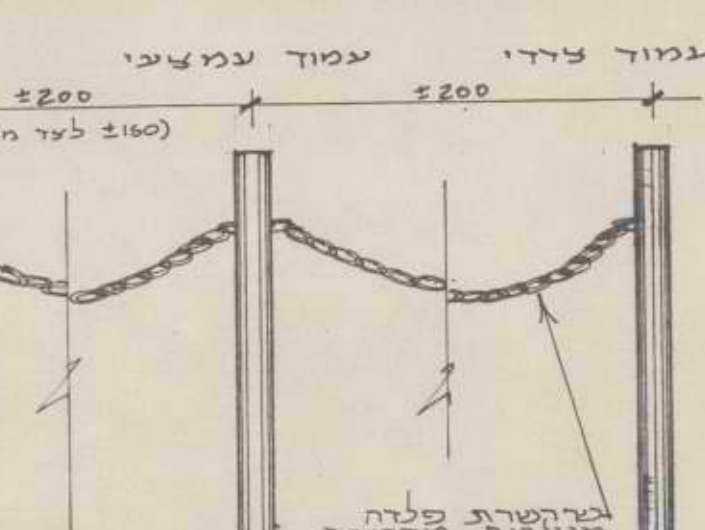
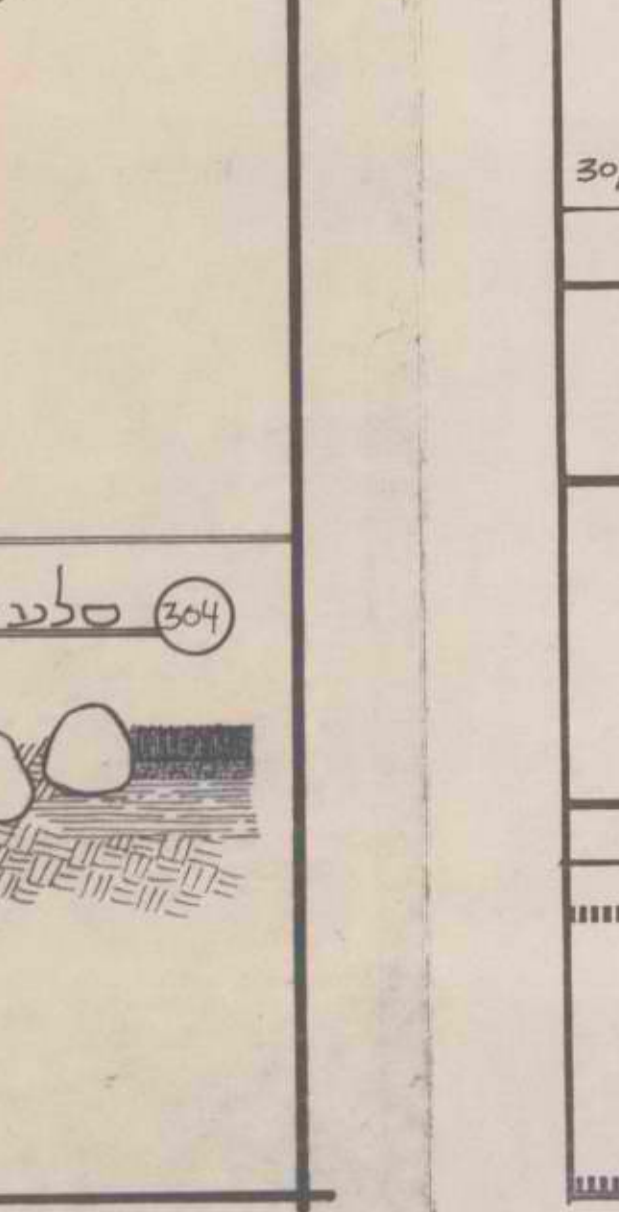
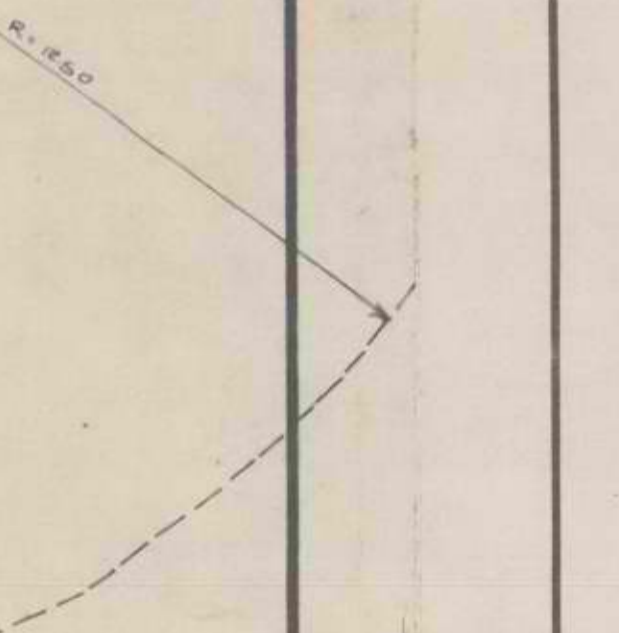
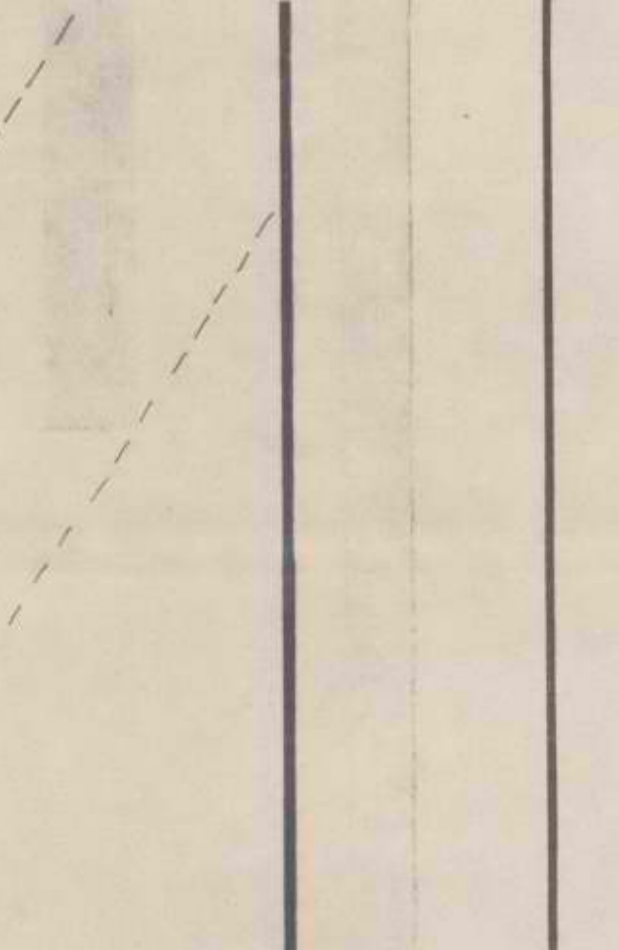
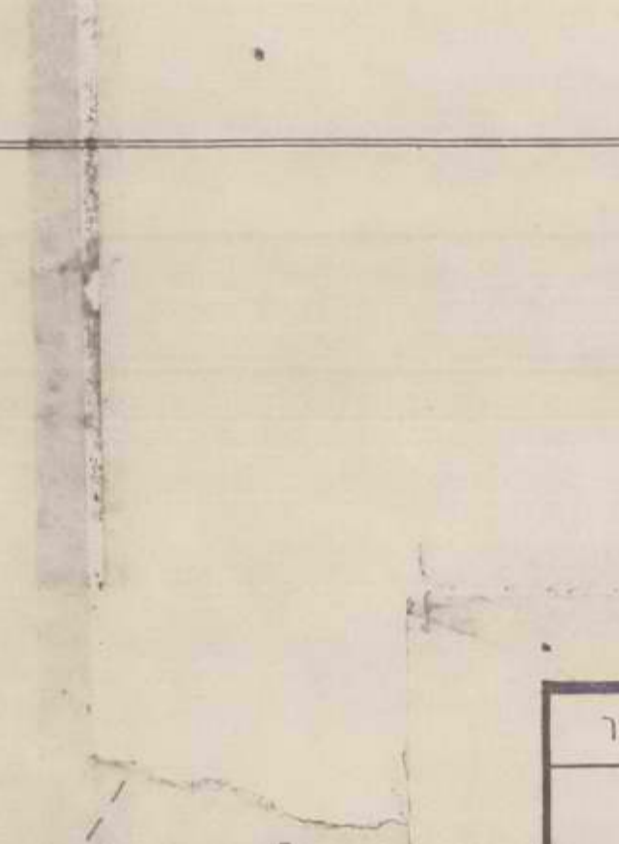
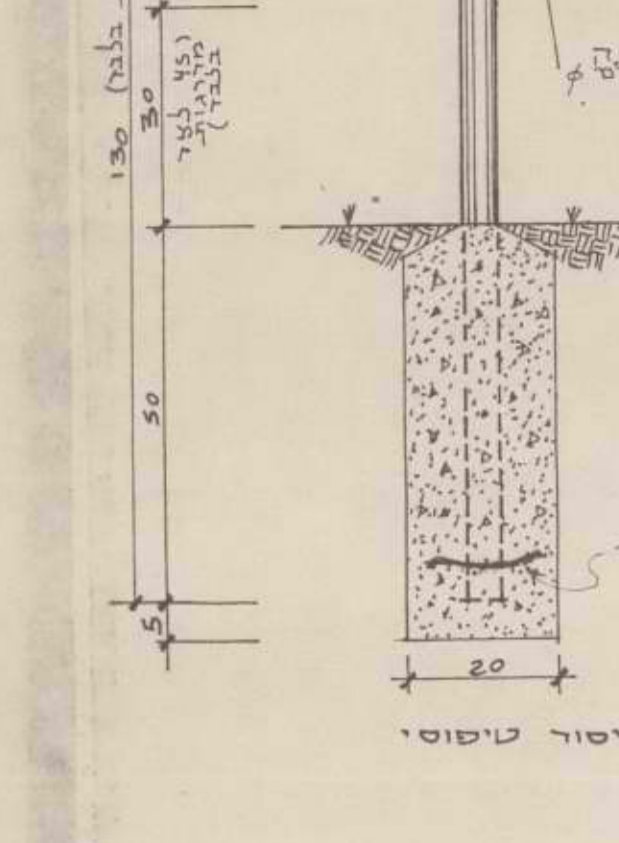
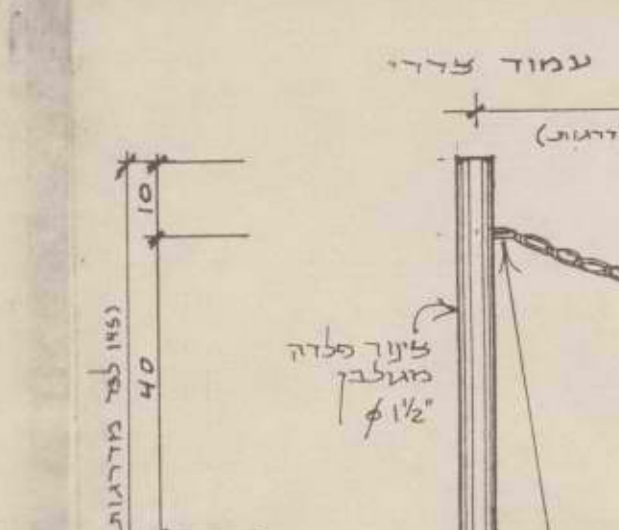
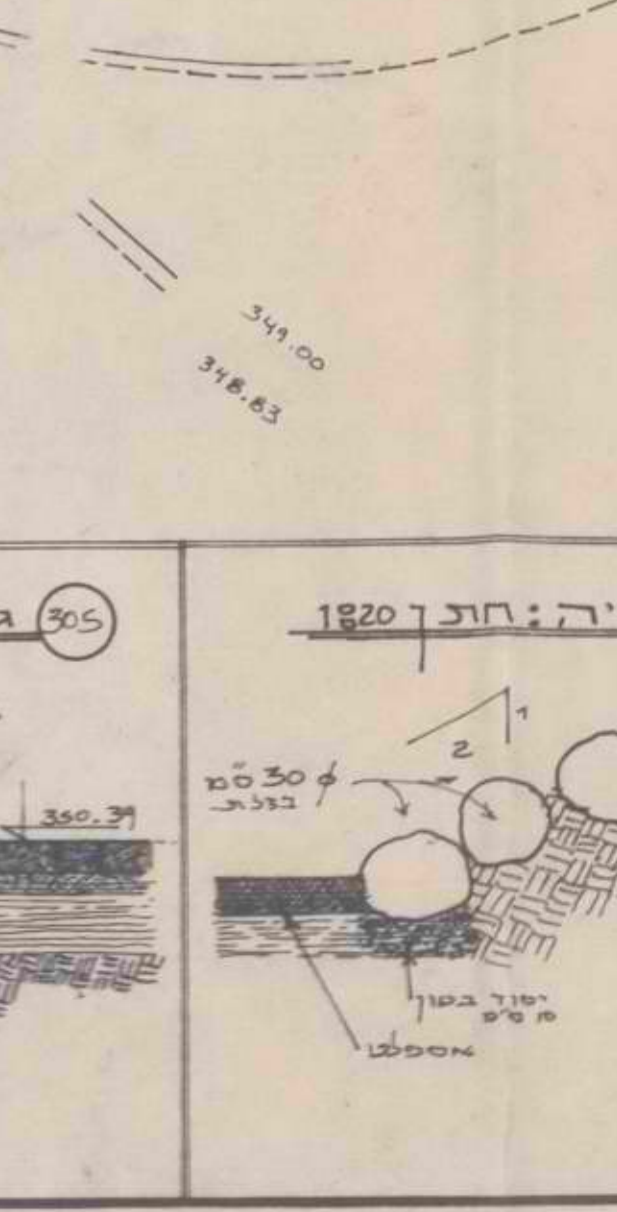
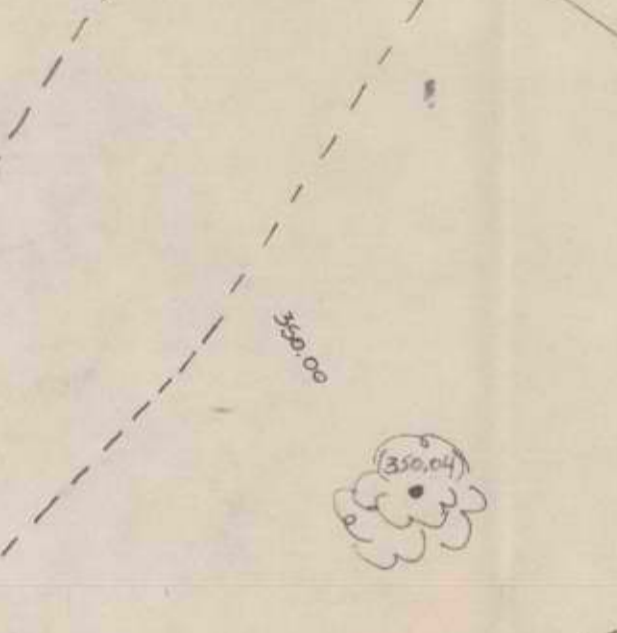
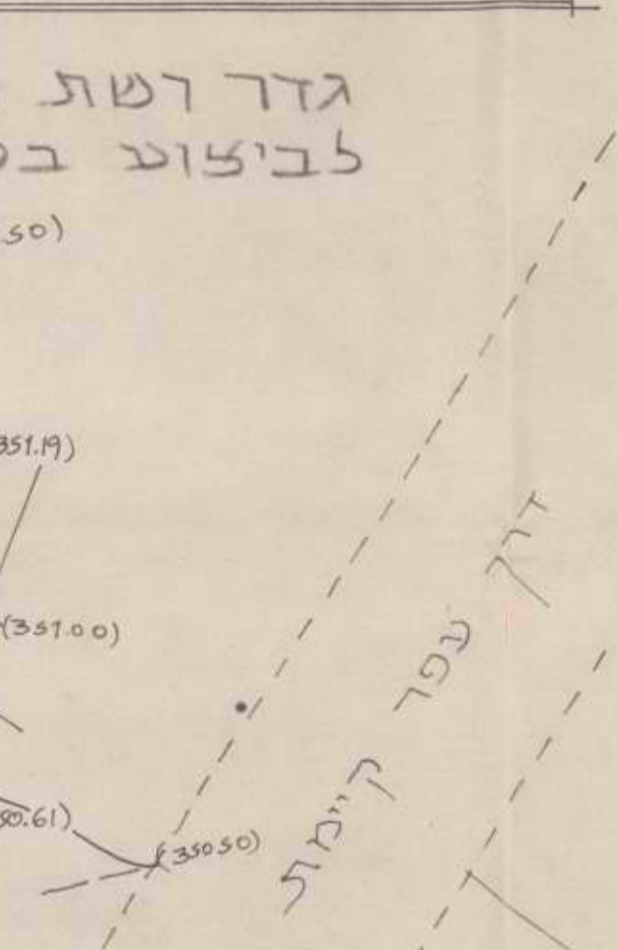
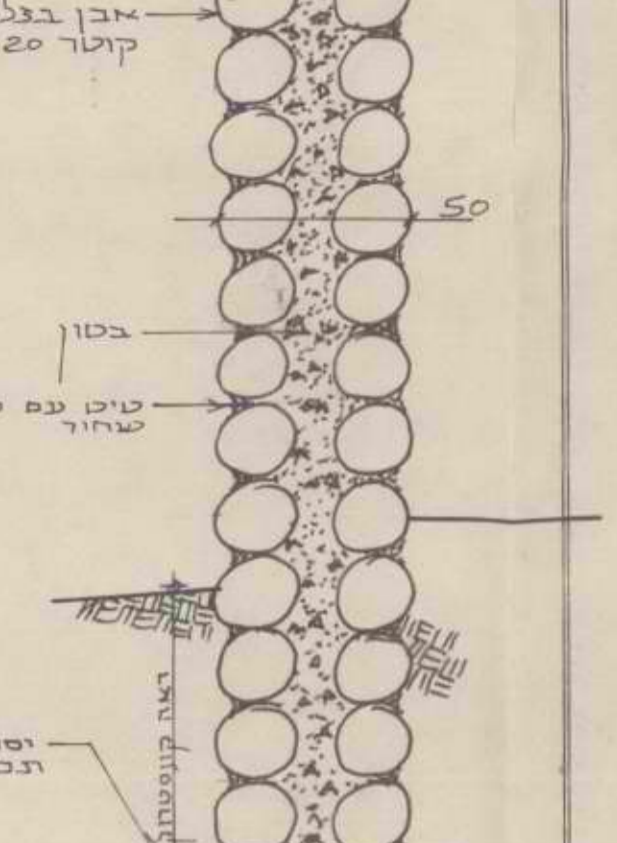
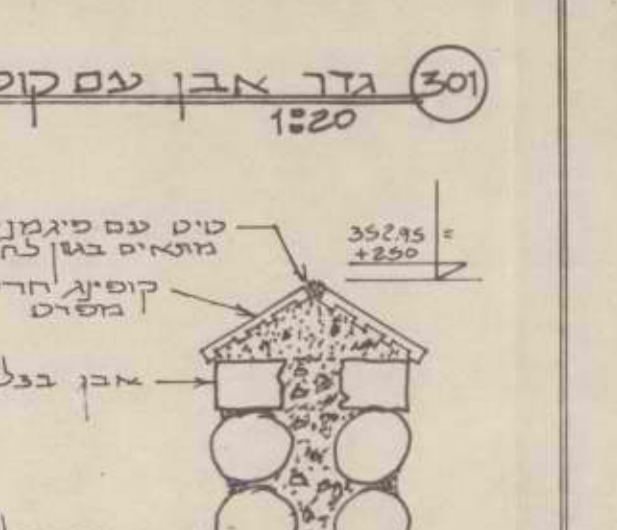
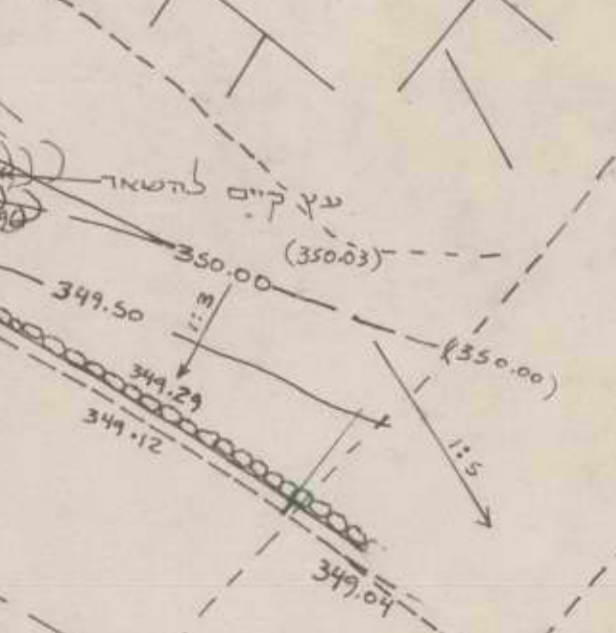
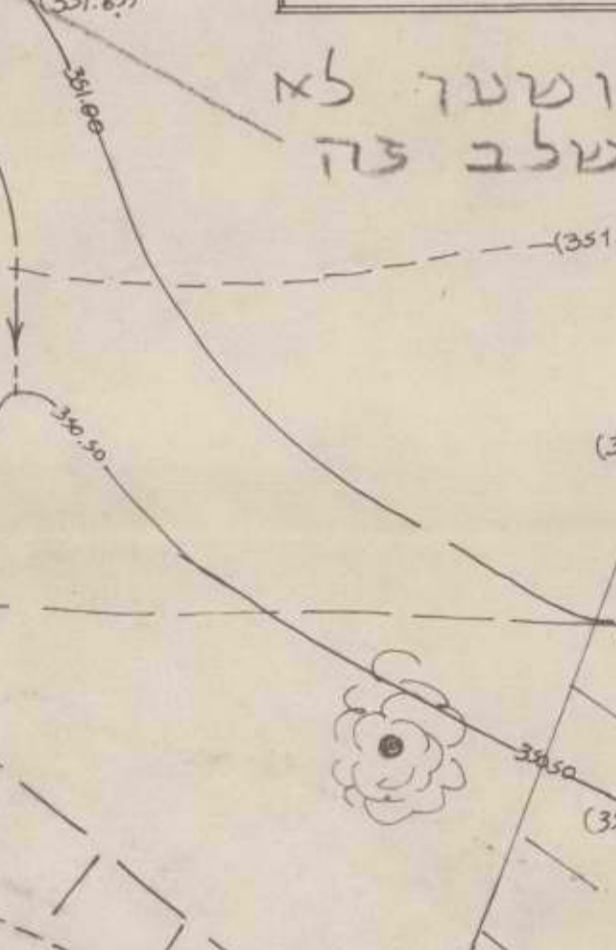
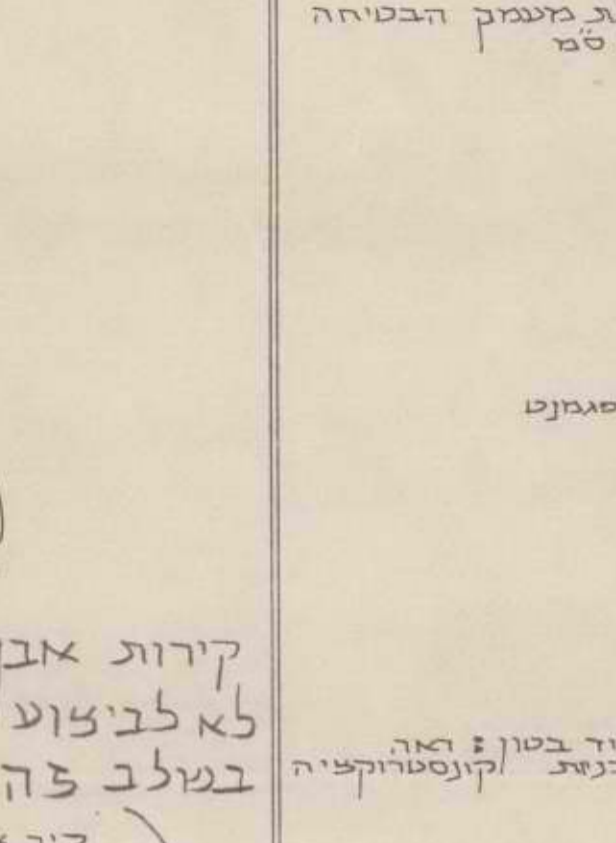
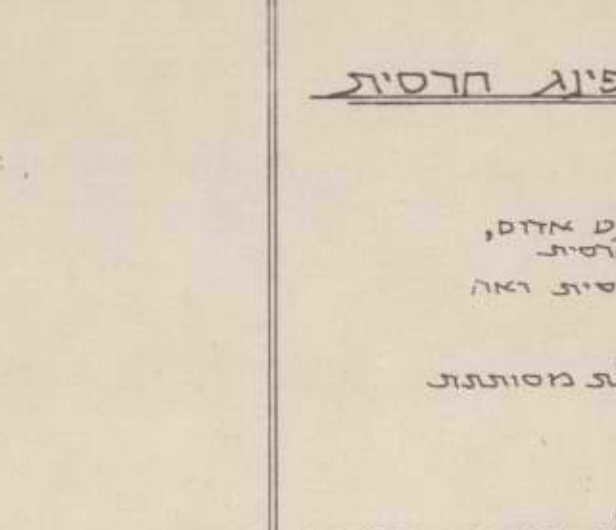
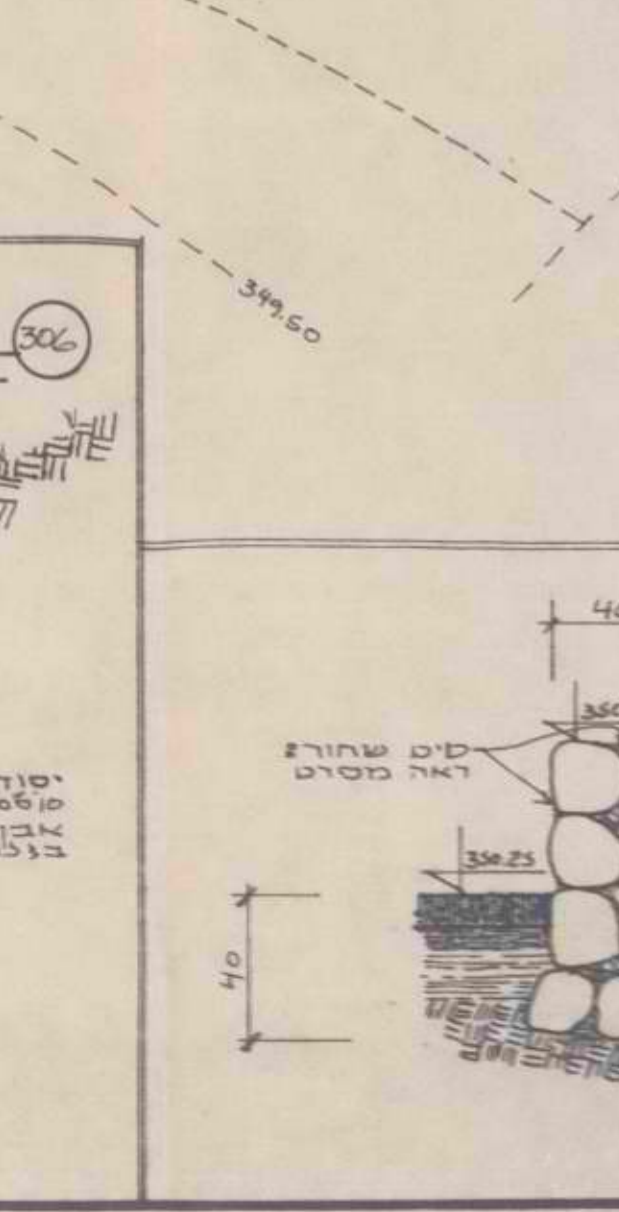
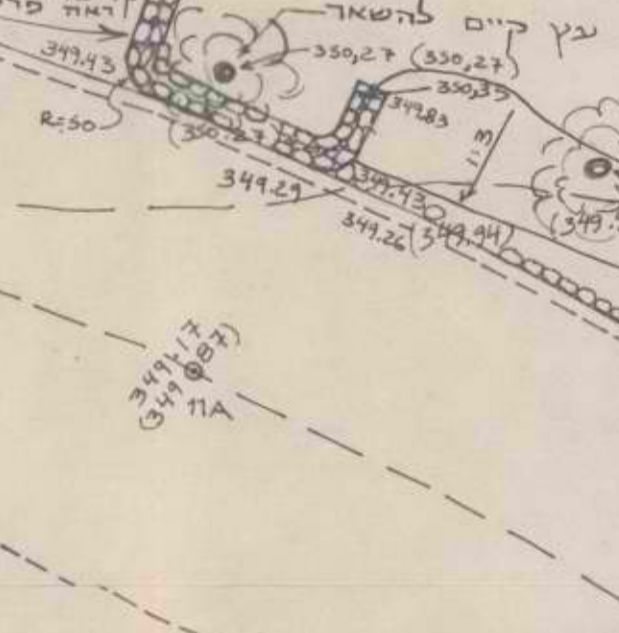
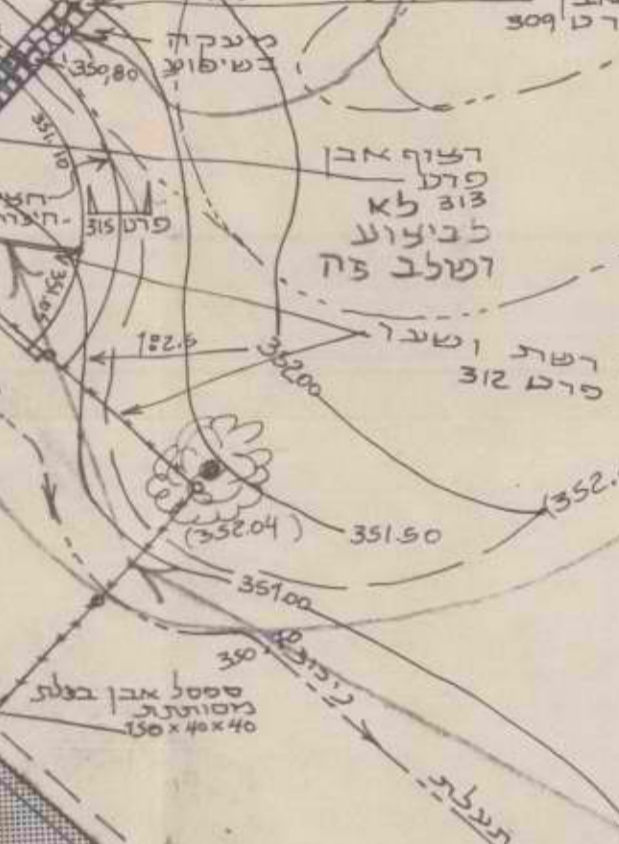
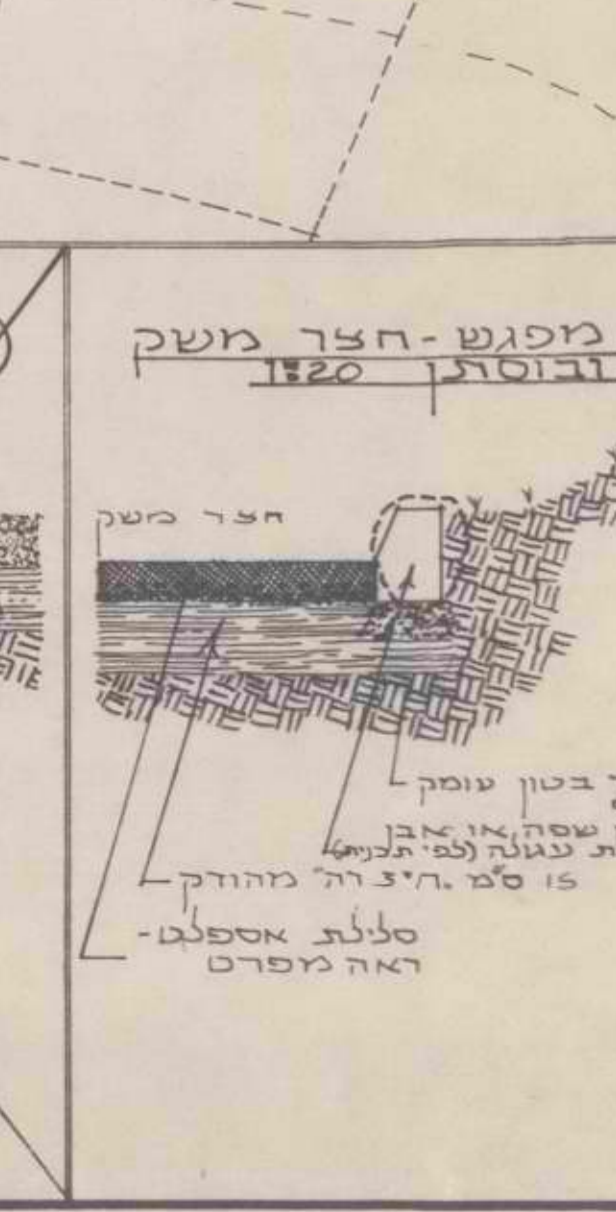
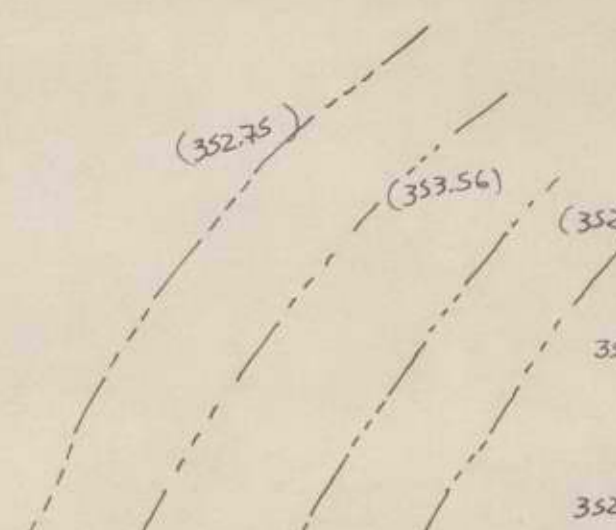
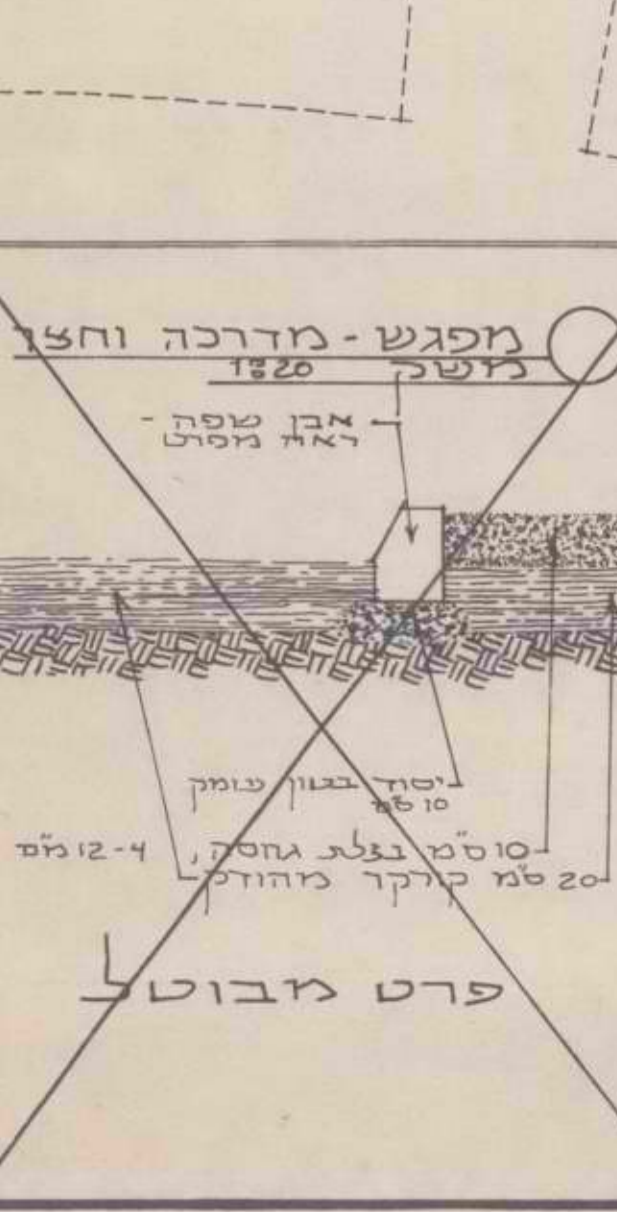
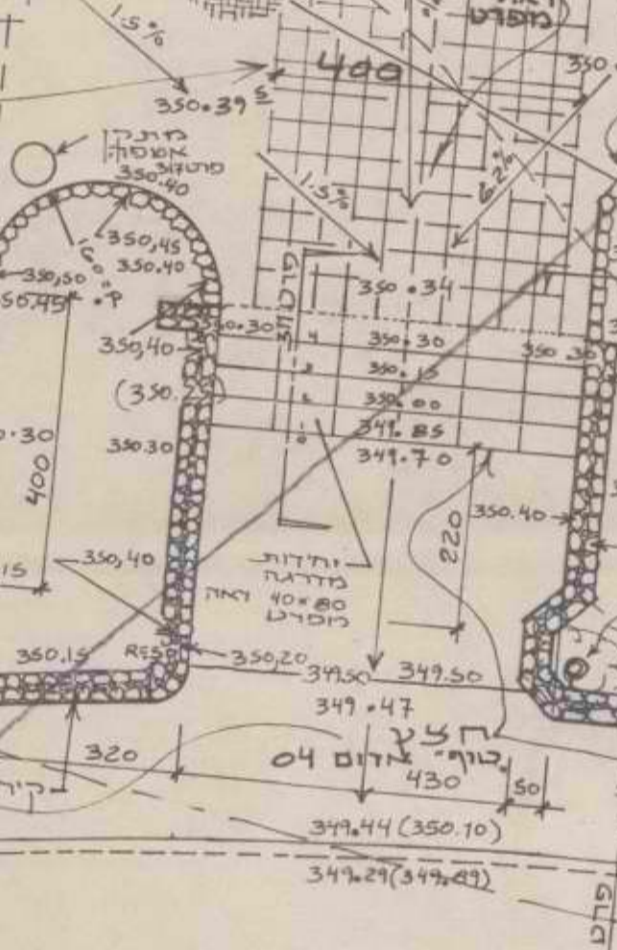
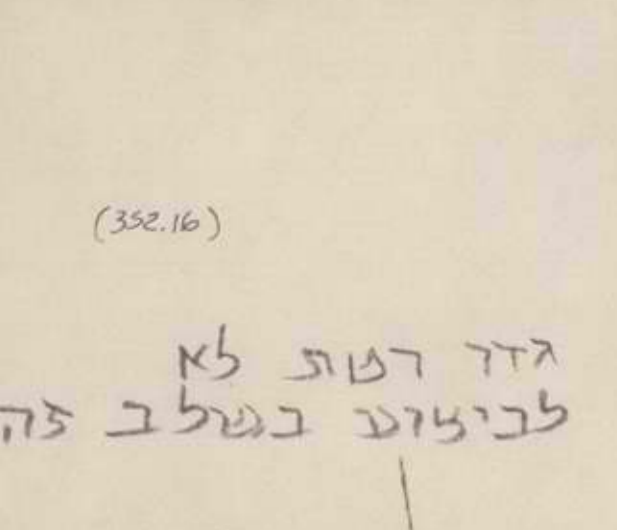
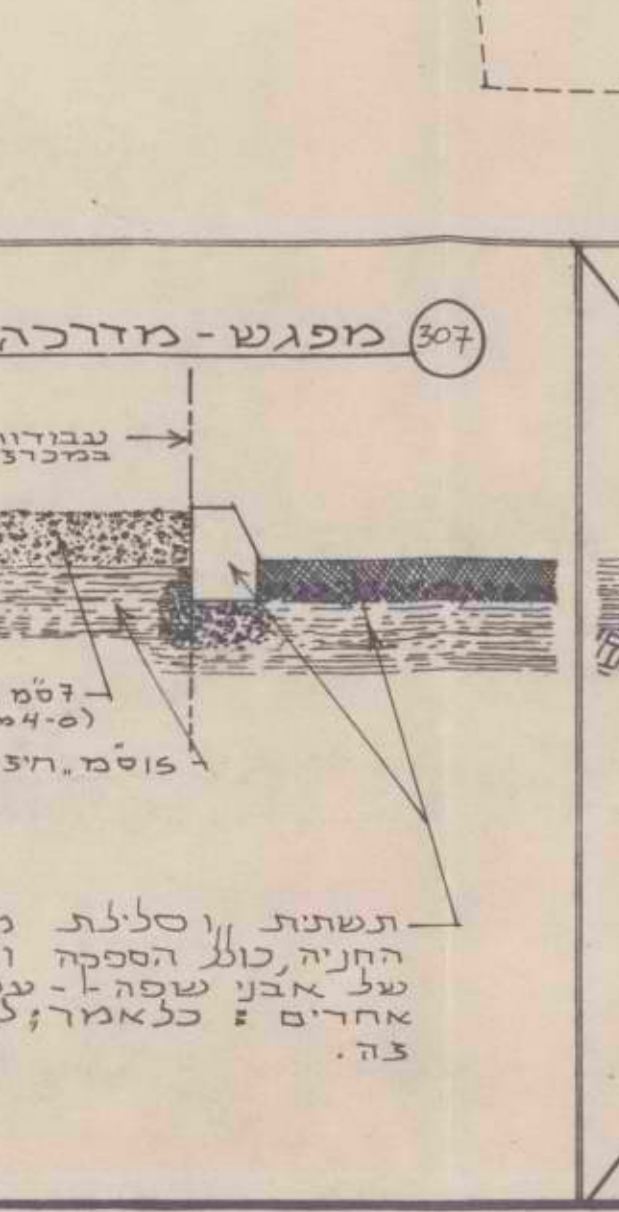
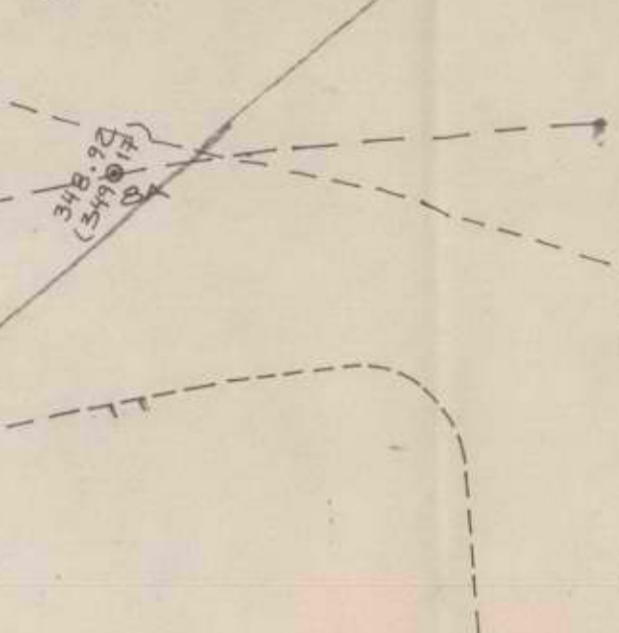
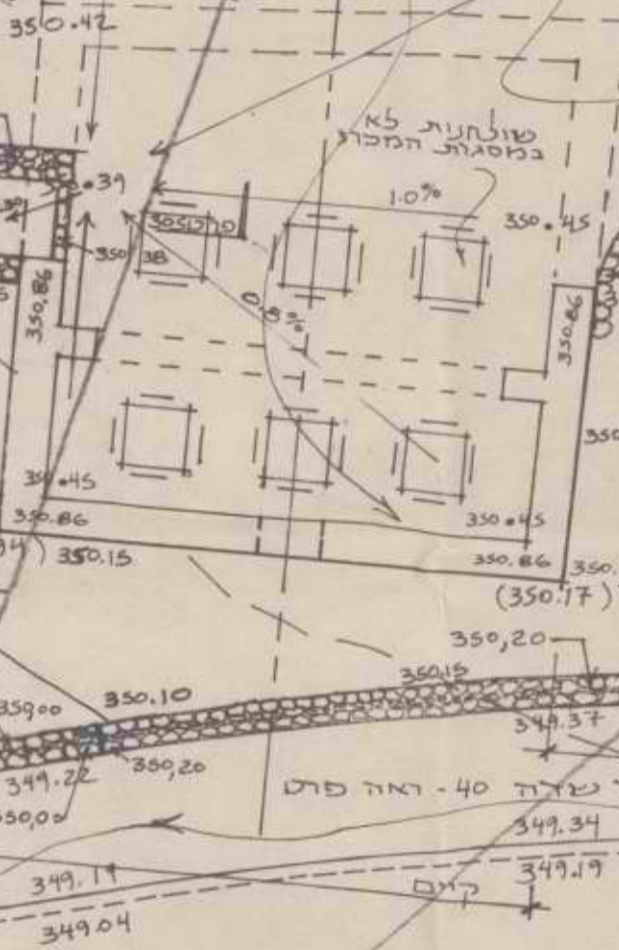
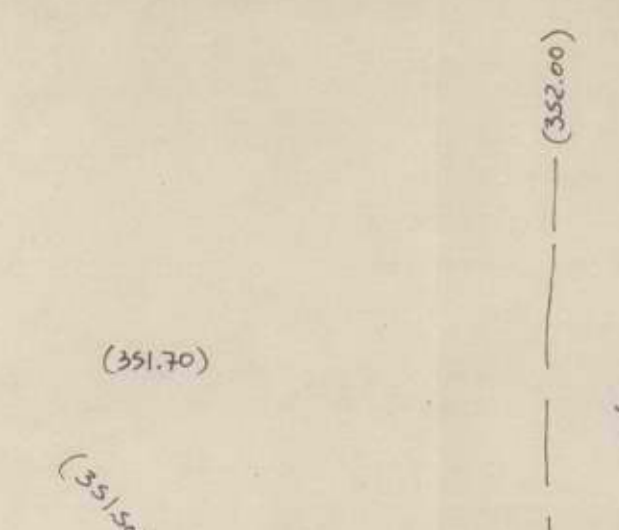
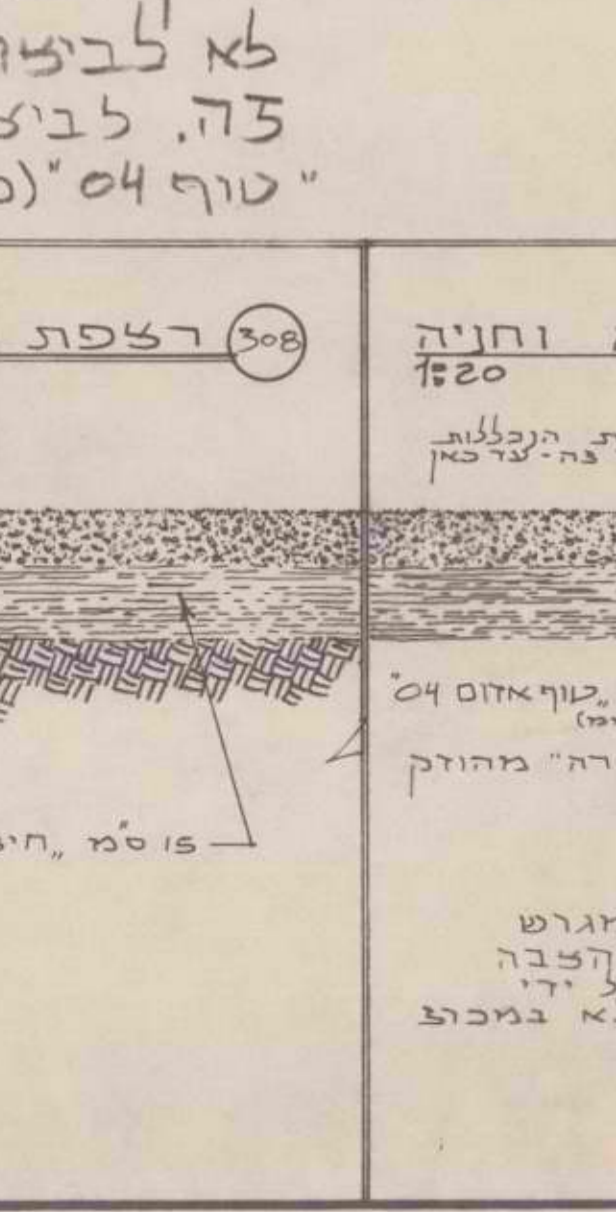
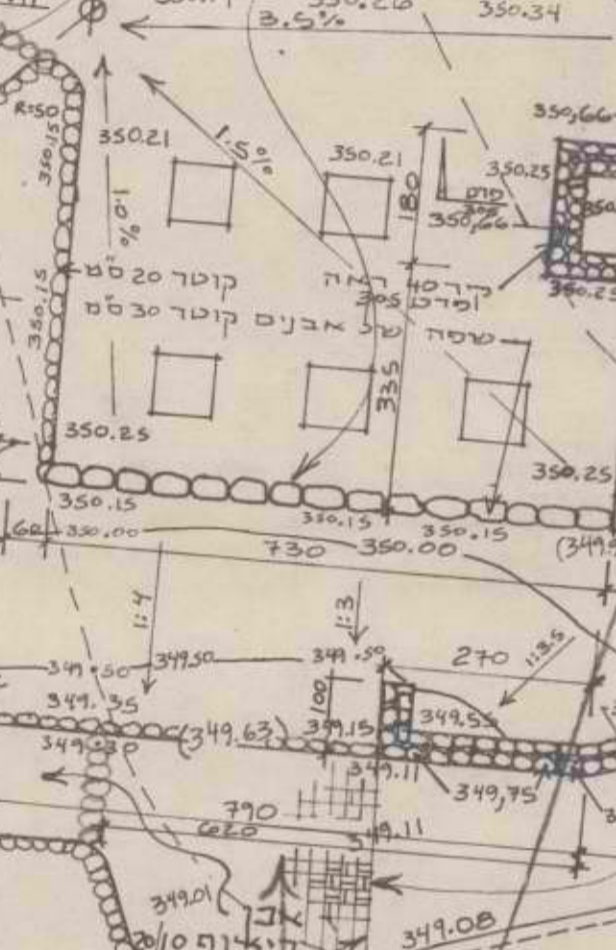
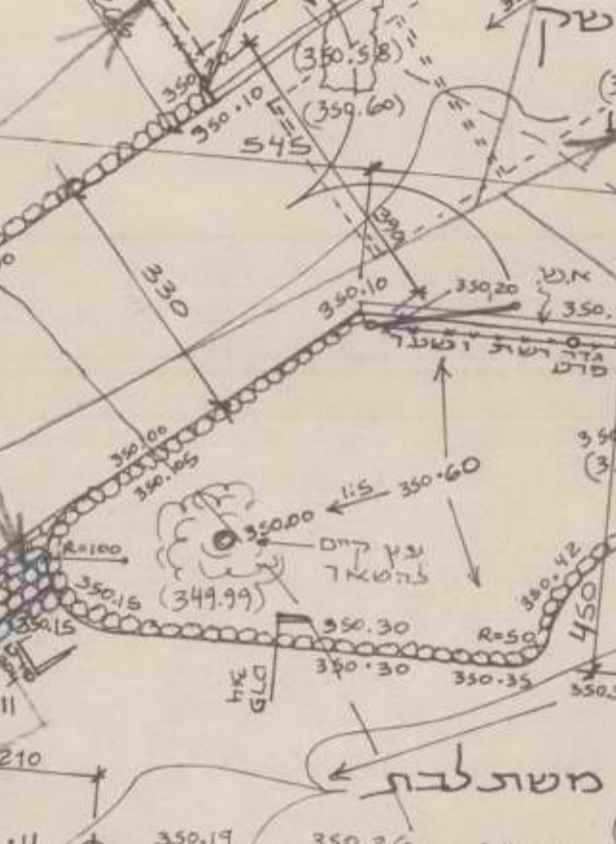
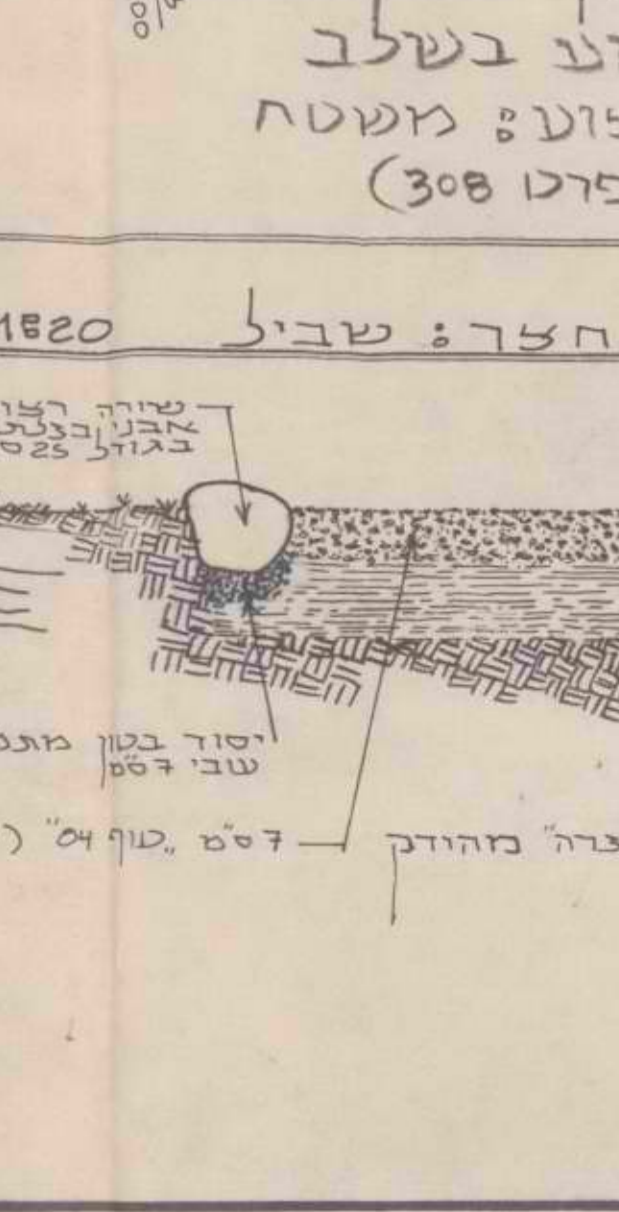
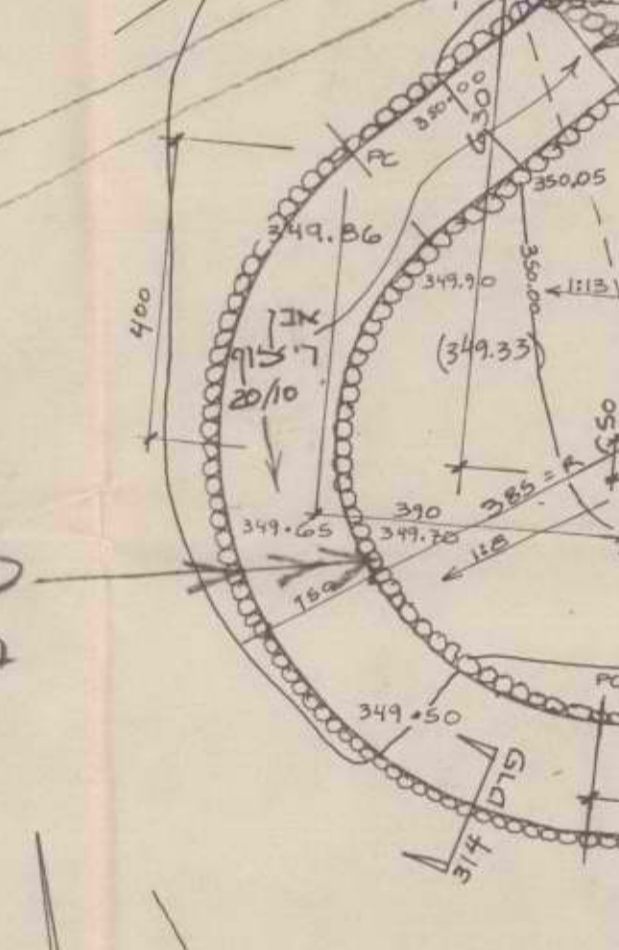
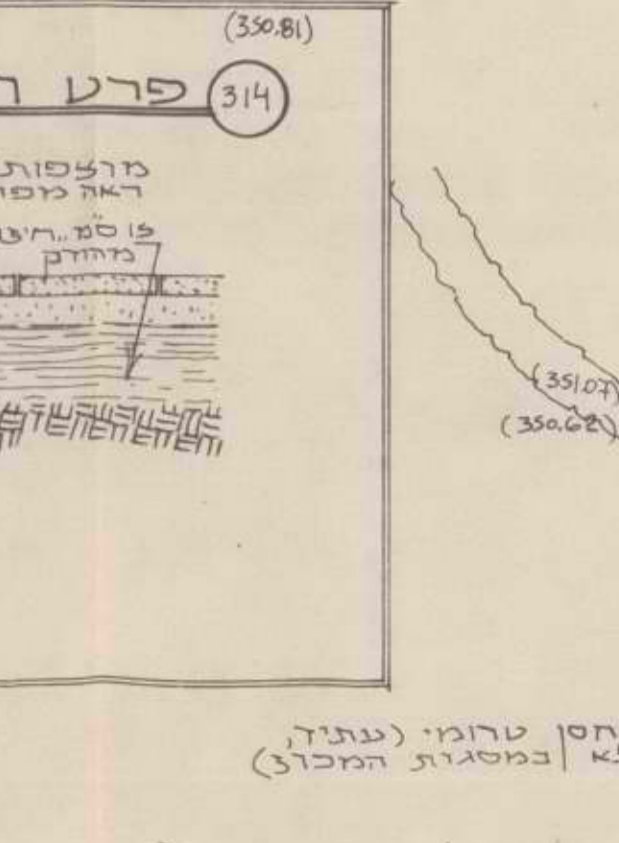
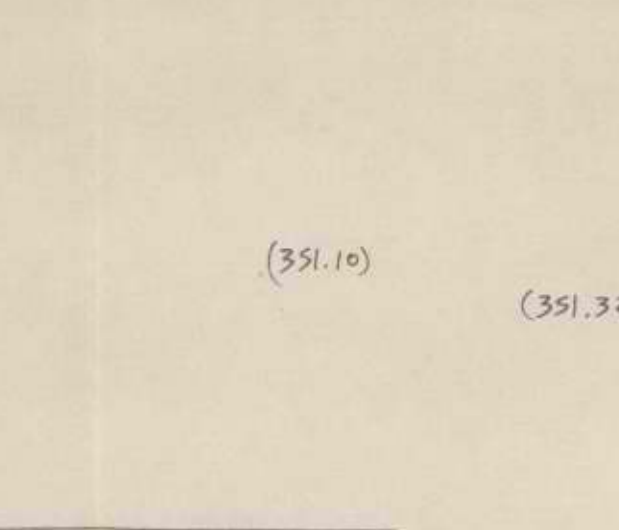
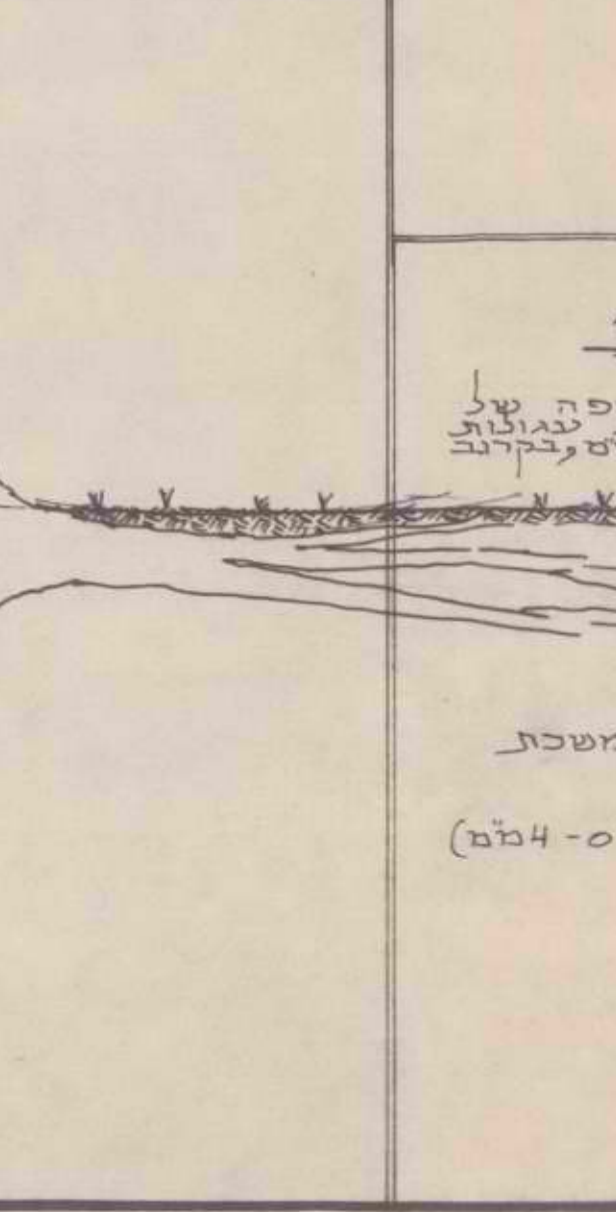
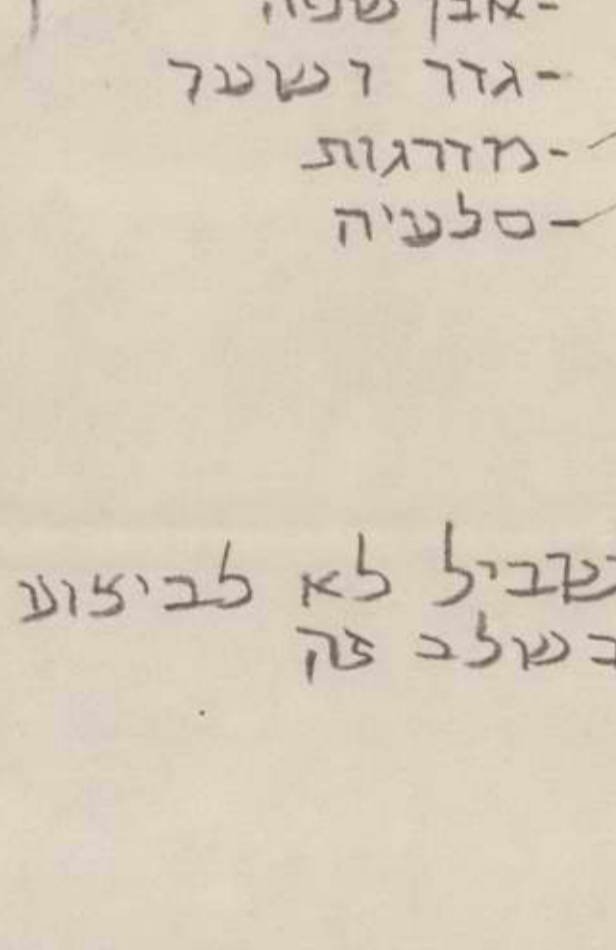
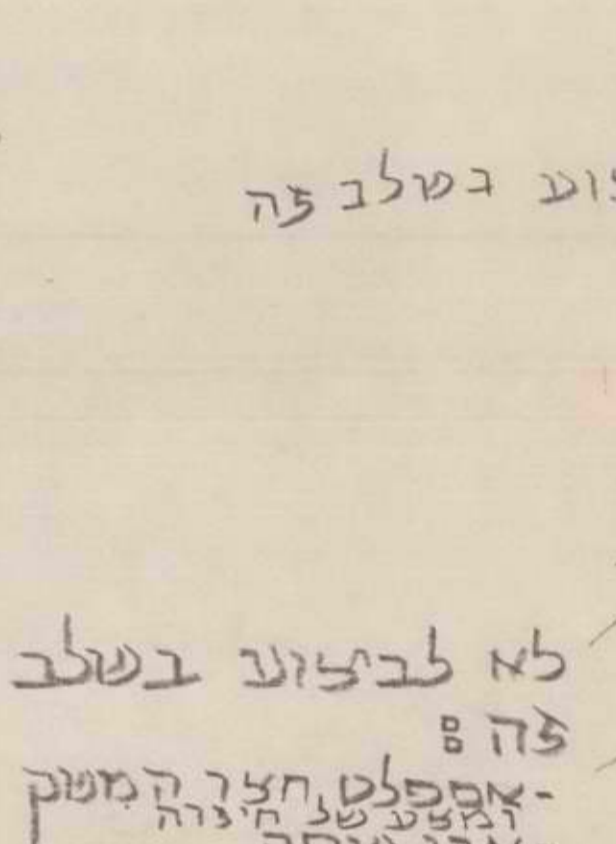
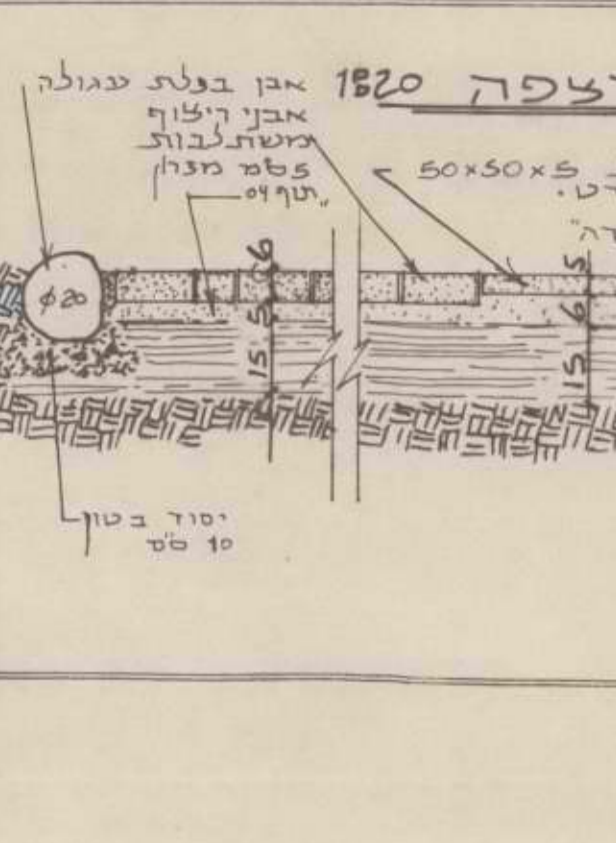
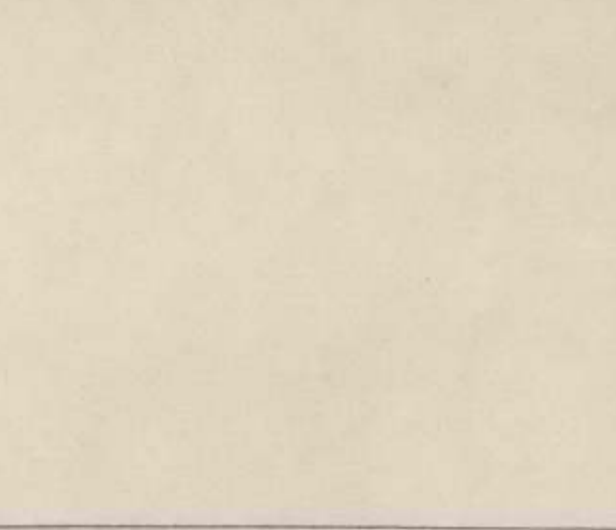
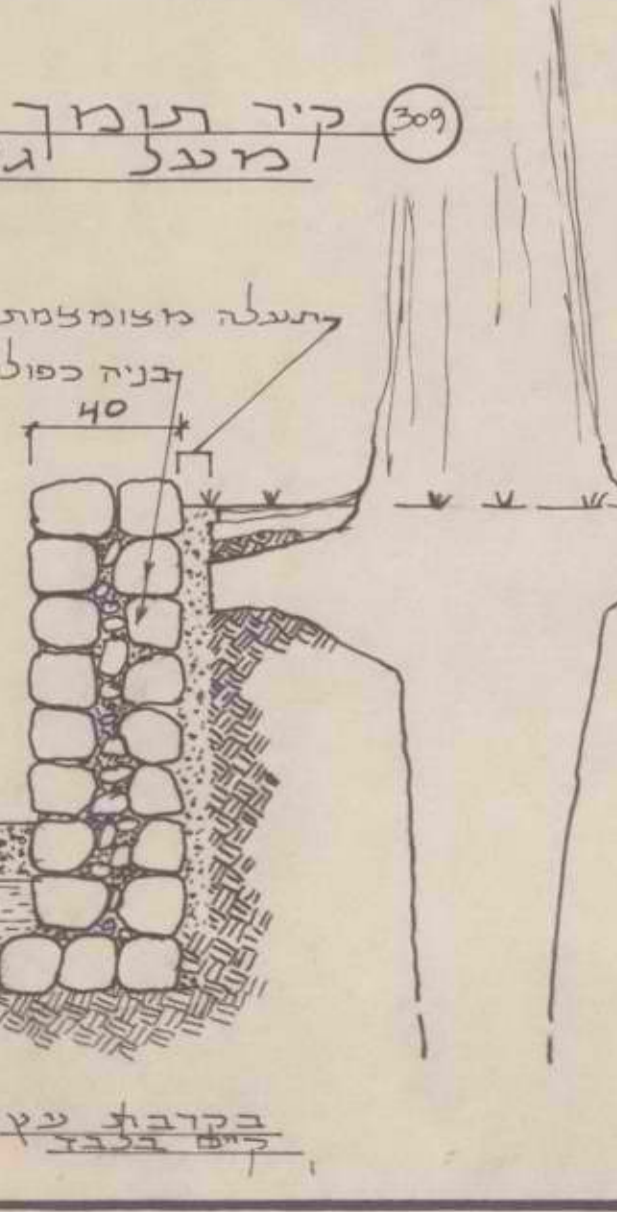
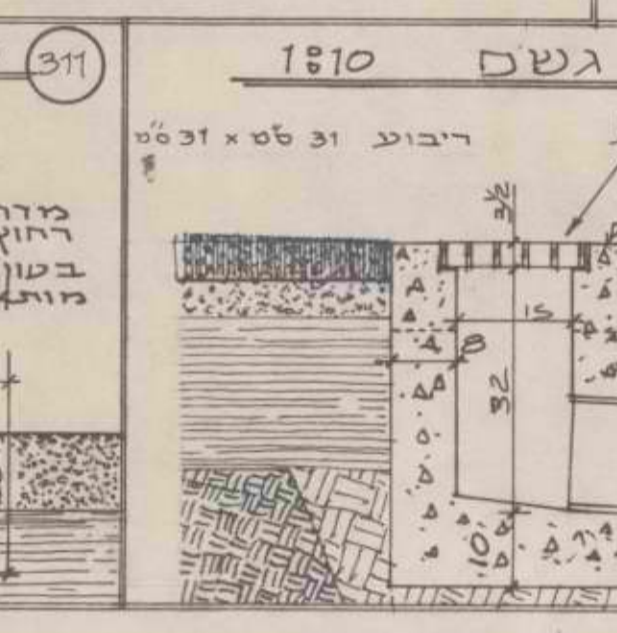
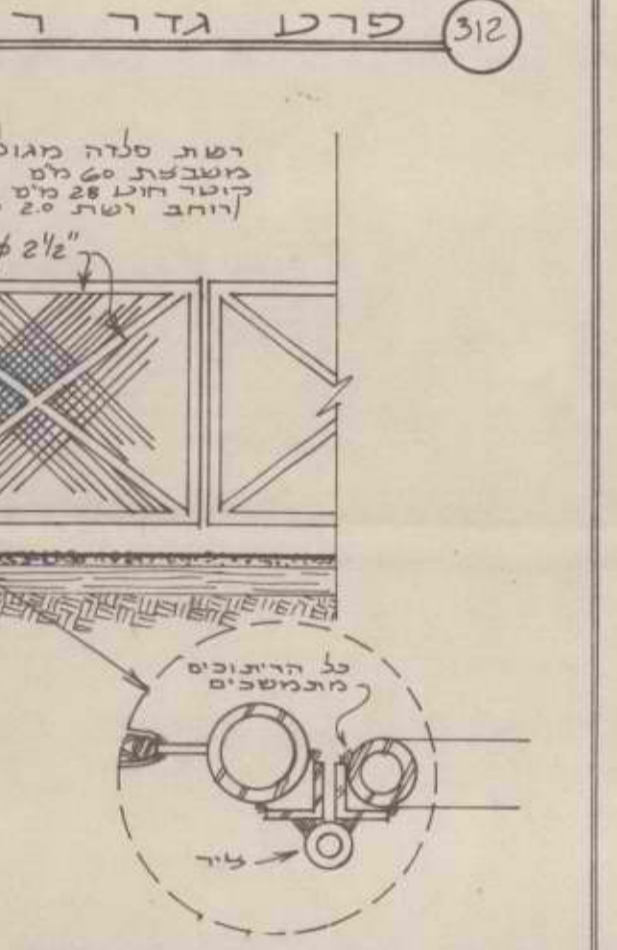
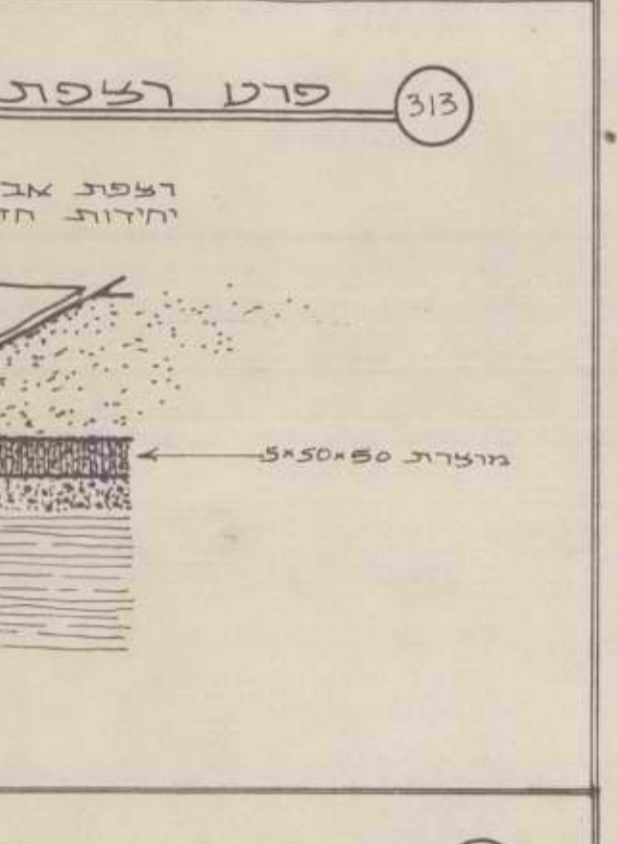
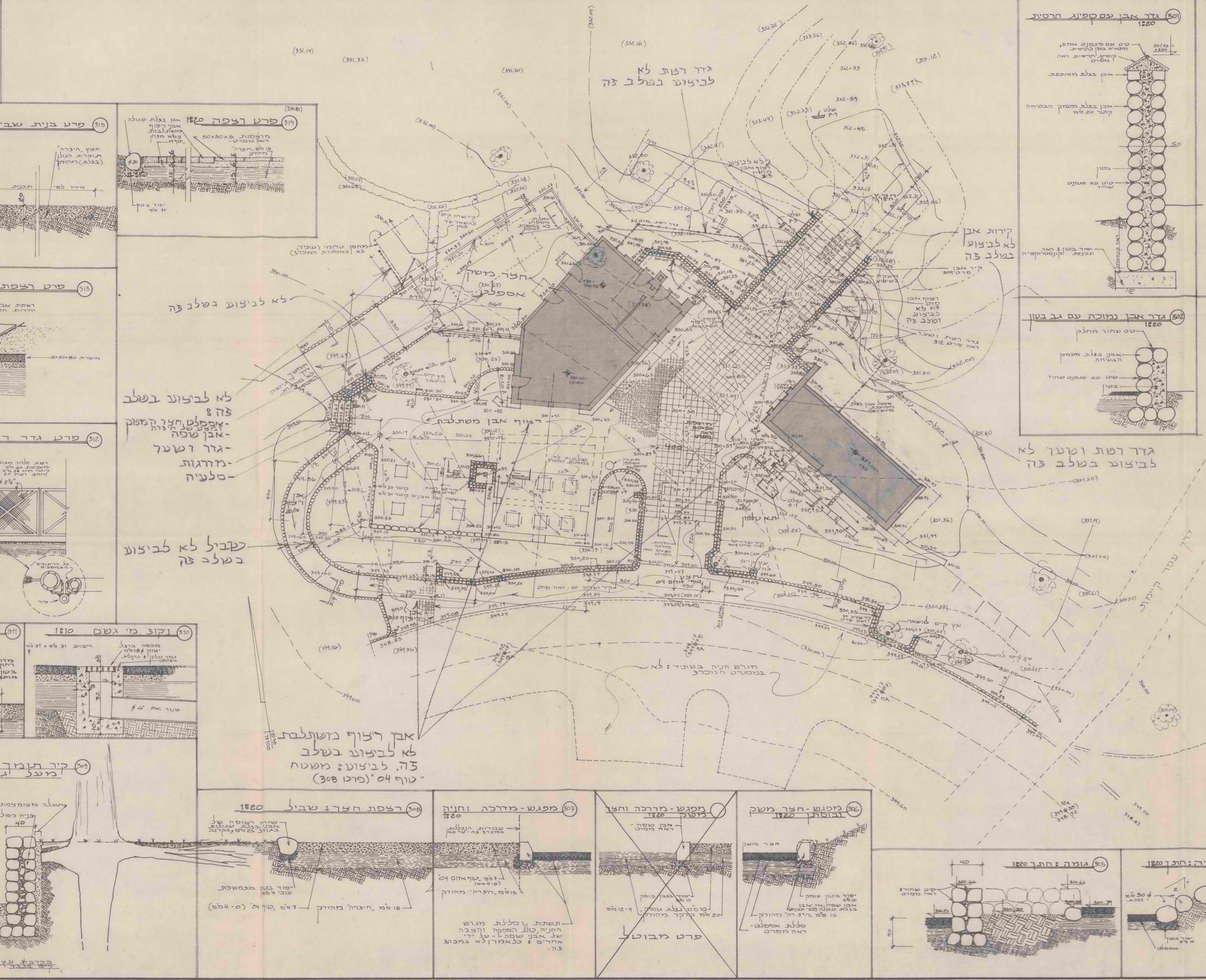
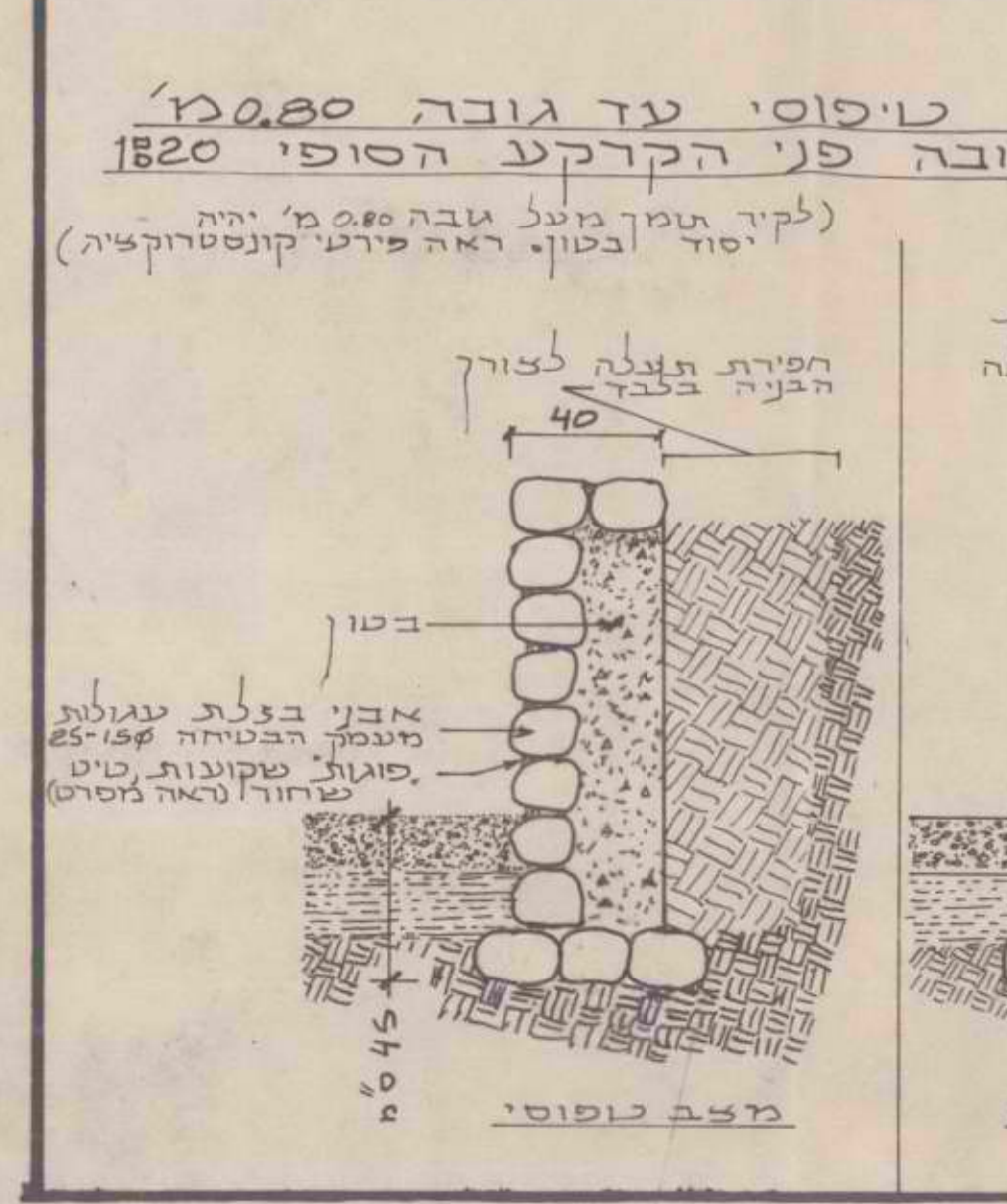
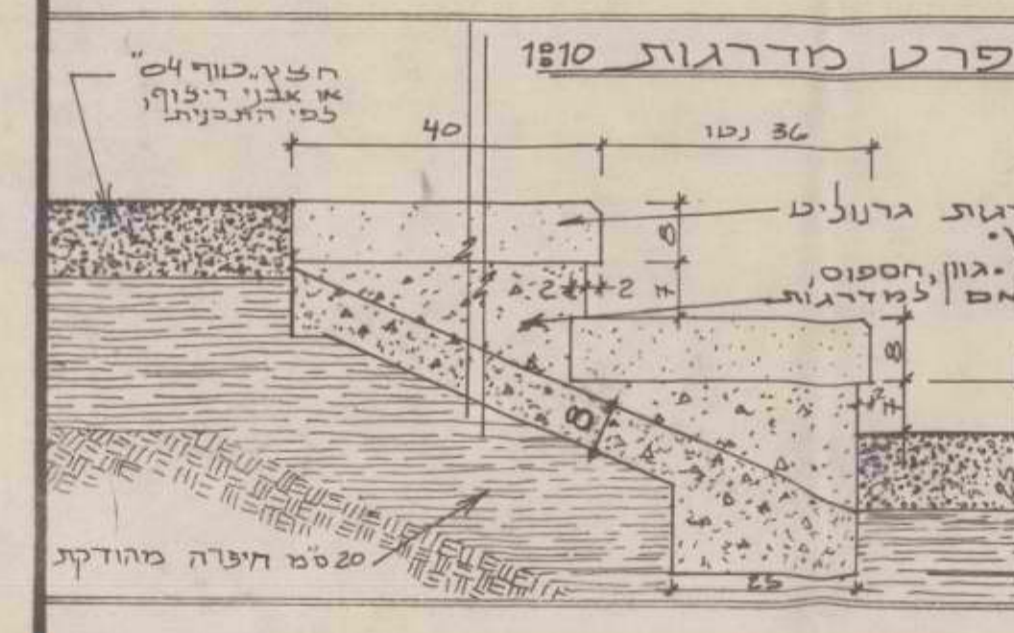
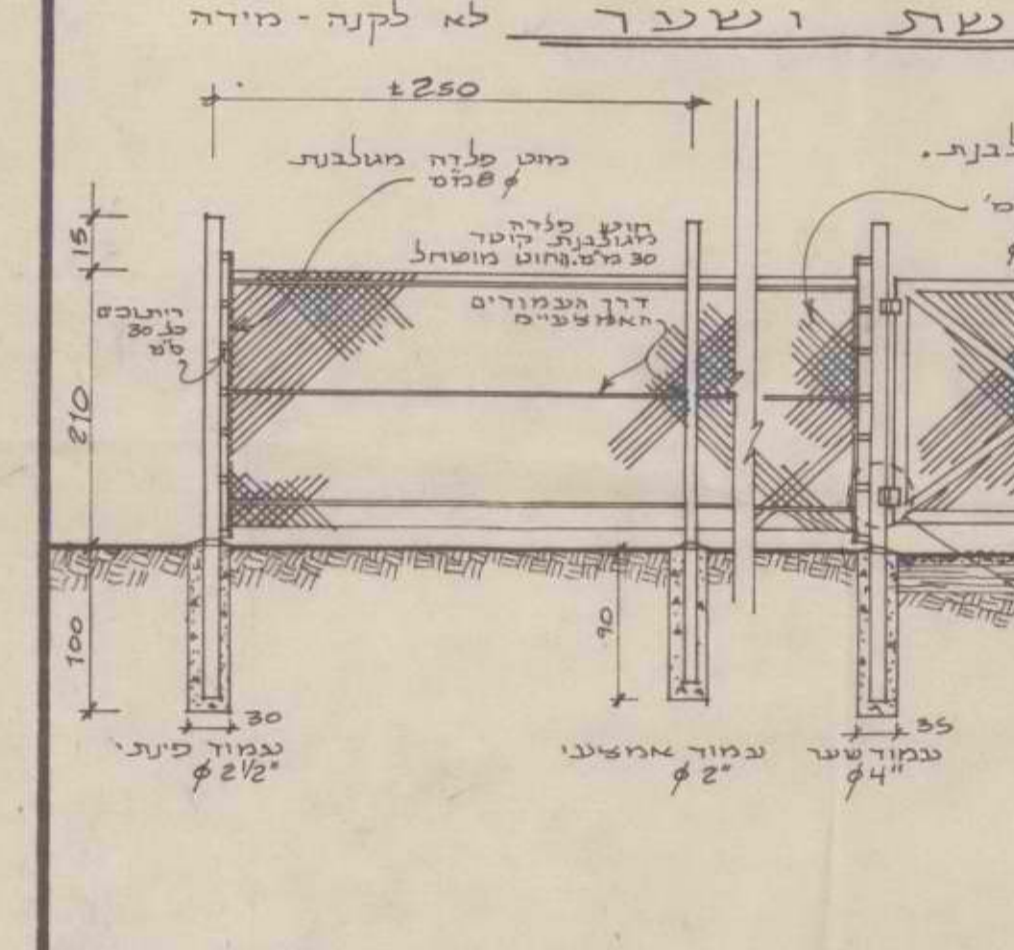
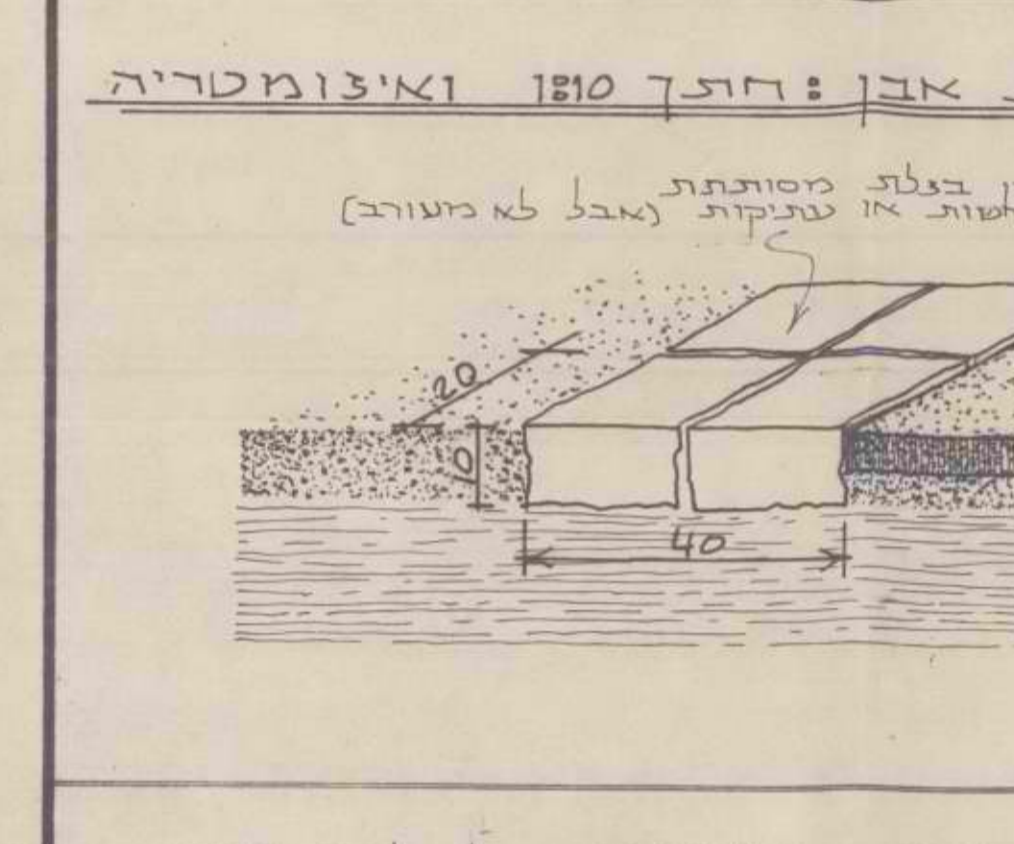
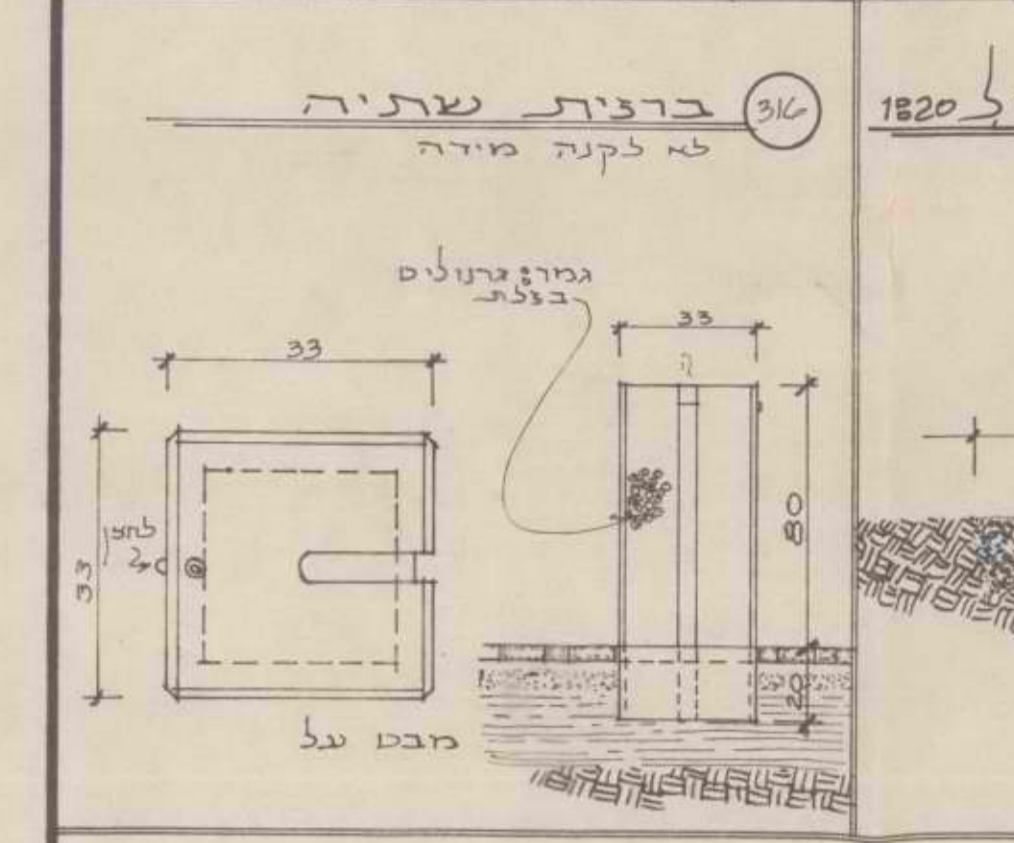
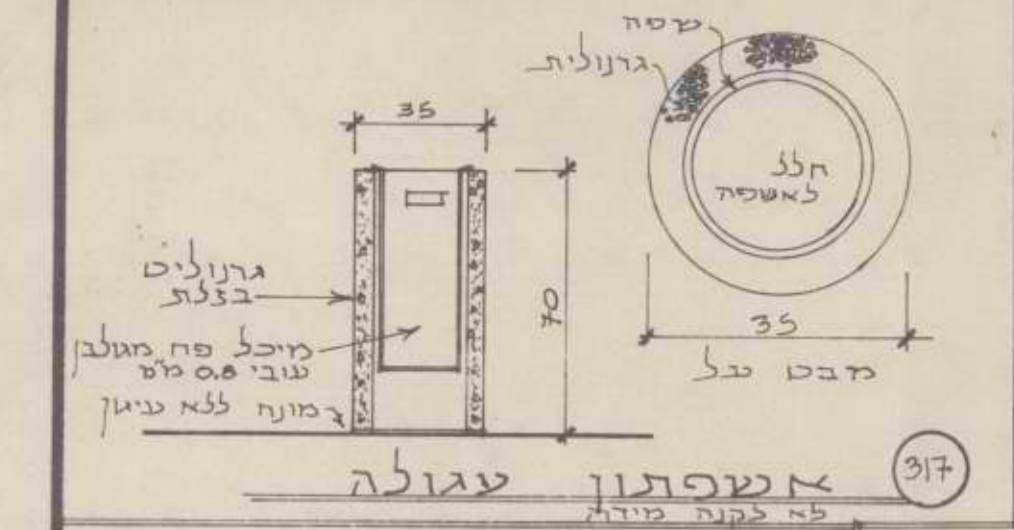

תאריך	30/7/86
שנויים	
פרק קצרו	רמת הגולן
תכנית פיתוח	איזור מבנה הכניסה
תאריך	15/3/86
מספר	45700
לורס בלקין	ארכיטקט
רח' סוקולוב	30 רמת הגולן
03 477309	

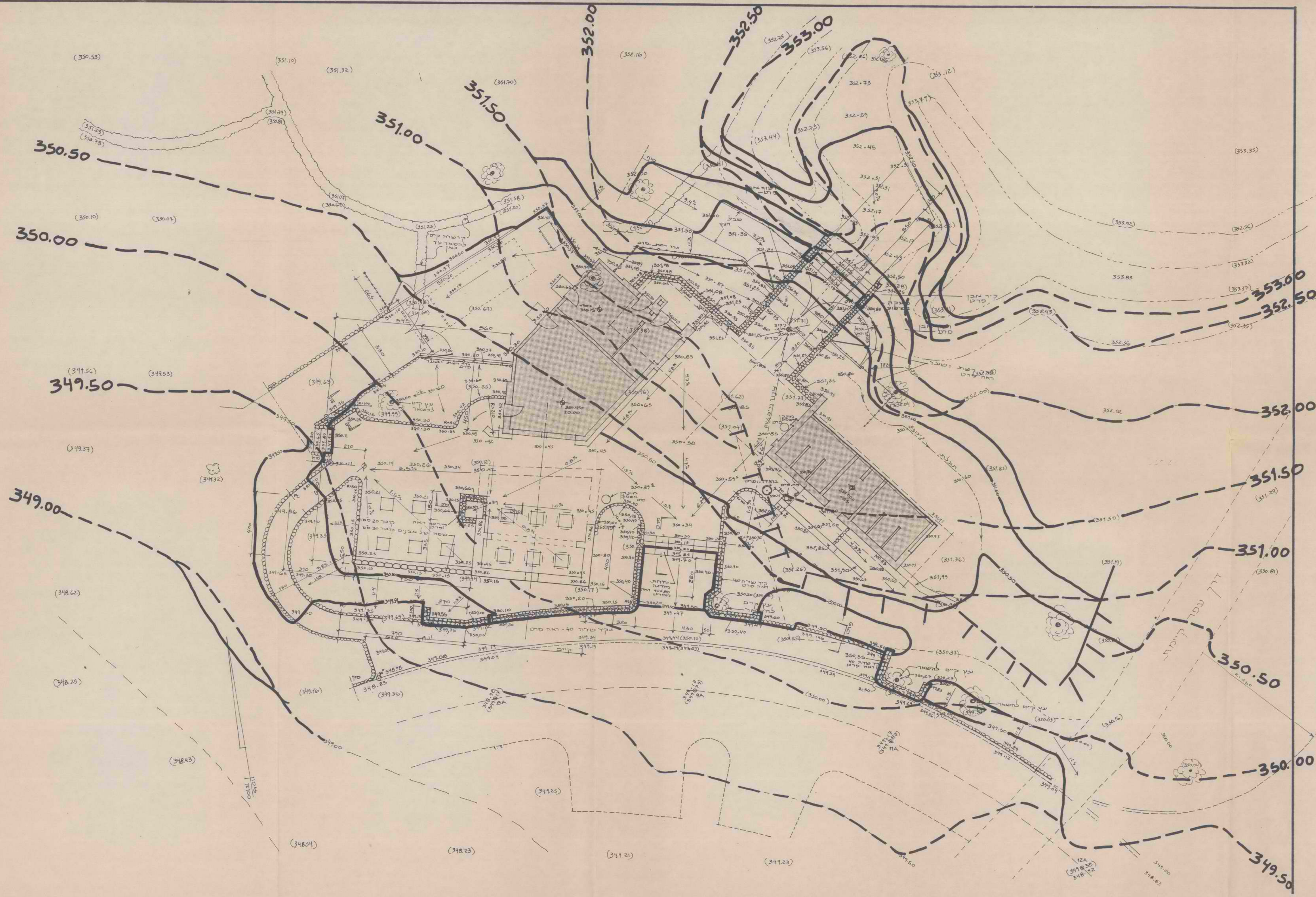

תאריך	תכנון
תאריך	שניים
<p>למכרז בלבד!</p> <p>הערה: כל הגבהים סופיים</p>	
<p>פרק קצרון רמת הגולן</p>	
<p>תכנית חפירה ומילוי איזור מבנה הכניסה</p>	
תאריך 30/7/86	פ-4
ק.ס. 1810	
<p>לורתם בלקין, ארכיטקט</p>	
<p>רח' טוקולוב 70 רמת השרון 03 477399</p>	

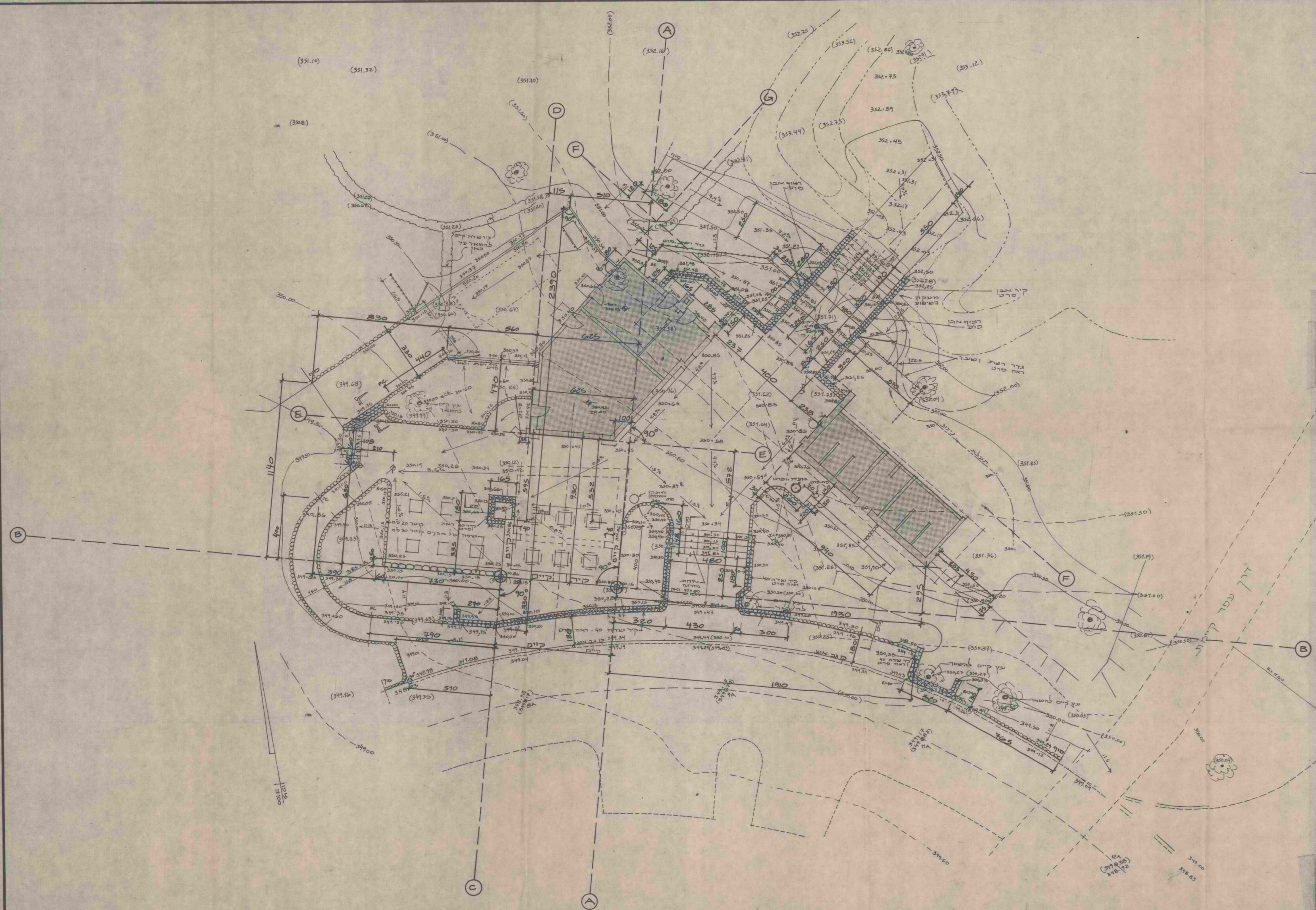

תאריך	תכנון
תאריך	שנויים
פרק קצרו רמת הגולן	
מבנה הכניסה תכנית העמדה	
פ-5 תאריך 30/7/86 ק"מ 1:100	
לורנס בלקין, ארכיטקט	
רח' סוקולוב סד רמת השרון 03 477399	

למדרג
בלבד!

