

17-3

A-3

מדינת ישראל  
משרדי הממשלה

---



---



---

אינקוס  
162  
הר התרשן

שם: החברה הממשלתית לתיירות - הר הח

2564 / 3 - ג

מזהה פיזי: 61.5/2 - 173  
מזהה לוגי: 02-107-04-10-01  
כתובת:

מס פריט: 351243  
15/10/2013



A-3

A-3

22/12

החברה  
הממשלתית  
לתיירות

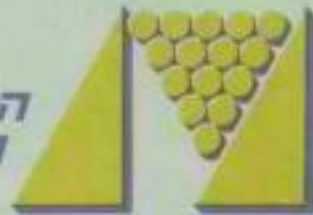

ירושלים, 2 דצמבר 1980

מספרנו: 1177

*[Handwritten signature]*

*[Handwritten signature]*

*[Handwritten signature]*

לכבוד  
מר ד. אשכול  
מושב איילת השחר  
בגליל עליון

הנדון: הר - התרמון

לבערי אנו עוקרים הטבה בהרמון במתיחתה של עונת תיירות כאשר  
האחר רחוק מלענות על צרכי המינימום.

נראה לי כי מצב זה הוא בלתי נסבל זמן הראוי כי יפסק.

נראה לי כי האחר אשר הינו יהיה במינו בארץ ראוי כי יזכה  
למעול ואחזקה אשר יהיו טובים כאלה המקובלים עד היום.

הקמתה של האגודה לטיחות התיירות בגליל העליון הינה ללא ספק  
טוב סדרגה ראשונה לטיחות הגליל ונראה לנו כי האינטרס של ישובי  
הגולן כמו גם ישובי "אצבע - הגליל" מחייב המקנהו של האחר סירי  
אלה המאזיקים אותו והמקלחו במסומף על-ידי כל המעוניינים להועלתם  
"ולתפירת מדינת - ישראל".

לאור האמור אנו מביעים כי היזום פנימה בהתחממות נציגי  
הסוכנות היהודית, אנשי הטוענים האזוריות בגליל העליון ובגולן,  
התאחדות לסקי אגסי נוזה אסי"ב וכל גורם אשר עשוי לתרום לטיבות  
ההטובה ולגיבולו הטוב והחיובי של החרמון בהקדם.

ב כ ר כ ה ,

*[Handwritten signature]*  
א. ברק  
סג"ל החברה

הפקד מר כ. לייטרסדורף  
מר א. אלטמן

מ"א, 12.8.1973  
מספרנו: 62/2-114

לכבוד  
פר. מ. המיר,  
החברה הממשלתית למיירות,  
ירושלים.

,.2.2

הנדון: הזמנה הכנון מכנה שירותים,  
פזנון ומסערה בחרפון.

הנני מאשר בזאת הוכן פכתכם מס' 22-ה/5083  
מיום 30.8.73 בנדון, ומסכים להכנו.

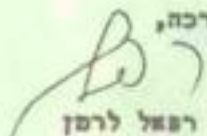
בברכה,  
  
אוריכל רפאל לרמן

החוקן  
אינג' אורי שטוק



ירושלים, 33. 3. 57  
מס' 118: 5483 / ג- 82

לכבוד  
ארכ' ר. לרמן  
רח' אחד העם 118  
תל - אביב

א.נ.א.

הודון: הזמנת הכנון ארכיטקטוני של בנין שרתים מזנון ומסעדה במזנון

בהספק להזמנת החכנון כיום 10.6.71 לפגישות השרות בנידון ולהסכמת הסוכנות היהודית הרינו מזמינים אצלכם בזאת הכנון ארכיטקטוני של בנין שרתים מזנון ומסעדה במזנון בהתאם לפרוצדורה שהועברה אליכם על ידי סר ד. פרי ואינג' א. שוק.

הכנון ייעשה בתאום סלא עם ההסדרות הציונית, חברה הר המזון ואינג' סלב-אטורי מהכנוני אחר הסקי.

יש להקפיד לאיטורנו כטלב זה הכנית בוקדמה עם אומדן תקציבי. עם אטורם יש להביט הכנית לאיטור הרטוריה ויש להכין הכניות עבודה מפורטת כולל כל הפרטים, ספר וכתב כפודות חוך הודט לכל המאוחר.

כבר טרחתם יהיה בהתאם לתעריך אגודת האינג' והארכ' ועם איטור התקציב יוקבר אליכם הודת להתיסת בהתאם.

התכלום בהתאם להתקדמות העבודה על ספק חשבונות מפורטים סכומיים כ-6 עותקים.

רצ"ב קולט הוראות להכנונים ודוגמת גליון שרטוט סטנדרטי. נא לנהוג לפי ההוראות.

נא לאטר בכתב עם העתק לאינג' שוק קבלת בכתב זה והסכמתכם להכנון.

בכבוד רב,  
  
כ. סל  
מנכ"ל החברה

הצעת: י. אייבס  
ד. פרי  
ארכ' ר. לרמן  
י. סידנר  
א. גלאובך  
אינג' שוק  
הנה"ח

ההסתדרות הציונית העולמית

חטיבת ההתיישבות

רח' קפלן 17, תל-אביב  
ת.ד. 7053 טל. 258211

מס' \_\_\_\_\_

האריך ד' סיוון תשל"ג  
4.6.73

לכבוד

מר רפי לרמן  
אחד העם 116,  
תל - אביב.

א.נ.י.

הנדון: הזמנת חכנון סכנה שרוחיים תרמון  
סכתבן סיוס 28.5.73

לאחר שיחה שלי עם אורי שטוק, הדבר יועבר להחלטתם של  
מר משה חמיר. ואז אין לנו התנגדות כי תחתום על החוזה עם  
החברה הממשלתית לתירות.

ב ב ר כ ה,

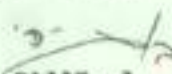
  
י. אייגס

העוזר: אורי שטוק  
ישראל שחר

סס

כר' ניסן חסל"ג  
26.4.73

האריך

סיכום חכנון טבנה שרותים בחרמון 25.4.73  
-----

משתתפים: רפי לרמן, י. בר לב, פרץ שלד, חברי נוה אטיב, חבל הגליל, י. אייגס.

1. סוכם עקרונית לקבל את המוכנית שהוצעה ע"י רפי לרמן.
2. לחכנון מיכנון מפורט.
3. לבדוק באם יש צורך בשטח להשאלה ציוד בגודל 200 סמ"ר.
4. לבדוק העברת החנות למזכורות למקום יותר גדול.
5. לאחר מיכנון מפורט יבא סכרו ובהתאם לעלות נקבע את הכניה בשלב אחר או שניים.

ר ש ס : י. אייגס



מספר ת.ד. = 56.20

תרשים המגרש 1:200

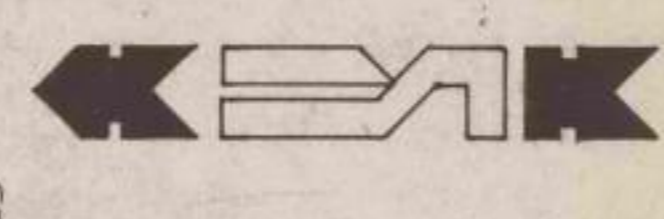
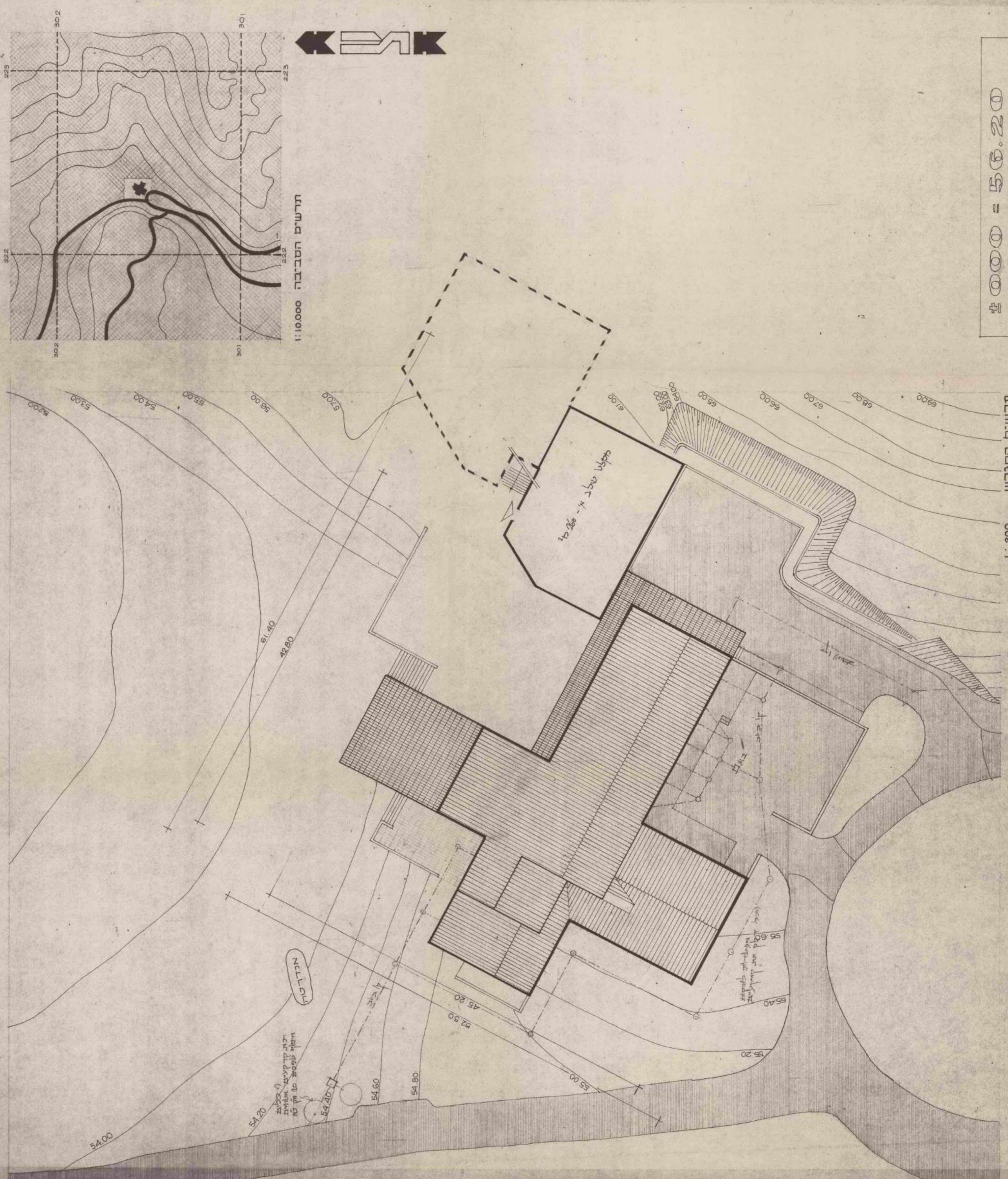

תרשים הטביחה 1:10,000

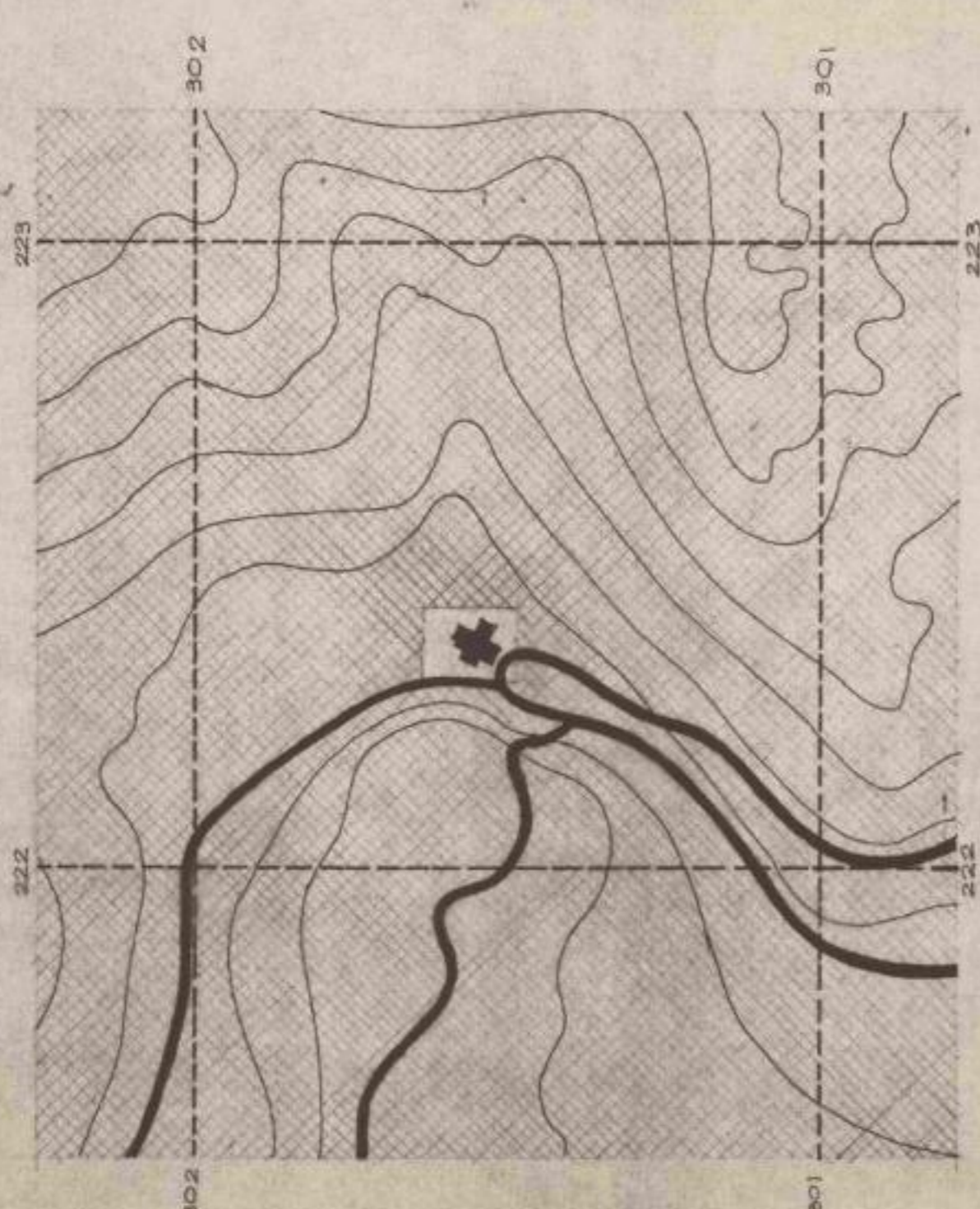

טבלת הישוב שטחים

| קומות בנייה   | סך הכל         |
|---------------|----------------|
| 1             | 51.45          |
| 2             | 189.57         |
| 3             | 439.20         |
| 4             | 162.56         |
| 5             | 195.68         |
| 6             | 578.56         |
| <b>סך הכל</b> | <b>1595.38</b> |

| מחפשות        | סך הכל         |
|---------------|----------------|
| 1             | 51.45          |
| 2             | 189.57         |
| 3             | 439.20         |
| 4             | 162.56         |
| 5             | 195.68         |
| 6             | 578.56         |
| <b>סך הכל</b> | <b>1385.95</b> |

גלריה  
סך הכל  
1595.38  
(קוביט' בנטה-גלגלית)

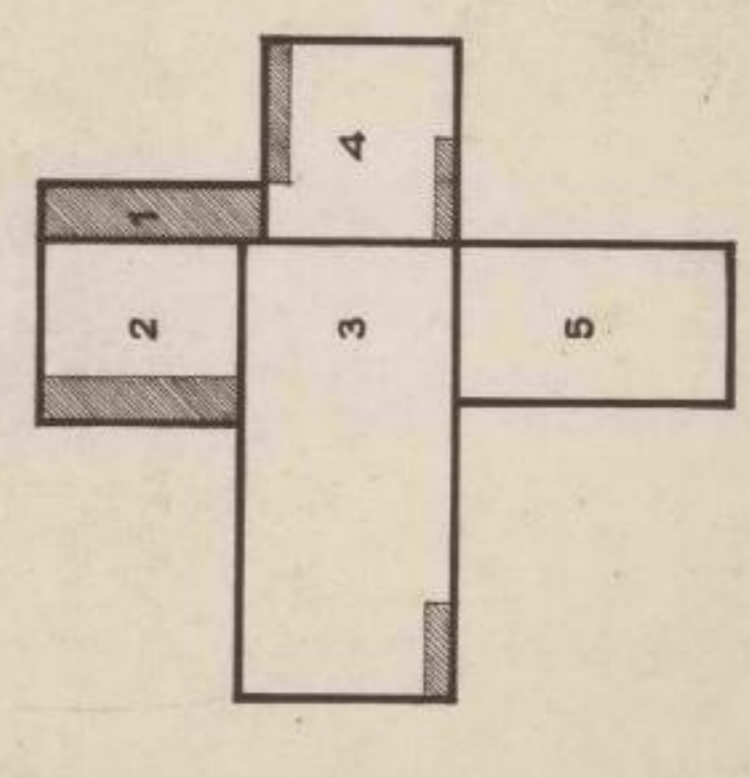

מחפשות

| מחפשות        | סך הכל         |
|---------------|----------------|
| 1             | 51.45          |
| 2             | 189.57         |
| 3             | 439.20         |
| 4             | 162.56         |
| 5             | 195.68         |
| 6             | 578.56         |
| <b>סך הכל</b> | <b>1595.38</b> |

| מחפשות        | סך הכל         |
|---------------|----------------|
| 1             | 51.45          |
| 2             | 189.57         |
| 3             | 439.20         |
| 4             | 162.56         |
| 5             | 195.68         |
| 6             | 578.56         |
| <b>סך הכל</b> | <b>1385.95</b> |

תוכנית היבנה והבנייה תשכ"ג-1963  
מספר התוכנית: 1595.38  
מספר התוכנית: 1595.38  
מספר התוכנית: 1595.38

מספר התוכנית: 1595.38  
מספר התוכנית: 1595.38  
מספר התוכנית: 1595.38

מספר התוכנית: 1595.38  
מספר התוכנית: 1595.38  
מספר התוכנית: 1595.38





