

~~32~~

32

F
k

מדינת ישראל

משרד הממשלה

מסוד

16
מספר תעודת זהות



החברה הממשלתית לתיירות - מסעדה

ג - 7 / 2550

351089 מס פריט

61.5/2 - 19

09/10/2013

02-107-04-09-08

09/10/2013

02-107-04-09-08

חיק מס

מחלקה

3+

חתימה	ש"ל	תאריך
אשרה	ע"מ	25.5.75
משרד המנדט בישראל	משרד המנדט בישראל	26.5.75
מ"מ	מ"מ	11.6.75
מ"מ	מ"מ	20.7.75
מ"מ	מ"מ	23.8.75
מ"מ	מ"מ	24.9.75

מ"מ	ש"ל	תאריך
מ"מ	מ"מ	18.12.74
מ"מ	מ"מ	21.1.75
מ"מ	מ"מ	4.8.75
מ"מ	מ"מ	21.1.75
מ"מ	מ"מ	27.5.75
מ"מ	מ"מ	27.5.75
מ"מ	מ"מ	27.5.75
מ"מ	מ"מ	27.5.75
מ"מ	מ"מ	27.5.75

לרמן - אדריכלים בנייה
 רחוב המעבד 10 ת"א 6100000
 טלפקס 052-8111111
 טלפון 052-8111111

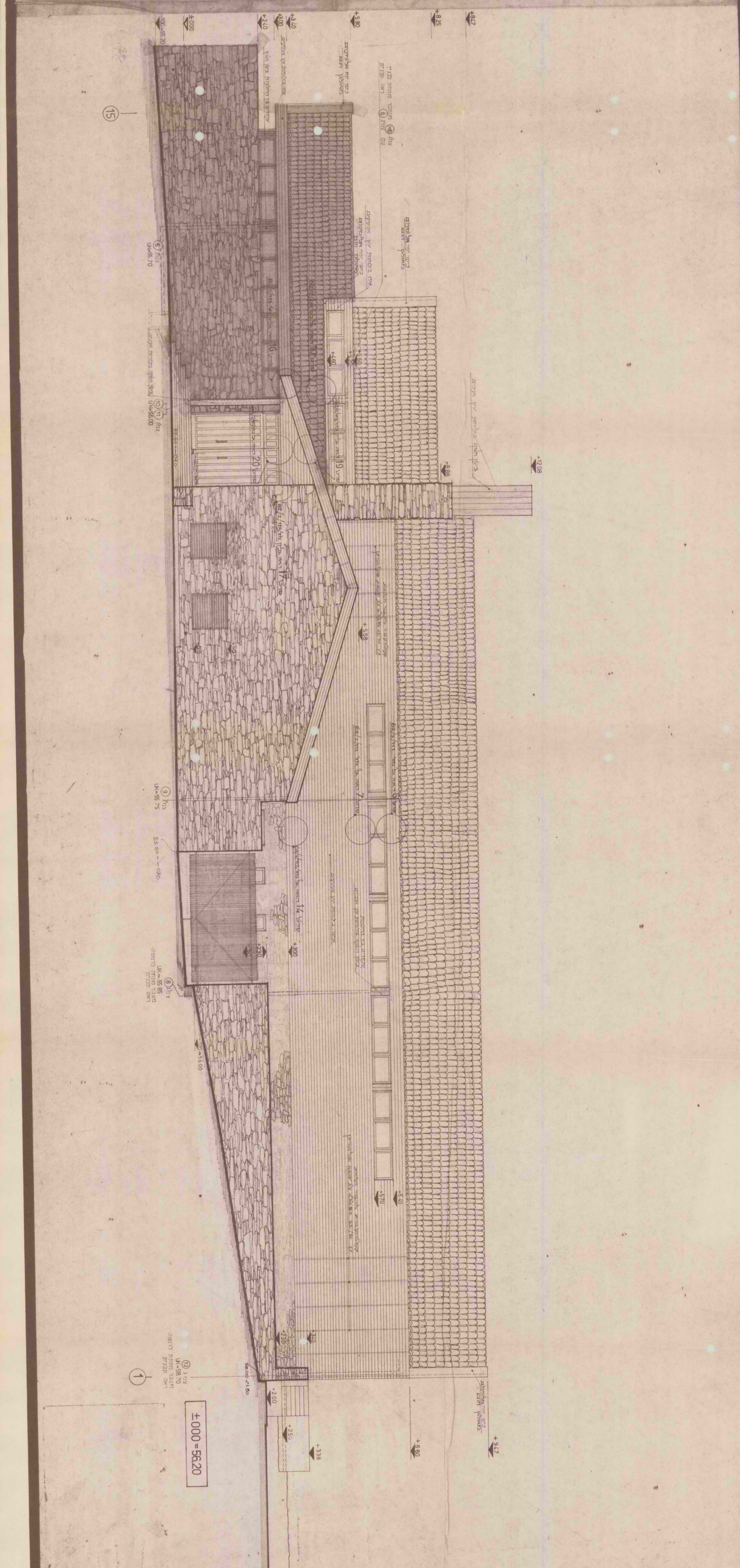

מיקום	שטח	תאריך
מבנה שירותים	2277/2	22.7.72
מבנה שירותים	2277/2	22.7.72
מבנה שירותים	2277/2	22.7.72
מבנה שירותים	2277/2	22.7.72
מבנה שירותים	2277/2	22.7.72
מבנה שירותים	2277/2	22.7.72
מבנה שירותים	2277/2	22.7.72
מבנה שירותים	2277/2	22.7.72
מבנה שירותים	2277/2	22.7.72
מבנה שירותים	2277/2	22.7.72

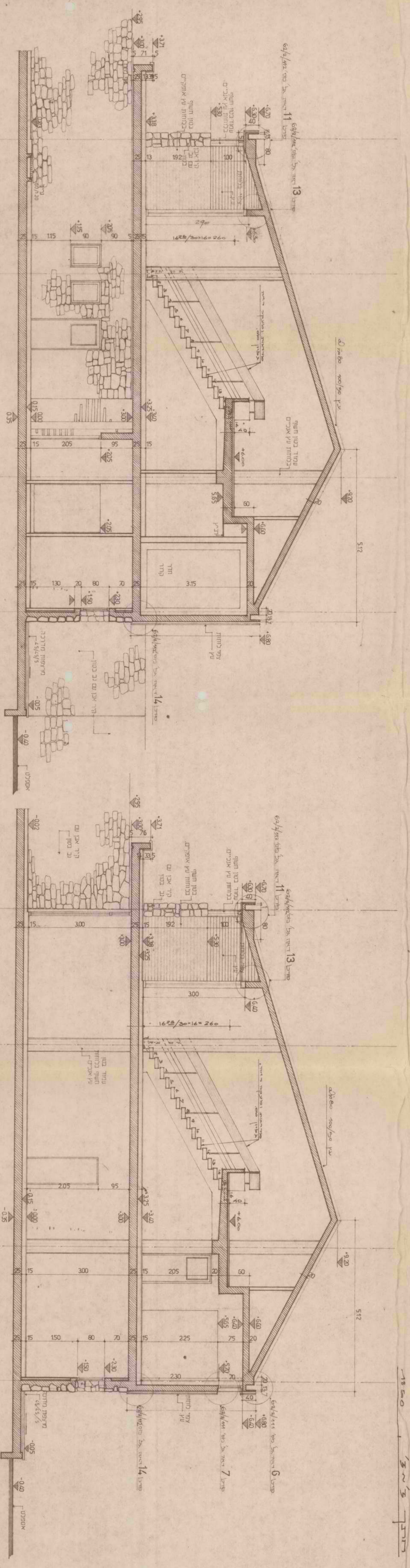
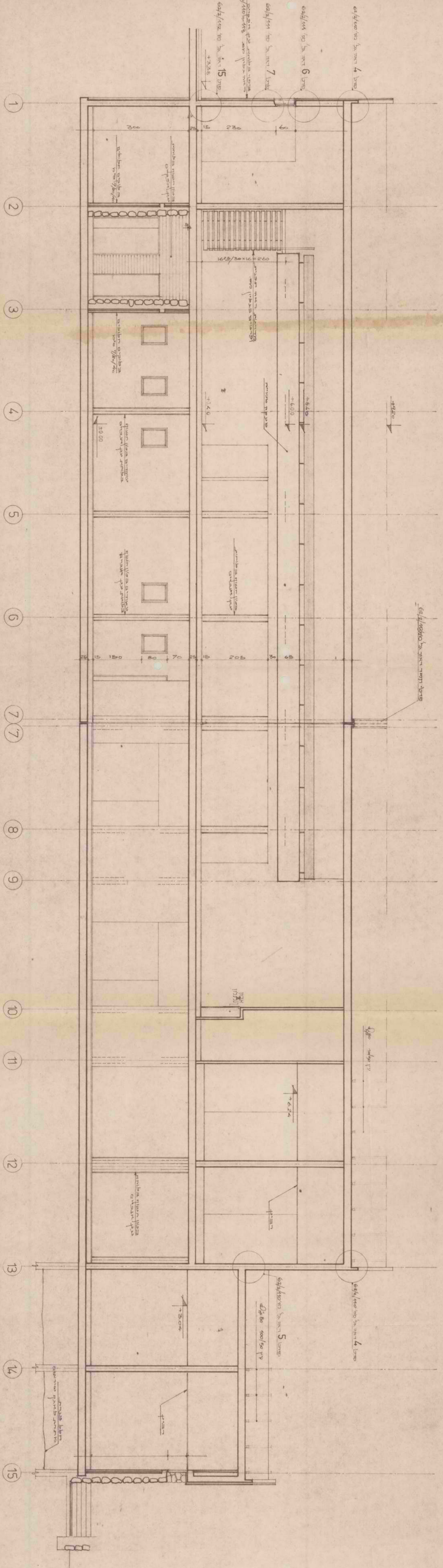

חתך 1-1 ק"מ 1:50

חתך 1-1 ק"מ 1:50

מיקום	שטח	תאריך
מבנה שירותים	2277/2	22.7.72
מבנה שירותים	2277/2	22.7.72
מבנה שירותים	2277/2	22.7.72
מבנה שירותים	2277/2	22.7.72
מבנה שירותים	2277/2	22.7.72
מבנה שירותים	2277/2	22.7.72
מבנה שירותים	2277/2	22.7.72
מבנה שירותים	2277/2	22.7.72
מבנה שירותים	2277/2	22.7.72
מבנה שירותים	2277/2	22.7.72

תמונת הממשלה לתוכנית

מבנה שירותים

מס' 62/2/09



מספר תוכנית	62/2/07
תאריך	1957
שם הפרויקט	בניית בית מגורים
מיקום	רחוב הירוק, תל אביב
שטח	100 מ"ר
מספר קומות	2
מספר יחידות דיור	2
מספר חדרים	4
מספר בתי כנסת	0
מספר בתי מדרש	0
מספר בתי ספר	0
מספר בתי חולים	0
מספר בתי מנוחה	0
מספר בתי מלאכה	0
מספר בתי מועדון	0
מספר בתי קולנוע	0
מספר בתי תיאטרון	0
מספר בתי מוזיקה	0
מספר בתי ספר יסודיים	0
מספר בתי ספר תיכוניים	0
מספר בתי ספר גבוהים	0
מספר בתי מדרש	0
מספר בתי כנסת	0
מספר בתי מנוחה	0
מספר בתי מלאכה	0
מספר בתי מועדון	0
מספר בתי קולנוע	0
מספר בתי תיאטרון	0
מספר בתי מוזיקה	0

שם המעורב	הנדסאי אריה בן ציון
מיקום	רחוב הירוק, תל אביב
שטח	100 מ"ר
מספר קומות	2
מספר יחידות דיור	2
מספר חדרים	4
מספר בתי כנסת	0
מספר בתי מדרש	0
מספר בתי ספר	0
מספר בתי חולים	0
מספר בתי מנוחה	0
מספר בתי מלאכה	0
מספר בתי מועדון	0
מספר בתי קולנוע	0
מספר בתי תיאטרון	0
מספר בתי מוזיקה	0

התוכנית הממשלתית לתוכנית
 מוכנה על ידי שירות המרחיב
 62/2/07

הנדסאי אריה בן ציון
 תל אביב
 רחוב הירוק 100
 תל אביב
 251880

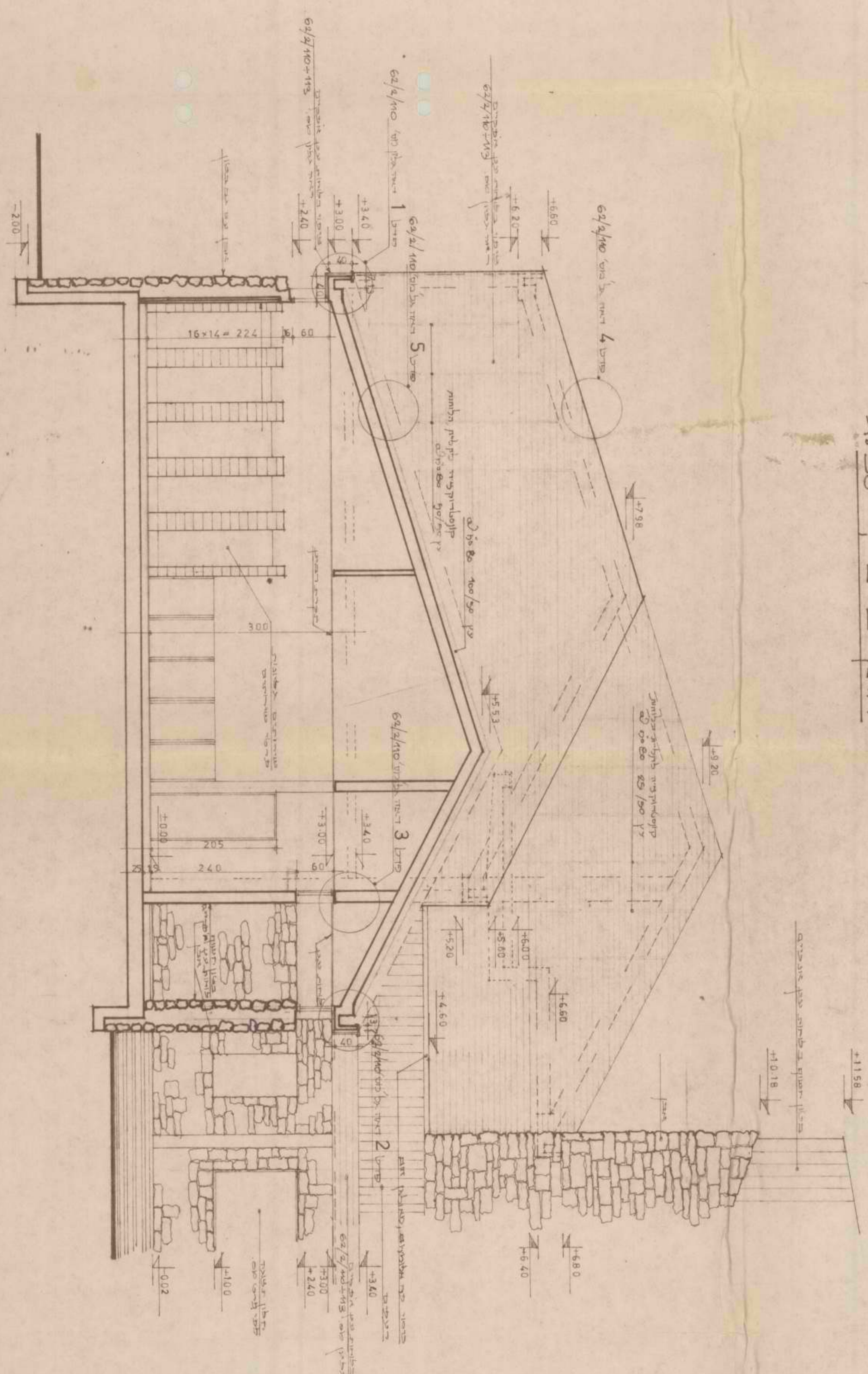
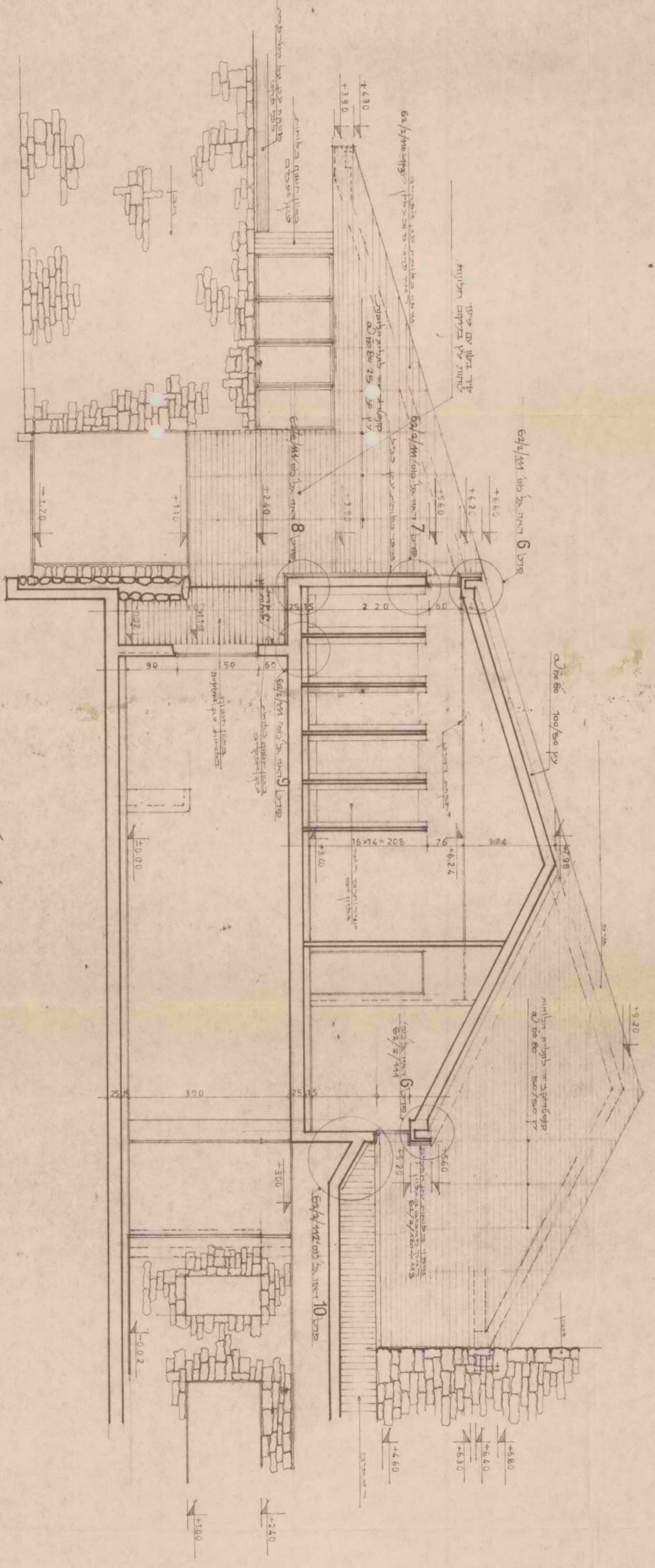

תוכנית 1:50

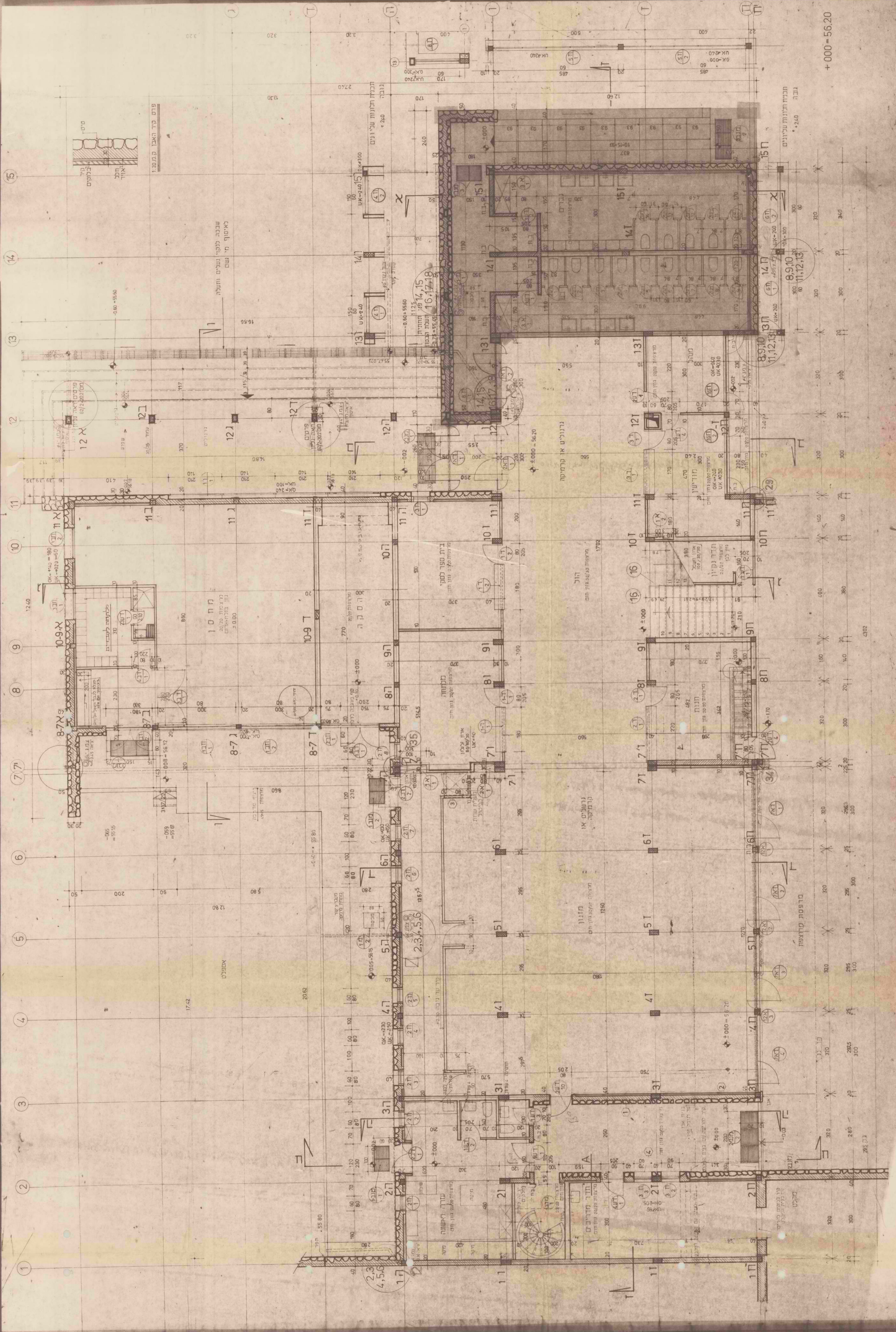

1	2	3	4	5	6	7	8	9	10	11	12	13	14	15
1	2	3	4	5	6	7	8	9	10	11	12	13	14	15

1	2	3	4	5	6	7	8	9	10	11	12	13	14	15
1	2	3	4	5	6	7	8	9	10	11	12	13	14	15

1	2	3	4	5	6	7	8	9	10	11	12	13	14	15
1	2	3	4	5	6	7	8	9	10	11	12	13	14	15

1	2	3	4	5	6	7	8	9	10	11	12	13	14	15
1	2	3	4	5	6	7	8	9	10	11	12	13	14	15

1	2	3	4	5	6	7	8	9	10	11	12	13	14	15
1	2	3	4	5	6	7	8	9	10	11	12	13	14	15

החברה הממשלתית לבנייה
 רמת השרון, תל אביב

תוכן היצירה: 2 יוניוס 1955

מחזור: 62/2-03

קומה: 000- (א) - (ב) - (ג)

מספר: 1:50

תאריך: 11/7/55

מחבר: א. גולד

משרד: 25, רמת השרון

מספר: 25, רמת השרון

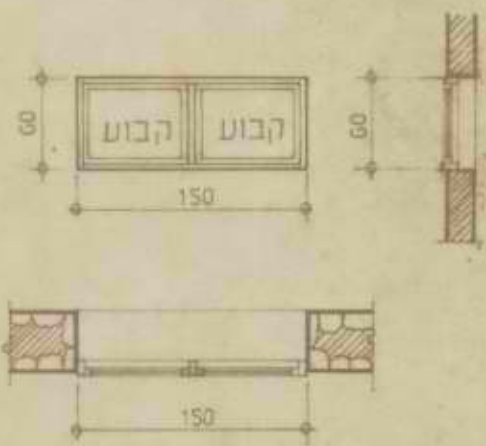
<p>4/ח</p>	<p>טיבוס</p>
<p>150/60</p>	<p>מידות הכתה</p>
	<p>חתך - מבט</p> <p>תכנית</p>
<p>מלבן קבוע עם חלוקה אמצעית</p>	<p>תאור</p>
<p>קומה -0.00 כניסה לשרונים, 2 יחידות</p>	<p>כמות</p>
<p>הוראות היצרן</p>	<p>פרזול</p>
<p></p>	<p>זגוג</p>
<p>אנורייז חרט</p>	<p>גמר</p>
<p></p>	<p>הערות</p>
<p>פנסים יאוסרו ע"י האורזכל</p>	<p>פרט</p>

<p>ט"פוס $\frac{5}{\text{ח}}$</p>	
<p>מידות המנוח 485/60</p>	
	<p>חתיך - מבט</p> <p>תכנית</p>
<p>חלוך 6 חלקים פתיחה אמריקאית</p>	<p>תאור</p>
<p>סמל ± 0.00 (ספרדית) 2 יאידנה</p>	<p>כמות</p>
<p>בהחאם להוראות היצרן</p>	<p>פרוץ</p>
<p>זכוכית כפולה. הזכוכית הפנימית רגילה (כחולה) בעובי 6 ס"מ. הזכוכית החיצונית צבועה בחומר נגד סינוור (לא מסוג אנסי-סן)</p>	<p>זגוג</p>
<p>אנורייז חום</p>	<p>גמר</p>
<p></p>	<p>הערות</p>
<p>פרטים יאוסרו ע"י האדריכל</p>	<p>פרט</p>
<p>טלפון 22 16 80</p>	<p>לרמן - אדריכלים בע"מ רח' אחד-העם 116 תל-אביב</p>

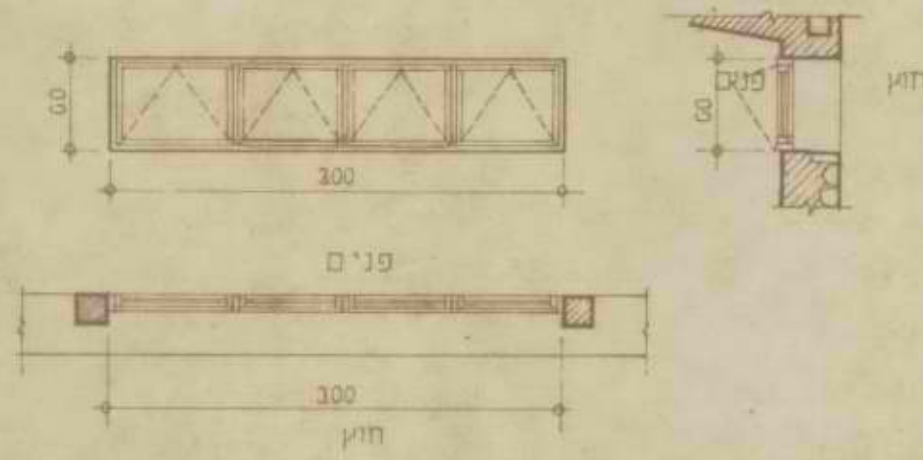
	טיבוס	6/ח
	מידות המפתח	300/60
	<p>חתך - מבט</p> <p>תכנית</p>	
<p>חלון 4 חלקים סחיחה אמריקאית</p>	תאור	
<p>מפלס ± 0.00 (פירוחים) 2 יחידות מפלס ± 3.40 (פירוחים) 3 יחידות</p>	כמות	
<p>בהתאם להוראות היצרן</p>	פרוזל	
<p>זכוכית מפולה. הזכוכית הסנימית רגילה (כחולה) בעובי 6 ס"מ הזכוכית החיצונית זכוכית בחוסר נגר סינור (לא מסוג אנטי-סן)</p>	זבוג	
<p>אנורייד חום</p>	גמר	
<p>טרסים יאוסרו ע"י האדריכל</p>	הערות	
<p>טרסים יאוסרו ע"י האדריכל</p>	מרט	
<p>לרמן - אדריכלים בע"מ רח' אחד-העם 116 תל-אביב טלפון 22 16 80</p>		

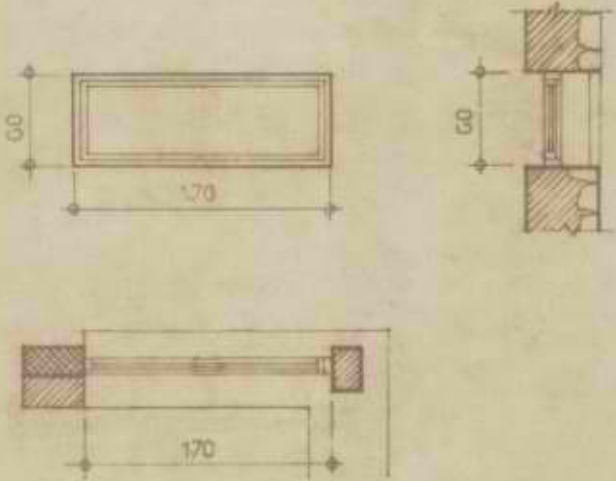
<p>ח/8</p>	<p>טיפוס</p>
<p>60/170</p>	<p>מידות הפתח</p>
	<p>חתיך - מבט</p> <p>תכנית</p>
<p>חלון קבוע לא לפתיחה</p>	<p>תאור</p>
<p>ליד רלח באיטה, סגלם -0.00 - 1 ימ'</p>	<p>כמות</p>
<p>בהתאם לחוראות היצרן</p>	<p>פרזול</p>
<p>זכוכיה כפולה, הזכוכיה הפנימית רגילה (כחולה) בעובי 6 מ"מ, הזכוכיה החיצונית אכועה בצבע נגד סינוור (לא מסוג אנטי-סן)</p>	<p>זגוג</p>
<p>אנודייז חום</p>	<p>גמר</p>
<p></p>	<p>הערות</p>
<p>פרטים יאוסרו ע"י האדריכל</p>	<p>פרט</p>
<p>22 16 80 טלפון</p>	<p>לרמן - אדריכלים בע"מ רח' אחד-העם 116 תל-אביב</p>

מבנה שרתיים בהרמון

דף מס'

<p>3-ע-3</p>	<p>טיפוס</p>
<p>80/205</p>	<p>מידות המתח</p>
	<p>חתיך - מבט</p> <p>תכנית</p>
<p>דלת עץ פנימית, כנף אחת לפתיחה רגילה, משקוף; פח מכופף 2 מ"מ, כנף: מילוי עץ עד 50% מנפח הכנף + דיקט 4 מ"מ מצופה פורמאיקה משני צידי הכנף,</p>	<p>תאור</p>
<p>2 יחידות.</p>	<p>כמות</p>
<p>צידיים דגם "סטנלי", או, שוה-ערך. כדורי רגיל כולל ידיות תוצרת "פבלוק" או, שוה-ערך.</p>	<p>מרוזל</p>
<p></p>	<p>זגוג</p>
<p>צבע סופק-לק ע"ג שכבה יסוד. עיבוד מט-משי.</p>	<p>גמר</p>
<p></p>	<p>הערות</p>
<p></p>	<p>ברט</p>

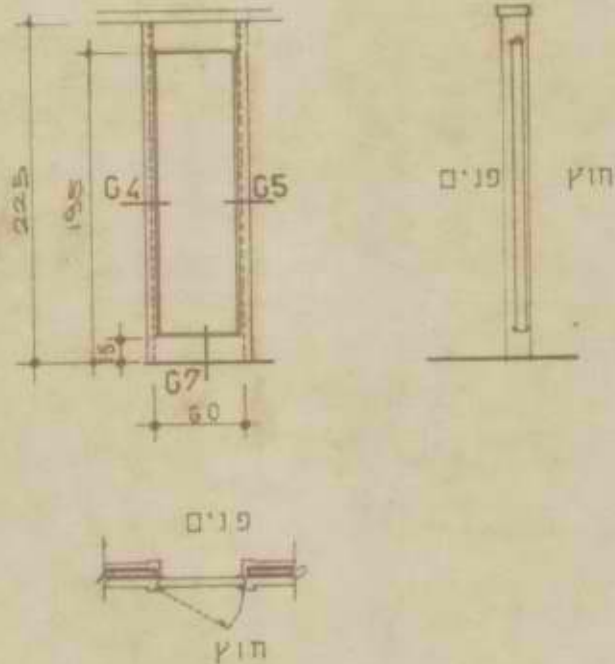
<p>21-דע</p>	<p>טיפוס</p>
<p>60 x 205</p>	<p>מידות הפתח</p>
	<p>חורג - מבט</p> <p>תכנית</p>
<p>דלה פנימית, כנף אחת, פתיחה רבילה. כנף: סילוי 12 + דיקס 4 ס"מ + פורמאיקה - מסקוף טפח מסקוף שיפורטי.</p>	<p>תאור</p>
<p>קומה 000 ± 14 יחידות (5 פתיחה ימינה, 9 שאלה)</p>	<p>צורת</p>
<p>יחידת "אלום" 33/50 בריה "אלום" 52 + 752</p>	<p>פרזול</p>
<p>—</p>	<p>זבוג</p>
<p>פורמאיקה מסני הצדדים, הגמר בכרנלי עץ קשה. התחבה - צבע אפורטי + סופרליק. הגוון לבחירת האורזיבל.</p>	<p>גמר</p>
<p>גובה החתוך של הכנף - 15 ס"מ מעל הדפסה. ניקודי התחבה לסני הצביעה עליו חתום חול.</p>	<p>הערות</p>
<p>פרטי נגרוח: 67, 66, 65, 64, 63, 62, 61, 60, 59, 58, 57, 56, 55, 54, 53, 52, 51, 50, 49, 48, 47, 46, 45, 44, 43, 42, 41, 40, 39, 38, 37, 36, 35, 34, 33, 32, 31, 30, 29, 28, 27, 26, 25, 24, 23, 22, 21, 20, 19, 18, 17, 16, 15, 14, 13, 12, 11, 10, 9, 8, 7, 6, 5, 4, 3, 2, 1.</p>	<p>פרט</p>

<p>3 - א</p>	<p>סיכום</p>
<p>150 x 230 x 60</p>	<p>מידות הפתח</p>
	<p>חתך - מבט</p> <p>תכנית</p>
<p>ארון בנדי, שמי רלמות, הסקופ - עץ ארון עליה, חלומה - סגור 10 מ"ס עליו סדק כגד הייצוגי פורמאיקה, וכדו הנזכרים פורמאיקה, הפרטים - סגור 10 מ"ס עליו סדק פורמאיקה גם כחלק ממחזור וגם כחלק העליון, סיקום המרשים נחתן לשינוי, לשרון מול פורמאיקה בנודן חום כהה, סגור המרון יצבע באבק שמן, כל הנוגדים יבארו על ידי באריכל.</p>	<p>תאור</p>
<p>משלש ±000 - 2 יחידות.</p>	<p>כמות</p>
<p>אלום 33/50 (או שיה ערך) + 42 צירי הרלמות בסמלים.</p>	<p>פרזול</p>
<p>---</p>	<p>זבוג</p>
<p>קטילורז = גורן, הנוגדים לבחירת האדריכל.</p>	<p>גמר</p>
<p>(1) יש להקטיר על יבוש מוחלט של הבצע (2) חלופות כבונן סיכוי העץ (3) הצביעה למני הרכבת הנכרות.</p>	<p>הערות</p>
<p>ראה פרט</p>	<p>פרט</p>

