

מדינת ישראל

גנזך המדינה

משרד

החברה הממשלתית לחירות

מס' תיק

קצרין

מס מסות/תכנית 8

קנה מידה 1:10, 1:20, 1:25, 1:50

5/95 - 1/99

מס' תיק מקורי

45/9



שם תיק קצרין

מזוזה פלג 1732/9-ש

מזוזה כריסטוס 000wh

נתובת 3-315-10-9-4

18/10/2018

תאריך הדפסה

מחלקה תכנית

אננות/תכנית

RUTI FRIEDLANDER

דף מספר: 1				אומדן	
97/077A				0017	
קצרין				16/03/99	
סה"כ אומדן	מחיר אומדן	כמות	יחידת מידה	תאור	מספר סעיף
מבנה 1: גופי תאורה רחבה מרכזית אזור A					
פרק 43: תאורת חוץ					
תת פרק 03 עמודים וגופי תאורה					
59,200.00	1,850.00	32	יח'	ג'ית מתוצרת יעקובסון (יבואן לייטינג) דגם CHR.4 MAXI עם נורת נלייג 70 ואט. האביזרים מותקנים בעמוד, כולל כבל חבור מחמש ועד לפנס. הפנס בגוון ירוק יער RAL 6004 כדוגמת פנסים קיימים.	01.43.03.010
3,150.00	450.00	7	יח'	ג'ית מרובע מתוצרת albert leuchten (יבואן אלקבס), נורות PL 2*13 דגם 666050/1.	01.43.03.020
4,500.00	750.00	6	יח'	ג'ית יצוק שקוע ברצפה (יבואן לייטינג) עם נורה מתכוונת ורפרפה תחתונה למניעת סנוור וזכוכית עליונה מותאמת למשקל של עד 1400 ק"ג וכולל נורת PAR-30 75 וט.	01.43.03.030
14,400.00	450.00	32	יח'	עמוד תאורה מפלדה טבול באבץ חם כולל פלטת יסוד עם חזוקים בין הפלטה לגוף העמוד, הכנה לתא אביזרים וכל האביזרים הדרושים להצבת העמוד ולחזוק הפנס בראשו. העמוד בעל חתך עגול אחיד בקוטר 4" וגובה 3 מ', לפי תכנית. העמוד בגוון ירוק יער RAL 6004 כדוגמת עמודים קיימים.	01.43.03.040
7,700.00	350.00	22	יח'	גופי תאורה שקועים במדרגות האמפי לתאורת הכוונה במידות 253/130/70 עם נורות PL 2x9. גוון שחור.	01.43.03.050
3,000.00	1,500.00	2	יח'	ג'ית שקוע בגינה או ברצפה מתוצרת disano דגם 1600 FLOOR 150MH R*7S .B	01.43.03.060
3,000.00	1,500.00	2	יח'	ג'ית שקוע בגינה או ברצפה מתוצרת disano דגם 1600 FLOOR 70 MH .C	01.43.03.070
דוח זה הופק עפ"י חתך					

דף מספר: 2		RUTI FRIEDLANDER		אומדן	
97/077A		קצרין מרכז מסחרי - גופי תאורה		0017	
קצרין				16/03/99	
סה"כ אומדן	מחיר אומדן	כמות	יחידת מידה	תאור	מספר סעיף
1,500.00	1,500.00	1	יח'	גי'ת שקוע בגינה או ברצפה מתוצרת disano דגם E. 1600 FLOOR 70 MH, לתאורת שלט דגם E.	01.43.03.080
96,450.00				סה"כ תת פרק 03 עמדים וגופי תאורה	
96,450.00				סה"כ פרק 43: תאורת חוץ	

דוח זה הופק עפ"י חתך

דף מספר: 3

RUTI FRIEDLANDER

אומדן

97/077A

קצרין מרכז מסחרי - גופי תאורה

0017

קצרין

16/03/99

מבנה 1: גופי תאורה רחבה מרכזית אזור A: דף ריכוז מחירים למבנה	
שם פרק	מחיר
פרק 43: תאורת חוץ.....העברה מדף: 2	96,450.00
מבנה 1: גופי תאורה רחבה מרכזית אזור A סח"כ	96,450.00

דוח זה הופק עפ"י חתך

RUTI FRIEDLANDER

דף מספר: 4

97/077A

קצרין מרכז מסחרי - גופי תאורה

אומדן

0017

16/03/99

קצרין

מספר סעיף	תאור	יחידת מידה	כמות	מחיר אומדן	סה"כ אומדן
-----------	------	------------	------	------------	------------

מבנה 2: גופי תאורה חנייה מרכזית אזור D

פרק 43: תאורת חוץ

תת פרק 03 עמודים וגופי תאורה

02.43.03.010	ג"ית מתוצרת יעקובסון (יבואן לייטינג) דגם CHR.4 עם נורת נל"ג 70 ואט. האביזרים מותקנים בעמוד, כולל כבל חבור מחמש ועד לפנס. הפנס בגוון ברונזה.	יח'	14	1,850.00	25,900.00
02.43.03.020	ג"ית מתוצרת יעקובסון (יבואן לייטינג) דגם CHR.4 עם נורת נל"ג 70 ואט. בגוון ברונזה.	יח'	7	1,750.00	12,250.00
02.43.03.030	זרוע לנ"ל דגם WALL BRACKET עם מקום לאביזרים. בגוון ברונזה.	יח'	7	350.00	2,450.00
02.43.03.050	ג"ית יצוק שקוע ברצפה (יבואן לייטינג) עם נורה מתכונת ורפרפה תחתונה למניעת סנוור וזכוכית עליונה מותאמת למשקל של עד 1400 ק"ג וכולל נורת PAR-30 75 וט.	יח'	2	750.00	1,500.00
02.43.03.060	ג"ית לתאורת רחובות בעצוב כדורי לפי התכנית בקוטר 56 ס"מ מאלומיניום מצופה בגוון ברונזה, עם רפלקטור מאלומיניום מובחר, כסוי אקרילי חלבי או שקוף עם תפס סבובי לפתיחה מהירה, ציוד עזר אנטגרלי מותאם לנורה נל"ג 250 ואט. הגוף מיועד להתקנה על זרוע. (יבואן שטייניץ).	יח'	4	1,450.00	5,800.00
02.43.03.070	עמוד תאורה מפלדה טבול באבץ חס כולל פלטת יסוד עם חזוקים בין הפלטה לגוף העמוד, הכנה לתא אביזרים וכל האביזרים הדרושים להצבת העמוד ולחזוק הפנס בראשו. העמוד בעל חתך עגול אחיד בקוטר 3" וגובה 3 מ', לפי תכנית. בגוון ברונזה.	יח'	14	450.00	6,300.00

דוח זה הופק עפ"י חתך

RUTI FRIEDLANDER

דף מספר: 5

97/077A

קצרים מרכז מסחרי - גופי תאורה

אומדן

0017

16/03/99

קצרים

סה"כ אומדן	מחיר אומדן	כמות	יחידת מידה	תאור	מספר סעיף
1,800.00	900.00	2	יח'	עמוד כני"ל עגול מדורג בקוטר 4/6", גובה 8 מ', בגוון ברונזה.	02.43.03.080
1,300.00	650.00	2	יח'	זרוע כפולה לפי התכנית בגוון ברונזה.	02.43.03.090
6,000.00	1,500.00	4	יח'	ג'ית שקוע בגינה או ברצפה מתוצרת disano דגם 1600 FLOOR 150MH, לתאורת שלט דגם A.	02.43.03.100
3,000.00	1,500.00	2	יח'	ג'ית שקוע בגינה או ברצפה מתוצרת disano דגם 1600 FLOOR 70 MH, לתאורת שלט דגם E.	02.43.03.110
66,300.00				סה"כ תת פרק 03 עמדים וגופי תאורה	
66,300.00				סה"כ פרק 43: תאורת חוץ	

דוח זה הופק עמ"י חתך

דף מספר: 6

RUTI FRIEDLANDER

אומדן

97/077A

קצרין מרכז מסחרי - גופי תאורה

0017

קצרין

16/03/99

מבנה 2: גופי תאורה חנייה מרכזית אזור D: דף ריכוז מחירים למבנה

מחיר	שם פרק
66,300.00	פרק 43: תאורת חוץ.....העברה מדף: 5
66,300.00	מבנה 2: גופי תאורה חנייה מרכזית אזור D סה"כ

דוח זה הופק עפ"י חתך

RUTI FRIEDLANDER

דף מספר: 7

97/077A

קצרין

קצרין מרכז מסחרי - גופי תאורה

אומדן

0017

16/03/99

דף ריכוז מחירים כללי: קצרין מרכז מסחרי - גופי תאורה

מחיר	שם מבנה
96,450.00	מבנה 1: גופי תאורה רחבה מרכזית אזור A..... העברה מדף: 3
66,300.00	מבנה 2: גופי תאורה חנייה מרכזית אזור D..... העברה מדף: 6
162,750.00	סה"כ
27,667.50	מע"מ 17%
190,417.50	סה"כ

שם:

חתימה:

תאריך: 16/03/1999

לפי: חודש: בנקודות:

דוח זה הופק עפ"י חתך



רותי פרידלנדר - אדריכלות נוף בע"מ
תכנון יעוץ ופיקוח בפיתוח שטח וגינון

לכבוד

אפי להבא זכרון
(רחוב)

תאריך: 3.6.97

א.ג.ג.

הנדון: (רצ"ן) - מנסח משרד ייעוץ ייעוץ

מצורפים בזה העתקי התכניות כמפורט להלן:

מספר עותקים	שם התכנית	מספר מהדורה	מספר התכנית
1	A+D+D* 90 תכנית - פיתוח נוף		
1	כרך מאו"ל - מתאר		

לאישור

לטיפול

לידיעה

להערות

לפי בקשתך

לביצוע

למכרז

הערות:

מבצע כשי"מ - המבנית - סק-90 90 תכנית

העתקים:

א.א.ר.

בכבוד רב
רותי פרידלנדר

גליון תוכניות

שם הפרויקט		קצרון מרכז מסחרי ותיירותי	מס' פרויקט	97/077A	למכרו ביצוע
שם הקובץ			תאריך	29.5.98	בוצע ע"י
		תוכניות	אדריאן		
שם הקובץ	שם הגליון	מס' גליון	מס' גליון חיצוני		
1	77-250	תוכנית כללית	077A.1	1-177	
2	77-100AN	תוכנית כללית A אזור A	077A.1A	2-177	
3	77-100BN	תוכנית כללית B אזור *D+D	077A.1B	3-177	
4	77-100AN	תוכנית פרוקים A אזור A	077A.3A	4-177	
5	77-100BN	תוכנית פרוקים B אזור *D+D	077A.3B	5-177	
6	77-100AN	תוכנית ריצופים A אזור A	077A.7A	6-177	
7	77-100R2	תוכנית ריצופים B אזור *D+D	077A.7B	7-177	
8	77-100AN	תוכנית מידות A אזור A	077A.5A	8-177	
9	77-100BN	תוכנית מידות B אזור *D+D	077A.5B	9-177	
10	77-100AN	תוכנית הפנייה לפרטים A אזור ש	077A.6A	10-177	
11	77-100BN	תוכנית הפנייה לפרטים B אזור *D+D	077A.6B	11-177	
12		תוכנית צימחיה A		12-177	
13		תוכנית השקיה A		13-177	
14		תוכנית צימחיה D		14-177	
15		תוכנית השקיה D		15-177	
		פירט השקיה			

פרטים

שם הקובץ	שם הפרט	מס' גליון	מס' גליון חיצוני	עדכון
1	077a-K1	פרט קירות	077A.16.2A	16-177
2	077a-K2	פרט K3	077A.16.2B	17-177
3	077a-md1	פרט מדרגות MD1	077A.16.3A	18-177
4	077a-md2	פרט K4 ופרט מדרגות MD2	077A.16.3B	19-177
5	077a-R1	פרט ריצוף 1	077A.16.4A	20-177
6	077a-R2	פרט ריצוף 2	077A.16.4B	21-177
7	077a-mak	פרט קיר עם עמוד ומעקה	077A.16.6	22-177
8	77per-a1	פרט פרגולה 1	077A.16.7A	23-177
9	77per-b1	פרגולה 2 תוכנית כללית תוכנית גג וחזית A	077A.16.7B1	24-177
10	77per-b2	פרט פרגולה 2	077A.16.7B2	25-177
11	77per-c1	פרגולה 3: תוכנית כללית תוכנית גג ופרטים	077A.16.7C1	26-177
12	77per-c2	פרגולה 3: חזית A וחתך 1:1	077A.16.7C2	27-177
13	77per-d1	פרגולה 4: תוכנית כללית תוכנית גג ופרטים	077A.16.7D1	28-177
14	77per-d2	פרגולה 4: חזית A חזית B וחתך 1:1	077A.16.7D2	29-177
15	077a-sf	פרט ספסל SF1 ופרט מדרגות MD3	077A.16.8	30-177
16	077fence	תוכנית מעקות איזוריים A+D	077A.12	31-177
17	77A-mizr	פרט מזרקה	077A.16.10	32-177
18	077A.R3	פרט יסודות לפנסים	077A.16.4C	33-177
19				
20				
21				
22				



0110

3.6.98

תאריך

לכבוד

אב' צופיה גבאי

הרח.א.ת

הנדון: קצין אמרס נחמה ותיכיל

לצהבה!

אצב' סט גבאי - אמרס תיה (אלכס)

סט גבאי - אמרס חלמ וזואה חמא A+B

סט גבאי - אמרס חמא חמא (ת"ח)

אלה

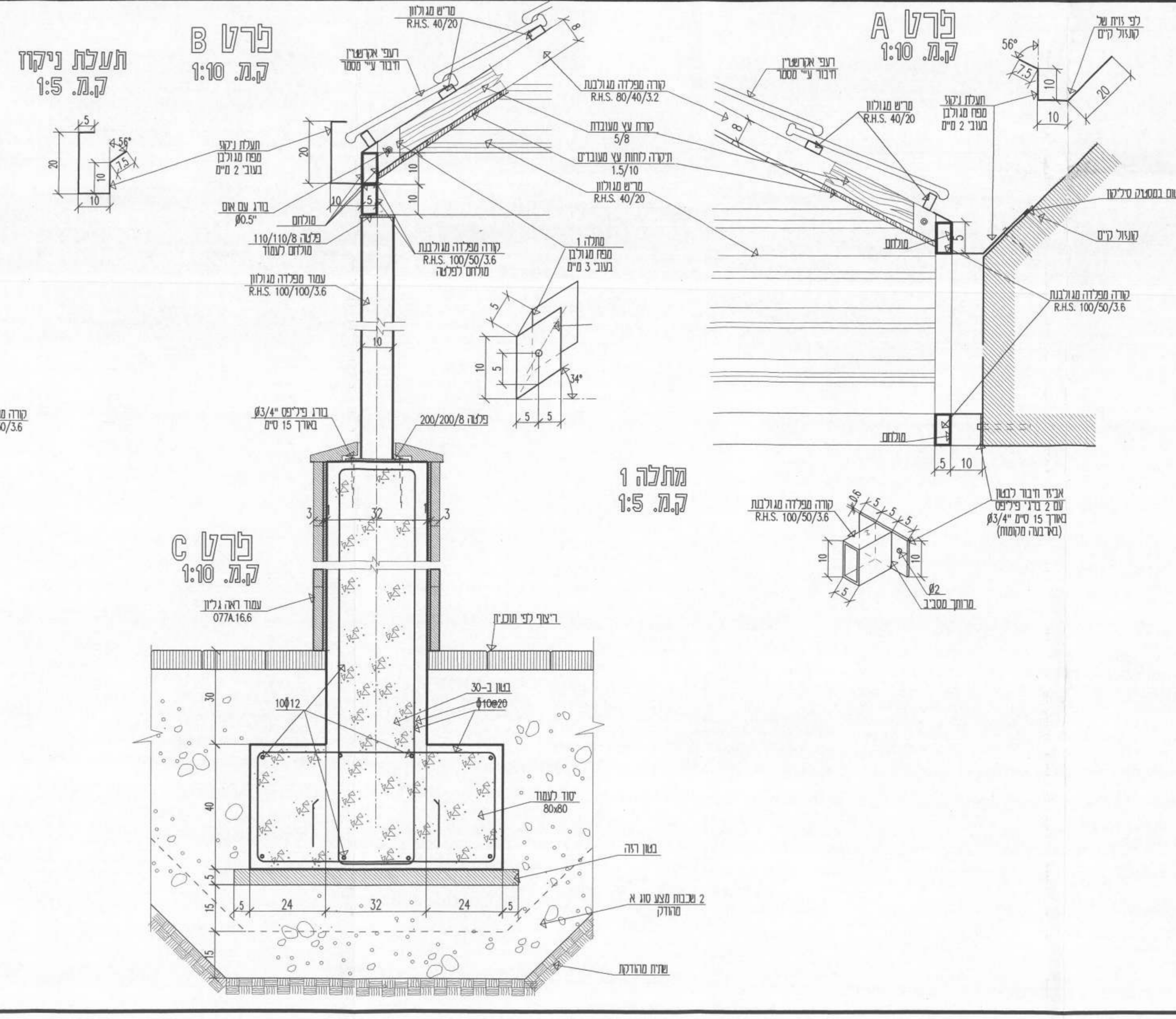
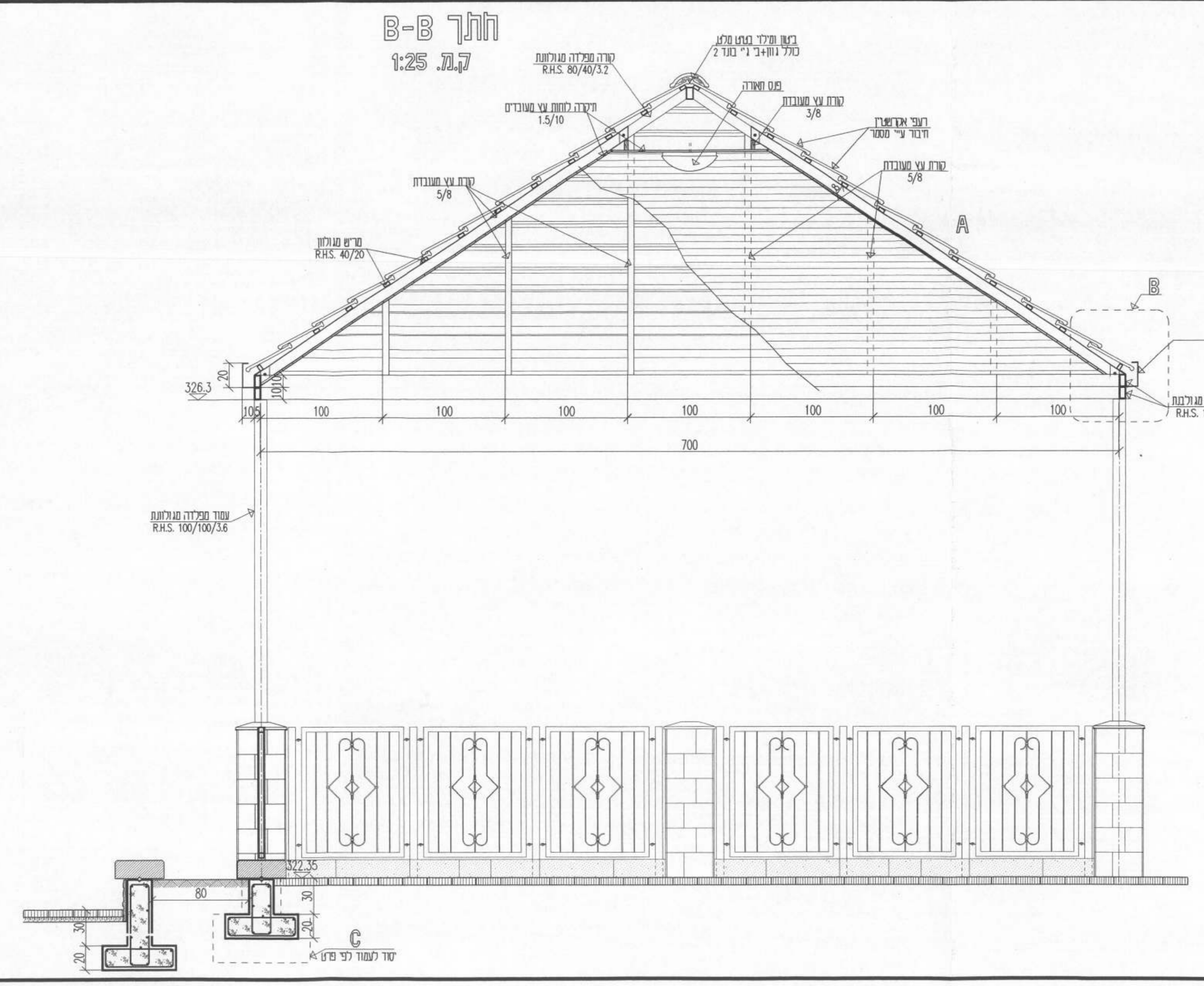
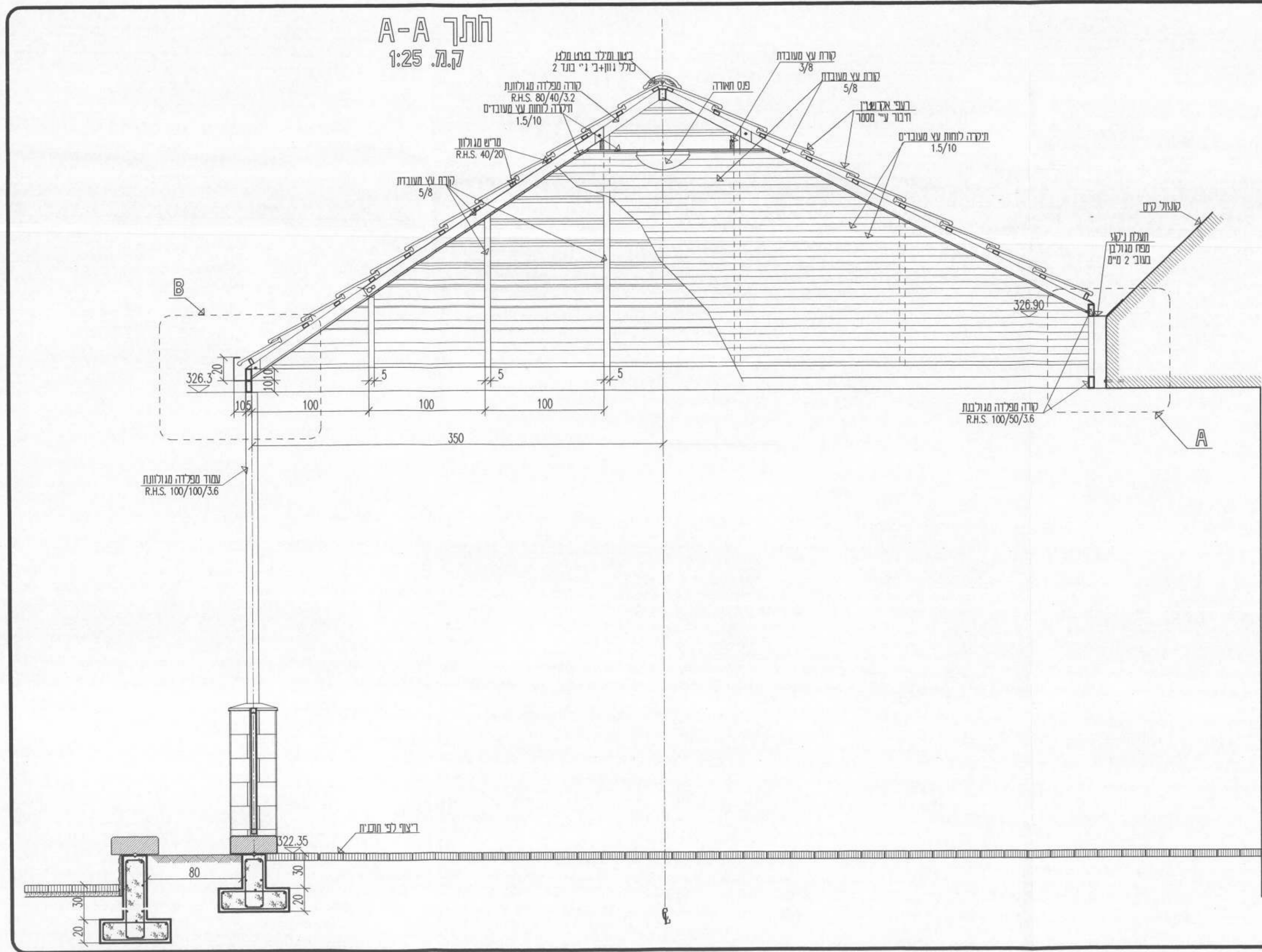

הוצגו אישור כריכת תוכנית להחלטת מועצה על התכנון לפרט או כל פרט מהתוכנית ו/או תיקון או שינוי תוכנית ו/או תיקון לתוכנית או לפרט מהתוכנית או לפרט מהתוכנית.

מספר תוכנית	תאריך	מחיר	מספר עותקים
04.05.98			1

קנה מידה: 1:20
 קנה מידה: 1:10
 קנה מידה: 1:5

לבנייה
 לפרוטוקול
 לפרוטוקול
 לפרוטוקול
 לפרוטוקול

מספר תוכנית: 97/077A

שם המבנה: מרכז חינוכי ומסעדה

שם המבנה: מרכז חינוכי ומסעדה

מספר תוכנית: 077A.96.782

מספר תוכנית: 77-1

מספר תוכנית: 77-per2

מספר תוכנית: 1500/350mm

חתימת המעצב: ד"ר חיים זעירוב
 חתימת המעצב: ד"ר חיים זעירוב
 חתימת המעצב: ד"ר חיים זעירוב

פרט קיר עם עמוד ומעקה

חזית

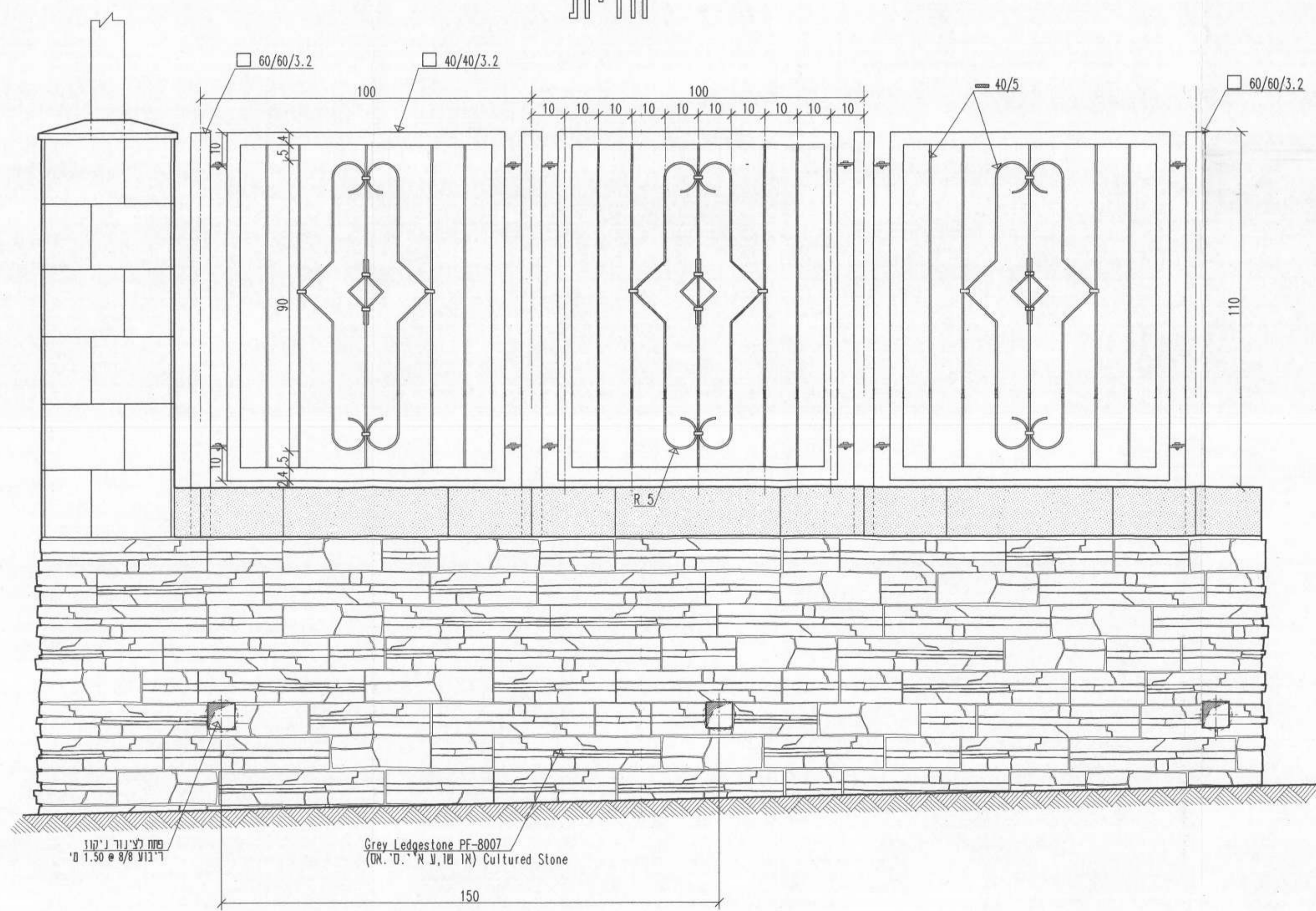
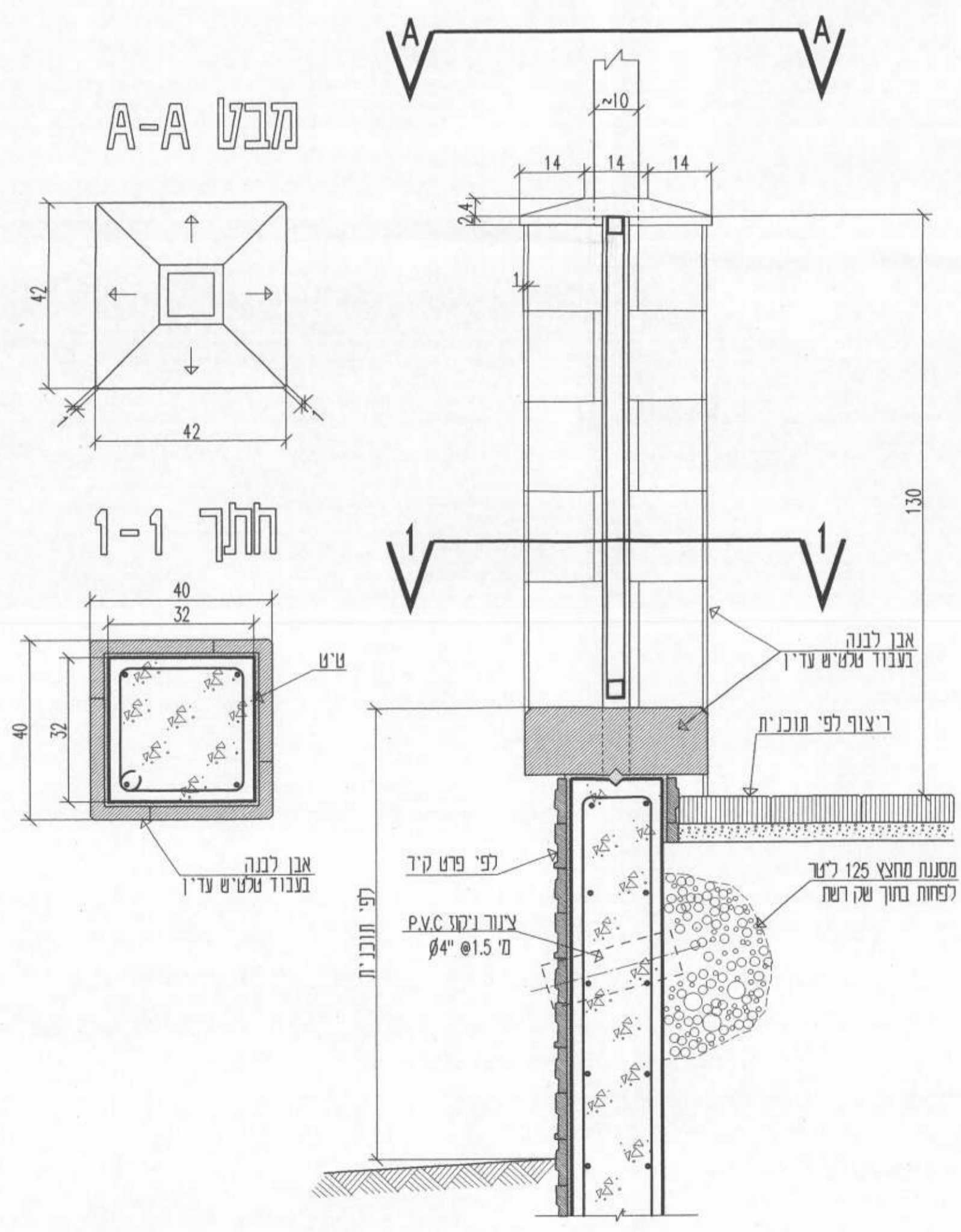

הטבע אדואר לנדיטו רסידות וליזאבטו במקום. על המבצע לבדוק את כל הפרטים תלוי כל ציוד או אי השלמה יודע לשתובן. או לבצע מידות עיפי מדידה טיפוסית.

לוח תכנון ופרטים			
מס' תוכנית	תאריך	מחצית	מס' תוכנית
04.05.98			1



מס' תוכנית: 98
מס' תוכנית: 1

פרט: 77-77A	מס' תוכנית: 97/077A
מס' תוכנית: פרט קיר עם עמוד ומעקה	מס' תוכנית: 077A.16.6
מס' תוכנית: 77-77A	מס' תוכנית: 077a-mak
מס' תוכנית: 1000/350mm	מס' תוכנית: 077a-mak

מס' תוכנית: 077a-mak
מס' תוכנית: 1000/350mm

מס' תוכנית: 077a-mak	מס' תוכנית: 1000/350mm
מס' תוכנית: 077a-mak	מס' תוכנית: 1000/350mm

מס' תוכנית: 077a-mak
מס' תוכנית: 1000/350mm

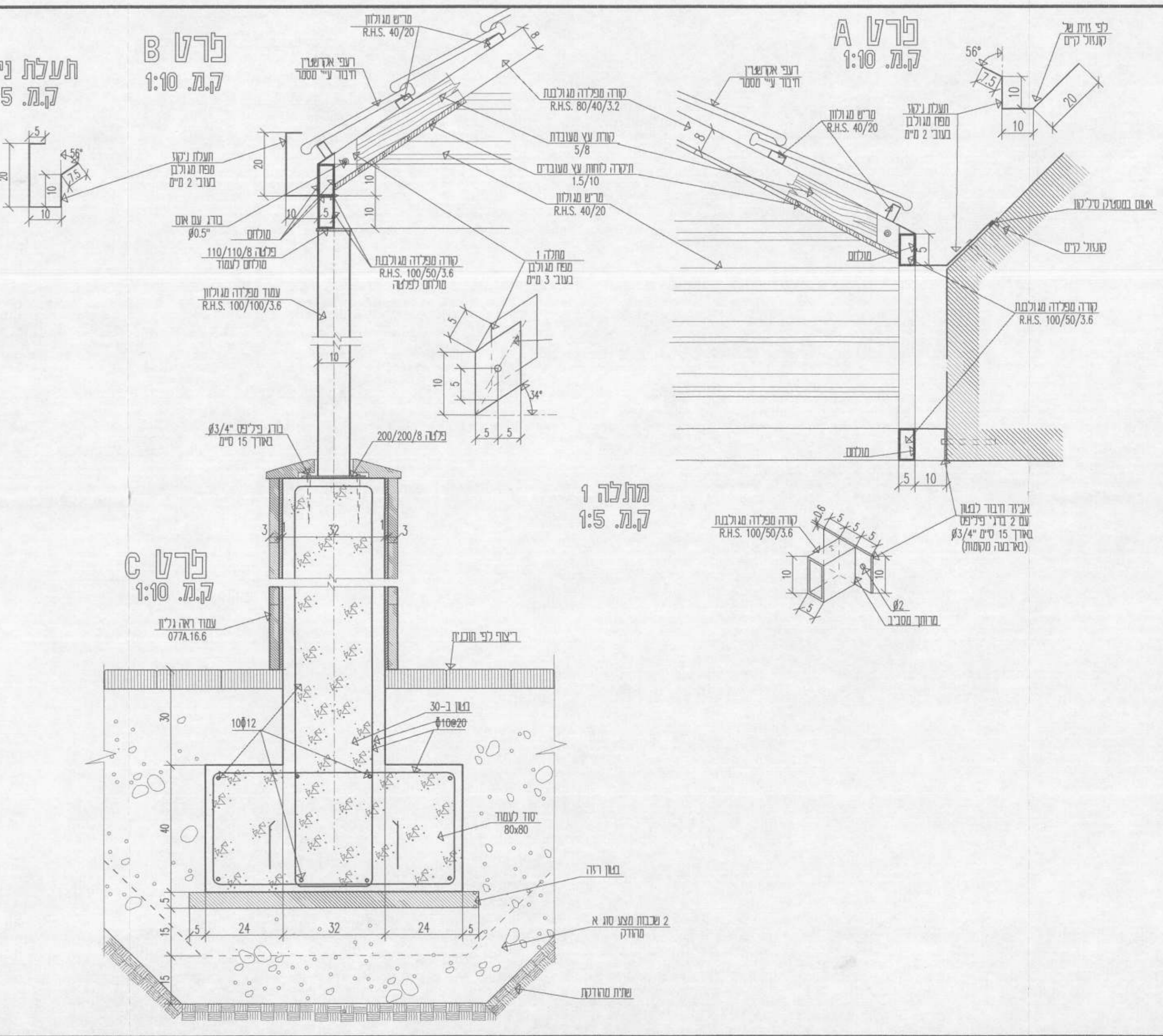
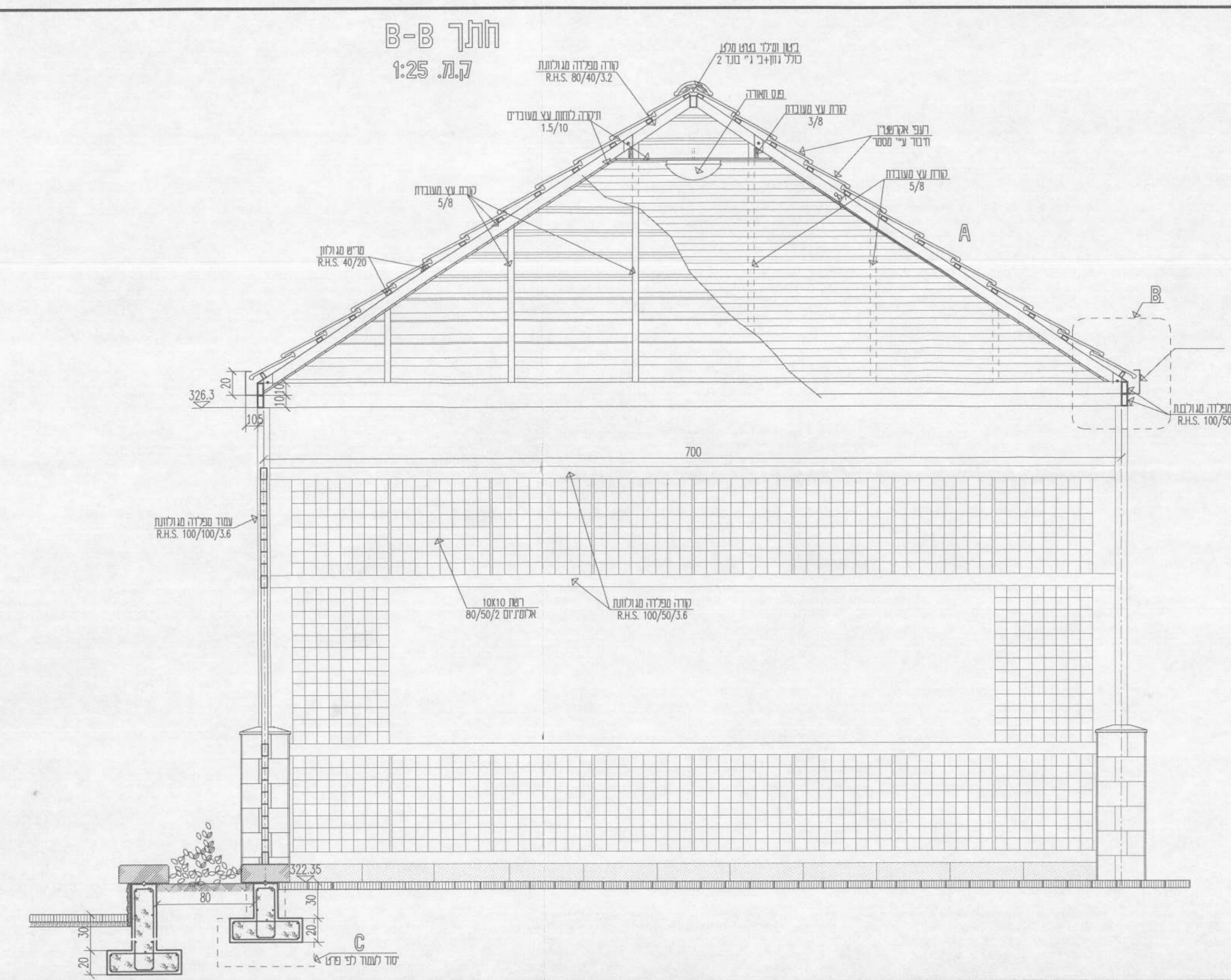
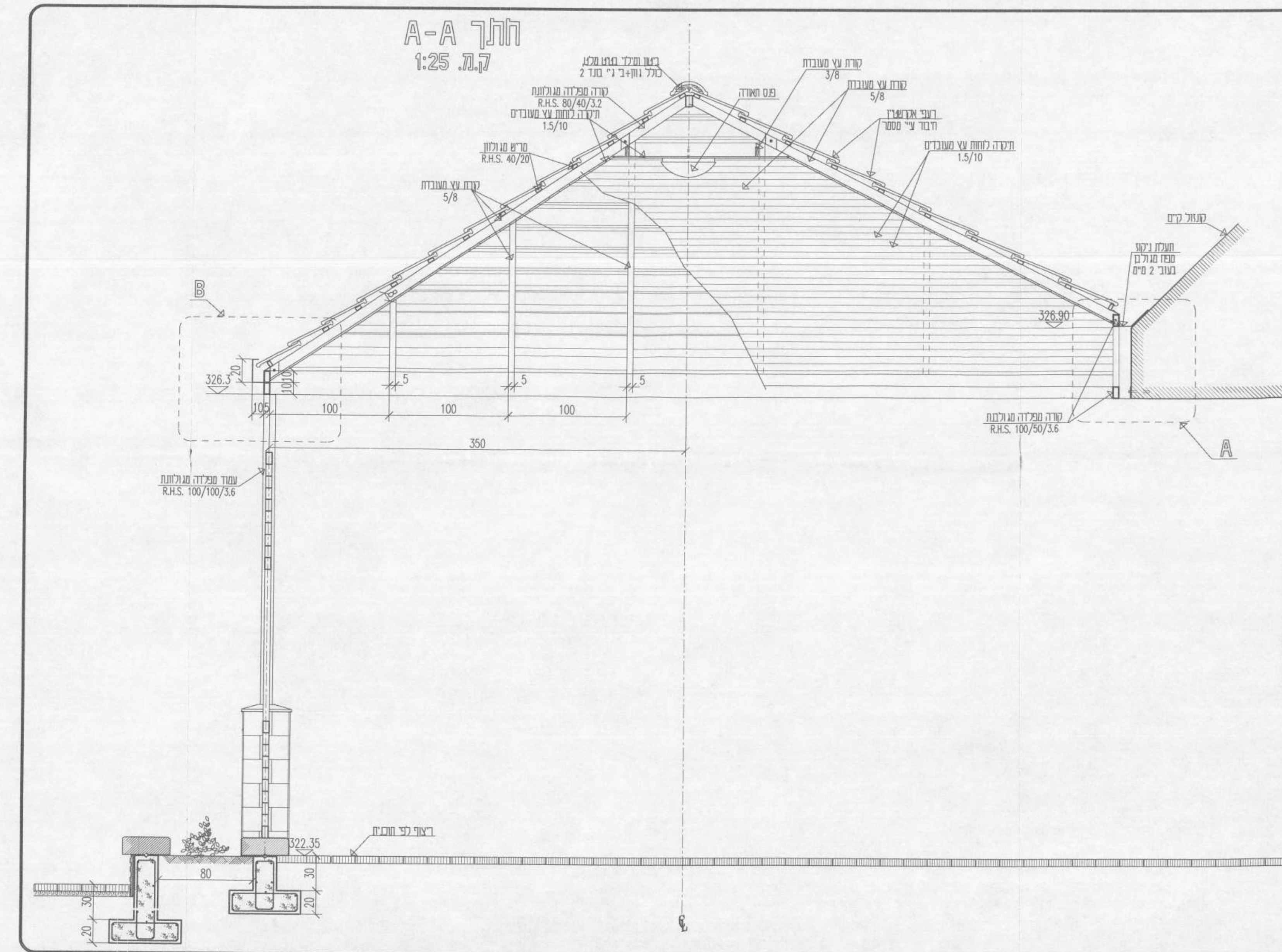

הוצעו אמצעי בטיחות ופיקודים להגנה מפני נפילה על גגות וקומות גבוהות.
 הפיקודים יחולו בכל גגות או ארבעות קומות ומעלה.
 אין לנכס פיקודים על גגות ומעלה.

מספר תוכנית	תאריך	שם המעצב	שם המעצבת
1	04.05.98		

קנה מידה: 1:20
 קנה מידה: 1:10
 קנה מידה: 1:5

לענין: לבנייה: לסכר: לאשר: לענין:

מספר: 95
 מספר תוכנית: 1

מספר תוכנית: 95
 מספר תוכנית: 1

קצין - מרכז הידע והמסד
 שלבים A+0

מספר תוכנית: 97/077A

שני פגולה 2

מספר תוכנית: 077A.16.782
 מספר תוכנית: 77-1

מספר תוכנית: 77-per2
 מספר תוכנית: 1500/350mm

מספר תוכנית: 077A.16.782
 מספר תוכנית: 77-1

מספר תוכנית: 077A.16.782
 מספר תוכנית: 77-1

תכנית זו היא לביצוע עבודות תשתית בלבד. על המבצע לבדוק את כל הנתונים והמידות ועל כל גומת או אחרת יודע להסביר. אין לנצל מידות ע"פ מידה טופוגרפית.

לוח תפוצה ועדכונים			
מחזור	מועד העדכון	תפוצה	חתימה
1			04.05.98

קנה מידה: 1:100, 1:25, 1:10, 1:5

לעין: לבצוע: למסדה: למשרד:

חתימה: 98 מ"א

קצרון - מדכו תיירותי ומסחרי שלבים A+0

שם פרויקט:	מס' פרויקט:
שם רכוש:	שם רכוש:
שם רכישון:	שם רכישון:
שם שטח:	שם שטח:
שם קטוב:	שם קטוב:
שם מוקד:	שם מוקד:

משרד מתכנן: **דתי פידולוד אדריכלות טי בני"מ**

הבנת טיפוס מיקום בציורו שטח וגישה

שם: רות יאנוס

תאריך: 06-05-2006

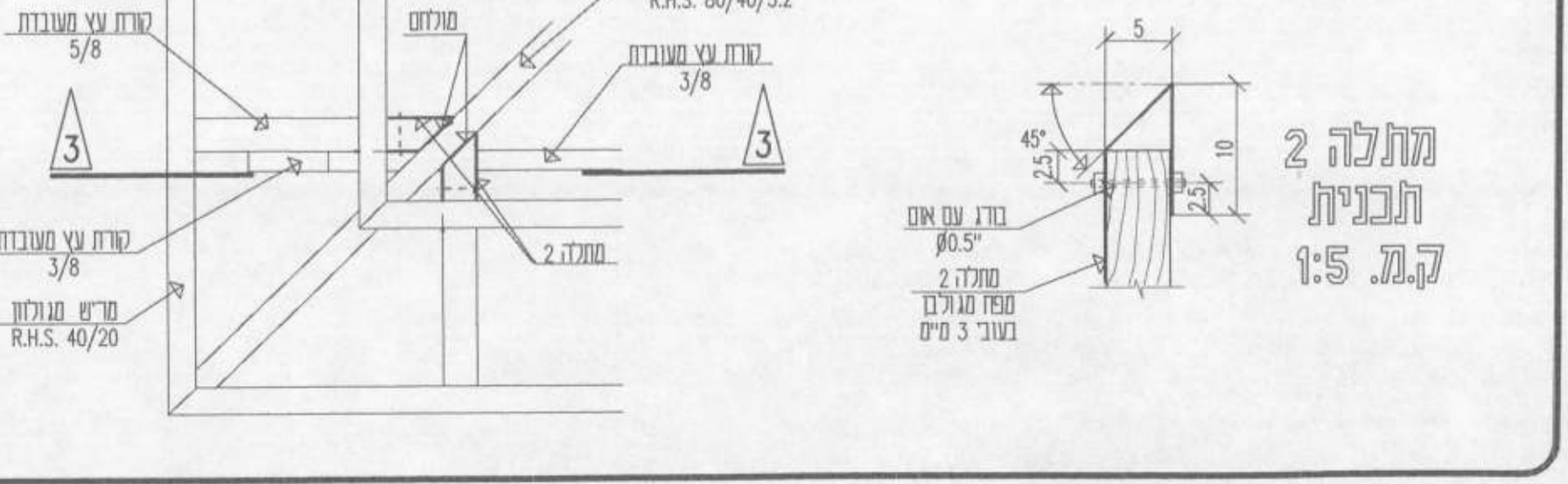
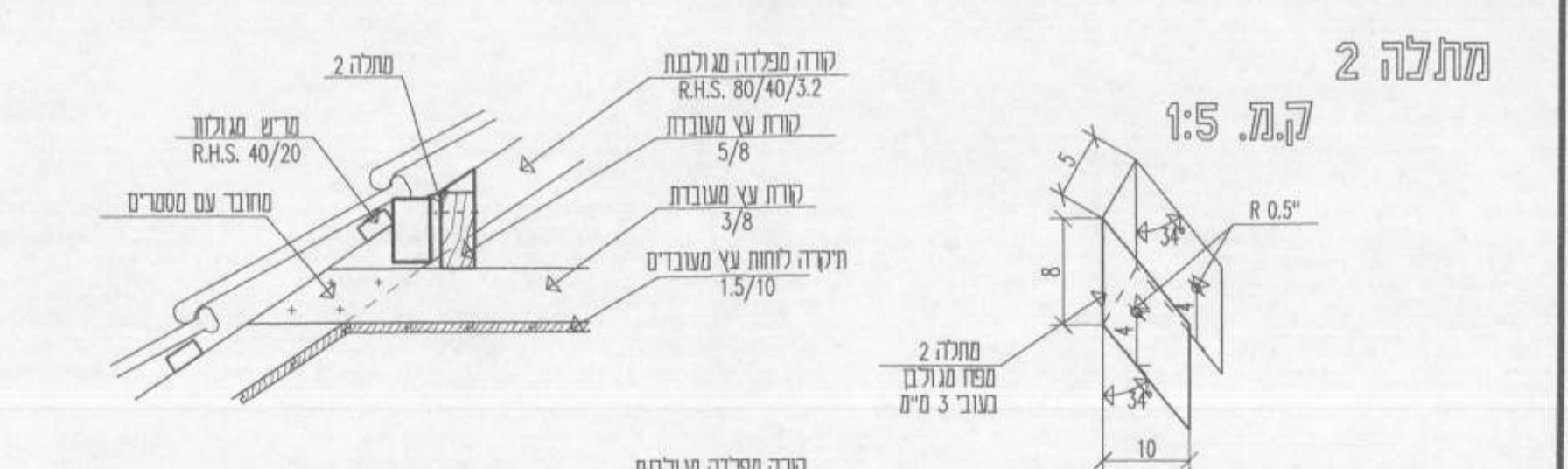
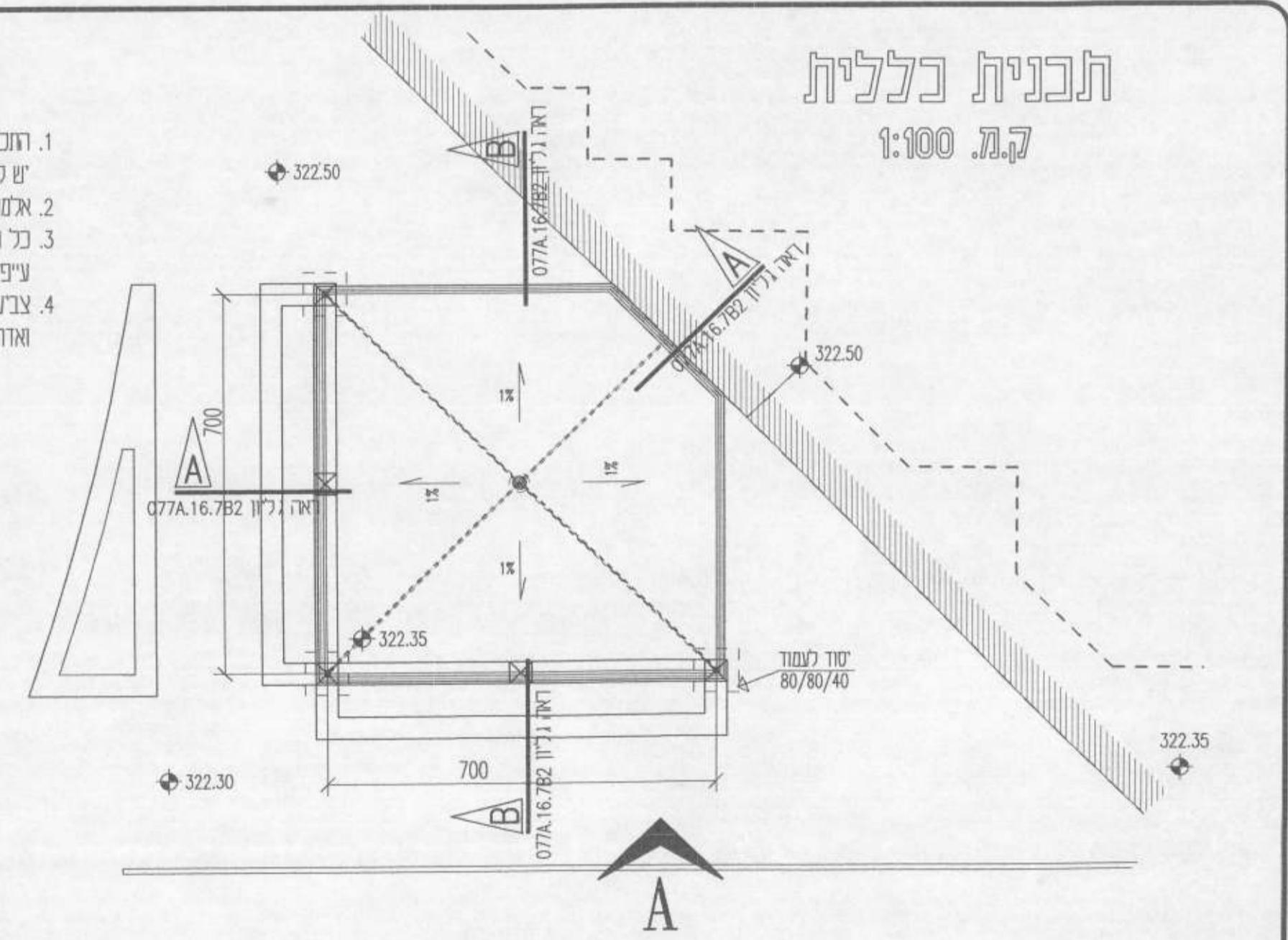

הערות:

1. חומות ו/אדריכלות בלבד. חומות קונסטרוקציה יש לקבל מטרות המועצה המקומית.
2. אלמנט הפלדה והבידור והדברים מפרדה מנומרת.
3. כל העיבודים והצמח ע"י ע"ב, צבעת המכת והטען ע"י תרבות המפרט והטען והכלל.
4. צבעת המכת והטען בגוונים בסמס עם אדריכלית וע"י אדריכל המועצה המקומית.

פרט 3-3
ק.מ. 1:10

פרט 3-3
ק.מ. 1:10

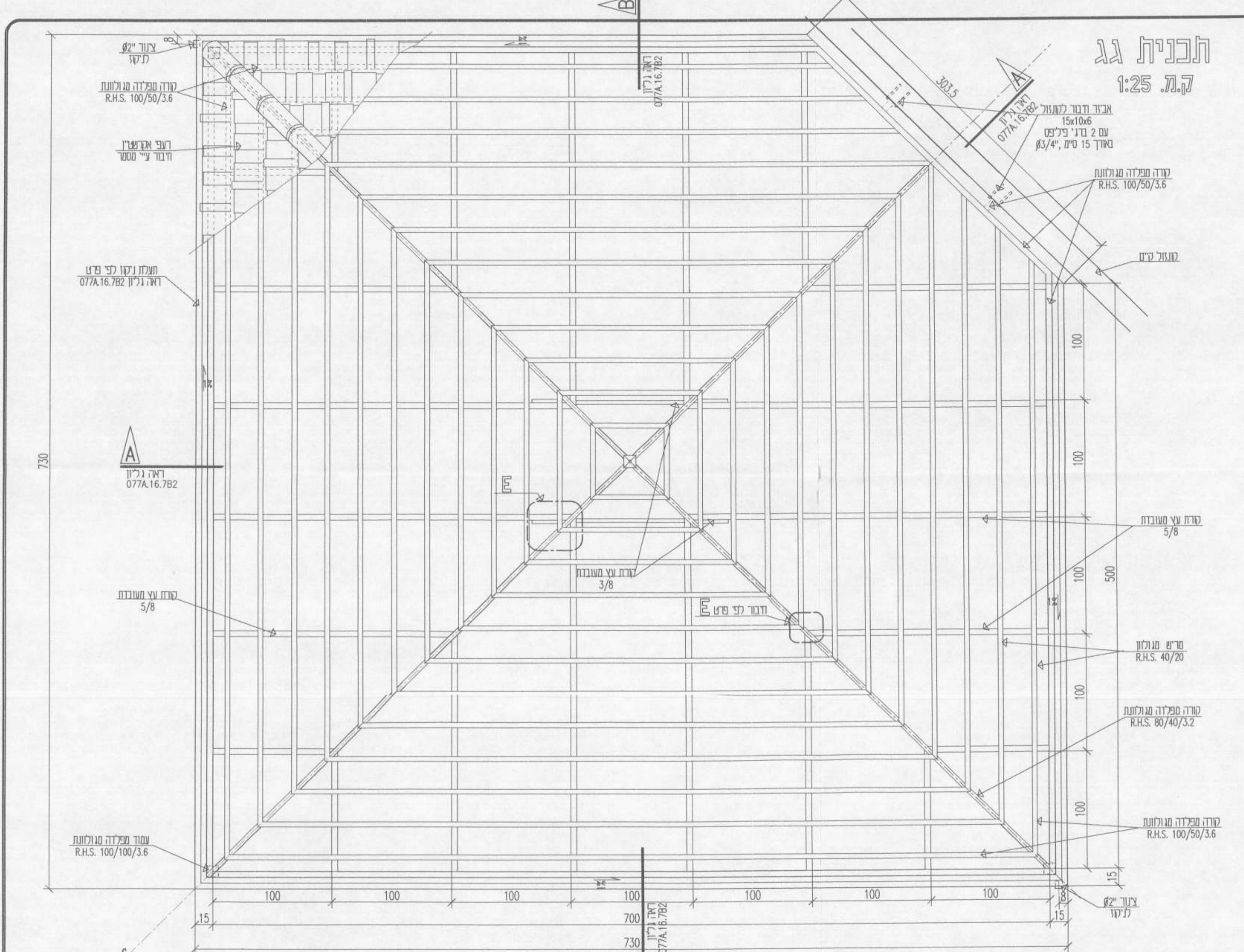
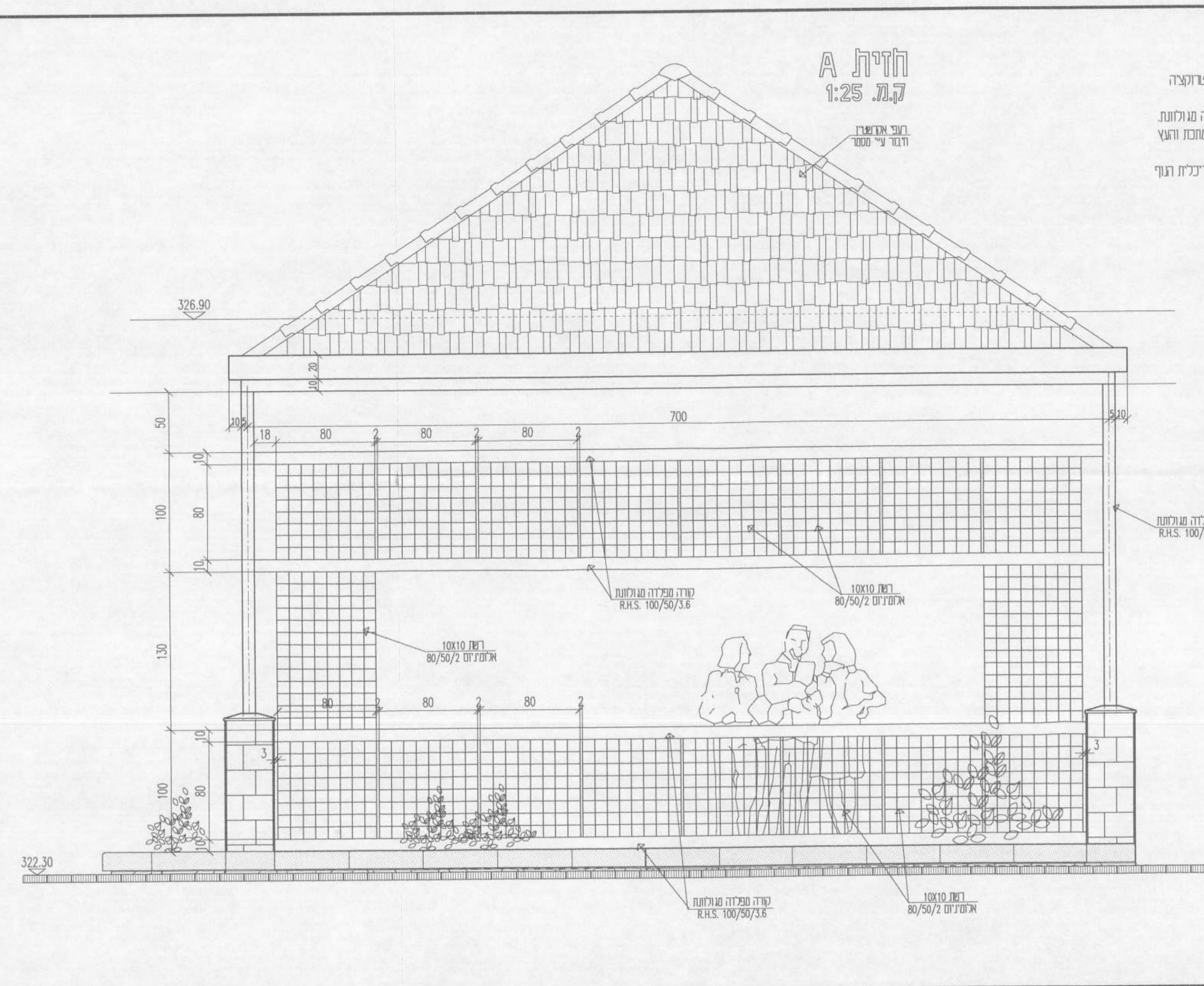

תכנית גג
ק.מ. 1:25

חזית A
ק.מ. 1:25

תכנית כללית
ק.מ. 1:100

חתלה 2
ק.מ. 1:5

חתלה 2 תכנית
ק.מ. 1:5



המבט הוא לכיוון דרום-מזרח. על המבט נכסו את כל היחידות אשר הן בגובה או יותר מ-10 מטר.

שטח	שטח מועדון	שטח אחר	שטח כולל
27,05.98	1,000.00	1,000.00	29,059.98
11,06.98	1,000.00	1,000.00	13,069.98
18,01.99	1,000.00	1,000.00	20,019.99

מזרח
מזרח

רמת הגולן
קצרין
מרכז מסחרי

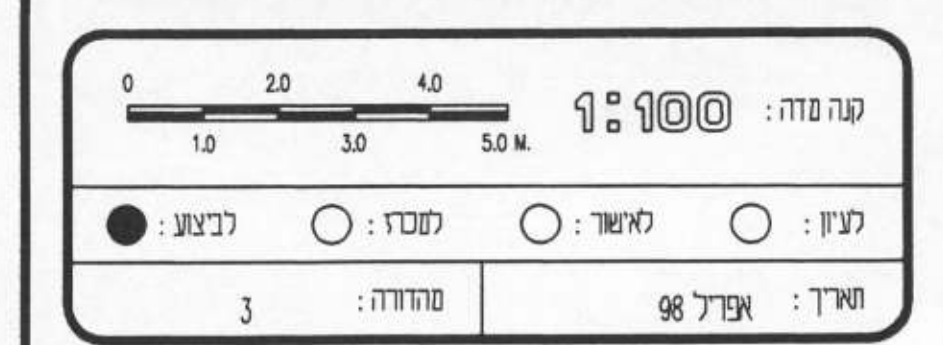

כתיבה
1:100

פרויקט: קצרין - שוכו ויחידות מסחריות
אחידים - א-ס-מ-א
מספר פרויקט: 87/077A
תוכנית קניין - א
אחידים - א-ס-מ-א
מספר תוכנית: 077A.58
מספר גרסה: 1
תאריך גרסה: 18.01.99
מספר דף: 77-1008
מספר דף: 1/1



מספר תוכנית: 87/077A
רמת הגולן - קצרין - מרכז מסחרי
מספר תוכנית: 077A.58
מספר דף: 1/1
תאריך: 18.01.99



תוכנית אדריכלית לביצוע עבודות תשתית במסגרת אדריכלות בנייה

מס' עבודה	שם העבודה	תאריך	מס' תוכנית
1	התחלת עבודות ריצוף	27.05.98	077A
2	התחלת עבודות ריצוף	11.06.98	077A
3	עבודות כבלים	18.01.99	077A

- מפתח:**
- 1 - נגד ריצוף
 - 2 - נטפולין בנות עם אסלה
 - 3 - נטפולין בנות עם סדר
 - 4 - נטפולין בנות עם סדר
 - 5 - נטפולין בנות עם אסלה
 - 6 - נטפולין בנות עם אסלה
 - 7 - נטפולין בנות עם אסלה

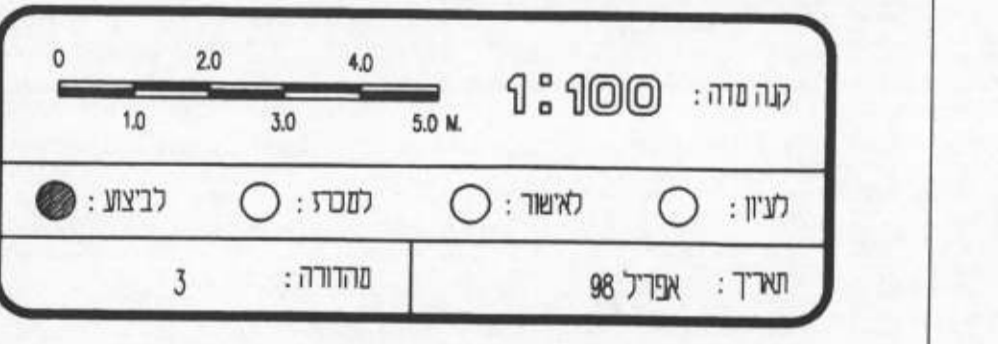

לביצוע
08.01.99

רמת הגולן
קצרין
מרכז מסחרי

למבני תחנת וסדרות במסגרת אדריכלות בנייה

מס' תוכנית	077A
מס' עבודה	077A
מס' תוכנית	077A
מס' עבודה	077A

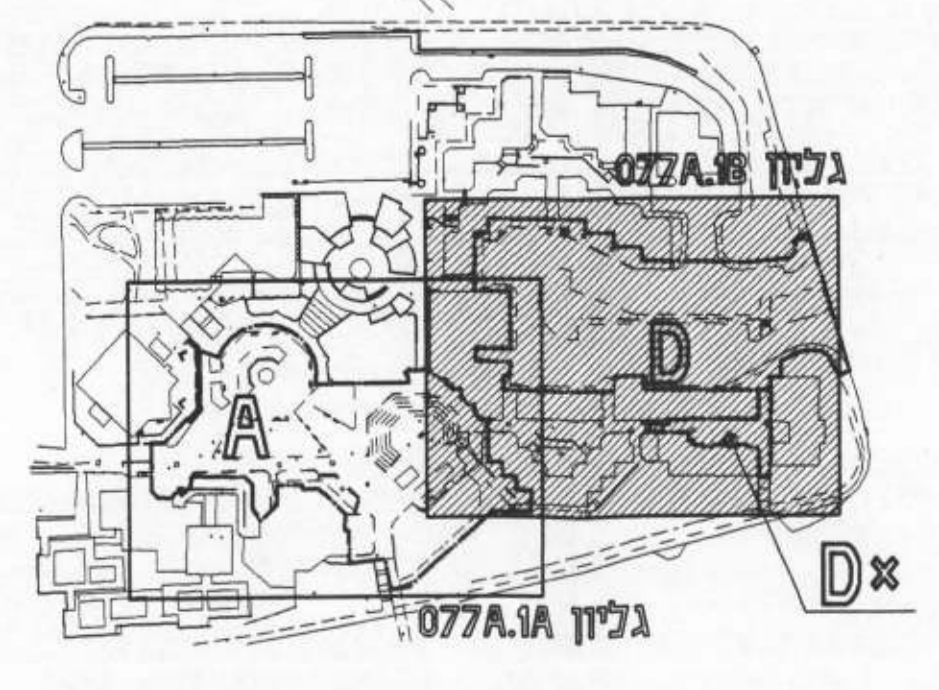

מס' תוכנית: 077A
מס' עבודה: 077A
מס' תוכנית: 077A
מס' עבודה: 077A

