

מדינת ישראל

גנזך המדינה

מס' תיק

מס' ד

החברה הממשלתית לחירום

מס' נעמ"ג
מס' מנמ"ת/תכני"מ

קנה מידה א:1, ב:2, ג:2, ד:1, ה:1
4/78 - 3/78

מס' תיק מקורי
44/4

שט תיק - ספרץ נעמ"ג
 טווח פיו
 1731/4-רש
 000v52
 כתובת 3-315-10-9-4
 תאריך הדפסה 18/10/2018

מחלקה תכנון
יועץ תכנון

מזח-רשימת פרטי הקונסטרוקציה

מס'	פריט	אורך במ"א	כמות	אורך כללי במ"א	משקל פרטי בק"ג	משקל כולל בק"ג
1	פריט № 180	33840	8	270.72	22.0 ק"ג/מ	5955.84
2	ברזל זרית 50x50x7	14600 ⁷⁰	8 ₂	116.94	5.13 ק"ג/מ	599.90
3	פח 200x200x10		164		3.14	514.96
3א	פח 140x140x10		2		1.53	3.06
3ב	פח 200x200x10		2		3.14	6.28
4	פריט № 120 כולל ברזים 3/8, אומים ודיסקיות	4000 4400	56 4	224.00 18.80	13.4	3253.52
4א	בורג 3/4 כולל אום ודיסקית	200	60	12.00	0.60	3.60
5	פריט № 120	4050	14	56.70	13.4 ק"ג/מ	759.78
5א	פח 200x106x10		28		1.66	46.48
6,6א 6ב	מהדק כולל פח, רגליות, 4 ברזים אומים ודיסקיות	380	22		48.0	1056.00
6א	כנל	380	6		46.0	276.00
7	כנל	380	4		61.0	244.00
8	צינור 4" כולל פחיות, ברזים 3/4, אומים ודיסקיות	3220	14	45.08	31.49	1419.56
8א	כנל	3570	14	49.98	34.61	1429.80
9	פח 480x480x10		14		18.1	253.40
9א	פח 530x530x10		2		22.05	41.00
סה"כ משקל הקונסטרוקציה בק"ג						16163.18 ק"ג

מזח - רשימת פרטי עץ

מס'	פריט	אורך במג	כמות	אורך ככלי במג	נפח במק
11	לוח עץ 3" x 210	2300	274	630.20	9.925
12	לוח עץ 3" x 210	4720	144	679.68	10.704
13	לוח עץ 100 x 100	4720	$\frac{28}{2}$	121.44	1.214
סה"כ נפח העץ במק					21.843 מ ³

רציף נעמה-רשימת פרטי קונסטרוקציה

מ"ס	סוג	אורך	כמות א. כללי	משקל ק"ג
20	צינור (3,96) φ4"	800	2	17,25
21	צינור (3,96) φ3"	5752	2	95,48
21'א	— —	5777	1	47,95
21'ב	— —	1816	3	45,22
21'ג	— —	661	3	16,46
21'ד	— —	800	2	13,28
21'ה	— —	1803	4	59,86
22	צינור (3,96) φ2"	2279	4	41,57
22'א	— —	885	8	32,28
22'ב	— —	1045	4	19,06
23	UNP 100	5777	1	62,97
24	±250×300×500×6	0,1	4	18,84
25	UNP 120	5687	2	155,82
27	UNP 80	2600	2	46,28
29	חוט φ10 כולל אום ודיסקית	-239	300	—
30	±200×110×10	0,022	4	6,91
31	±80×70×10	0,006	2	0,94
32	±373×333×10	0,124	1,1	10,71
33	בורג אום φ½ ודיסקית	40	80	—
				<u>690,88</u>
סה"כ משקל למסבך בודד של 6 מ'				
סה"כ משקל של כל 10 מסבכי הרציף				<u>6908,80</u> ק"ג

רציף נעמה-רשימת פרטי עץ

מס	סוג	נפח ל"ח מ ³	כמות	נפח מ"ק
37	עץ לסיפון 6000x210x2"	0.063	9	0.567
38	עץ לחזית 1480x210x3"	0.0233	28	0.652
39	2870x4x4"	0.0287	2	0.057
40	5567x4x4"	0.0557	1	0.056
26	בורג אום ודיס קית	φ 1/2" L: 140 @ 500	120	—
28	— ו —	φ 1/2" @ 500 L: 140	110	—
34	מסחרים לעץ בחזית	L=150	2240	—
		סה"כ נפח העץ במסבך בודד		<u>1,332</u> מ ³
		סה"כ נפח העץ בדציף		<u>13,32</u> מ ³

יש להגדיר את כל הפרטים
המבניים והמבנים הנדרשים
לפי התחומים המצויים על תוכנית או
אם התאמתם של הפרטים הנדרשים

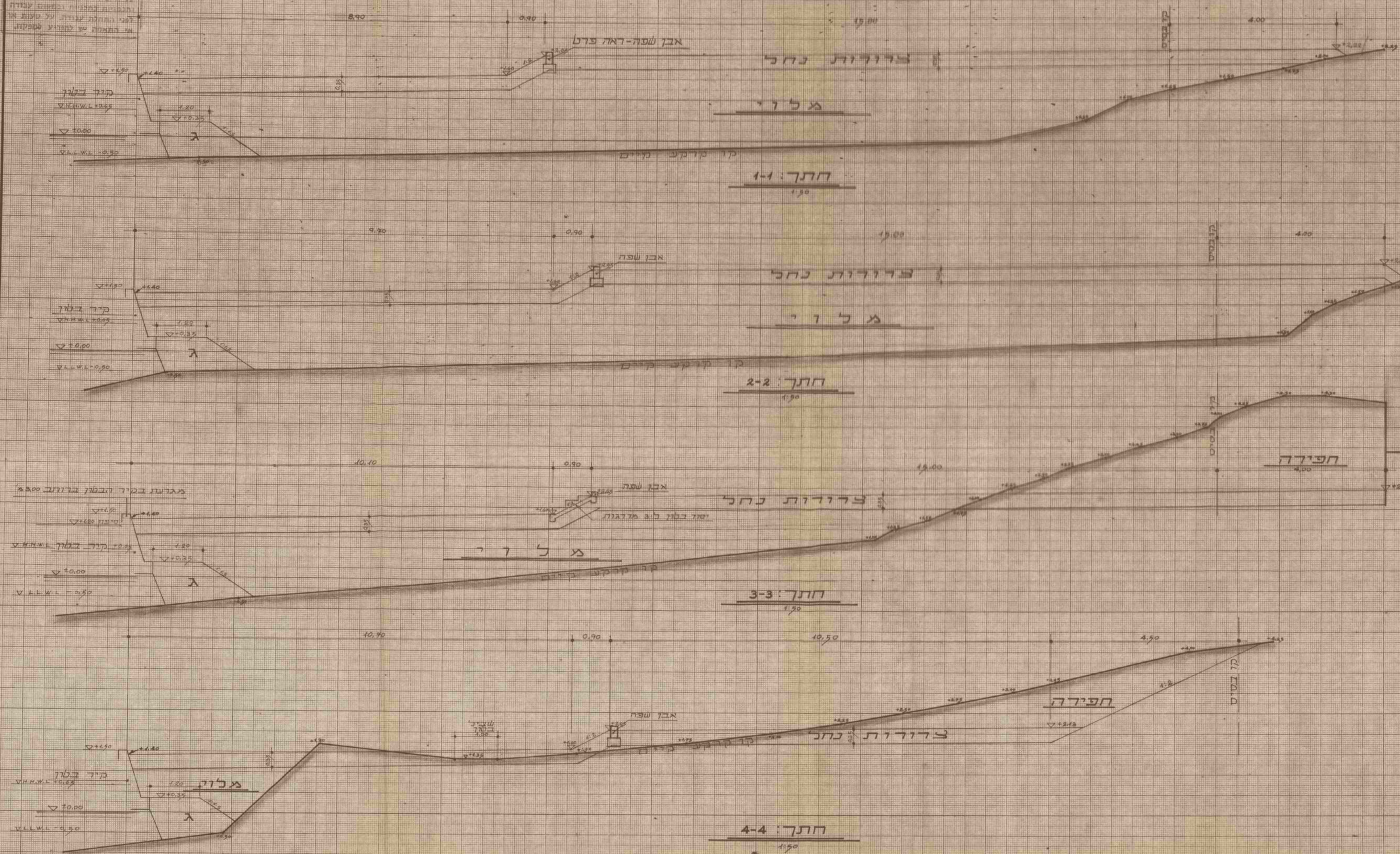

אבן טפוח-אכאול טוגי
בגודל דגם-100x100x100
אבן השפה והחולצה יתחברו בצורת
על טיפס צמנטי

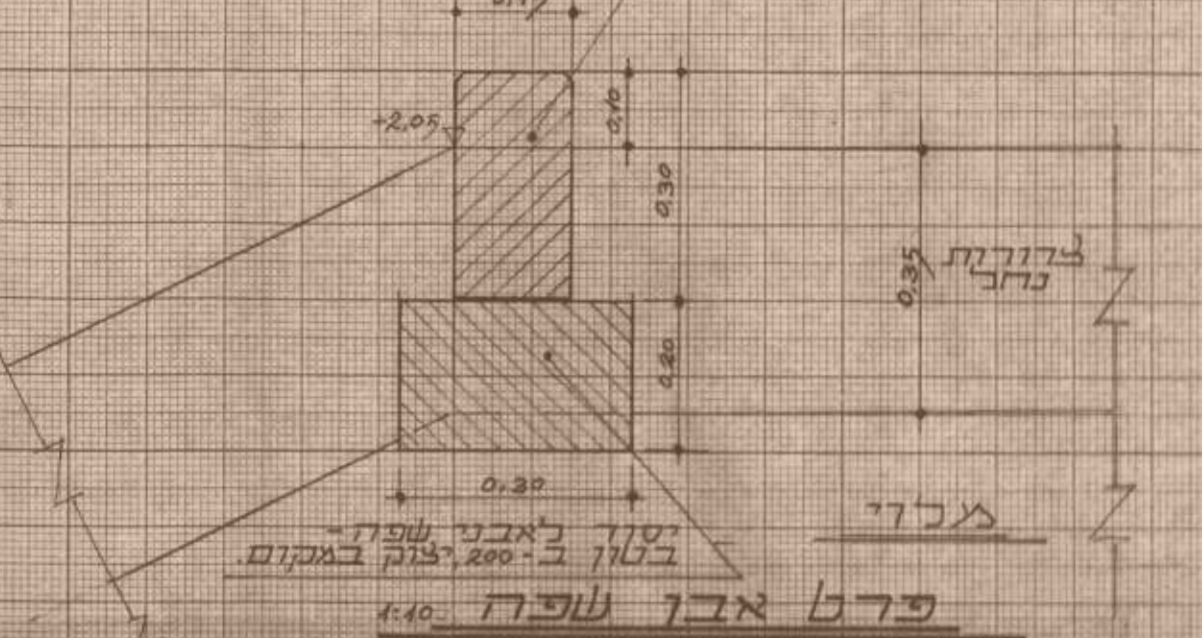

מספר	תאריך	שם	מיקום
430-11	12.12.2000	ד"ר משה	תל אביב
מפרץ נעמה מעגן סירות חניון ומשטח צורפי - חובלים מערכת מצופים-תוכנית			
תוספת יתת אורחות בעים דרך המוצאת 65 חניה			
מספר	תאריך	שם	מיקום
430-11	12.12.2000	ד"ר משה	תל אביב

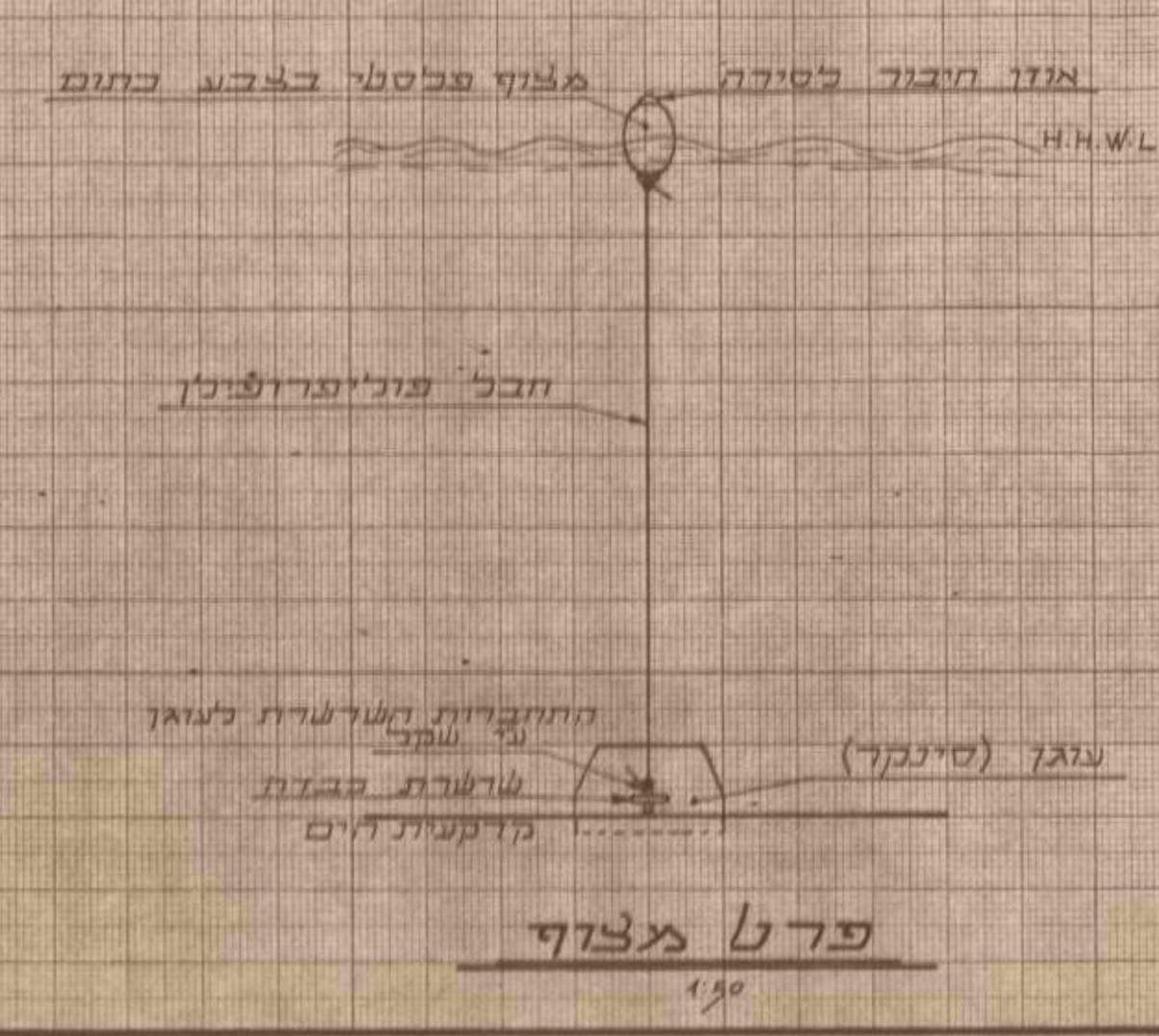
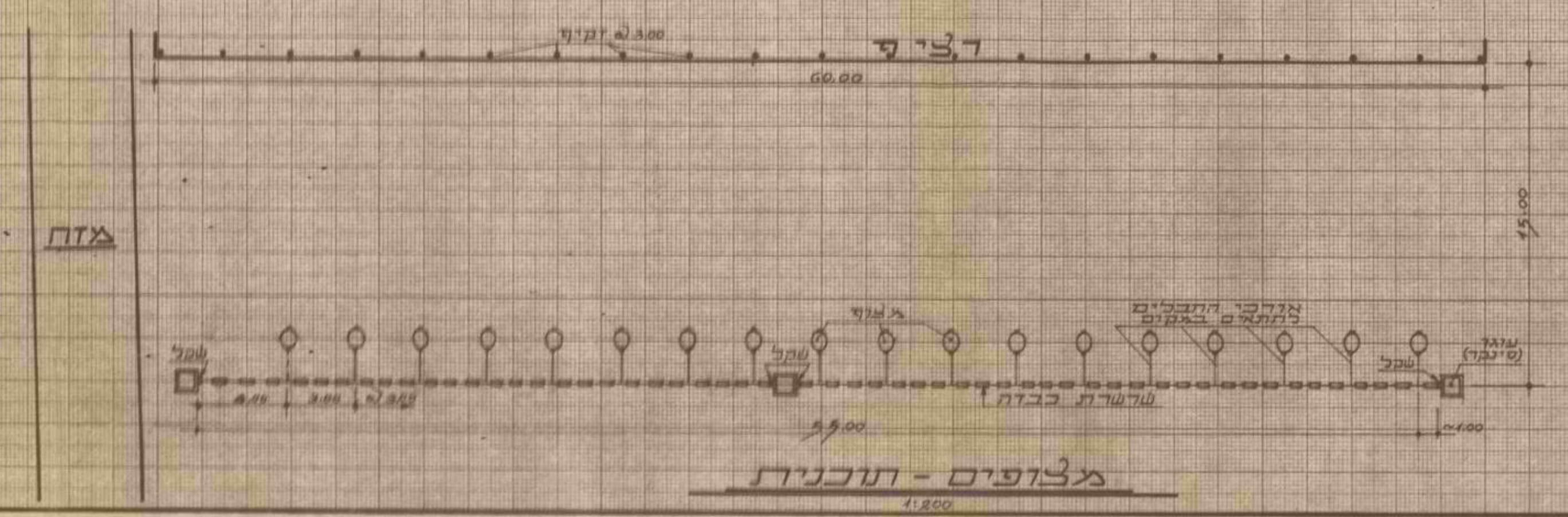

על התכנון לבדוק את כל המידות
ולקיימן את כל המידות והמסמכים
לפי התחלת עבודה על טעות או
אם התאמה יש להודיע למפקח

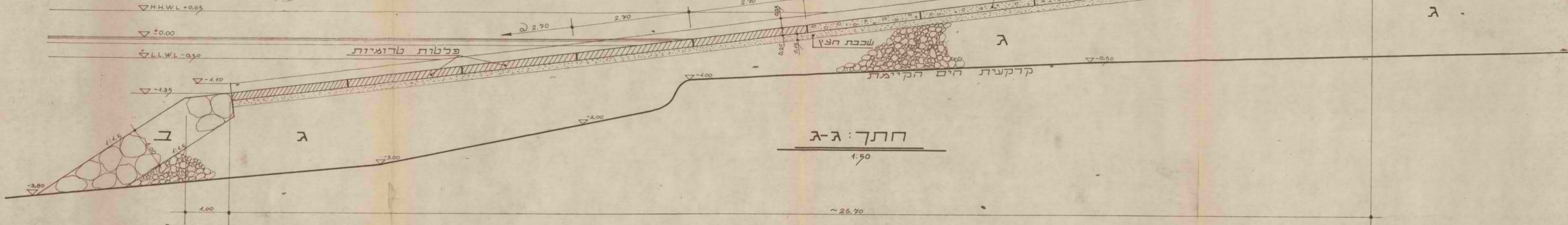
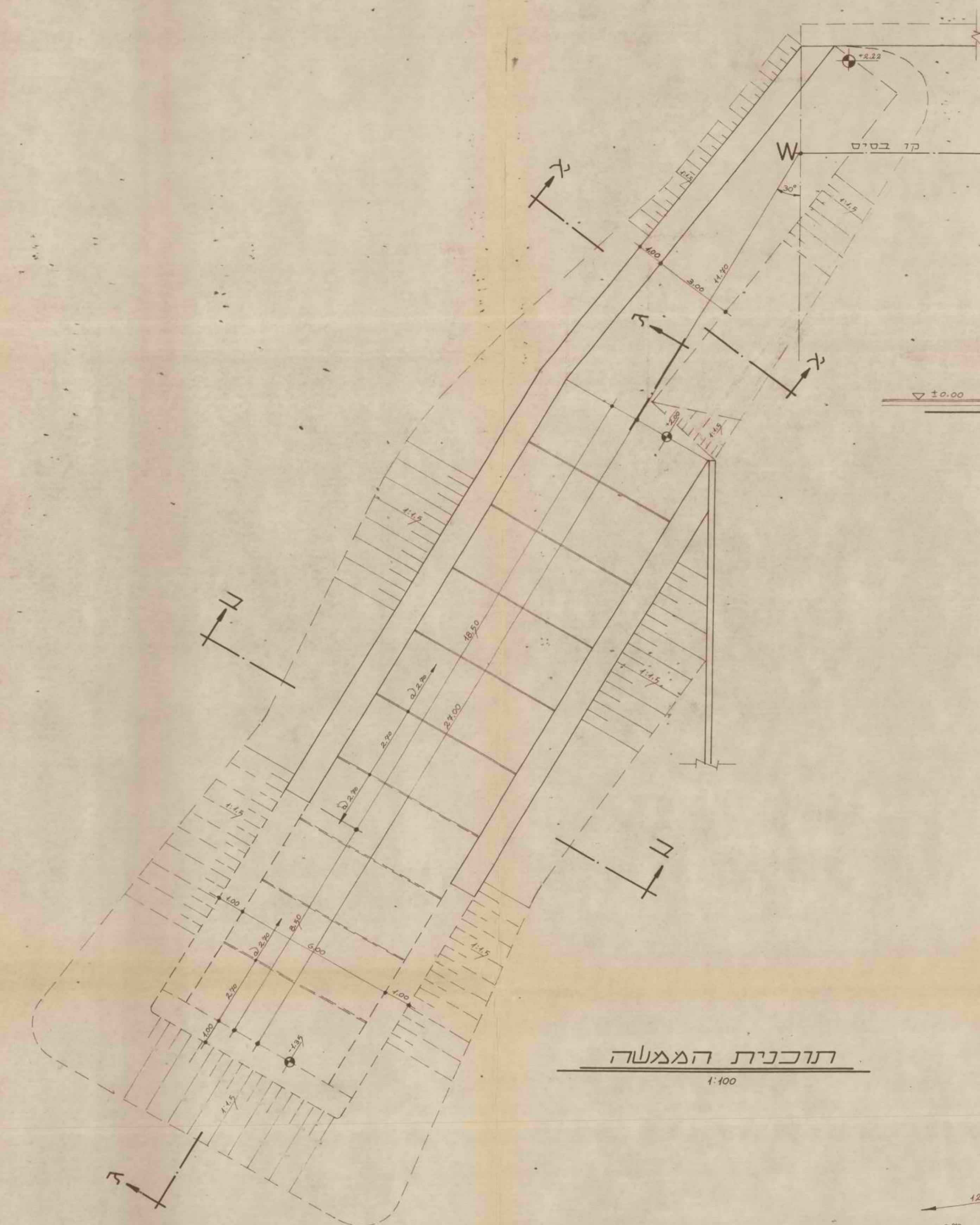

מס	שני	תענה	מאריך
1	שני	החברה הממשלתית לתיירות	
2	שני	מפרץ נעמה	
3	שני	מעגן סידרות	
4	שני	מצלחה-תוכנית ופרטים	
5	שני	הנדסה מינה אורחית בע"מ	
6	שני	דוד תעשאות 65 חיפה	
7	שני	דוד תעשאות 65 חיפה	
8	שני	דוד תעשאות 65 חיפה	
9	שני	דוד תעשאות 65 חיפה	
10	שני	דוד תעשאות 65 חיפה	

430-8

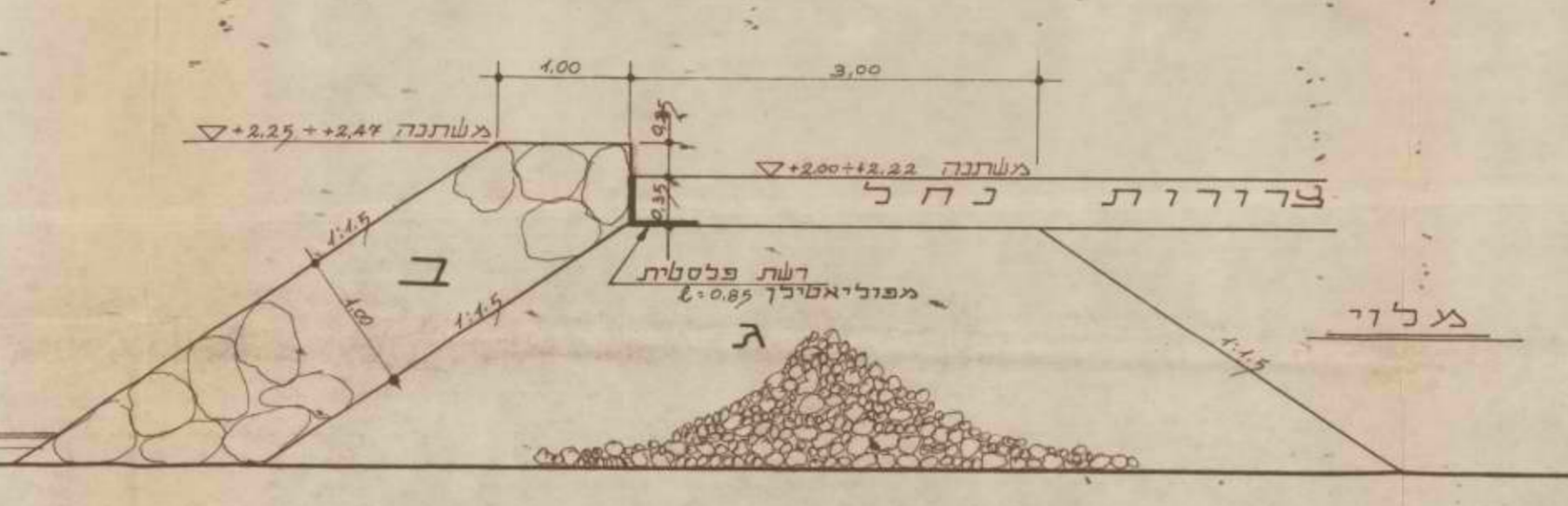

חתך: א-א
1:50

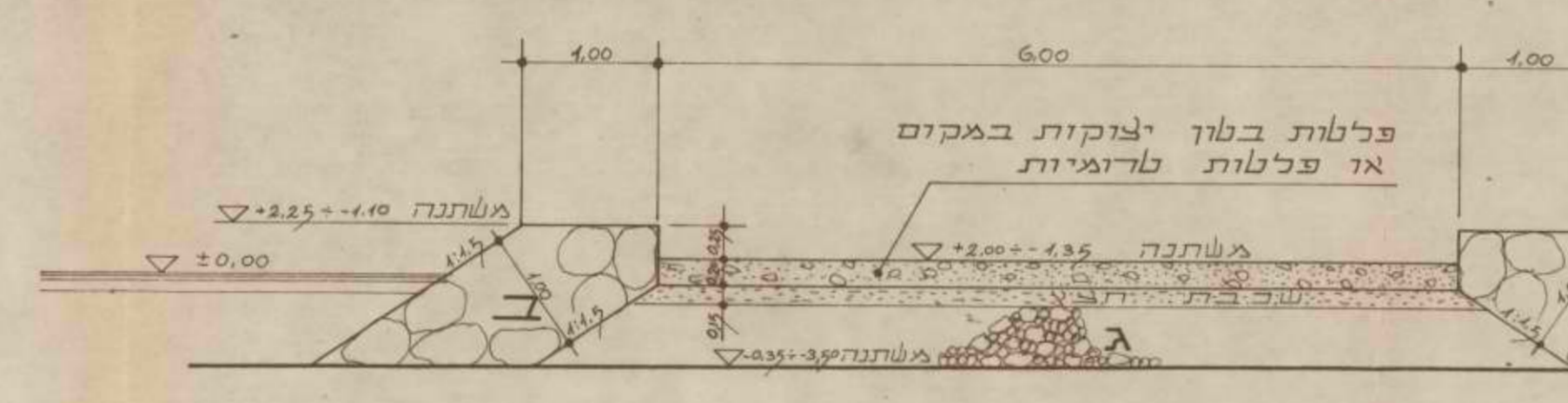

חתך: ב-ב
1:50

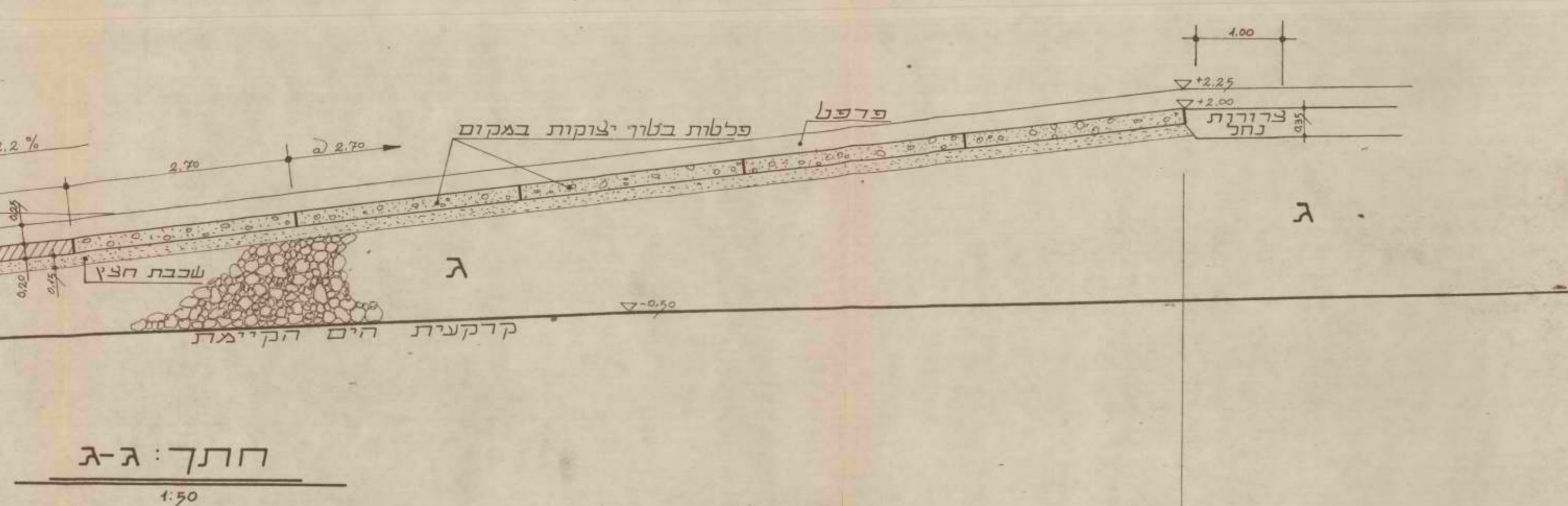

חתך: ג-ג
1:50

מקרא:

א.ב.ג. - 1-3 טון.
א.ב.ג. - 0-500 ק"ג.

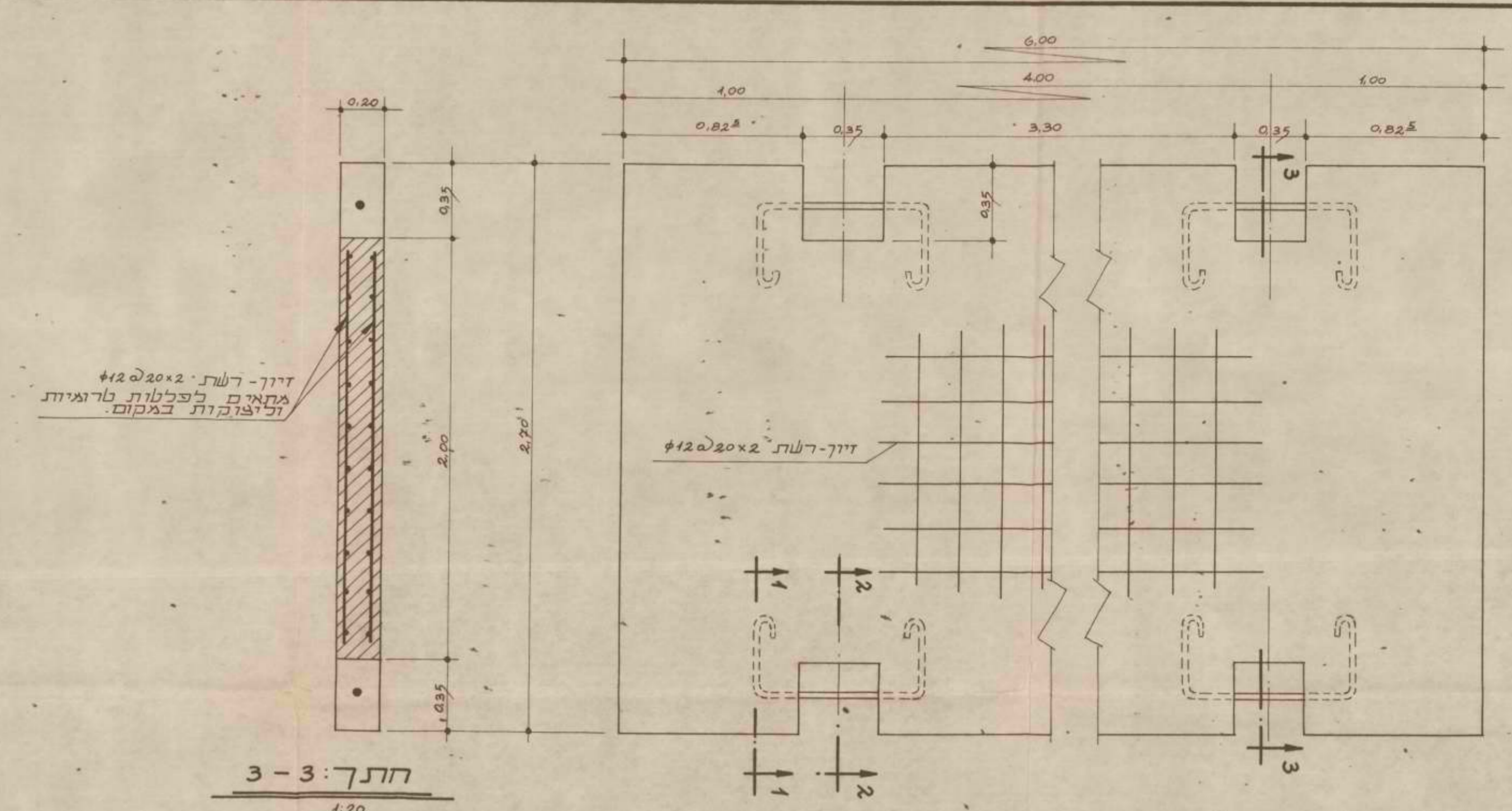

פלטת טרומית
1:20

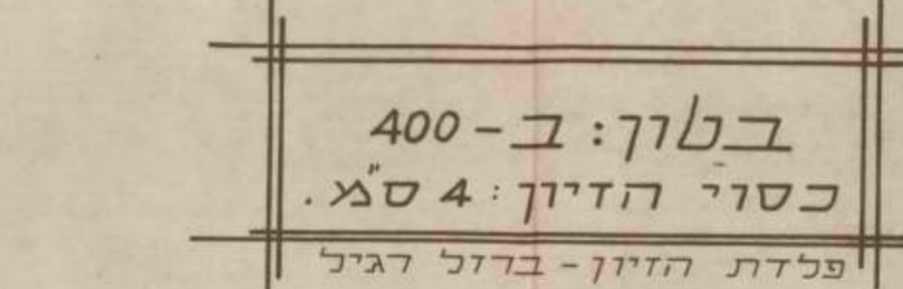

ב.ב. - 400
כסוי הדיון: 4 ס"מ.
פלדת חזיון-ברזל רגיל



חתך: 1-1
1:20



חתך: 2-2
1:20

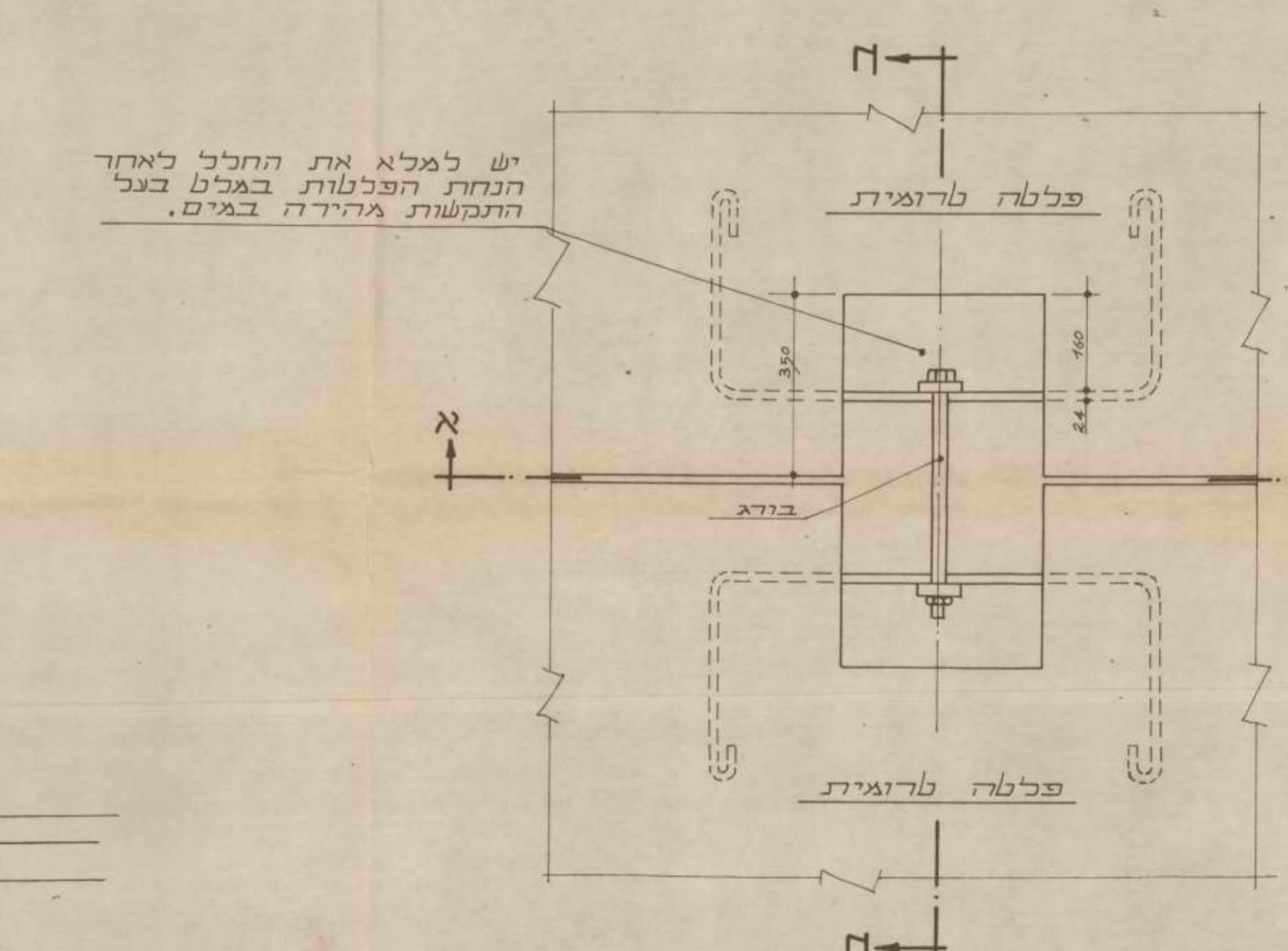

פרט חיבור בין הפלטות הטרומיות
1:10 (המידות ב"מ)

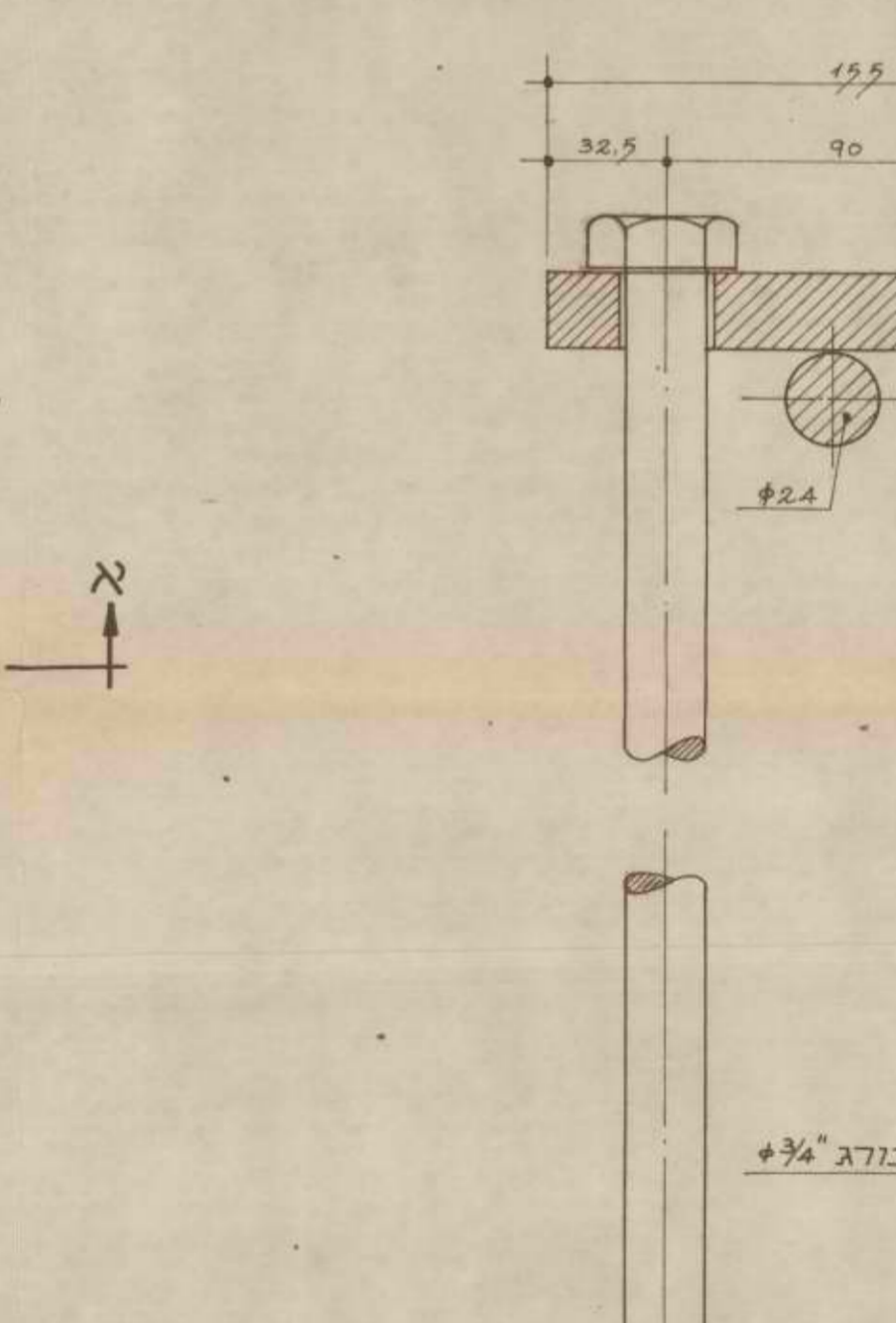

פרט המחבר בין הפלטות
1:2 (המידות ב"מ)

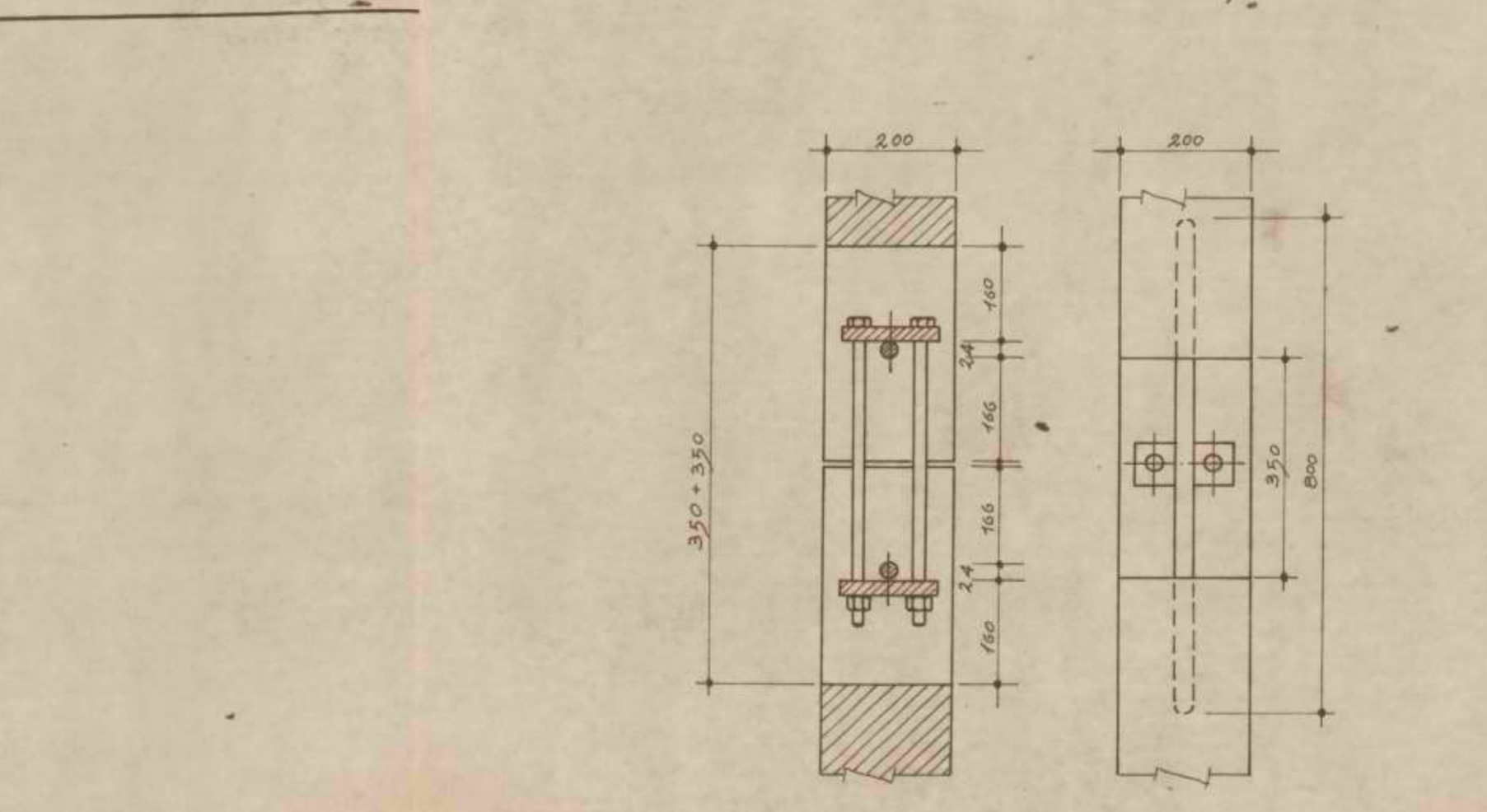

חתך: א-א
1:10 (המידות ב"מ)

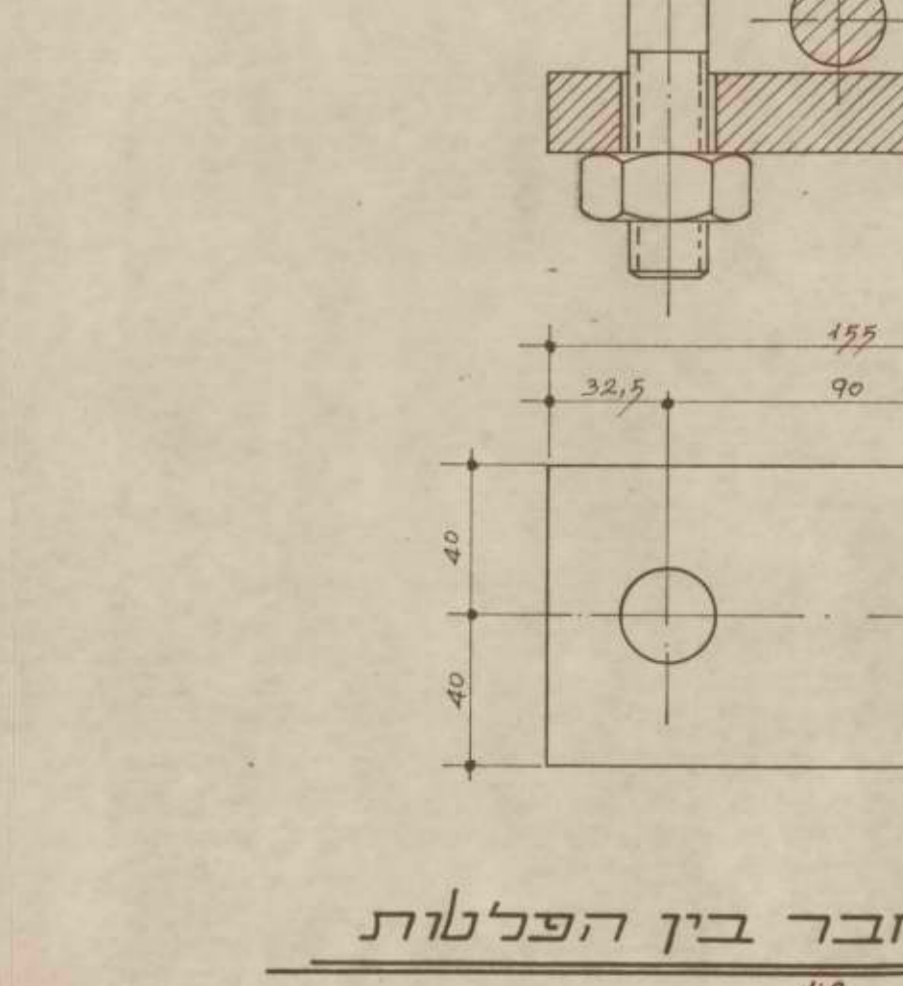

חתך: ב-ב
1:10 (המידות ב"מ)

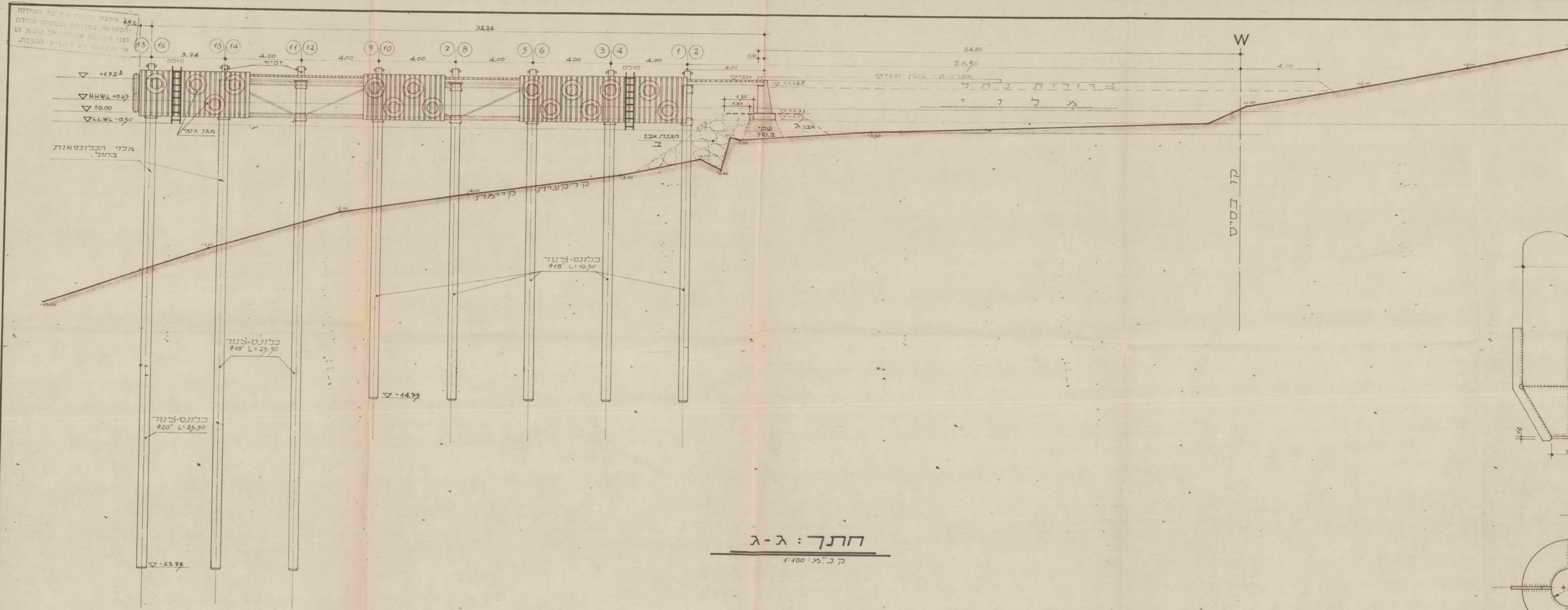

חתך: ג-ג
קו ב'ג' 1:400

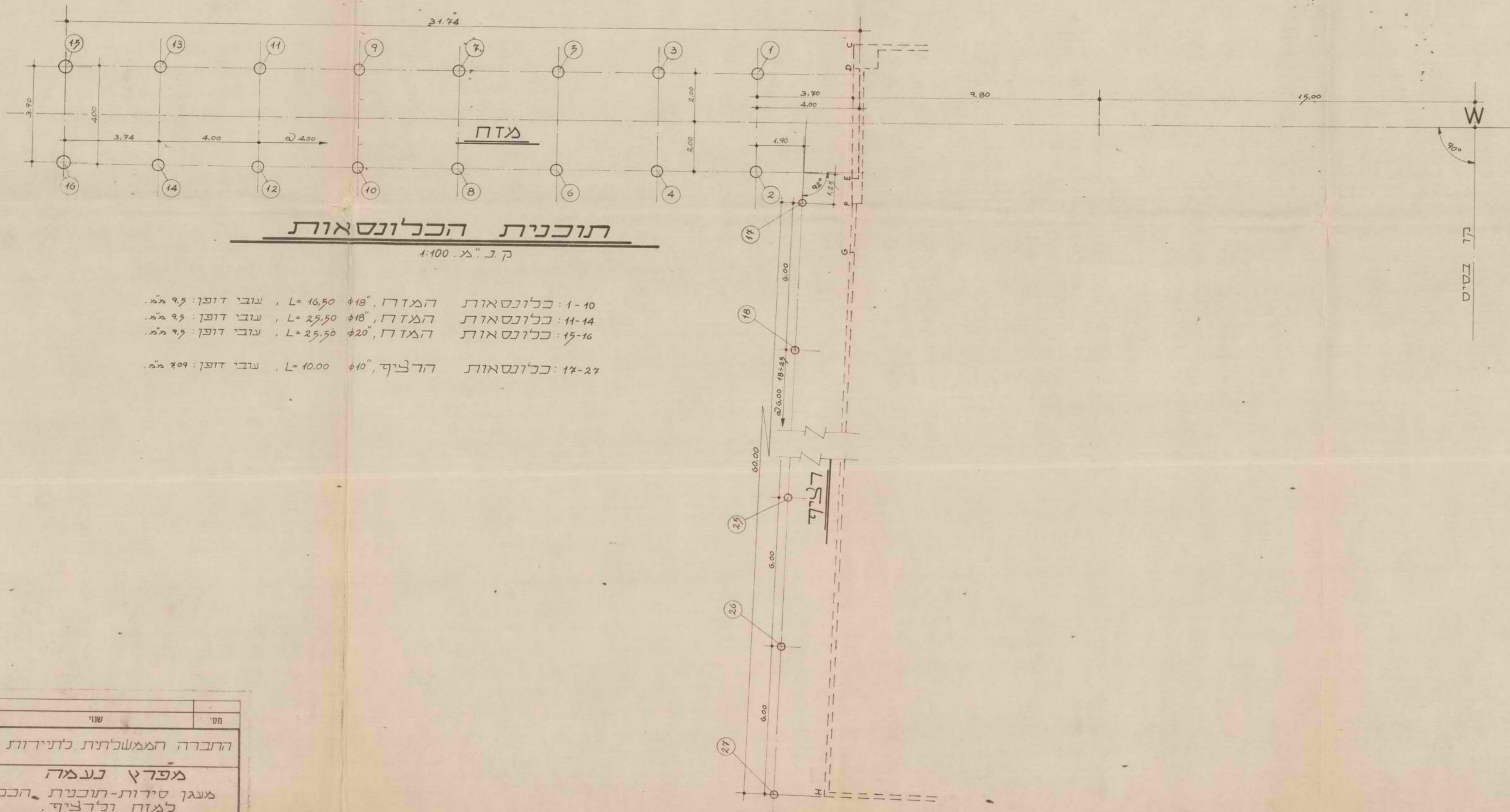

תוכנית הכלונסאות
קו ב'ג' 1:400

- 1-10 כלונסאות המגדור, $\phi 18$, L=16,50 עובי דופן: 9 מ"מ
- 11-14 כלונסאות המגדור, $\phi 18$, L=25,50 עובי דופן: 9 מ"מ
- 15-16 כלונסאות המגדור, $\phi 20$, L=25,50 עובי דופן: 9 מ"מ
- 17-27 כלונסאות הרצוף, $\phi 10$, L=10,00 עובי דופן: 10 מ"מ

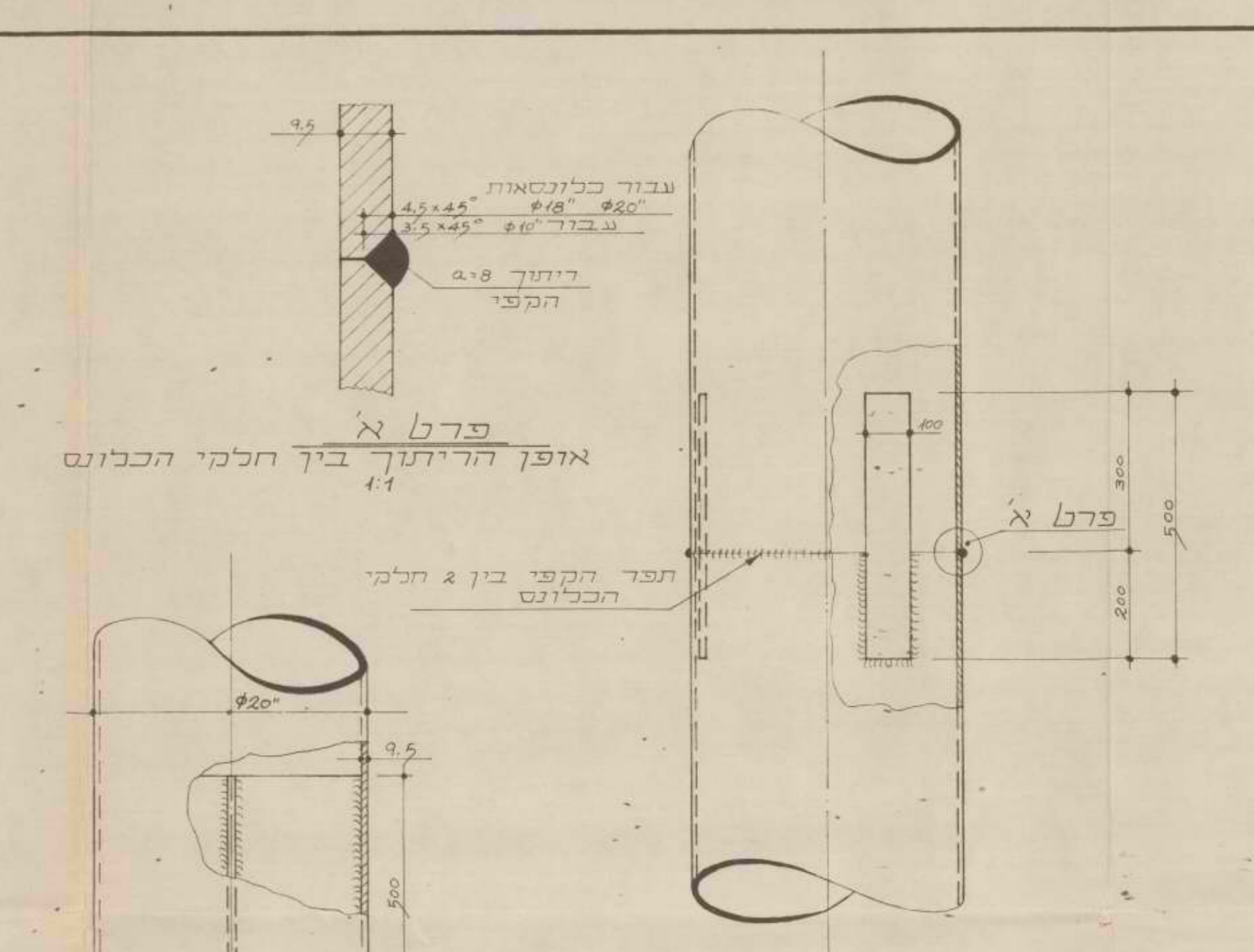

פרט א
אופן הדימוי ביק חלקי הכלונס

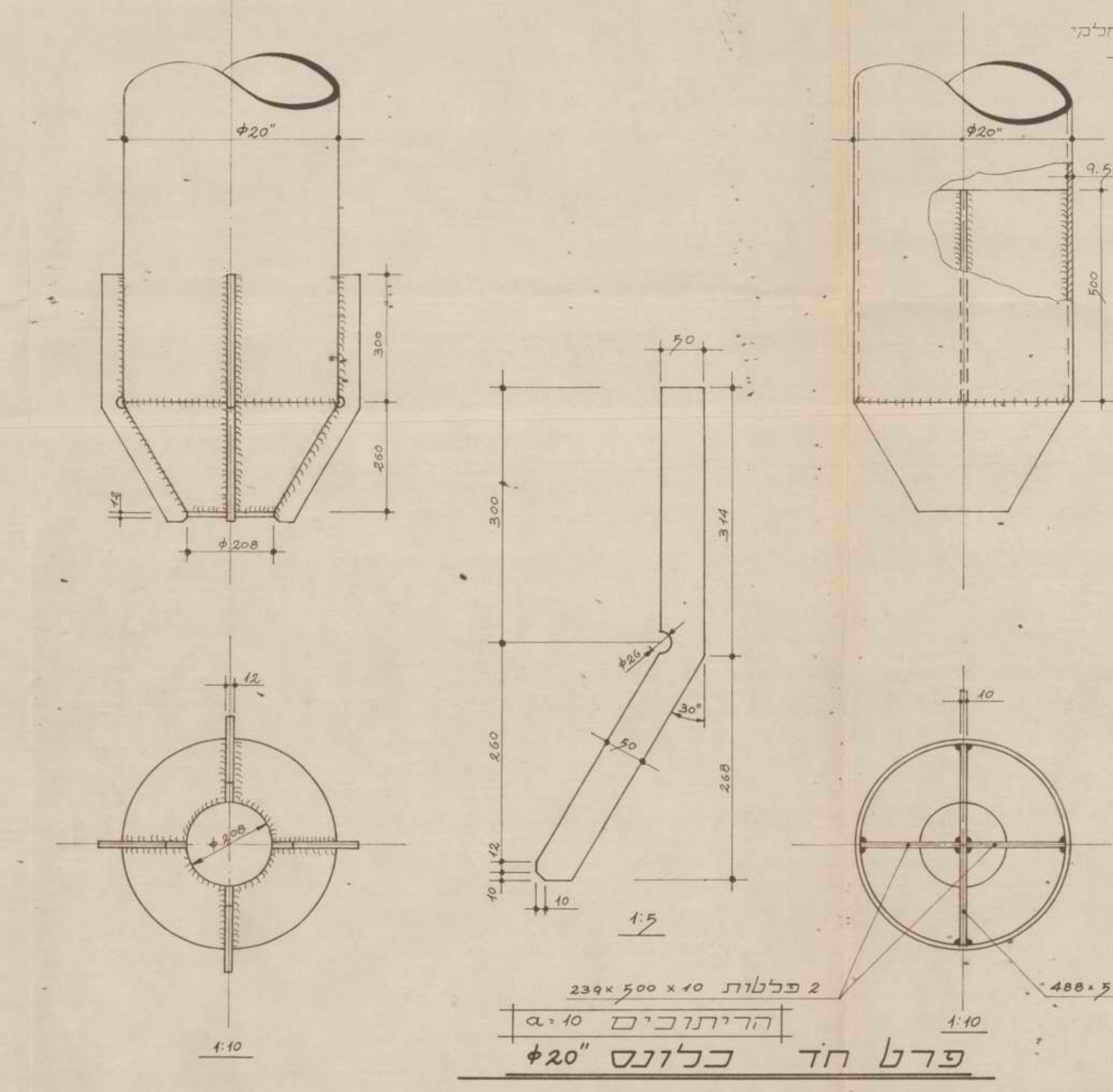

פרט חד כלונס $\phi 20$
הריתוכים $\alpha 10$
2 פלגות $230 \times 500 \times 40$
פלגה $488 \times 500 \times 10$

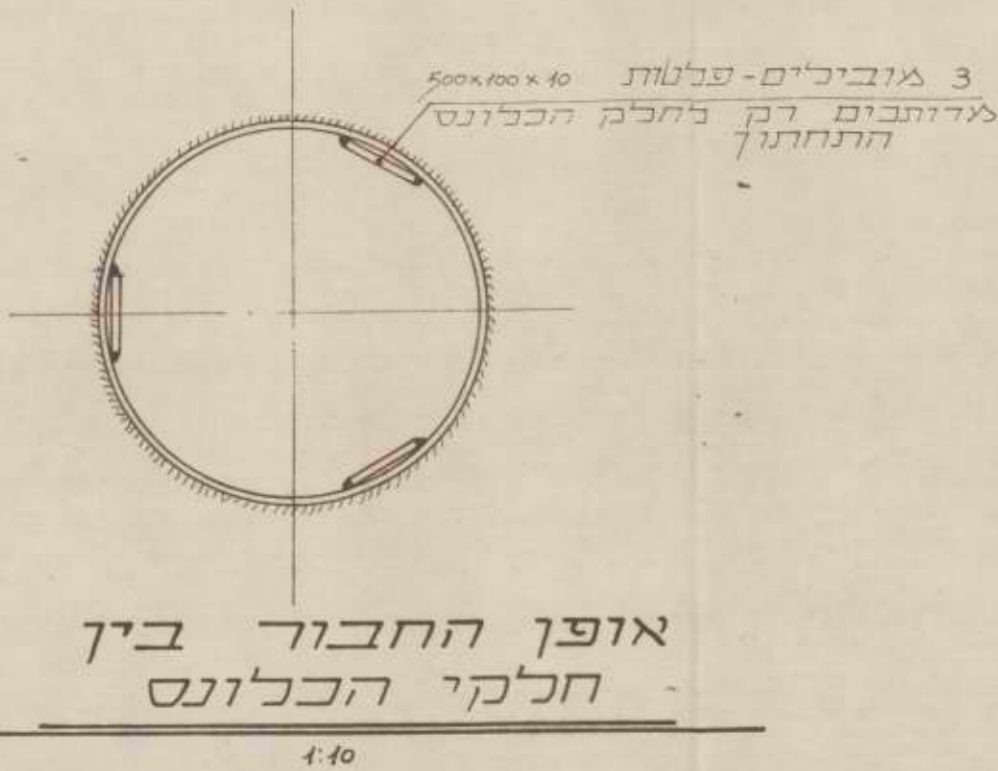

אופן החבור בין חלקי הכלונס

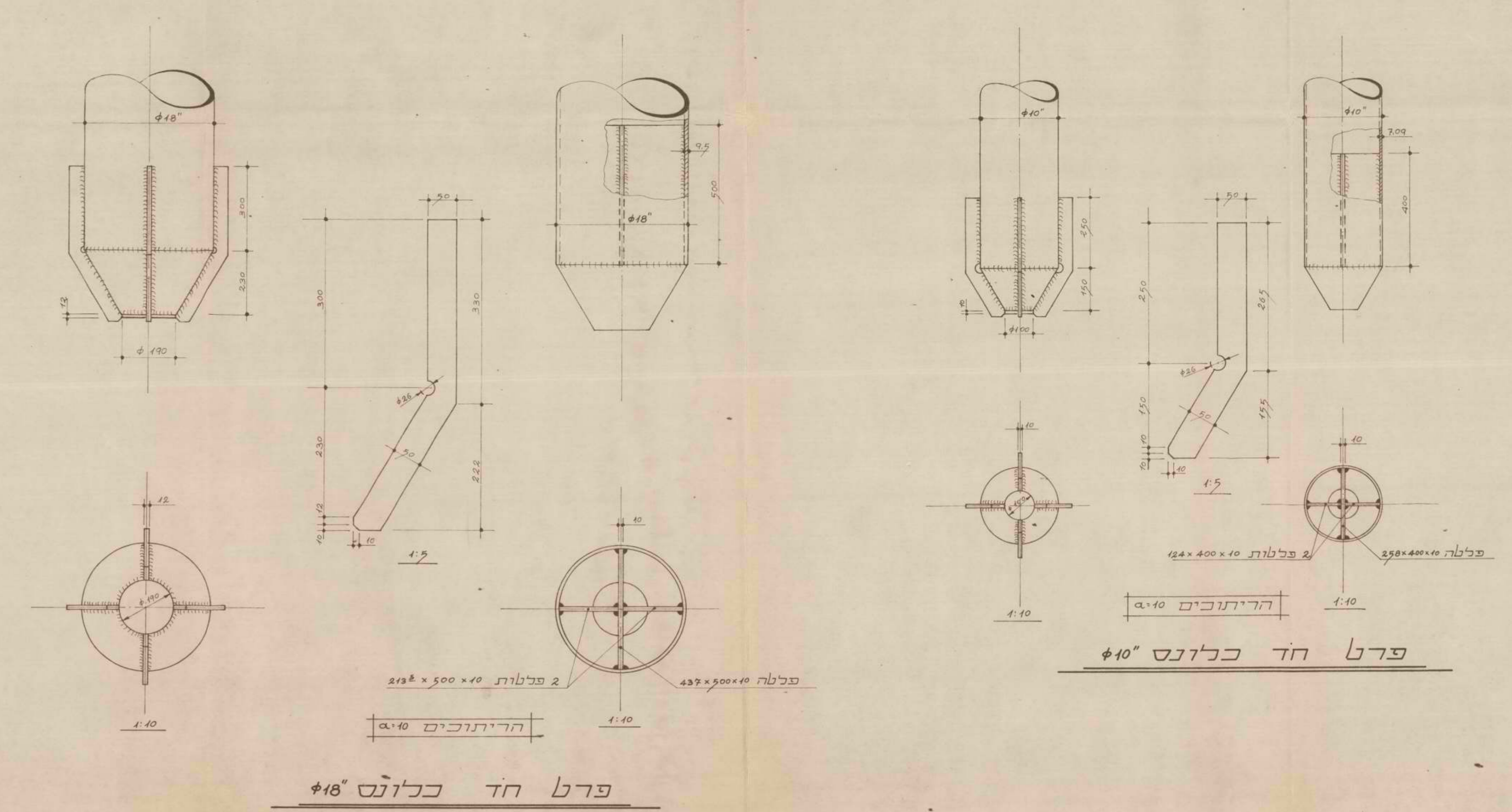

פרט חד כלונס $\phi 10$
הריתוכים $\alpha 10$
2 פלגות $215 \times 500 \times 40$
פלגה $437 \times 500 \times 10$

מס	שני	תקנה	תאריך
החברה הממשלתית לנדירות מפדץ נעמה מערך סידור-תוכנית הכלונסאות למגדור וכלונסאות			
הנדסה זיהו אורחית בנייה ודו העצמות 65 היסוד		430-2	
מס	קו"מ	תאריך	מס
	1:5, 1:40, 1:100		24.3.76

על תוכנית זו יש להוסיף את כל הפרטים הנדרשים בהתאם לתקנון התכנון והמשרד המוסמך. כל שינוי יחייב אישור מפורש.

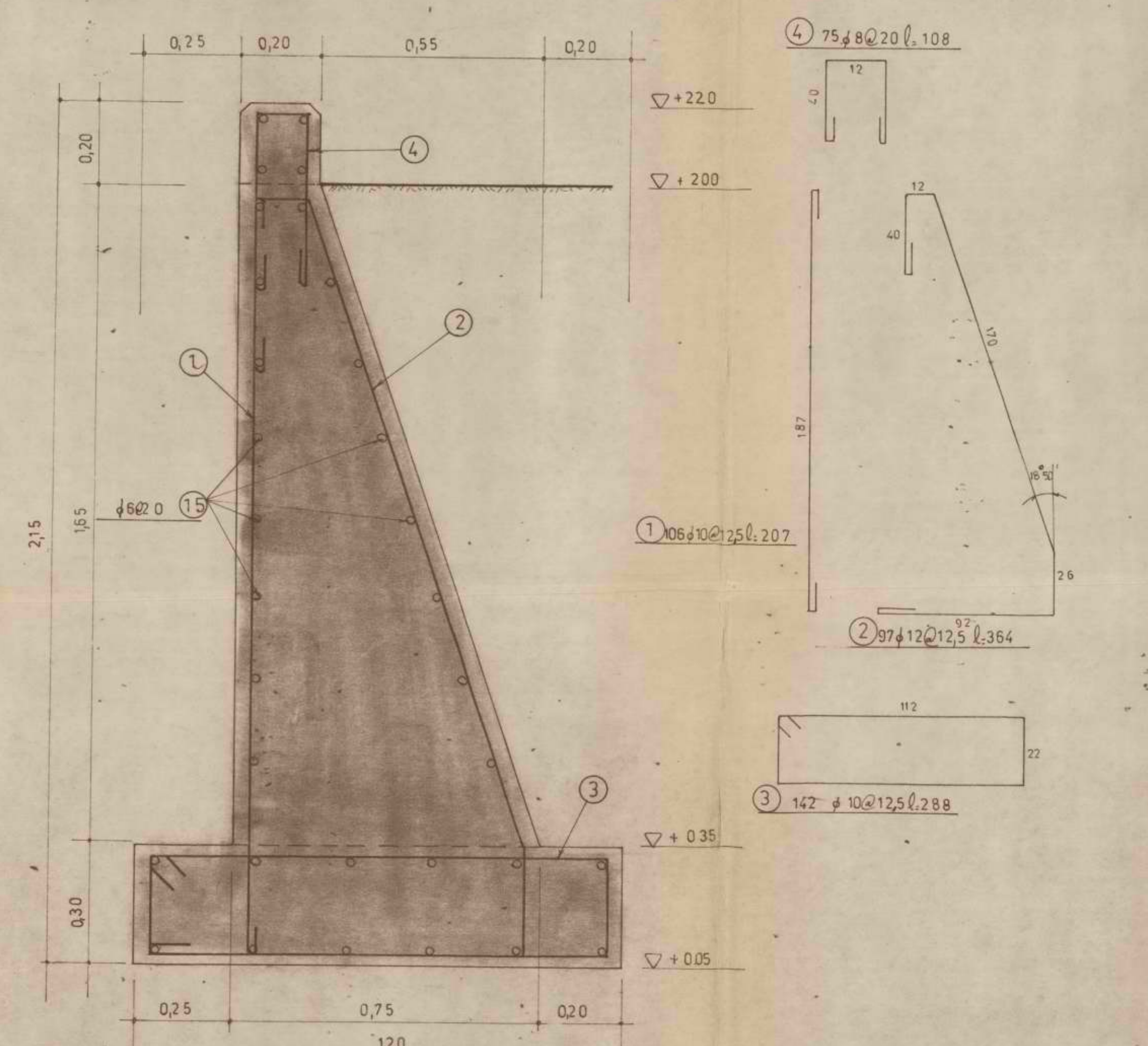

חלק אפיני קטע AB

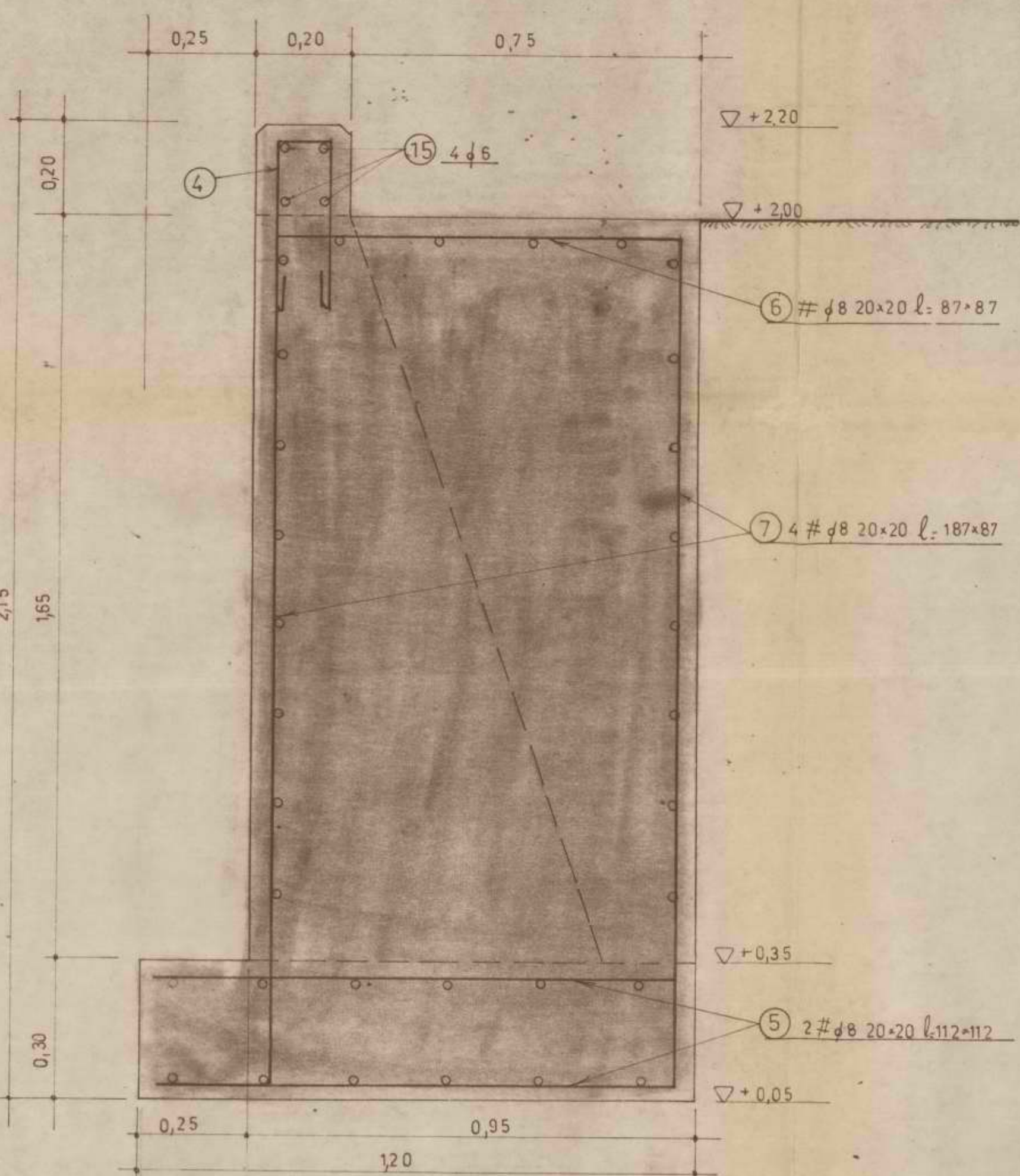

חלק אפיני קטע BC

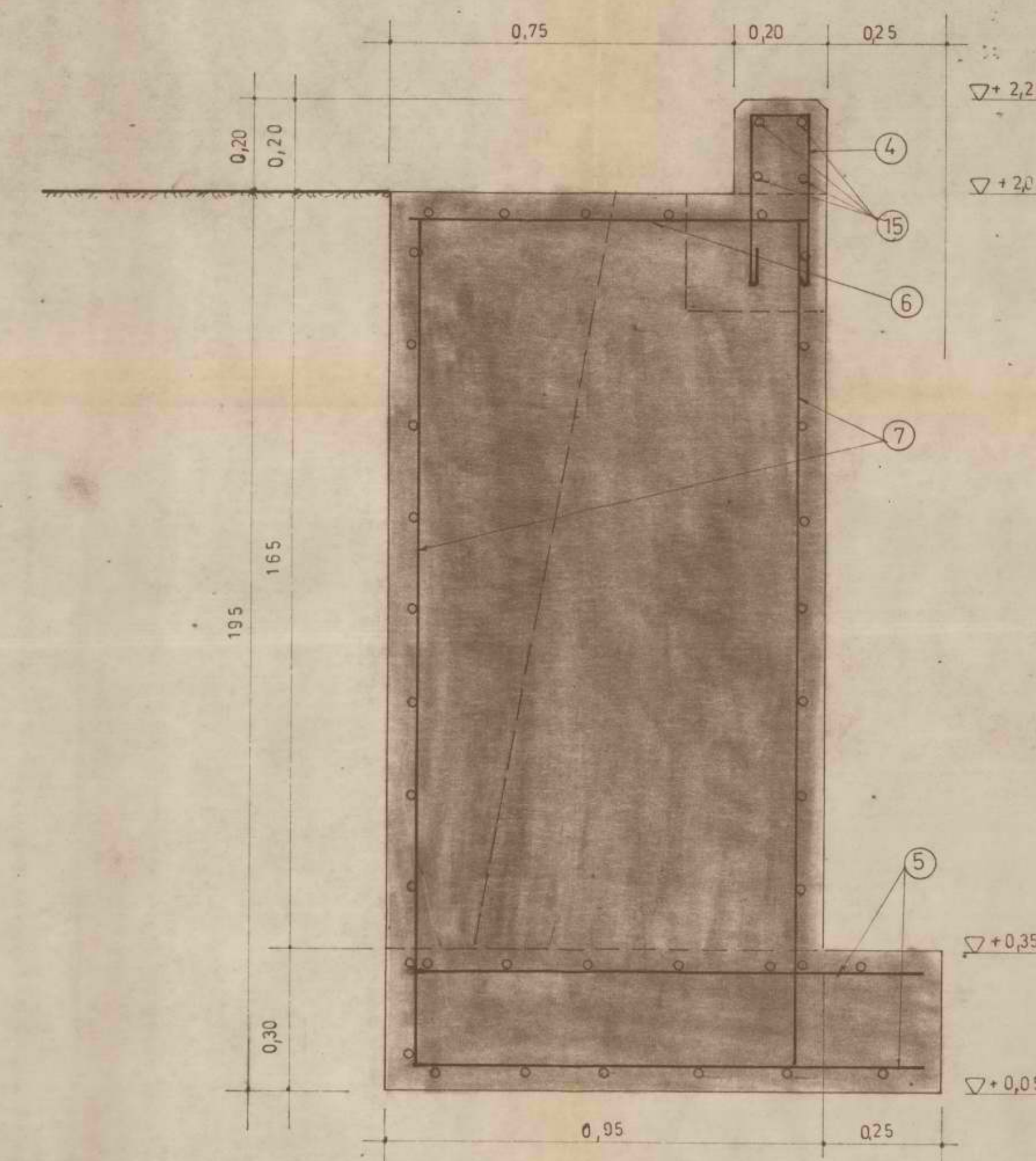

חלק אפיני קטע CD

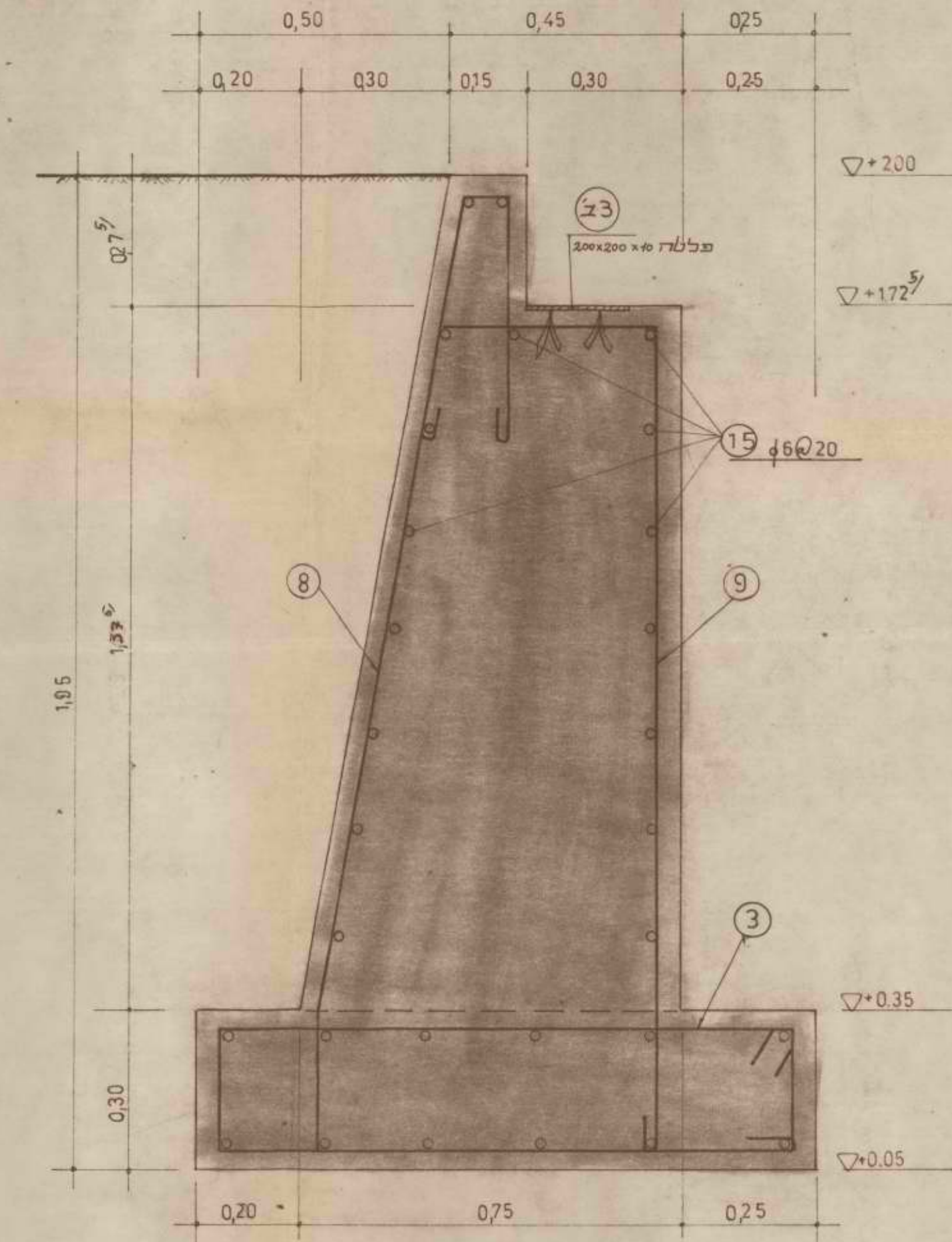

חלק אפיני קטע DE

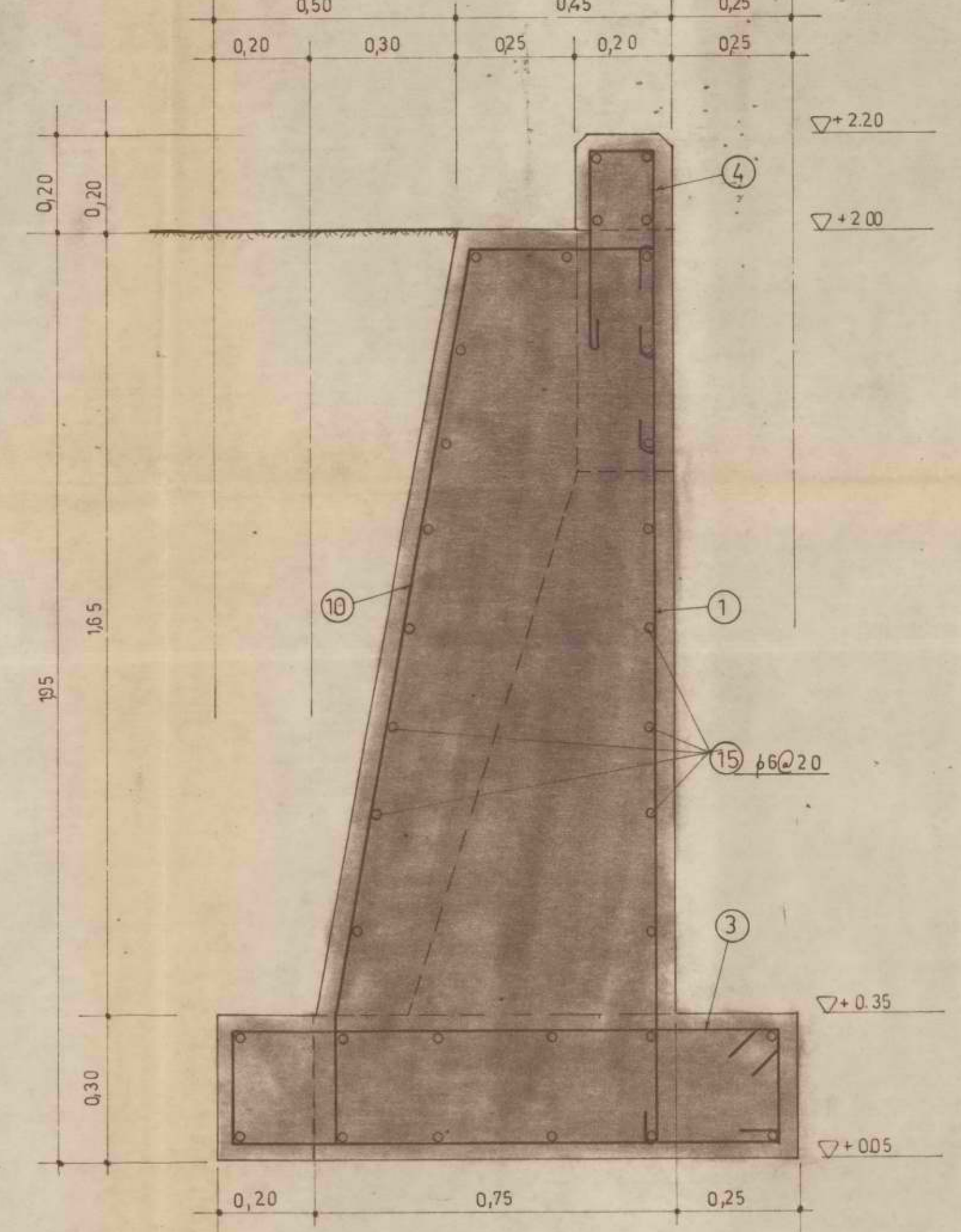

חלק אפיני קטע EF

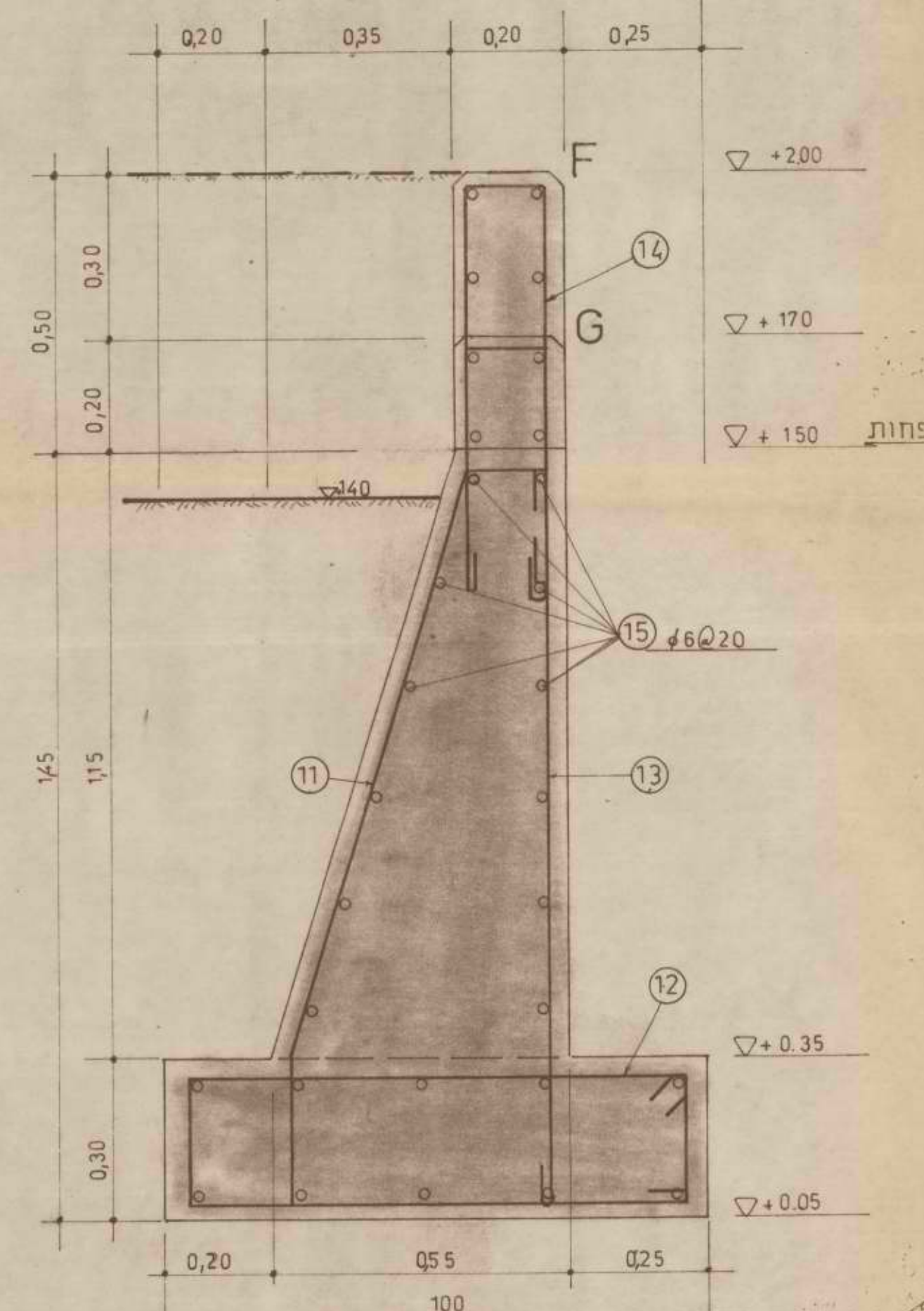

חלק אפיני קטעים HI, GH, FG

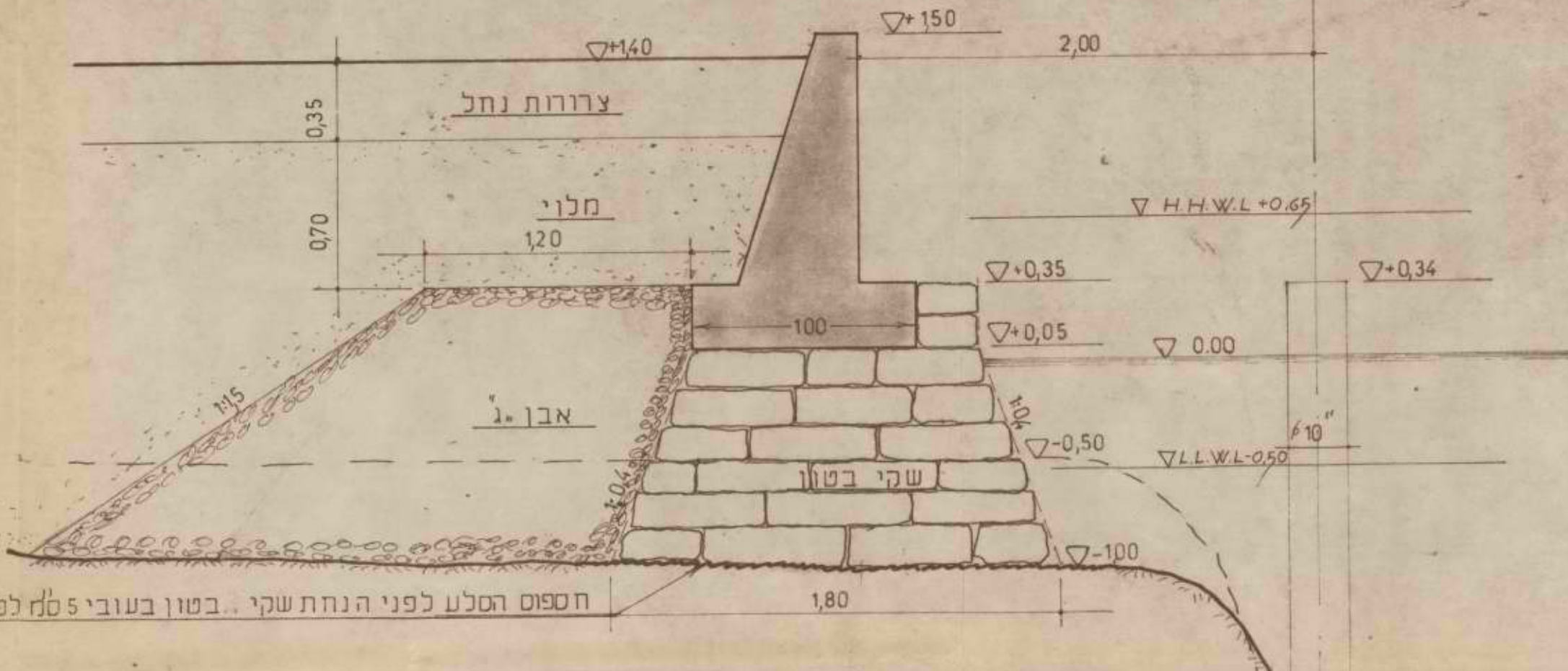

חלק אפיני קטעים HI, GH, FG

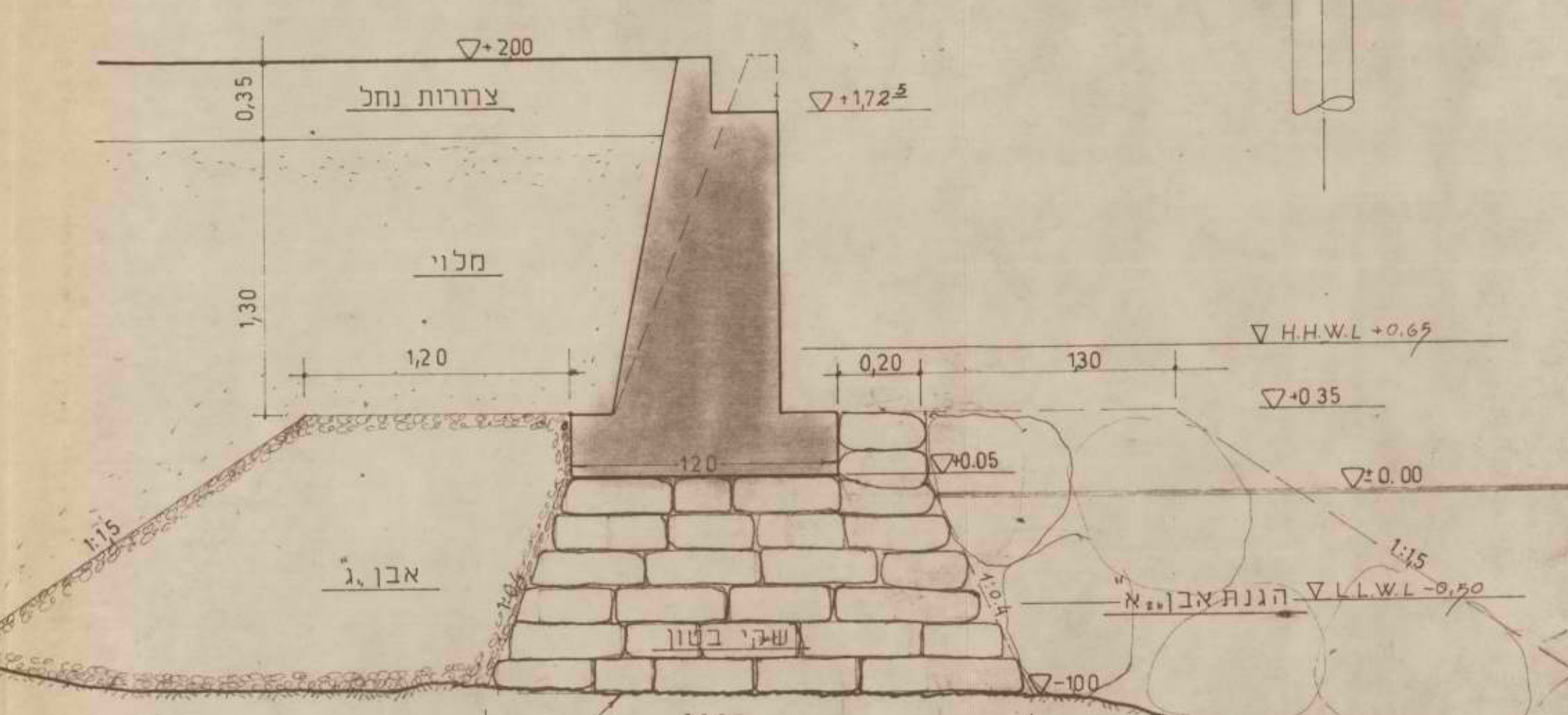

חלק אפיני קטעים EF, DE, CD, BC, AB

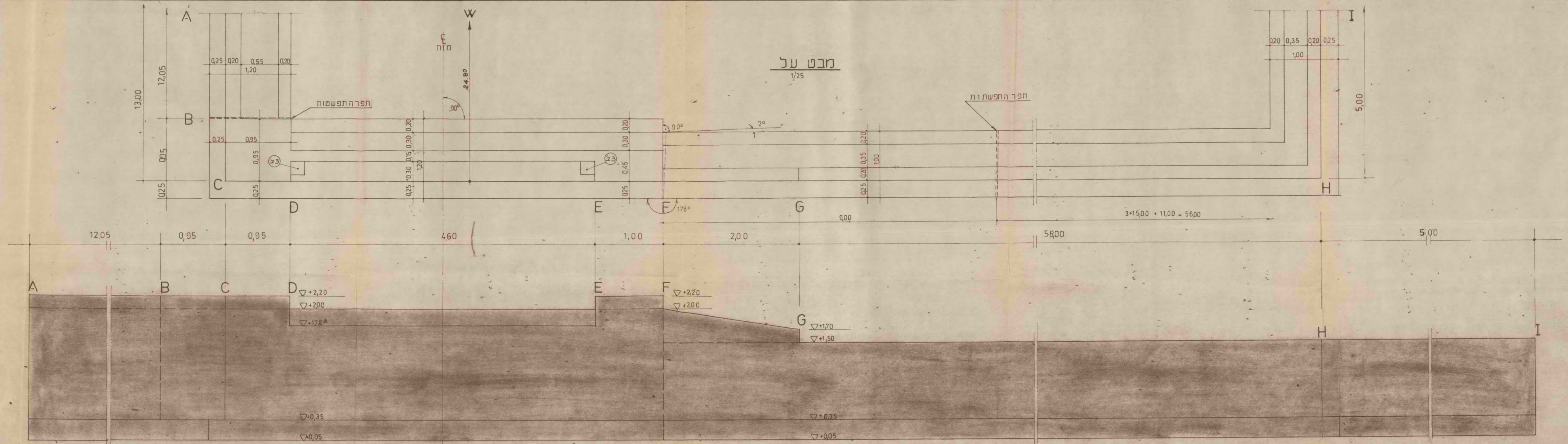

פריסה

מבט על

טבלת זיון

חלק	קטע	אורך	רוחב	סכום	מספר					
1	2	3	4	5	6					
						2.20	106	207	10	1
						353	37	394	12	2
						4.00	142	286	10	3
						81	75	108	8	4
						27	2	27	2	5
						0	1	87	8	6
						60	4	180	8	7
						131	36	363	12	8
						90	38	250	10	9
						35	9	383	12	10
						1463	540	271	10	11
						1318	540	244	8	12
						826	540	153	8	13
						15	11	138	8	14
	2250		8	15						
510	2182	2345	2250	אורך						
				סך הכל						
		3300		ה'ק						

מס	שם	תפקיד	חתימה
	החברה	המאגוליתית לחידור	
	מפרץ נעמה	מעגן סידרת	
	קידוח תומכים - תוכנית ופרטים		
430-7	הנדסה ימית אורחית בנימי	ד"ר העמדות 65 ח'פ	
2.4.78	תאריך	1.10.1.83	קדם

סוג בטון ב-300
כסו זיון 4 ס"מ

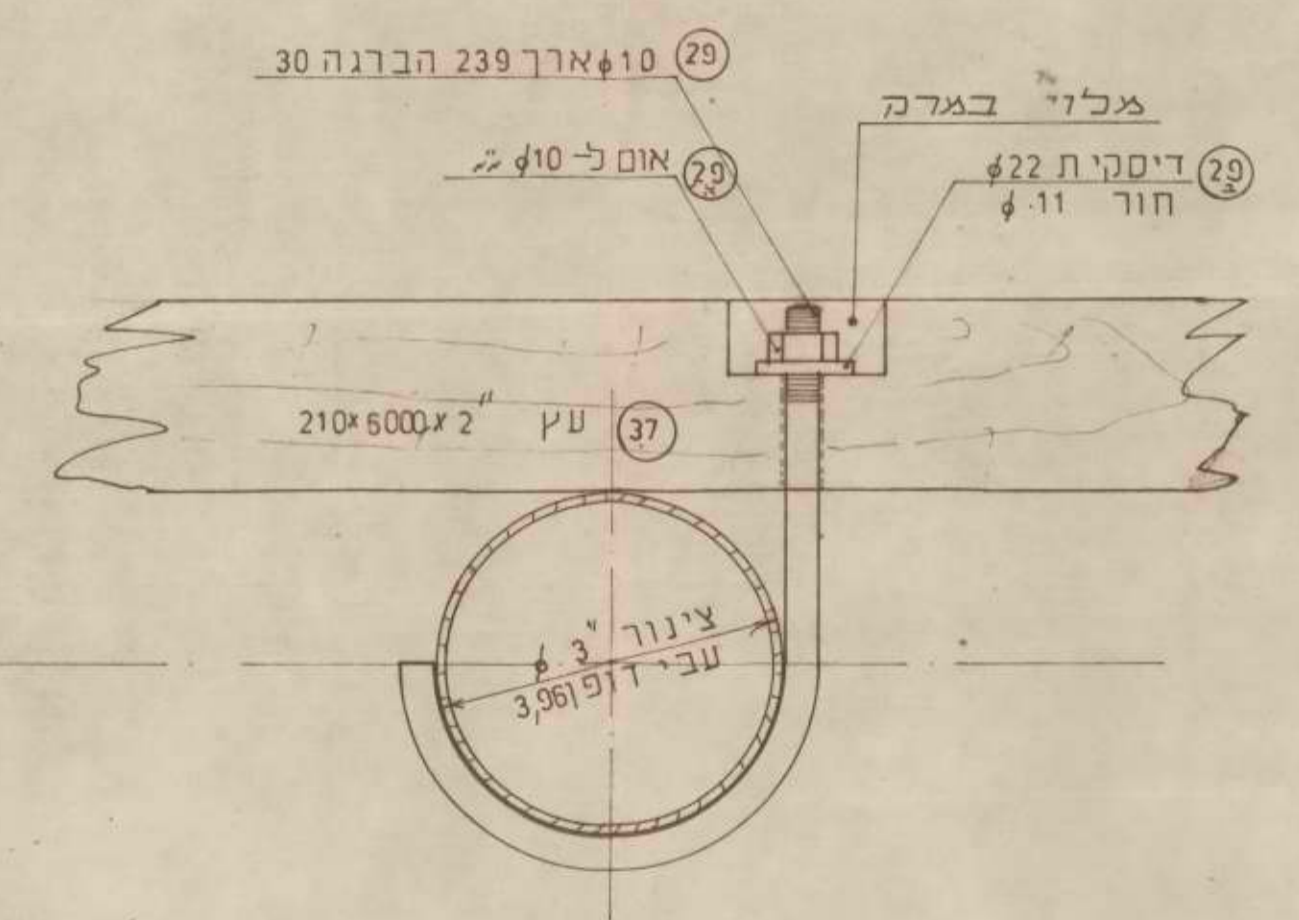
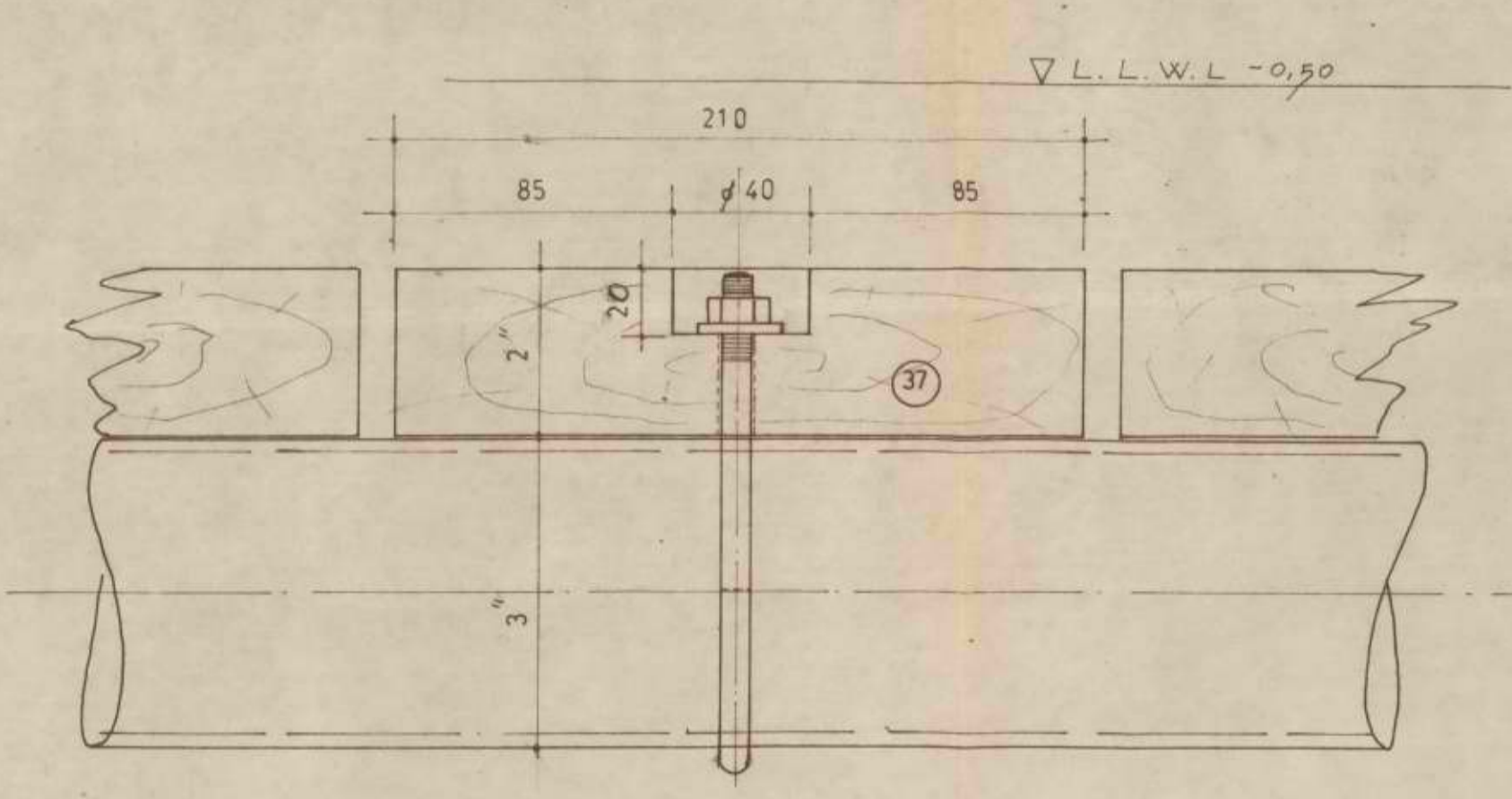
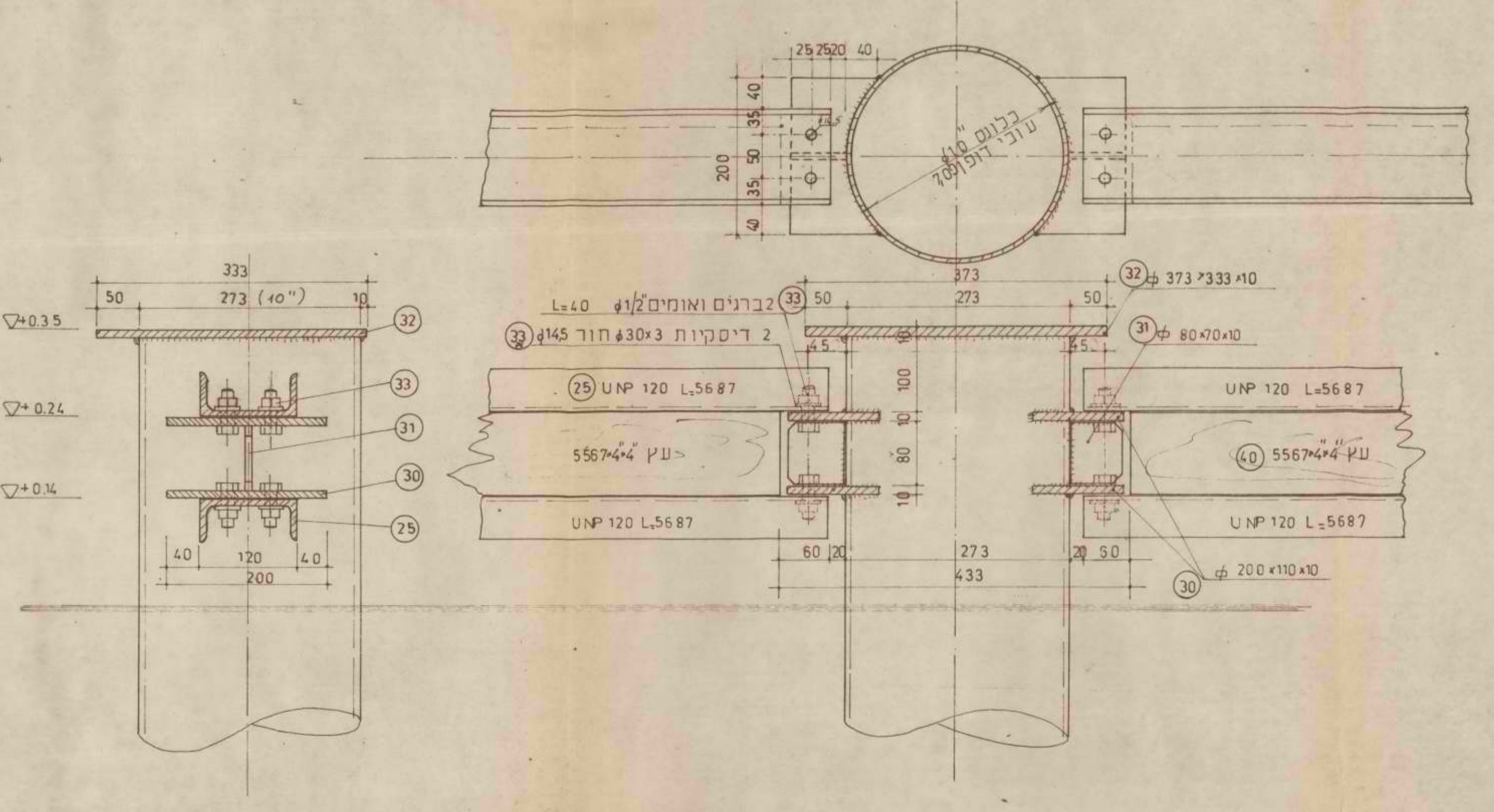
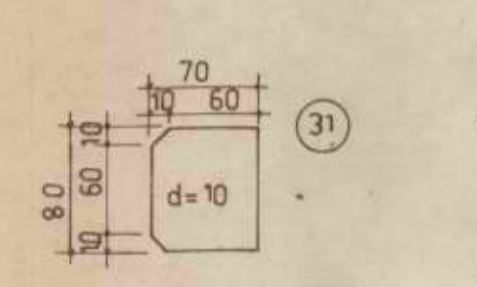
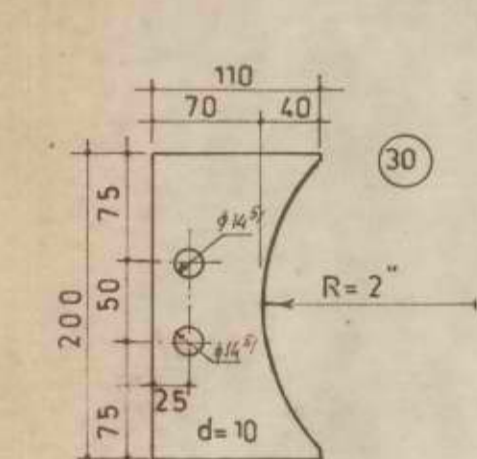
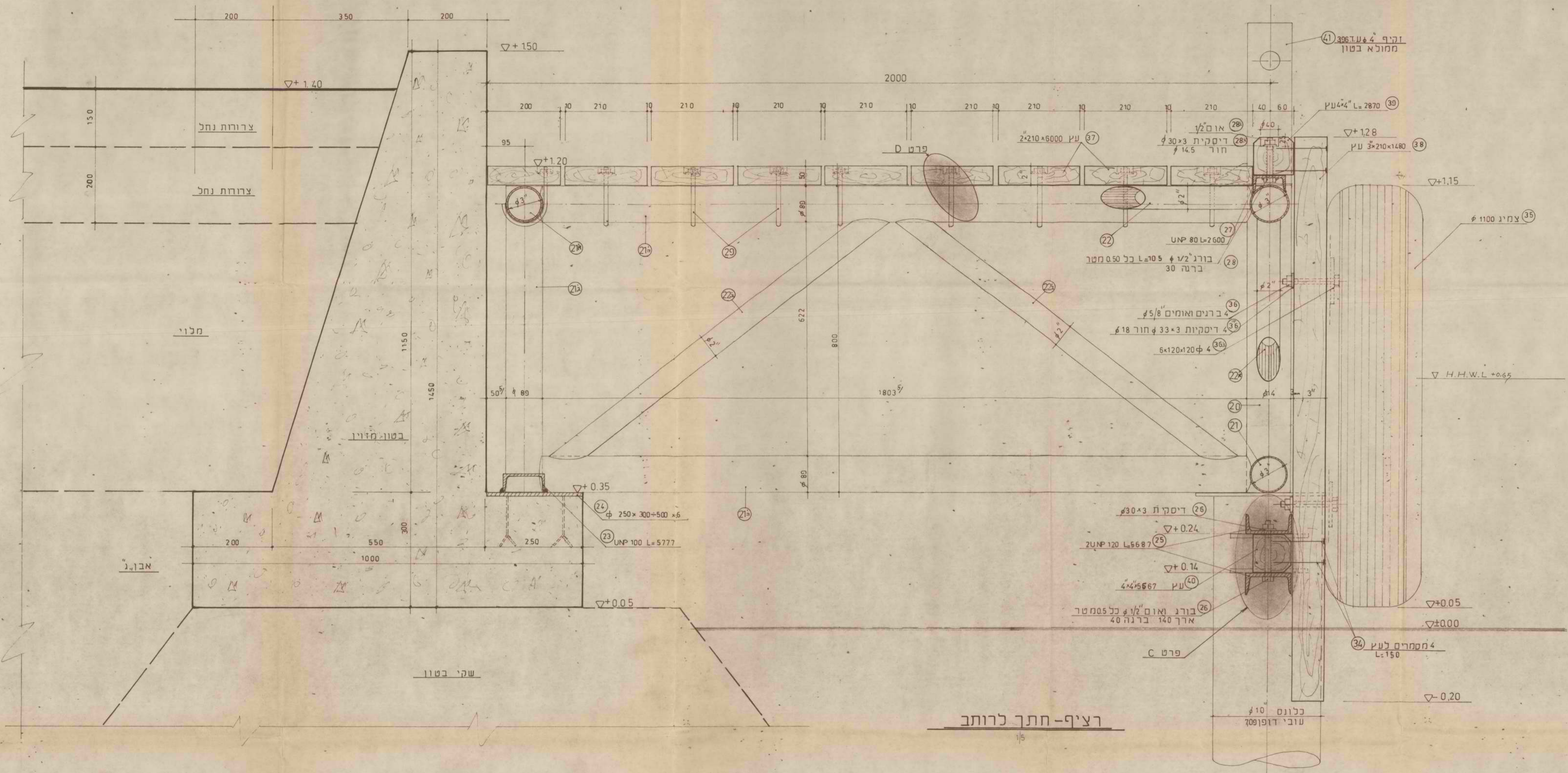

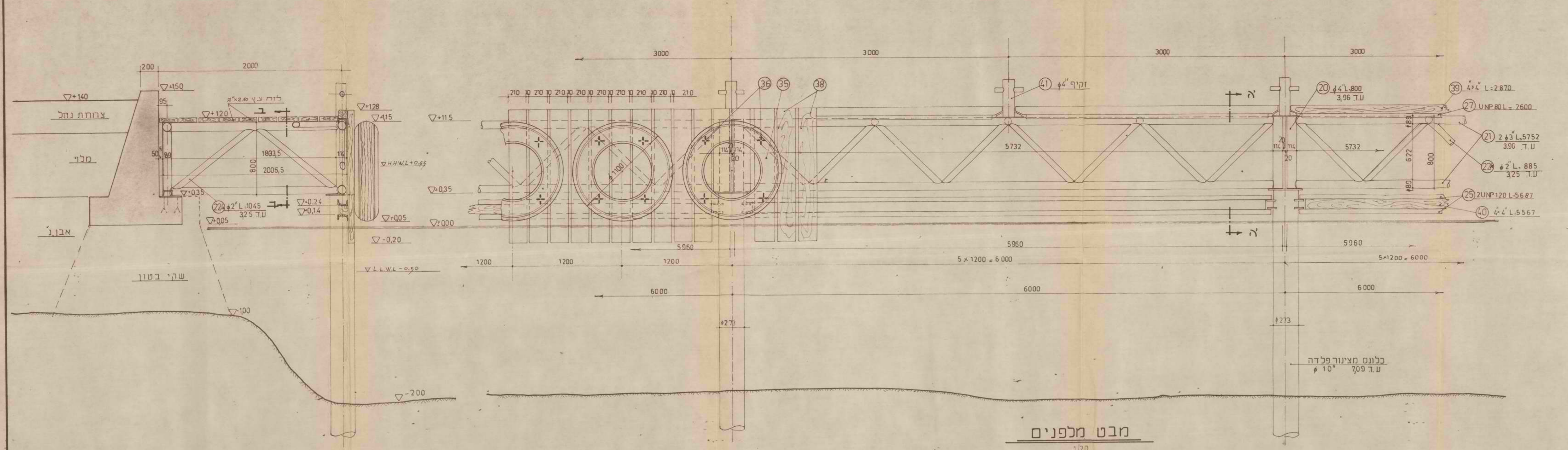

חתר א-א
1/20

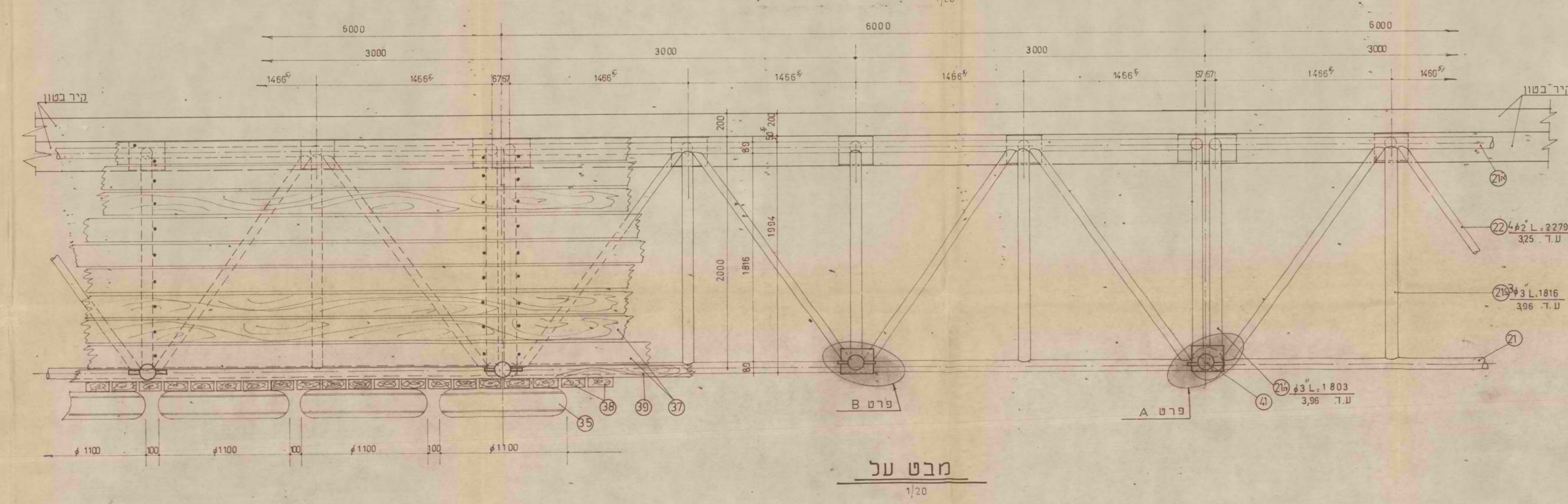

מבט ענ
1/20

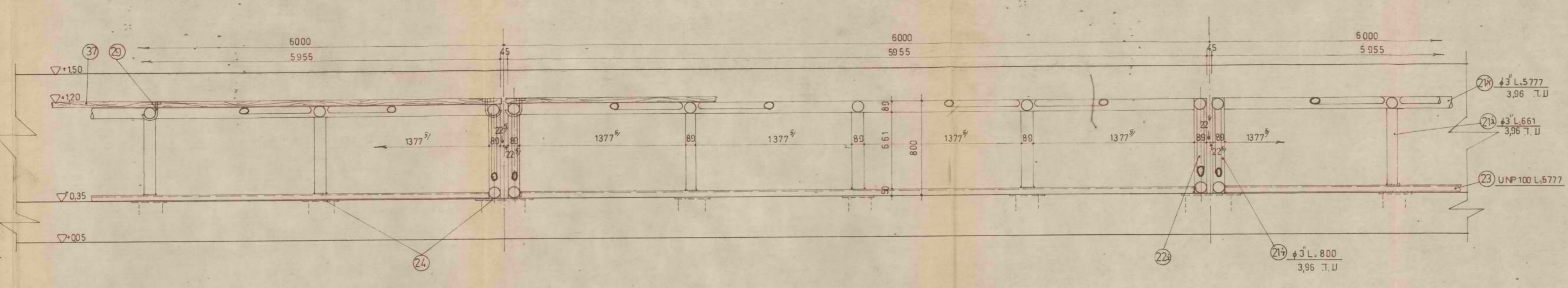

חתר ב-ב
1/20

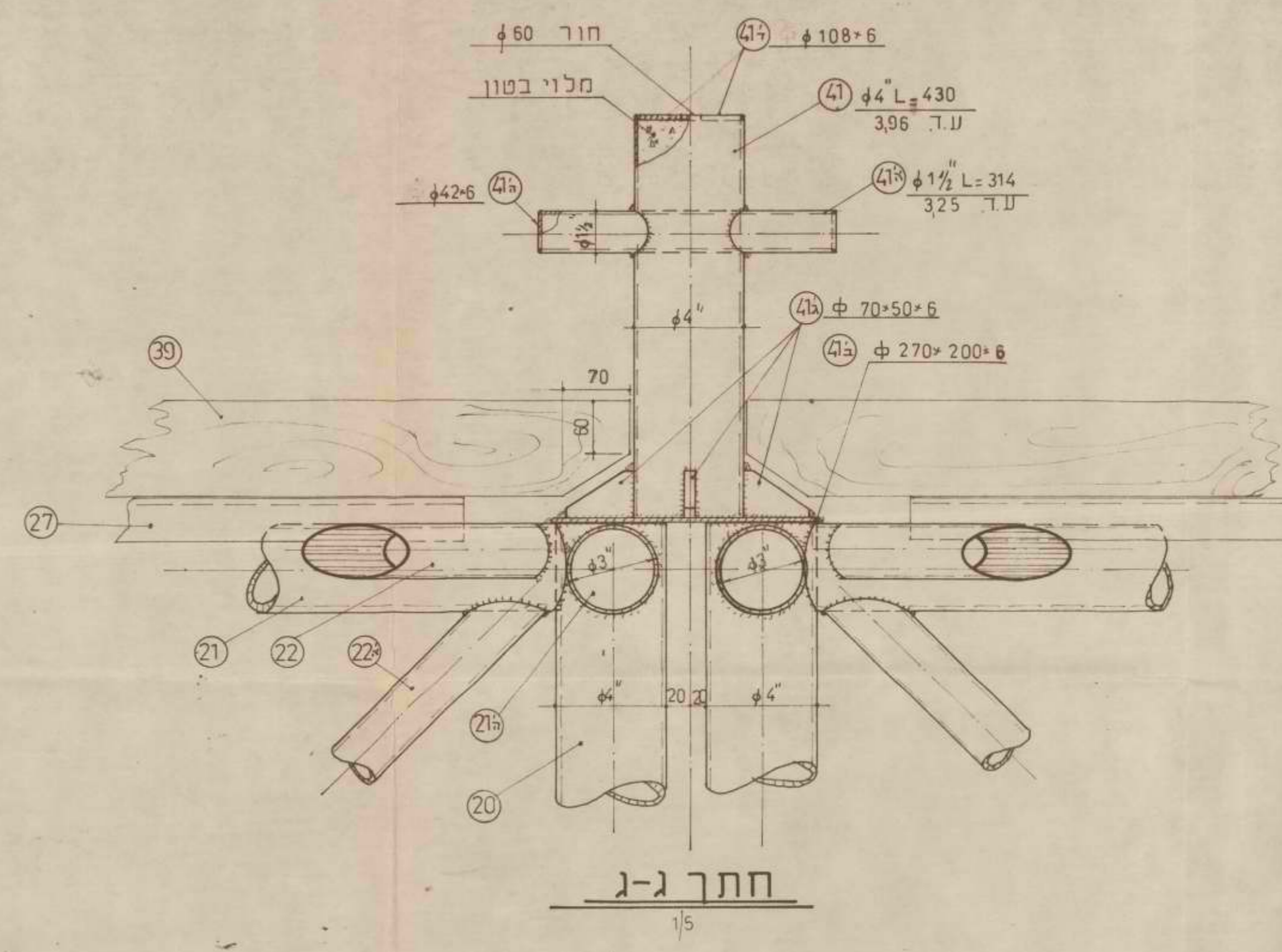

חתר ג-ג
1/5

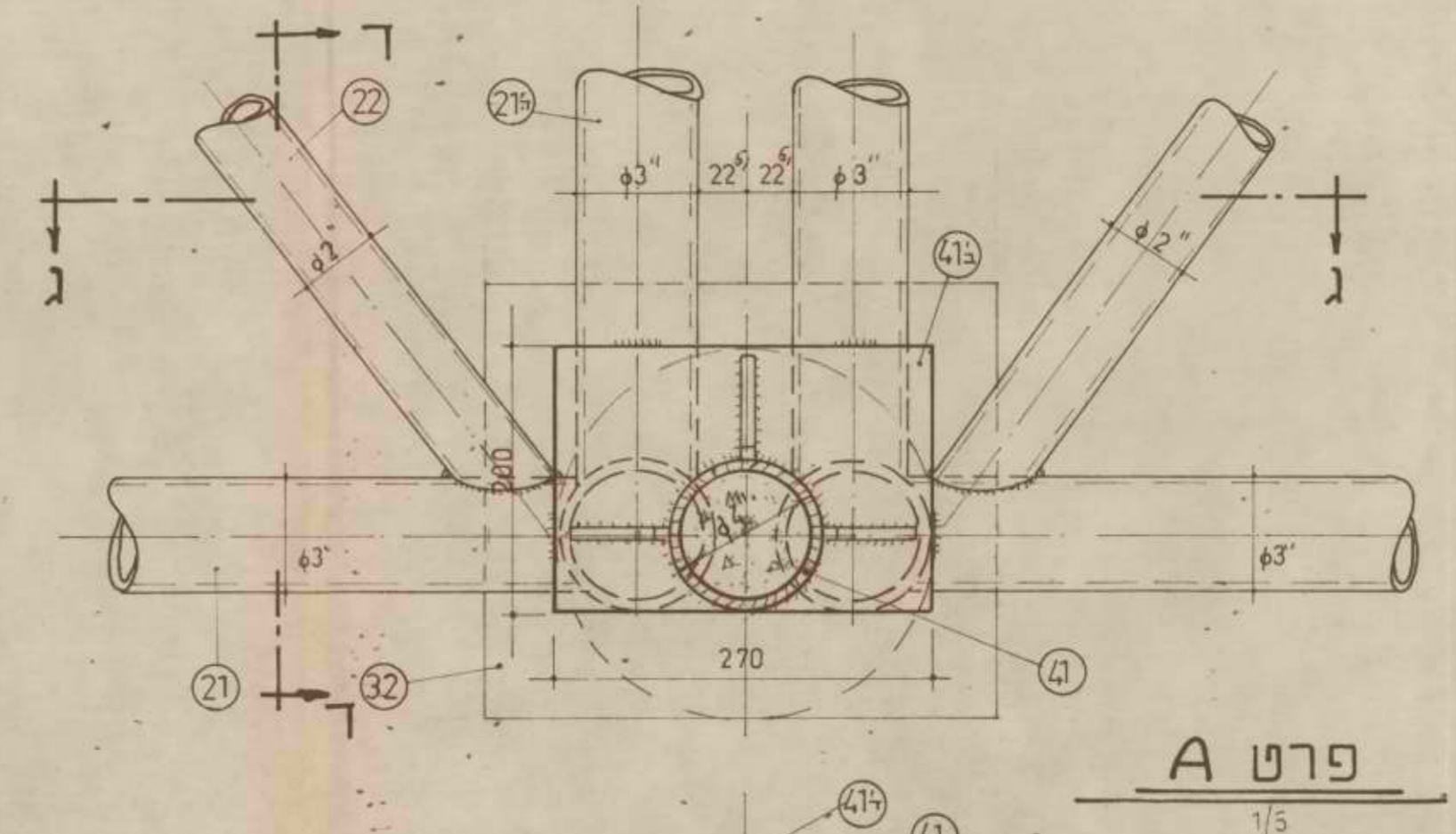

פרט A
1/5

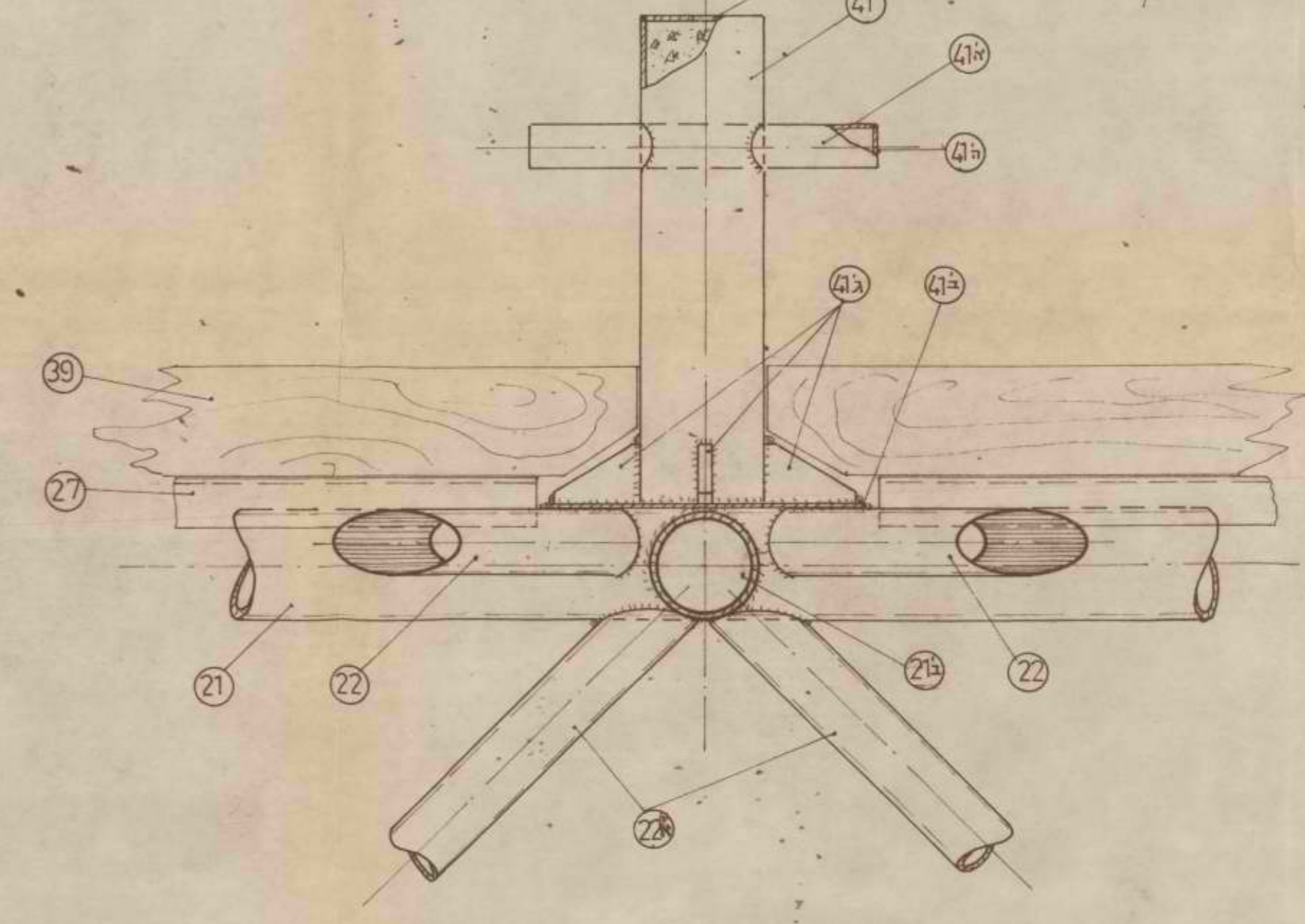

חתר ה-ה
1/5

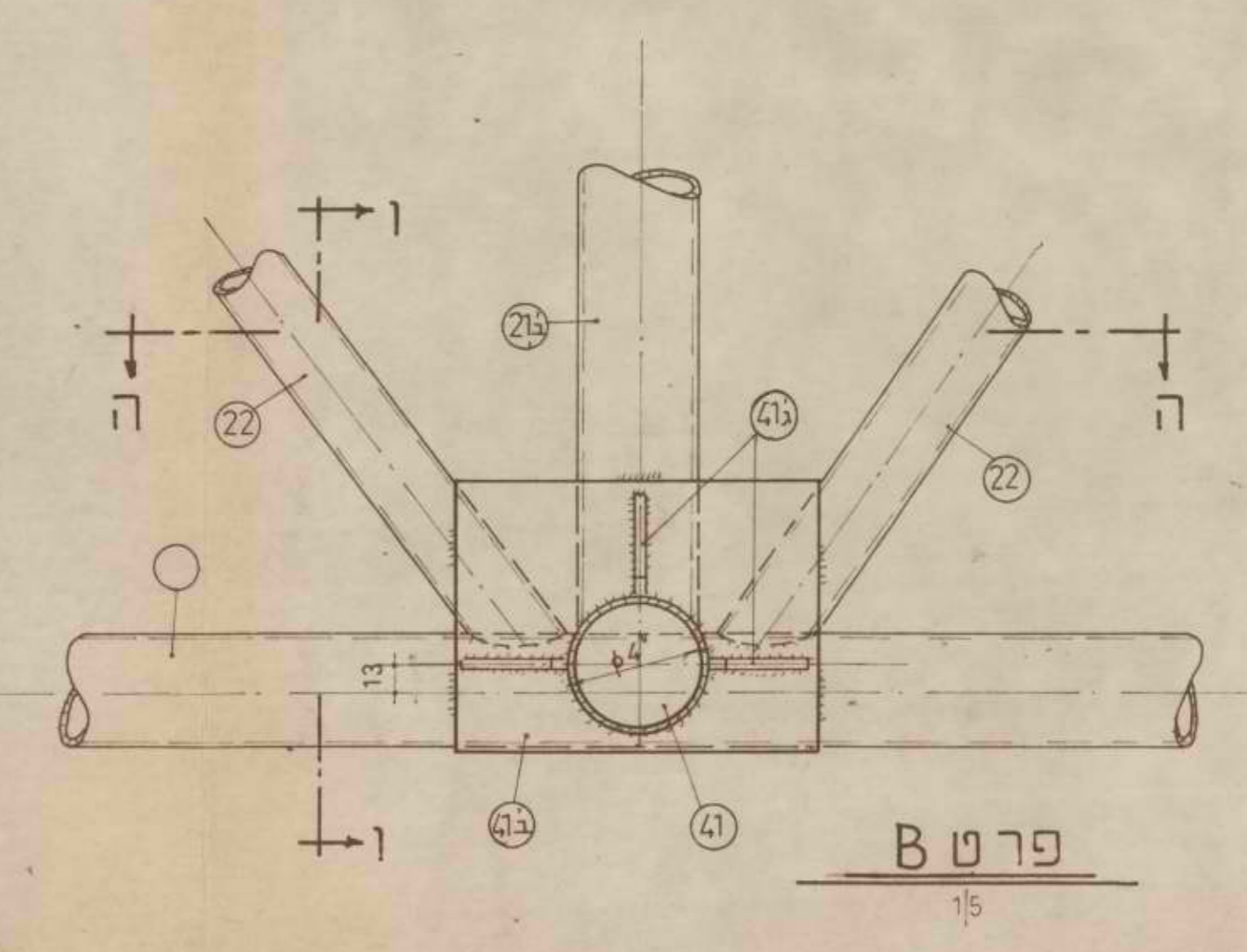

פרט B
1/5

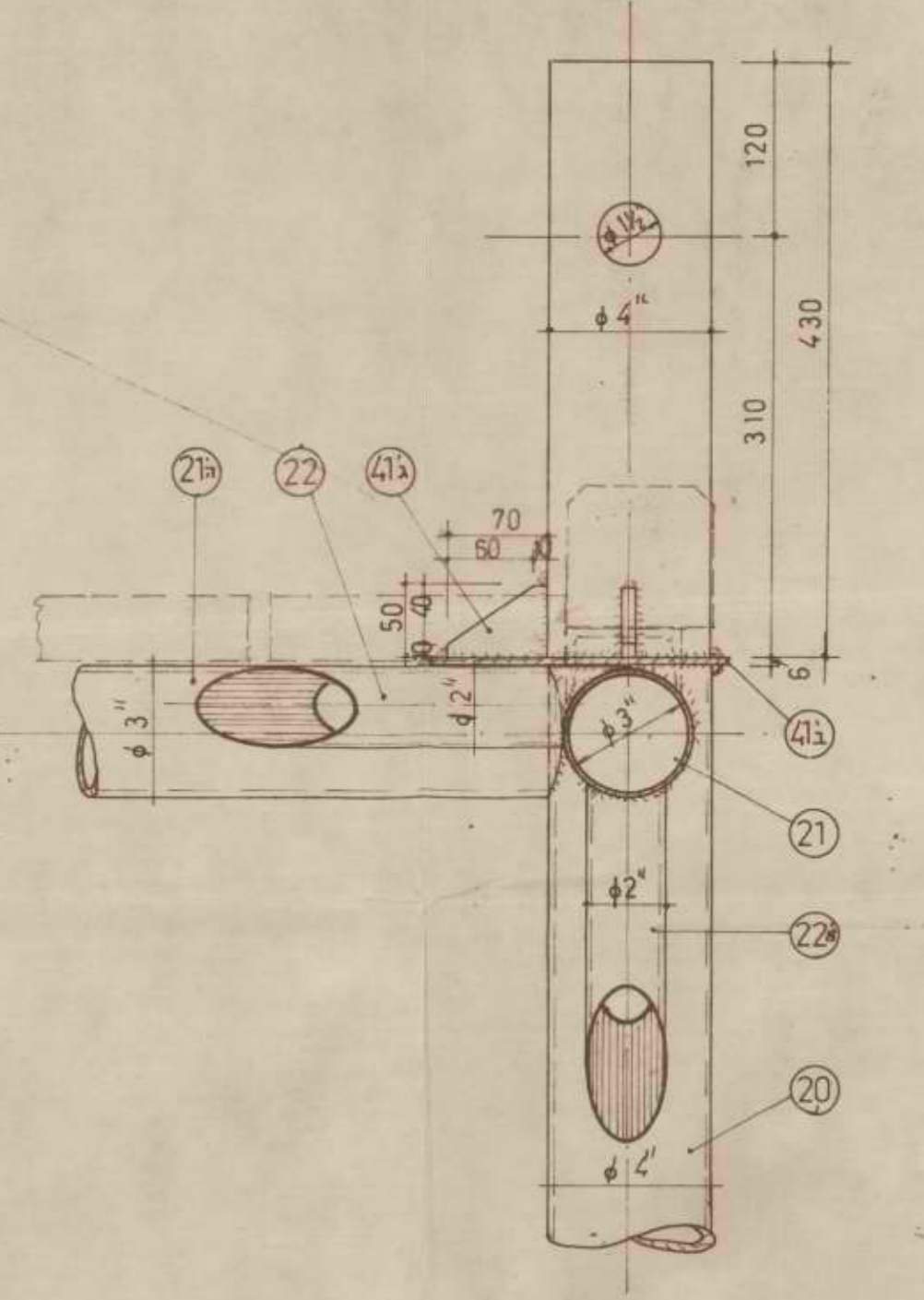

חתר ד-ד
1/5

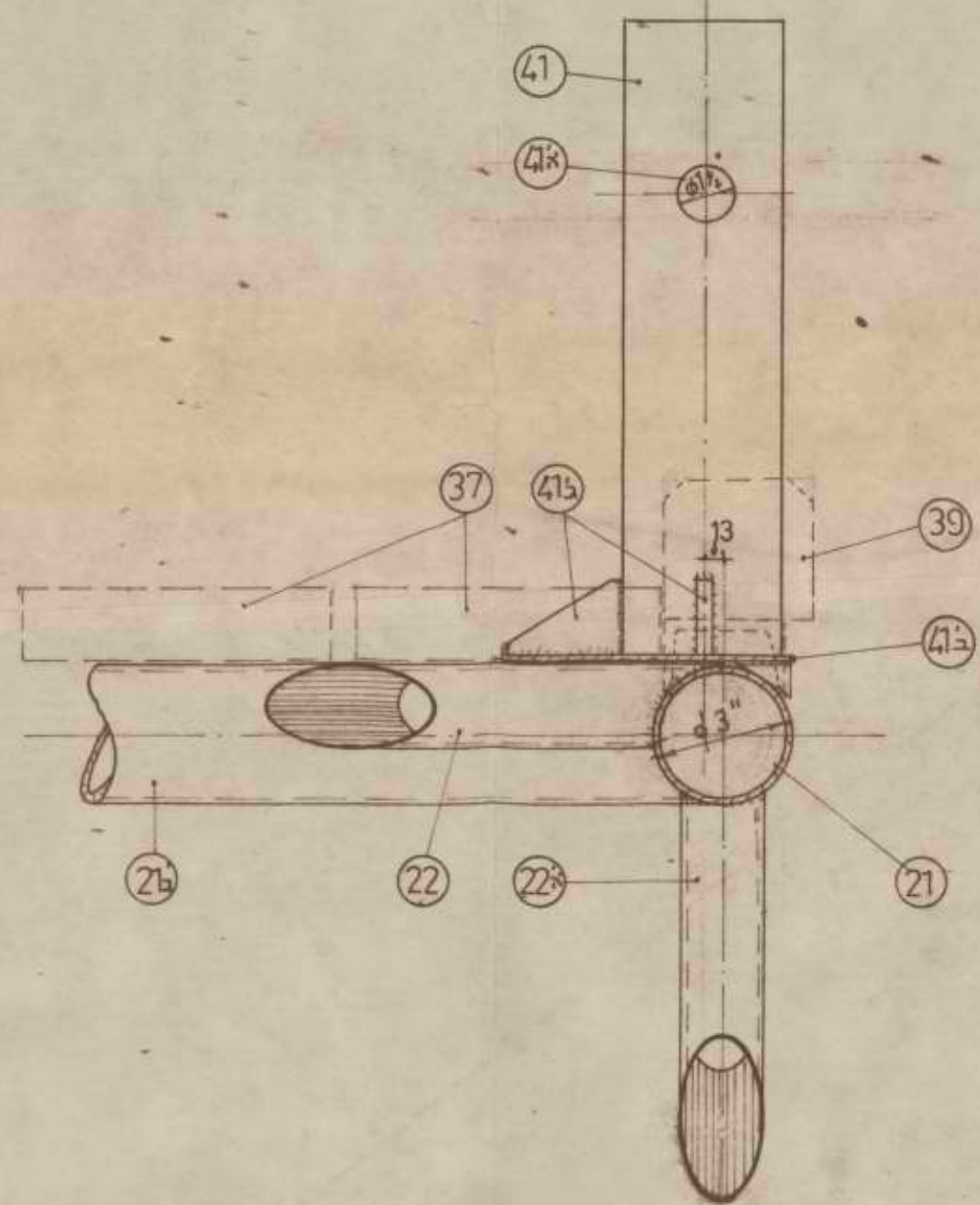

חתר ו-ו
1/5

מס	שני	חשיבה	תאריך
החברה הגמלאותית לתשתיות			
מפעל נעמה			
מעגל סירות-רציף			
פרטי קונסטרוקציה-1			
הדסה יקית אדריכל בנינו			
430-5			
מס	עמית	תאריך	11.4.78

על התוכנית להיות ברורה לכל המפרטים
 והמפרטים להיות ברורים לכל המפרטים
 או המפרטים להיות ברורים לכל המפרטים

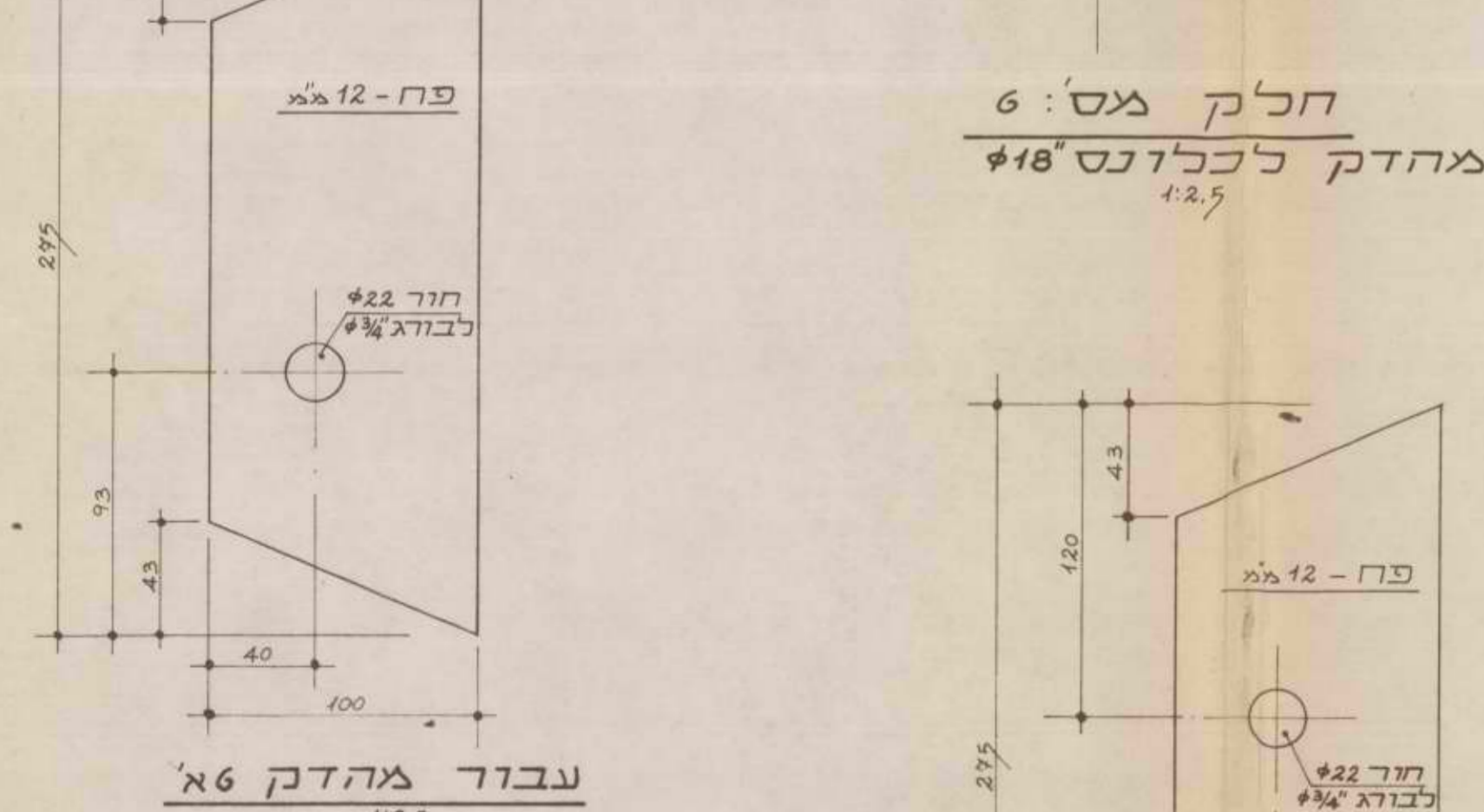
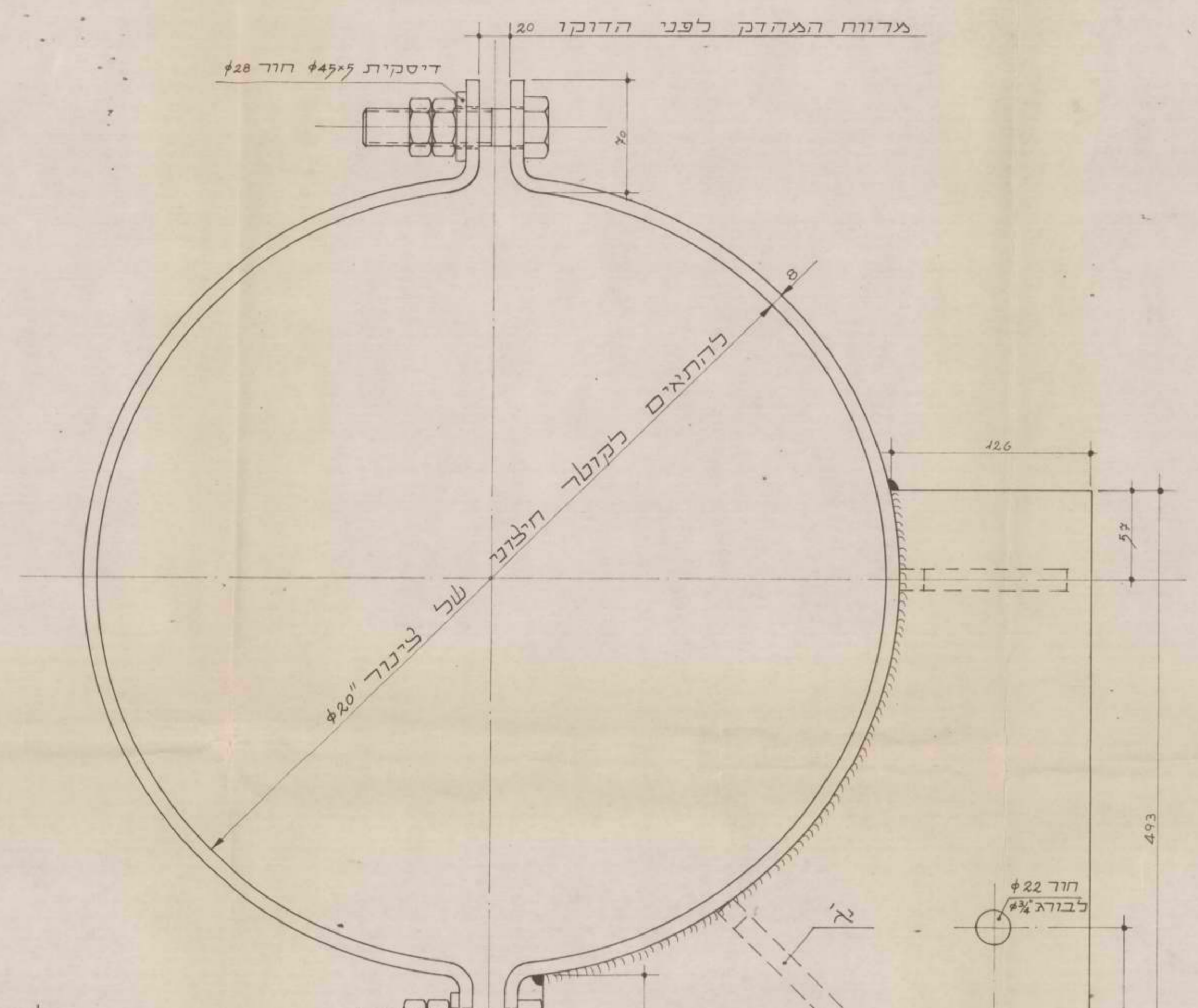
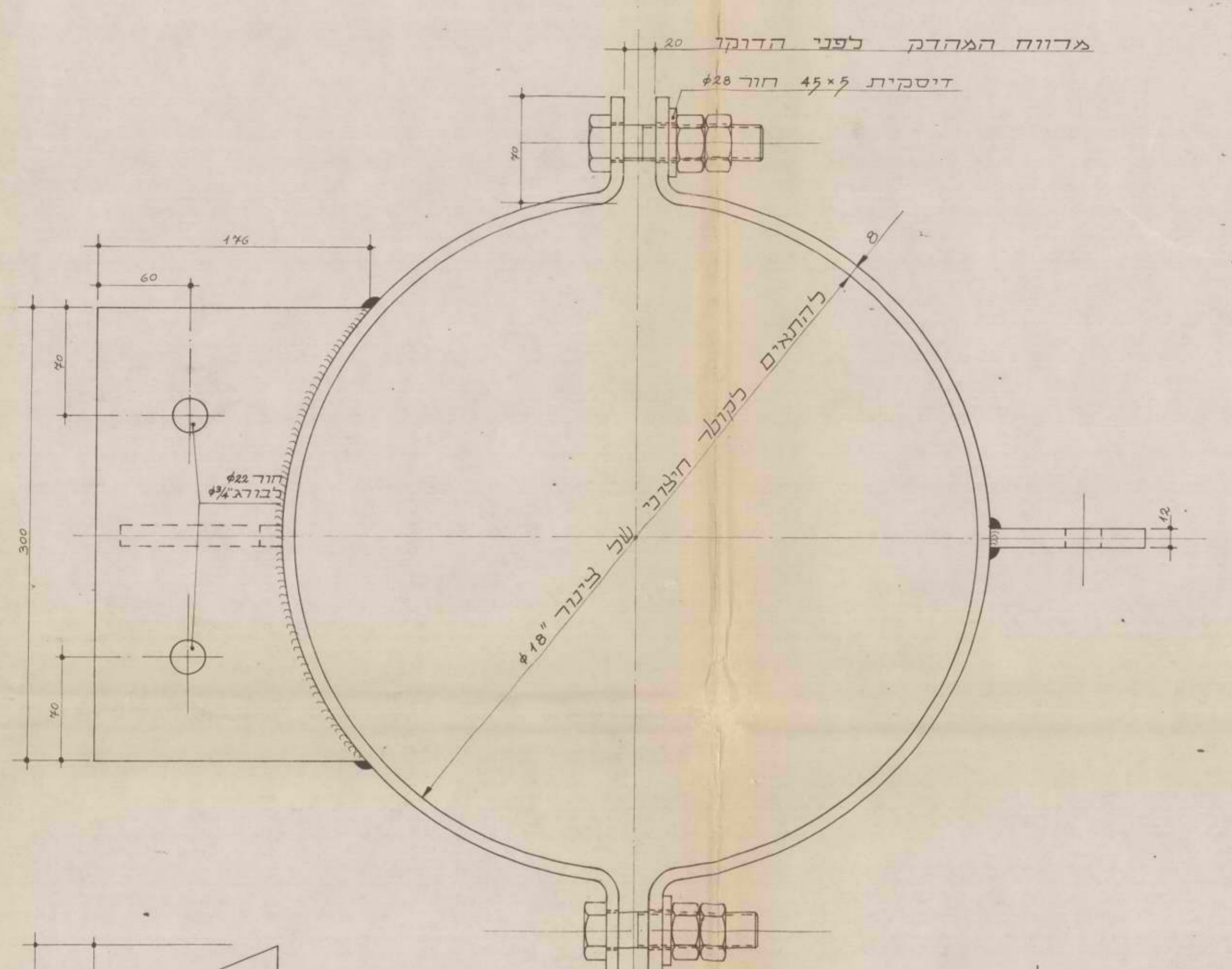
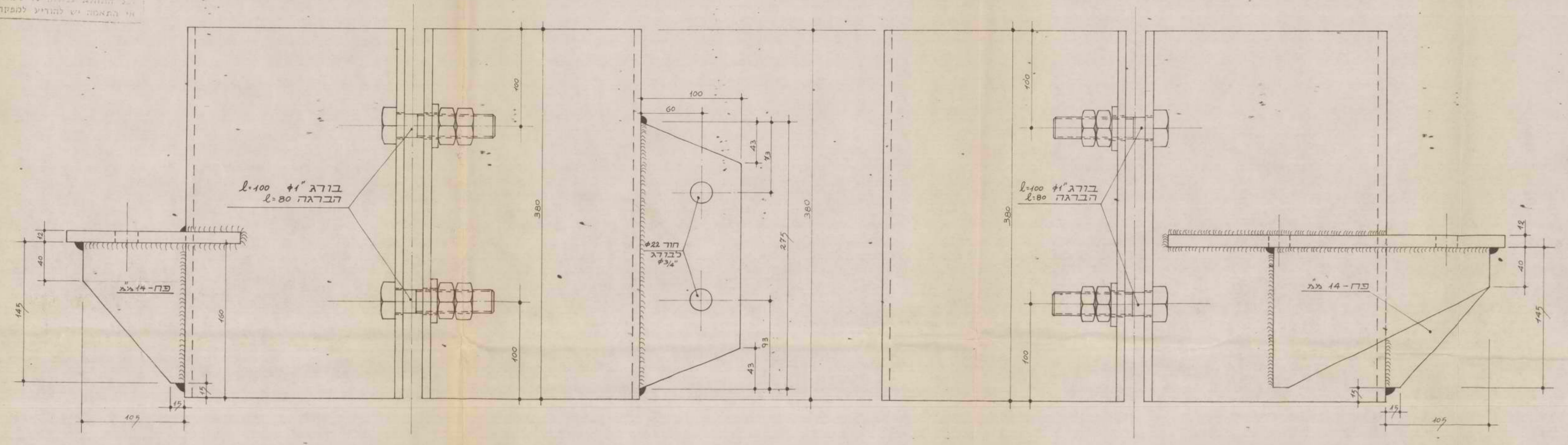

מס	שם	תחום	תאריך
1	החברה הממשלתית לתעבורה	תעבורה	1955
2	מפרץ נעמה	תעבורה	1955
3	מעגן סירות - מזח	תעבורה	1955
4	פרטי קונסטרוקציה - 2	תעבורה	1955

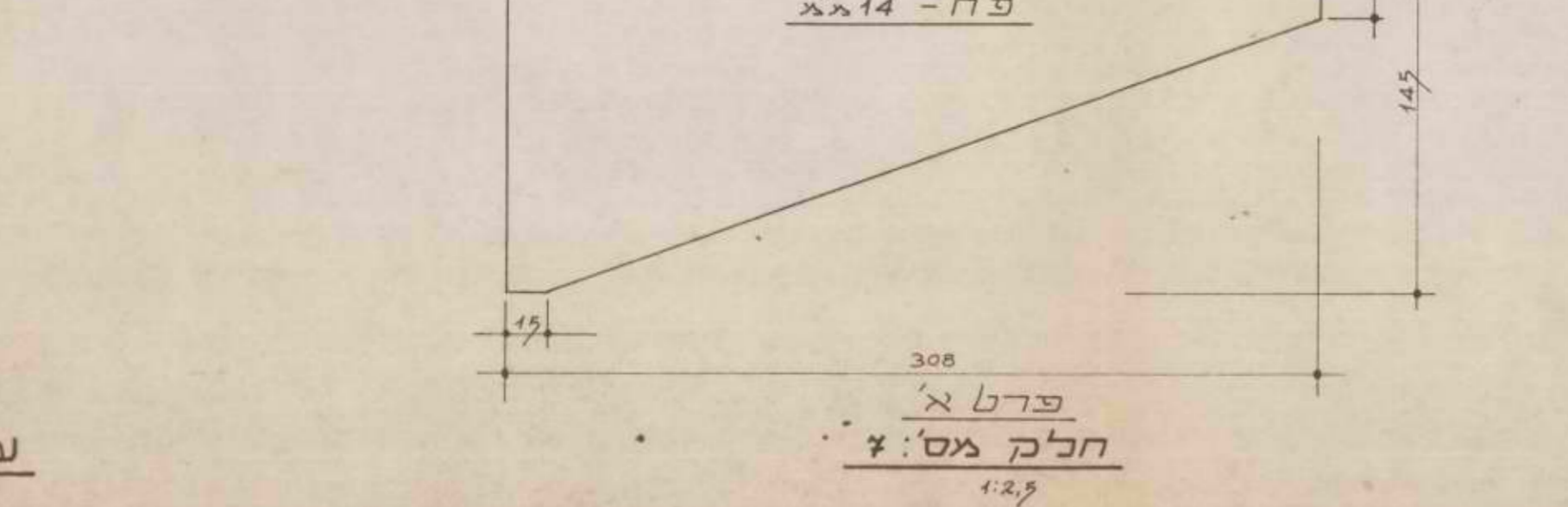

מס	שם	תחום	תאריך
1	החברה הממשלתית לתעבורה	תעבורה	1955
2	מפרץ נעמה	תעבורה	1955
3	מעגן סירות - מזח	תעבורה	1955
4	פרטי קונסטרוקציה - 2	תעבורה	1955

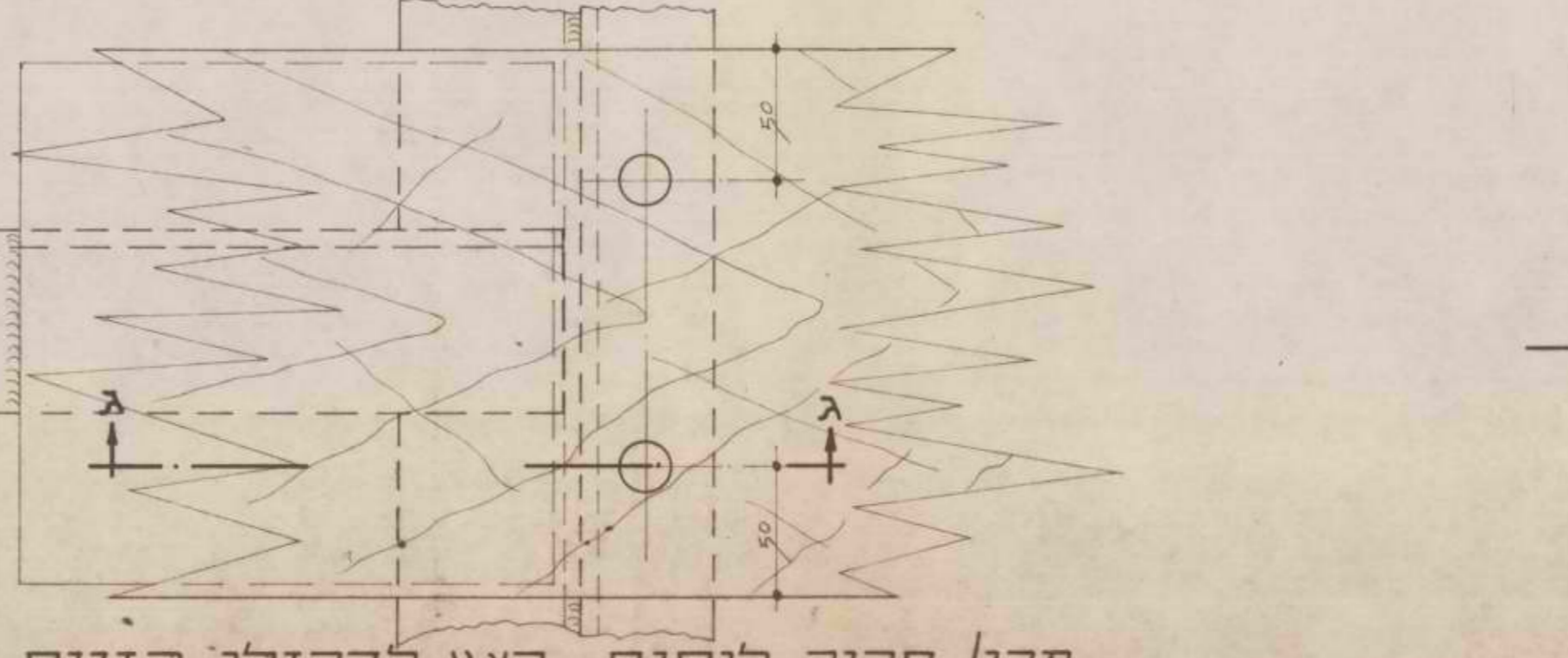
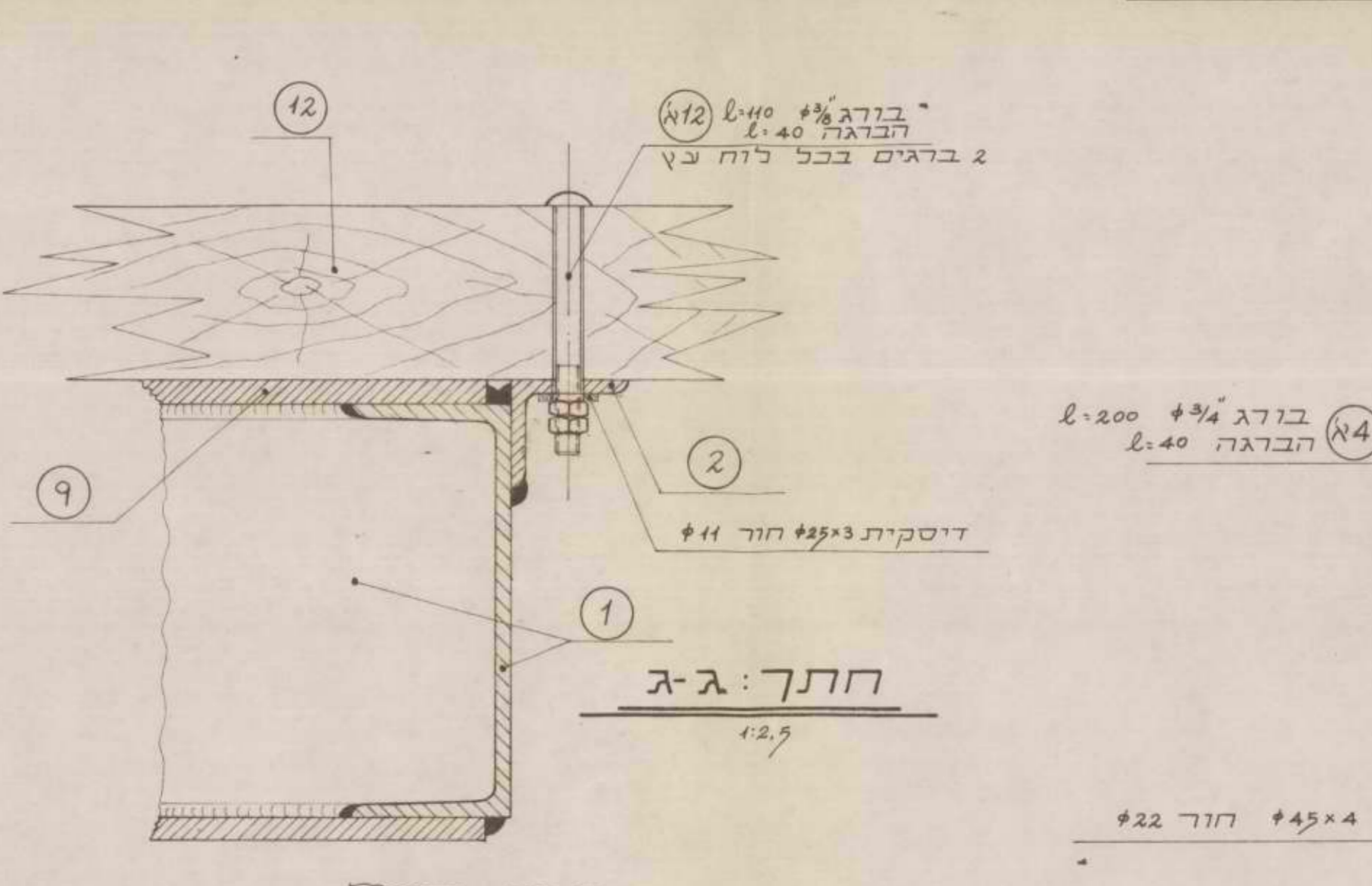
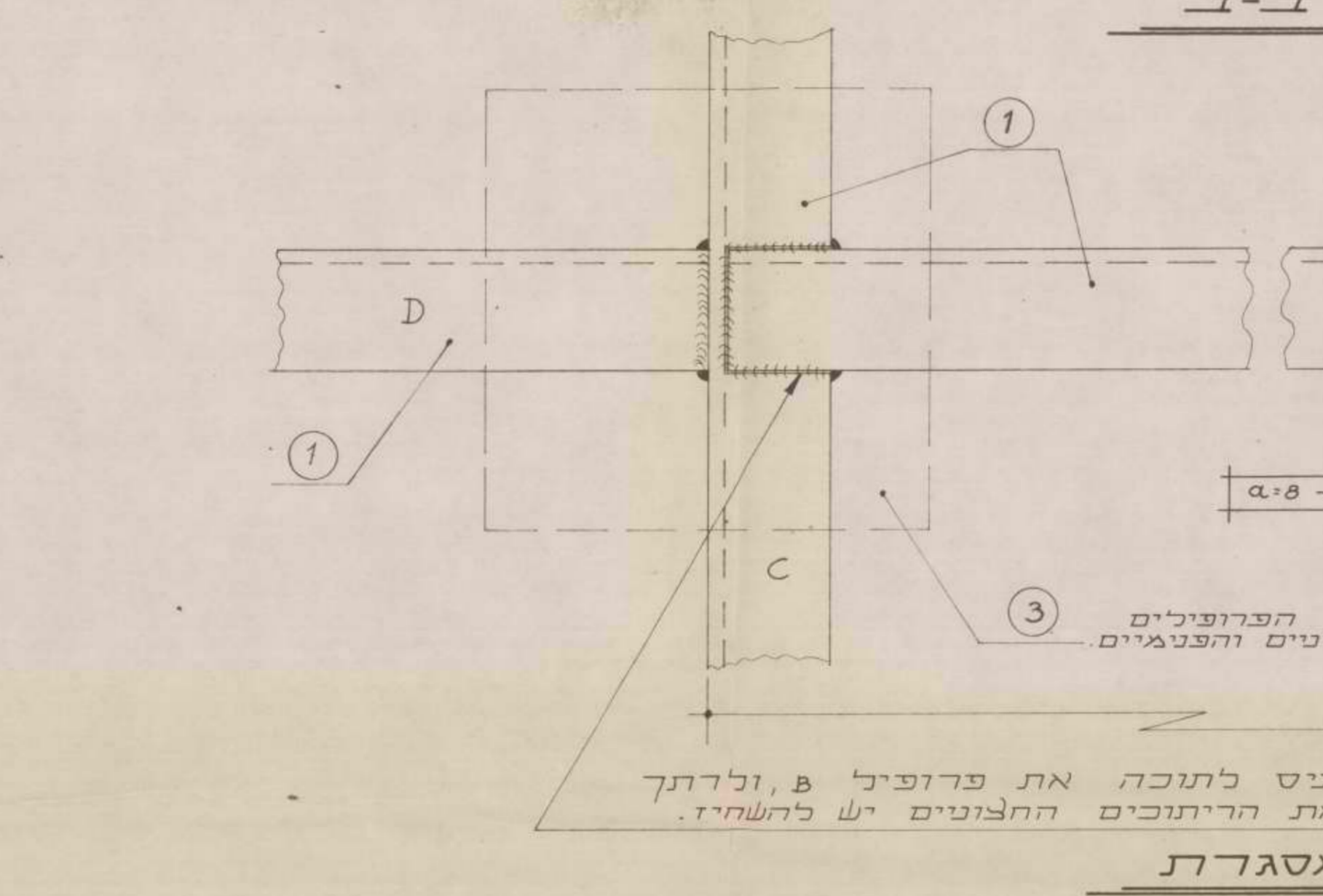
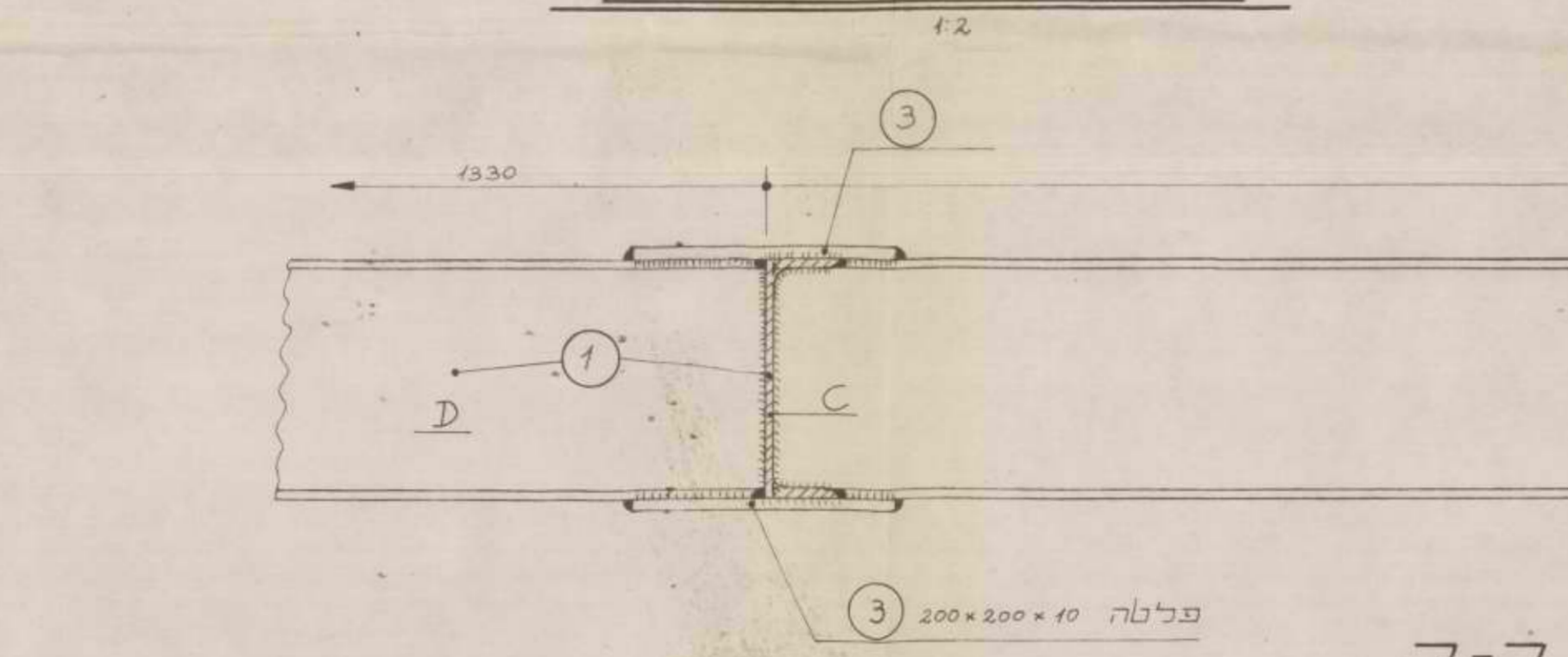
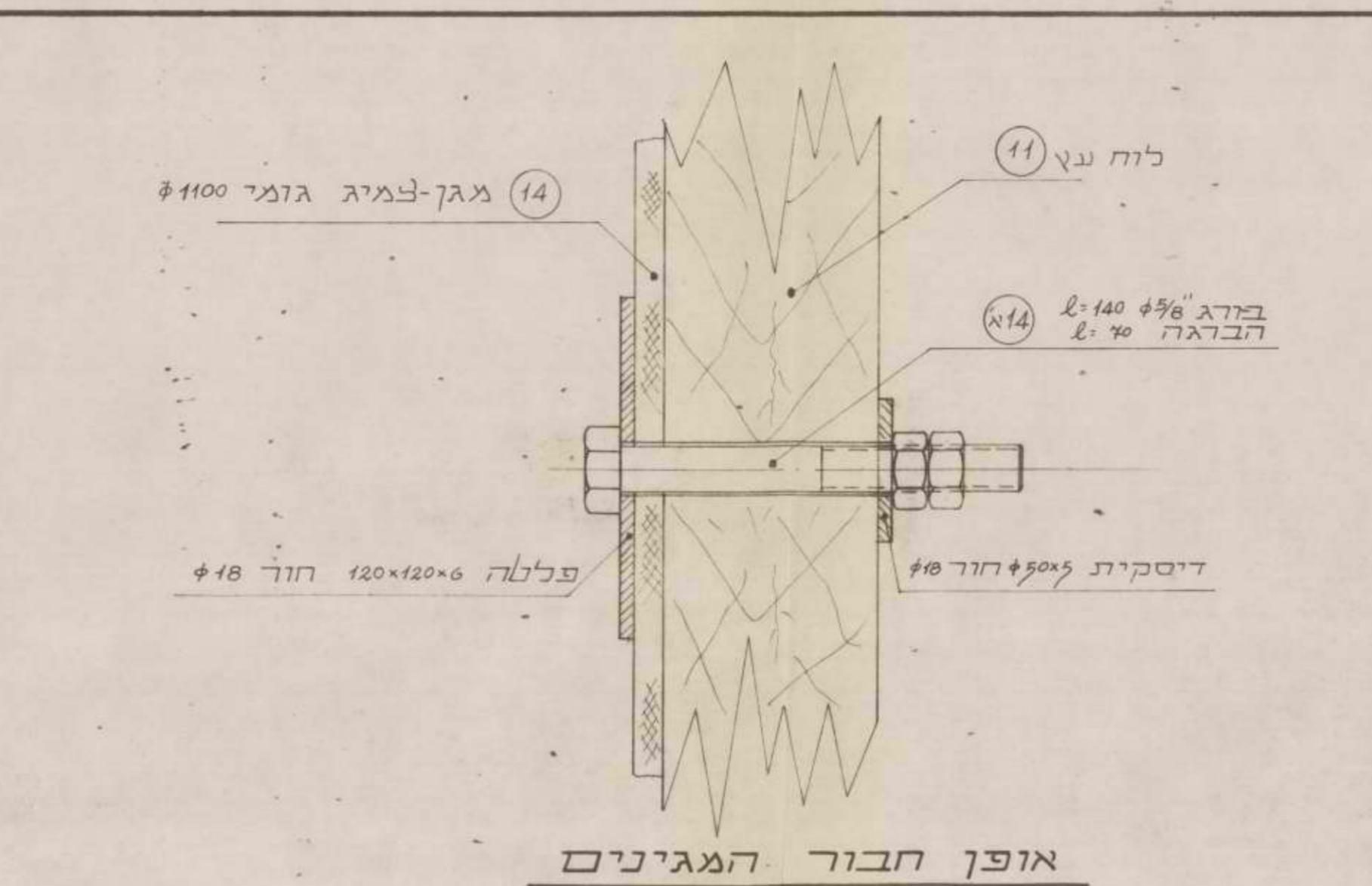

פרט חבור לוחות העץ לברזלי הזווית

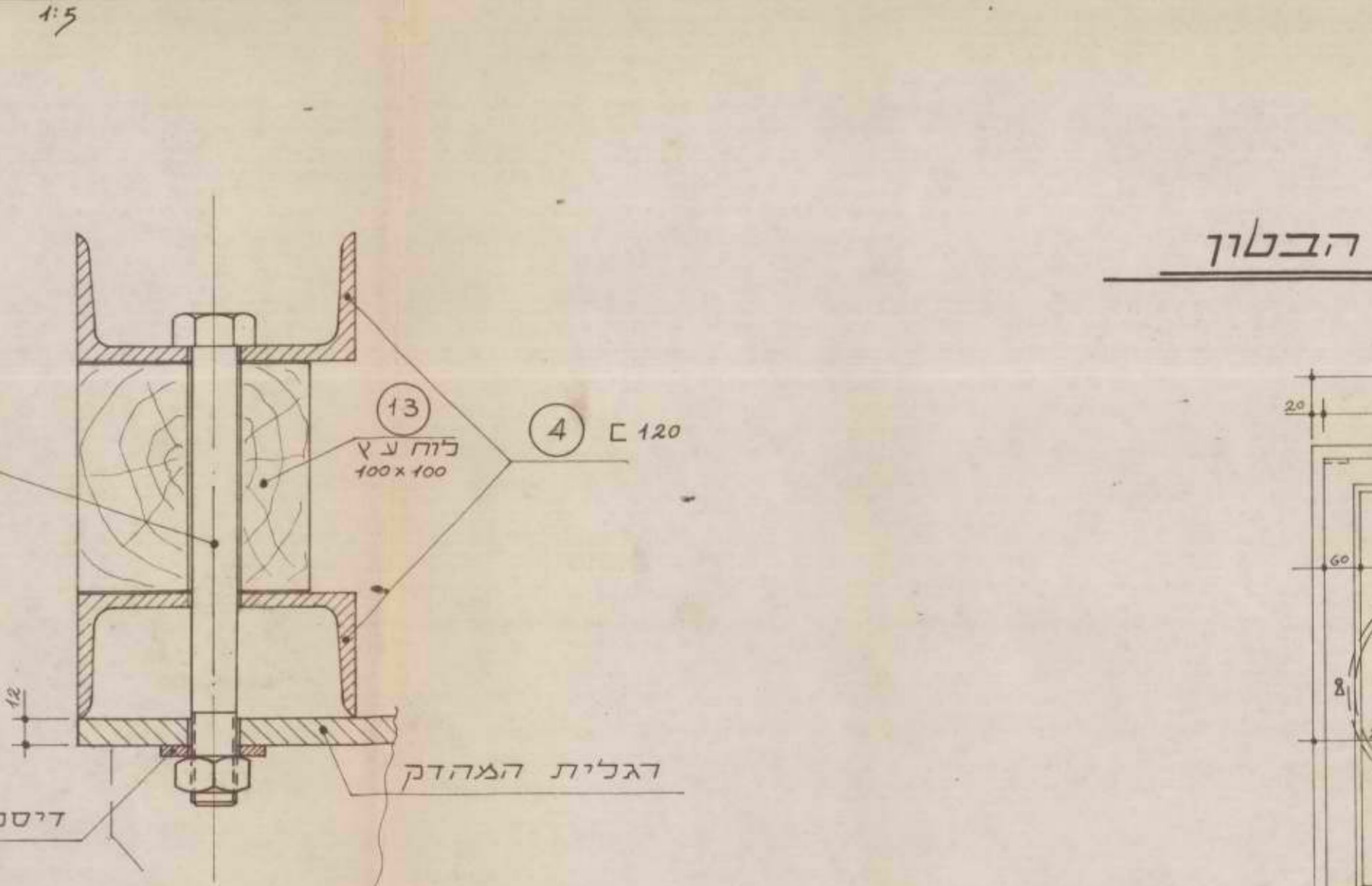
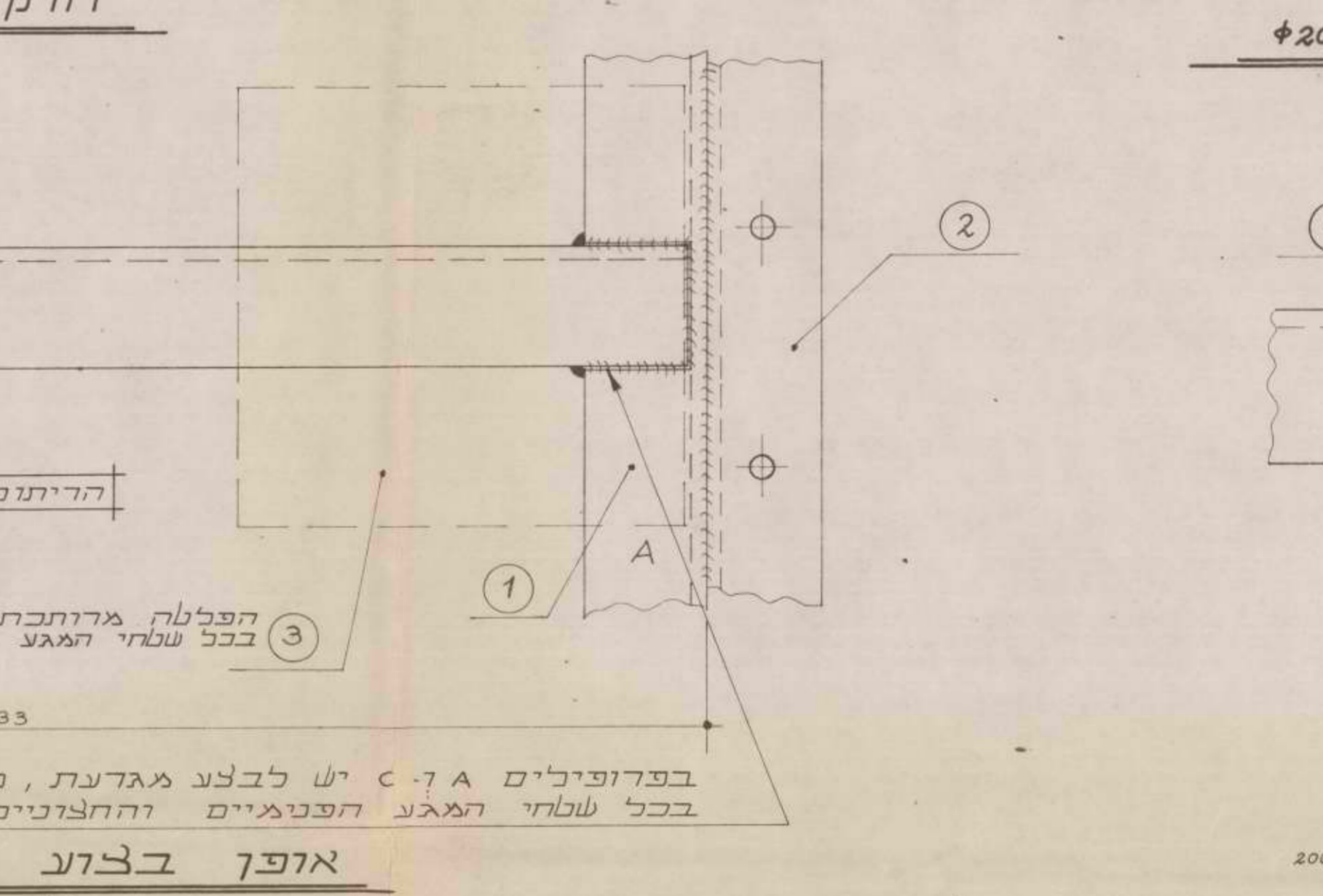
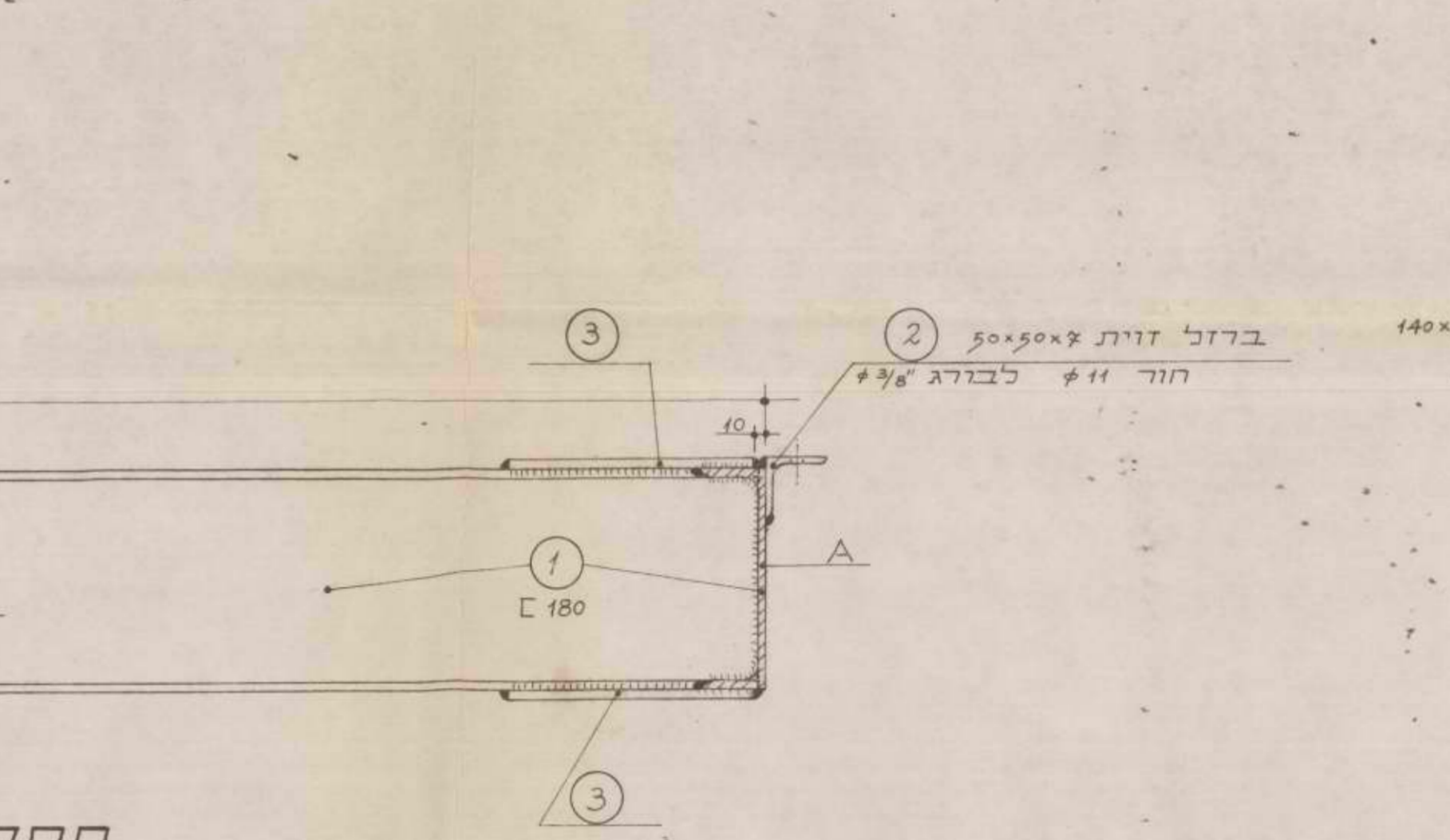
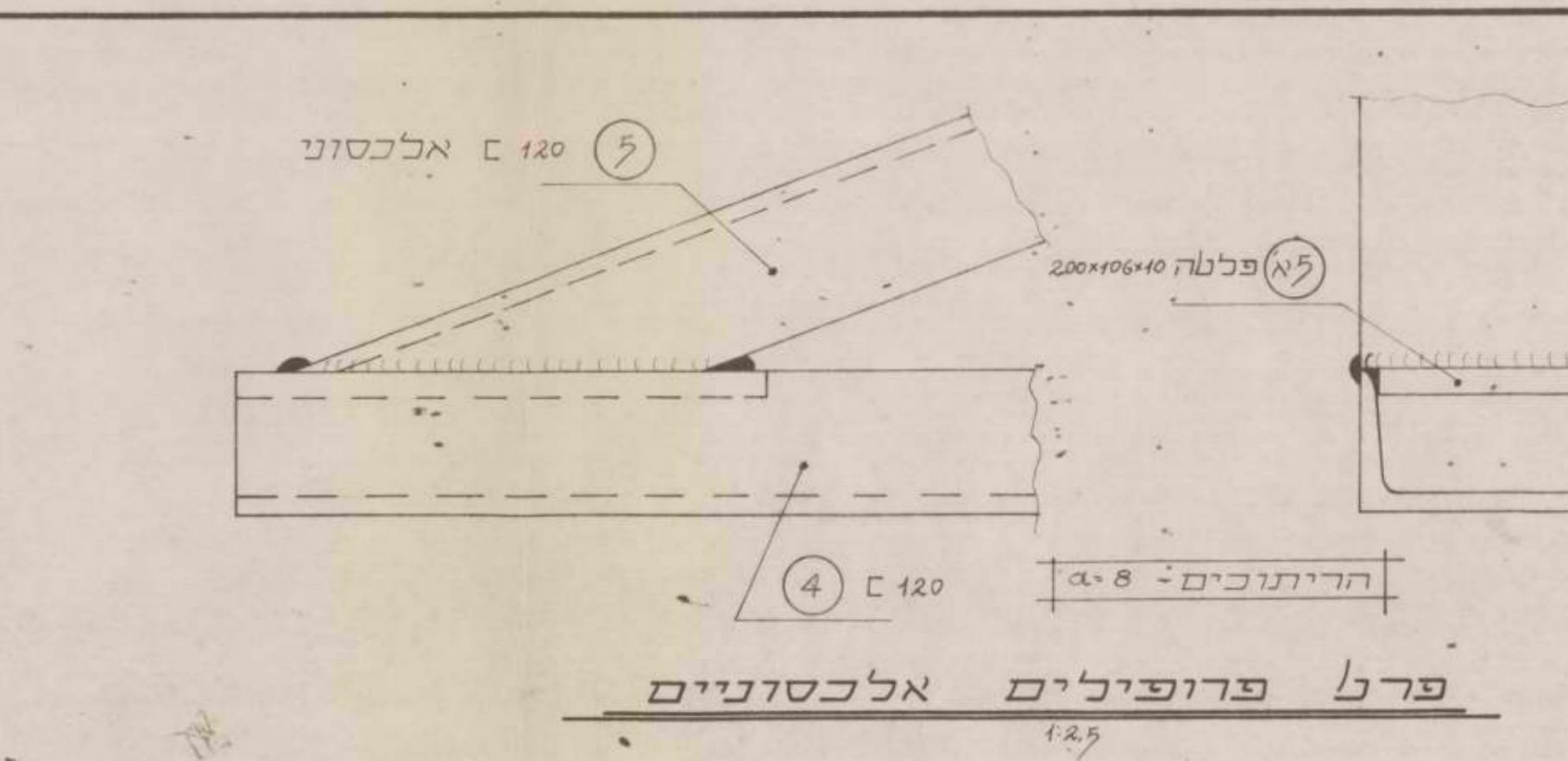

חבור הפרופילים ולוח העץ-למהדק

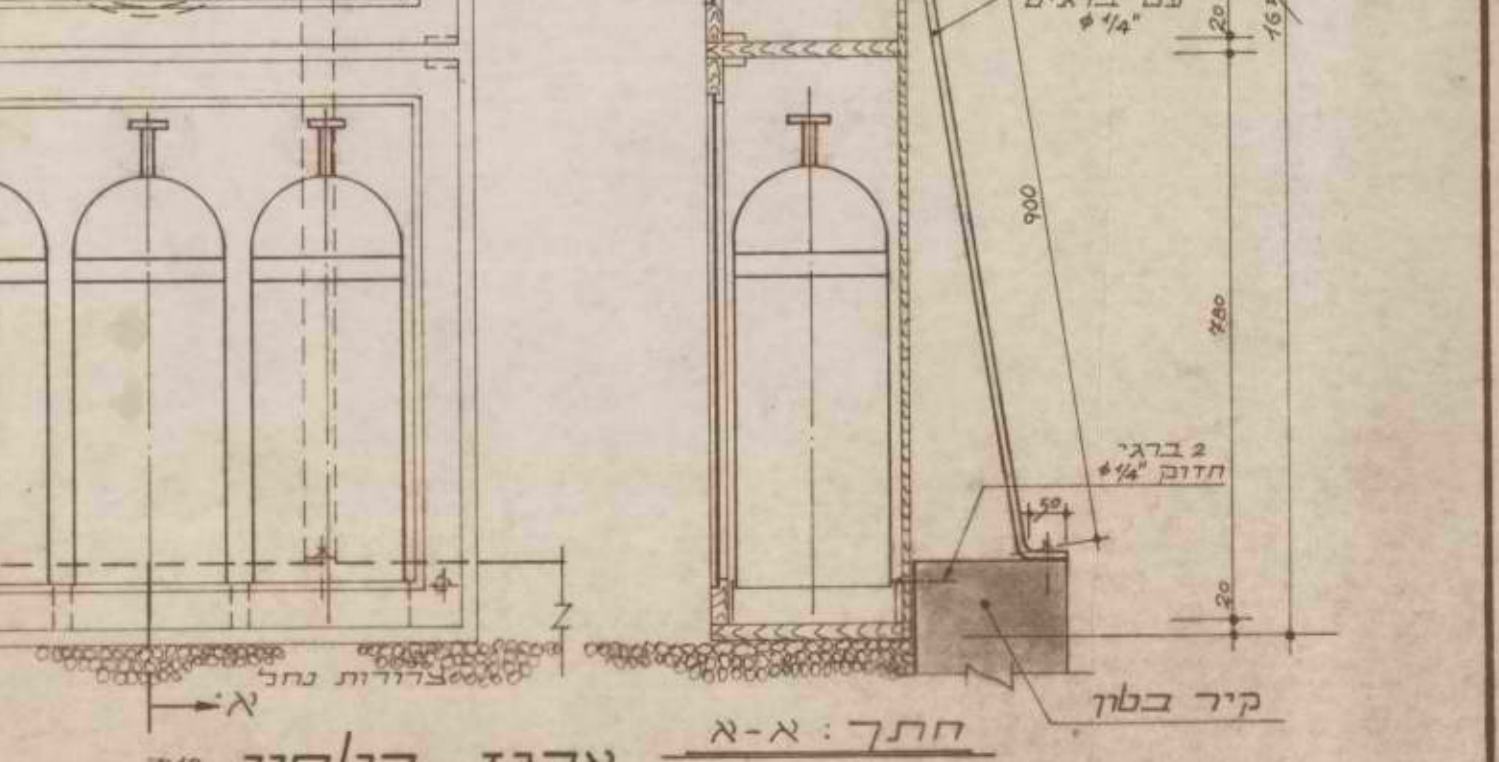
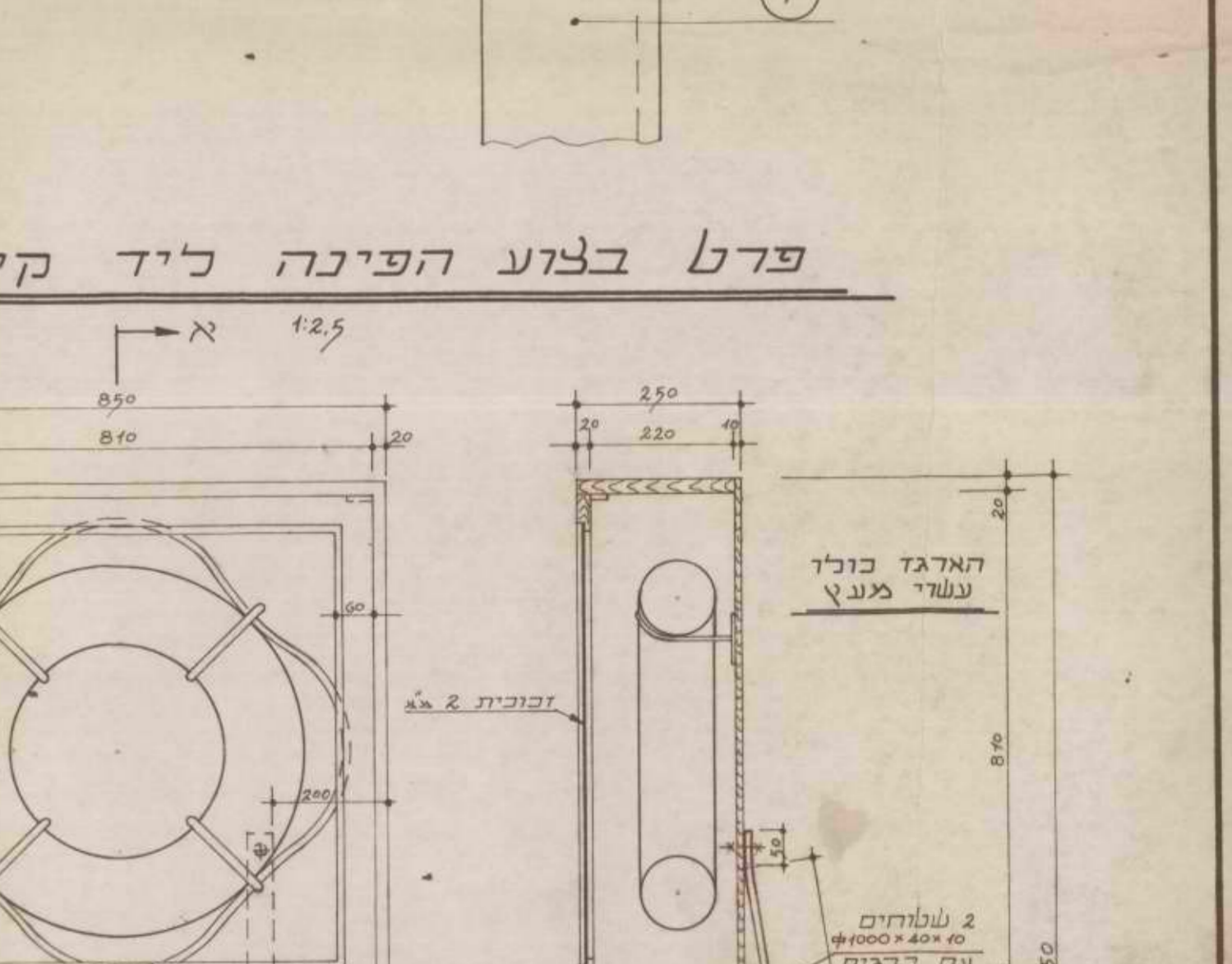
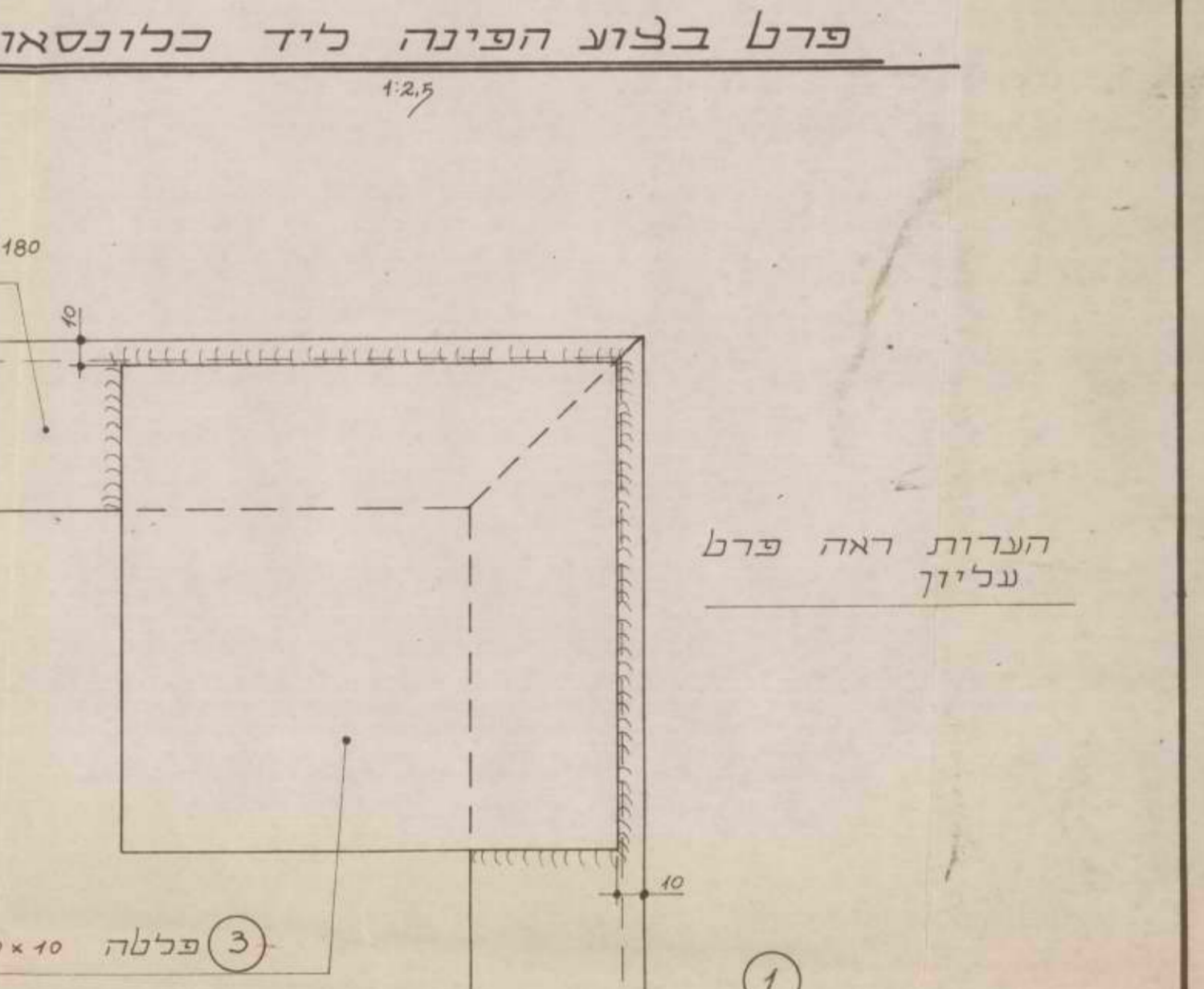
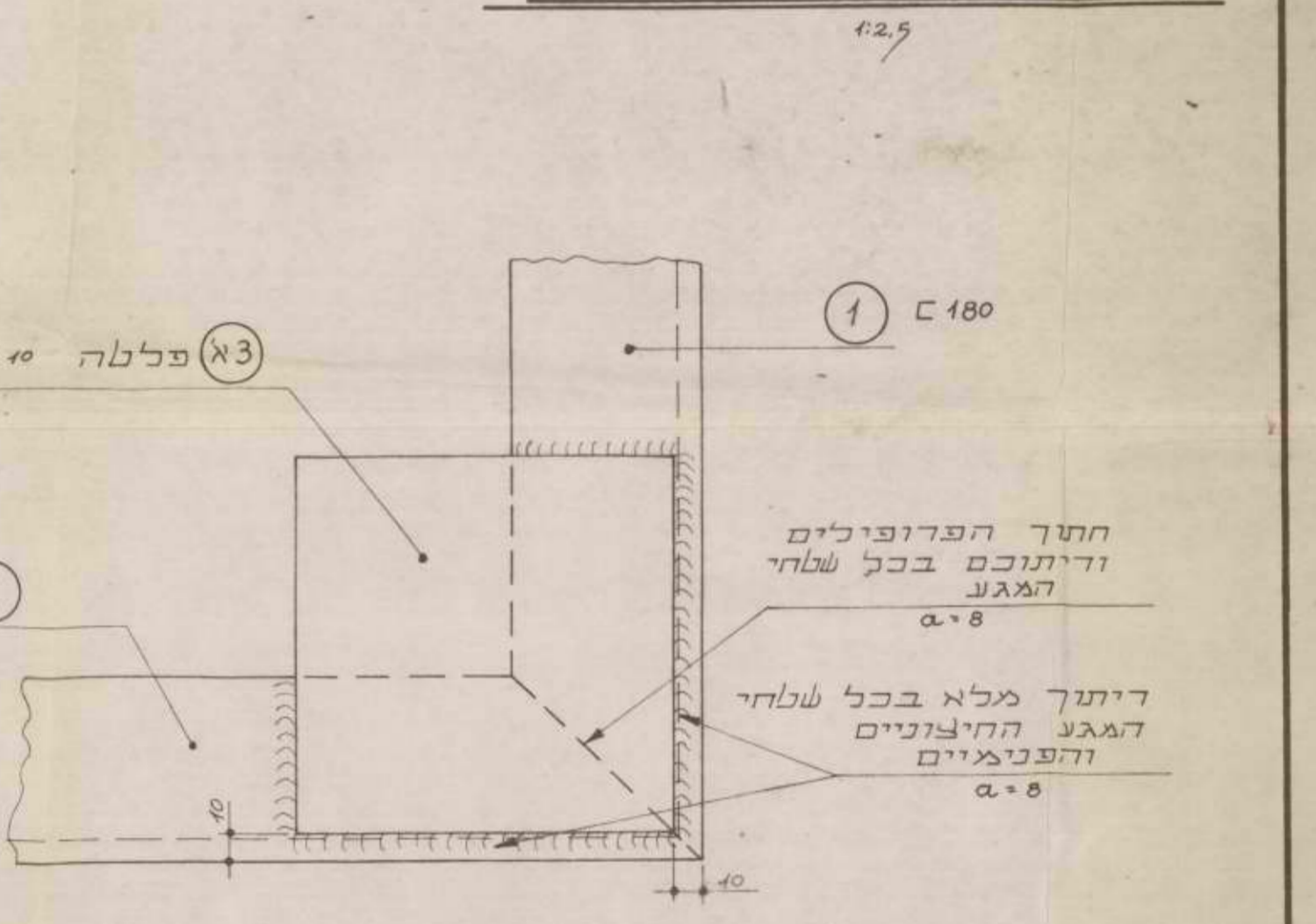
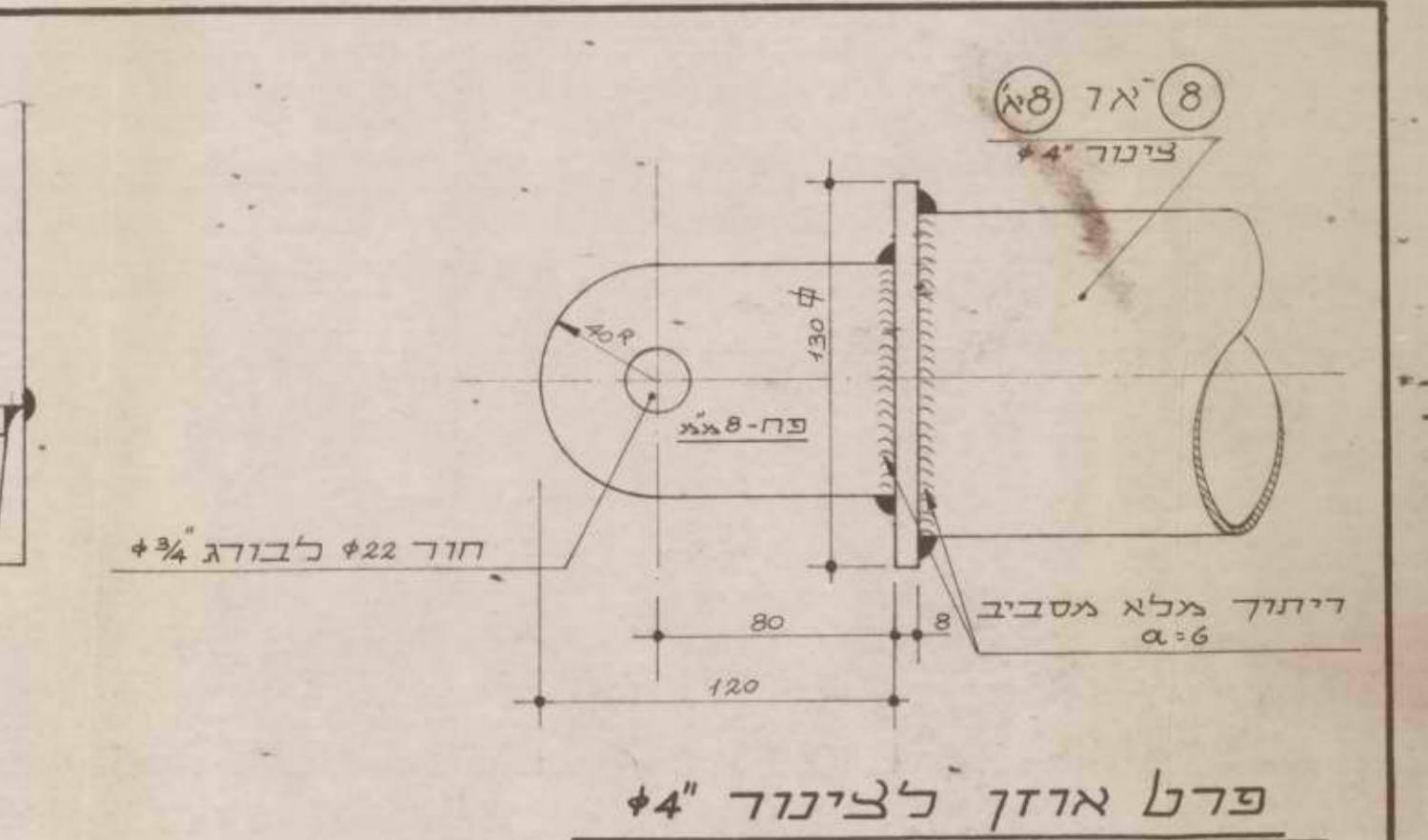

פרט בצוץ הפינה ליד כולנסאות #20

פרט בצוץ הפינה ליד קיר הבטון

פרט בצוץ הפינה ליד קיר הבטון

