

מדינת ישראל

גנזך המדינה

מס' תיק

משרד

החברה הממשלתית לתעבורה

ירושלים - מצדה הצי

מס' אב/מבני/2

1687 - 6/70



שט תיק: מפות פרויקטים - ירושלים - מזרח העיר

מזוזה פז' 1682/14-רש

מזוזה פריט 000khna

כתובת-13-12-315-3

תאריך הדפסה: 18/10/2018

מס' תיק מקורי 23/14

מחלקה אב/מבני/2

פיתוח מזרח ירושלים בע"מ

EAST JERUSALEM DEVELOPMENT LTD.

א"י / א"ג
11/12
10/12
10/12

ירושלים, 16.6.70

החברה ה'א' של ירושלים

לכבוד
מר מנחם אייל
מנהל החברה הממשלתית לתיירות
משרד התיירות
ירושלים

מנחם ידדי,

בעקבות שיחותנו הנני שולח לך 2 מפות שבהן אתור פרויקט ממילא (הקו האדום) ובמסגרתו השטח המיועד להפקעה (הקו הכחול).

לנוחיותכם הכיננו 2 מפות:

1. מפה ירושלים השלמה בקנ"מ של 1:10.000.

2. מפה בקנ"מ של 1:2500 "תכנית ייעוד השטחים הקיימת", כאשר פרויקט ממילא מוצג על רקע המבוא לשער יפו מצפון ומלון המלך רוד, יפין משה והפארק הלאומי בדרום.

כן מצורף רכוז נחונים על שטחי הקרקעות והתפצלות הבעלויות. הנחונים מבוססים על אומדנים ותתכן סטיה בסדר גודל של 10%-15%.

שלך

יצחק יעקבי
מנהל החברה

פיתוח מזרח ירושלים בע"מ

EAST JERUSALEM DEVELOPMENT LTD

פרוייקט ממילא

היכוז - נהוגים על קרקעות ובעלויות

169,500 מ"ר

107,150

1. השטח הכולל של הפרוייקט - אומדן

א. השטח המוצע להפקעה

| | |
|--------|--|
| 68,650 | (1) בעלות המדינה (נכסי נפקדים, נציב עליון ווקף וכד') |
| 12,700 | (2) בעלות פרטית |
| 25,800 | (3) כבישים מדרכות ומעברים |

ב. בעלות ציבורית שאינה מצריכה הפקעה

18,500

| | |
|--------|--|
| 2,550 | (1) מלון ספט |
| 1,350 | (2) הדאר הישן |
| 14,600 | (3) השטח לאורך החומה מסער-יפו עד הסער החדש כולל כבישים ומעברים |

15,050

ג. בעלות כנסיות

28,800

ד. שטחים אחרים שלא להפקעה

| | |
|--------|-------------------------------------|
| 20,600 | (1) משרד הרישוי והיברו-יוניון קולג' |
| 3,200 | (2) חב' "פז" בע"מ |
| 5,000 | (3) הקונסוליה הצרפתית |

62 מ"ר

169,500 מ"ר

סה"כ

127,500

36,000

6,000

2. חלוקת השטח לפי גושים

גוש 30033

גוש 30034

גוש 30031

STATE OF TEXAS
COUNTY OF [illegible]

[illegible]

[illegible]

[illegible]

[illegible]

[illegible]

[illegible]

[illegible]

[illegible]

[illegible]

[illegible]

פיתוח מזרח ירושלים בע"מ

EAST JERUSALEM DEVELOPMENT LTD

ג ו ש 30031

6,000.-

השטח הכולל

5,550

1. השטח המוצע להפקעה

בבעלות המדינה (נכסי נפקדים,
נציב עליון, ווקף וכו')

2. בבעלות הכנסית היוונית האורתודוקסית 450

—————

THE UNIVERSITY OF CHICAGO

PHYSICS DEPARTMENT

1950

REPORT

NO. 1

1. THEORY OF THE
... ..
... ..

2. EXPERIMENTAL RESULTS

... ..

... ..

... ..

פיתוח מזרח ירושלים בע"מ

EAST JERUSALEM DEVELOPMENT LTD.

גוש 30033

127,500 מט"ר

השטח הכולל

93,500

1. השטח המובע להפקעה

- א. בעלות המדינה (נכסי נפקדים, נציב עליון, ווקף וכד'). 56,000
- ב. בעלות פרטית 11,700
- ג. כבישים, מדרכות ומעברים 25,800

10,200

2. בעלות גורמי חוץ

- א. המכון האפיפיורי לתנ"ך 5,200
- ב. הקונסוליה הצרפתית 5,000

20,600

3. שטח משרד הרישוי + היברו-יוניון קולג'

3,200

4. שטח-השייך לחב' "פז" בע"מ

STATE OF TEXAS

DEPARTMENT OF REVENUE

1911

1911

1911

1. PROPERTY TAX

- a. Real Estate
- b. Personal Property
- c. Motor Vehicles
- d. Boats

2. SALES TAX

- a. Wholesale
- b. Retail
- c. Excise

3. INCOME TAX

- a. Individual
- b. Corporate

פיתוח מזרח ירושלים בע"מ

EAST JERUSALEM DEVELOPMENT LTD

גוש 30034

36,000 פמ"ר

השטח הכולל

8,100

1. השטח המוצע להפקעה

- א. בעלות המדינה (נכסי נפקדים, ווקף וכד')
- 7,100
- ב. בעלות פרטית
- 1,000

18,500

2. שטחים אחרים נבעלות ציבורית

- א. מלון פסט - בעלות העירייה
- 2,550
- ב. הדאר הישן לשעבר - קרקע
- 1,350
- ג. השטחים לאורך החומה משער-יפו עד השער החדש + כבישים ומעברים
- 14,600

9,400

3. בעלות כנסיות

- א. מנזר סיטרוס טשריטי אוף סנט ונסנט דקול
- 8,050
- ב. האפטריארכיה היוונית האורתודוכסית
- 1,350

הערה: השטח המוזכר בסעיף 3 ב' מוצע למכירה בצורת חכירה לתקופת ארובה ע"י האפטריארכיה.

התורה

תפילה מלכה

נושאים

מאזן זמני ליום 31 במרץ 1968

פיתוח מזרח ירושלים בע"מ

מאזן זמני ליום 31 במרץ 1968

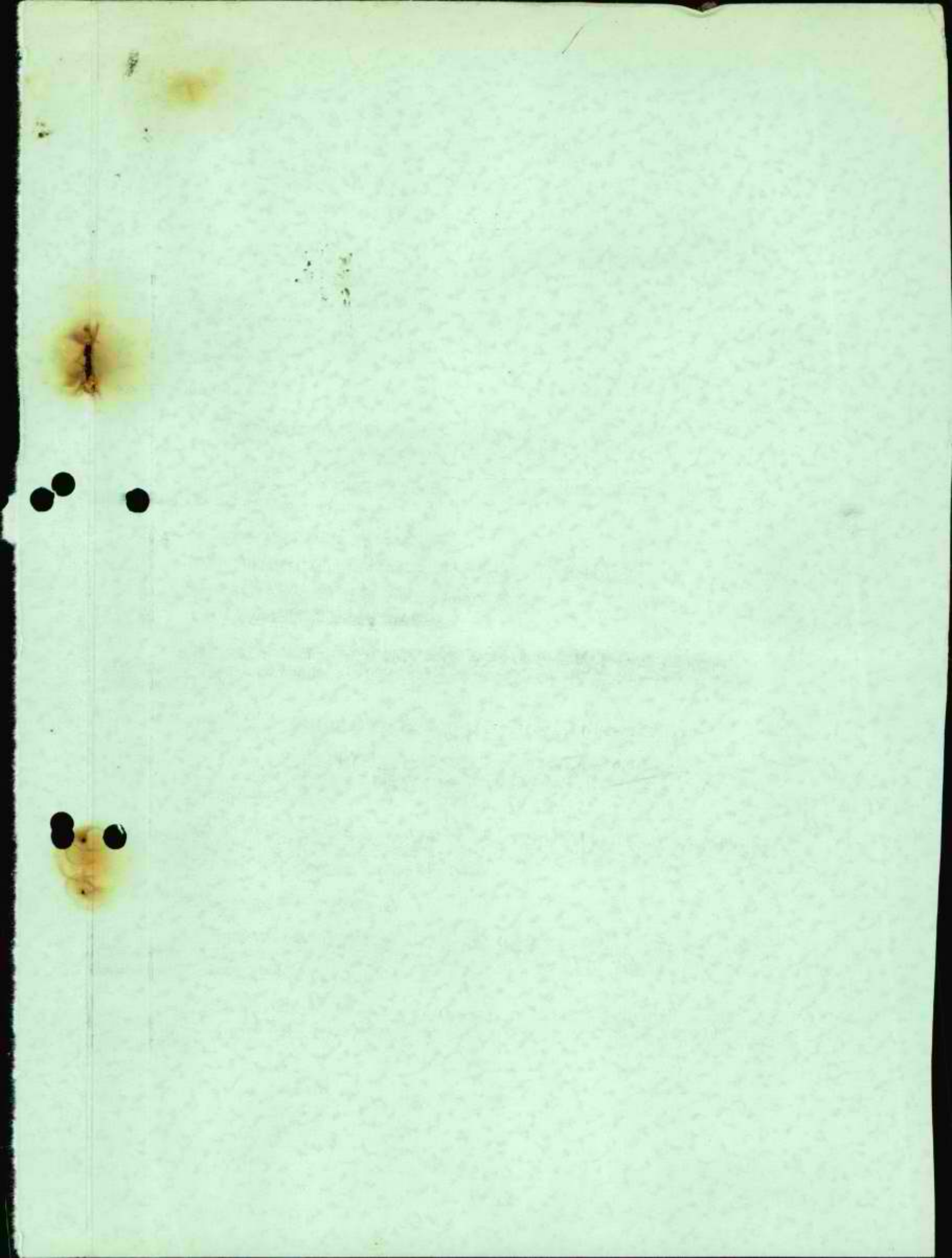

ירושלים, 28.7.1968

לכבוד
מועצה המנהלים של
פיתוח מורה ירושלים בע"מ
י ר ו ש ל י מ

אדוניי וכבודי,

הנדון: דו"ח כספי לשנת העסקים 1967/68

הגני מהכבוד להאציא כבודך למכתב זה דין-והשבון כספי (זמני) לשנת העסקים 1967/68, המורכב:

- (1) טעינות המאזן ליום 31 במרץ 1968
- (2) חשבון הכנסות והוצאות לתקופה 31.3.1968 - 1.4.1967.
- (3) באודים ומידועים למאזן ליום 31 במרץ 1968.
- (4) דו"ח השוואתי על ביצוע התקציב.

עלי לציין שהדו"ח הנ"ל עדין אחיי מבדק שוטף ומתמיד במטן כל השנה ולאחר בקורת ספרי חובתה. את העריכה הסופית של המאזן אאציא למועצה המנהלים אחיי אישור הטיעות על ידיה.

ברצוני לבקש שמועצה המנהלים תתן את דעתה על שתי שאלות עקרונתיות:

(א) ידוע לי, שבהתאם לתקנות ובקשותי, עומדת על סדר יומה של המועצה הדיון בדבר הודן ההוצאות או חלק מהן. ברור שהמאזן ישמנה בכפיפות להחלטת מועצה המנהלים;

(ב) כמו בשנים הקודמות לא נלקח פה ערך מהתקעות, בהתאם להחלטת המועצה בזמן אישור המאזן הקודם. הגני בבקש שמועצה המנהלים הודן דיון הודן אס, באישור סידה ומאידה נכמים יש לחשב פנה ערך.

ואלה הערותי לדו"ח הזמני:

(1) כידוע החברה מבצעת מריסקטים ע"ה בזמים אחרים (עיריה). הפרויקטים שנוצרו בשנת השוטפת (פחנת הירוה ושימוץ רחוב המדגות), לא נכללו באופן מיוחד בדו"ח, אלא קודמו עם הסכום שהחברה קבלה מהעיריה למטרה זו.

(2) עי עתה לא הוחלט ע"י הגורמים (ממשלה, עיריה) שהעמידו כסמים נוספים מעל הודן הסכומים, פחי, באישור צורה ובאידה תנאים ניהון הכסף, לפיכך נרשמו האמנוייבויות בגודן זמני, כפי שהודו"ח מראה.

הודו"ח זמני
מבדק שוטף
מבדק סופי
מבדק סופי
מבדק סופי
מבדק סופי

1. The first step in the synthesis of the polymer is the reaction of the monomer with the initiator.

2. The second step is the propagation of the radical chain.

3. The third step is the termination of the radical chain.

4. The fourth step is the transfer of the radical chain to another monomer.

5. The fifth step is the termination of the radical chain.

6. The sixth step is the transfer of the radical chain to another monomer.

7. The seventh step is the termination of the radical chain.

8. The eighth step is the transfer of the radical chain to another monomer.

9. The ninth step is the termination of the radical chain.

10. The tenth step is the transfer of the radical chain to another monomer.

11. The eleventh step is the termination of the radical chain.

12. The twelfth step is the transfer of the radical chain to another monomer.

13. The thirteenth step is the termination of the radical chain.

14. The fourteenth step is the transfer of the radical chain to another monomer.

15. The fifteenth step is the termination of the radical chain.

16. The sixteenth step is the transfer of the radical chain to another monomer.

17. The seventeenth step is the termination of the radical chain.

18. The eighteenth step is the transfer of the radical chain to another monomer.

19. The nineteenth step is the termination of the radical chain.

20. The twentieth step is the transfer of the radical chain to another monomer.



(3) אכ נשורה אה וז"ח הכולל בזה עם הז"ח ליום 31 במרס 1967, נראה שהתקדמה גילו בסך של - 230,000 ל"י בערך. התקדמה הכוללת - 100,000 ל"י במרכז האזן, מינויים נוספים בשכונה "שכני שאננים" בסך - 30,000 ל"י בערך, תכנון עין כרה - 30,000 ל"י, בגורמת-אל-עייב סך של - 30,000 ל"י בערך ויורה השכום הוסק בבצוע של מדיקטים אחרים.

(4) בקשר להתקדמה על התכנה לסקול באיזור מידה יכולים לנצל ולהפעיל נכסים ותכניות שבהם הוסקו כספים החל מיסוד החברה.

(5) במאזן ליום 31.3.67 נוסף סך של - 2,755 ל"י כתוצאה נדחיה - הוצאות ליסוד החברה. סכום זה הוקצו כתוצאה לשנה הסופרת.

חבני מובן לפסוד כל חבני נוסף במידה שייחדיה.

במבוא לב,
ד"ר מ. רוטנברג ז"ל





26
 5
 3,500

111



פיתוח מזרח ירושלים בע"מ

מאזן בילגיים

ליום 31 במרץ 1967

ד ב ו ט

↓
 כ"ג
 31.3.1967
 ↓

31.3.1967

רכוש קבוע (השקעות) לפי העלות

| | | | |
|---------|---|--|---------|
| 35,691 | א | השקעה בב' דראת-אל-עינב (ראת באורים טבלה א') | |
| 145,875 | ב | השקעה במנדי שכונת "מטכונת שאנזים" (ראת באורים טבלה ב') | |
| 32,706 | ג | השקעה בהכנון עין כרם (ראת באורים טבלה ג') | |
| 225,300 | ד | השקעה ב"סרכז התאון" (ראת באורים טבלה ד') | |
| 83,491 | ה | התרות סומביה דקיוניה להכנון ערים, אזור מזרח ירושלים (ראת באורים טבלה ה') | |
| 7,000 | ו | סקר בעלות ושימושים (ראת באורים טבלה ו') | |
| 6,500 | ז | הכנת הכניסה בניין ערים ממורשת (ראת באורים טבלה ז') | |
| 2,793 | ח | השתתפות בסלילה כבישים (ראת באורים טבלה ח') | |
| 5,875 | ט | רכישת זכויות לדירות בימין משה (ראת באורים טבלה ט') | |
| 554,684 | י | השקעות במשדו (ראת באורים טבלה י') | 382,555 |
| 13,753 | | | |

רכוש שוטף

נירות שדך

751

חייבים

| | | |
|--------|--|---------------------------|
| 5,737 | חייבים ויתורה חובת (ראת פירוטים טבלה א') | |
| 100 | " | פקדונות |
| 4,542 | " | הלוואות ורטי מחזור סנהלים |
| 71,211 | האוצר - חש' טילוקין | 6,588 |

בנקים

| | | |
|--------|-----------------------|--------|
| 311 | בנק לסחר חוץ בע"מ | |
| 23,573 | בנק לאומי לישראל בע"מ | 18,288 |

הוצאות ייסוד

| | | |
|---------|--|---------|
| | <u>חשבון עודף החלומים על התקבולים</u> | 2,753 |
| 42,017 | יתרה ליום 1 באפריל 1967 | |
| 110,858 | <u>עודף החלומים על התקבולים בטבת התאון</u> | 42,017 |
| 781,277 | | 382,600 |

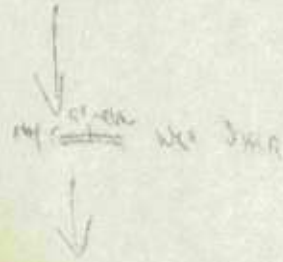

Introduction

1. Introduction

2. Background

3. Method

1. Introduction

- 1) What is the purpose of the study?
- 2) What are the research objectives?
- 3) What are the research questions?
- 4) What are the hypotheses?
- 5) What are the variables?
- 6) What are the independent variables?
- 7) What are the dependent variables?
- 8) What are the control variables?
- 9) What are the limitations of the study?
- 10) What are the contributions of the study?

2. Background

- 1) What is the context of the study?
- 2) What is the history of the study?
- 3) What is the current state of knowledge?
- 4) What are the gaps in the literature?
- 5) What are the theoretical frameworks?
- 6) What are the conceptual models?
- 7) What are the research hypotheses?

3. Method

- 1) What is the research design?
- 2) What are the participants?
- 3) What are the instruments?
- 4) What are the procedures?
- 5) What are the data analysis methods?

4. Results and Discussion

- 1) What are the findings?
- 2) What are the implications?
- 3) What are the conclusions?
- 4) What are the recommendations?
- 5) What are the future research directions?

פיהוד מורה ירושלים בע"מ

כאן ביניים

ליום 31 במרץ 1968

הון מניות ומחויבויות

31.3.1967

הון מניות

הון

הון מניות

12,000 מניות יסוד בנות 1.- ל"י

12,000

12,000

(ראו טבלה ב')

12,000

החייבויות לזמן ארוך

תקבולים ע"ה אגרות חוב

(חלואה לזמן ארוך)

733,005

323,005

החייבויות שוטפות

זכאים לחלוק דמי פני

(ראו פירוט ג')

1,000

ספקים (שדומים) (ראו פירוט ג')

8,518

שדומים, יתרות זכות "

3,865

עזרים ירושלים, יתרה מביצוע

עבודה בשני פויקסים (ראו פירוט ד') 2,899

16,272

52,595

761,277

392,000

CONFIDENTIAL
CONFIDENTIAL
CONFIDENTIAL



CONFIDENTIAL CONFIDENTIAL
CONFIDENTIAL CONFIDENTIAL

CONFIDENTIAL CONFIDENTIAL
CONFIDENTIAL CONFIDENTIAL

CONFIDENTIAL CONFIDENTIAL
CONFIDENTIAL CONFIDENTIAL

CONFIDENTIAL CONFIDENTIAL
CONFIDENTIAL CONFIDENTIAL

CONFIDENTIAL CONFIDENTIAL
CONFIDENTIAL CONFIDENTIAL



פירוט מורה ירושלים בע"מ

הוצאת מנהל וכלליות

בשנת נאמנה ביום 31 במרץ 1968

1966
↓
1967

| | <u>הוצאת</u> |
|---------------|--|
| 32,446 | מסכודות |
| 6,113 | הוצאת סוציאליזם |
| 5,000 | השתתפות בהחזקת רכב |
| 313 | השתתפות בהחזקת סלמון |
| 4,461 | סלמון, דאר, בולים |
| 1,760 | בטיעות, אש"ל |
| 707 | כבודים |
| 213 | מל, מיט, הימות, ארכי בקיון |
| 1,164 | ארכי משד, הדפסות |
| 162 | בטוח (נד שלישי) |
| 298 | חיקון וחידוש ציוד |
| 7,000 | בקורת השבונות ויעוץ משפטי |
| 2,750 | יעוץ אדריכלי |
| 820 | פרסומים |
| 50 | אגרה שנתית |
| 3,000 | מועצה ציבורית למען ירושלים ע"ה אזה למוצר |
| <u>46</u> | הוצאות בנק |
| 66,407 | |
| 319 | מחזות ריבית שנתקבלה מהבנקים |
| <u>66,088</u> | |

ר י כ ו ז

| | |
|----------------|---|
| 42,017 | יורה עודף הוצאות על הכנסות ליום 1 באפריל 1967 |
| 66,088 | עודף הוצאות על הכנסות בשנת 1967/68 |
| 2,753 | הוצאות נדרות - הוצאות ייסוד, העברה להוצאות שוטפות |
| <u>110,858</u> | עודף הוצאות על הכנסות - אוטוב למאזן |

SECRET
CONFIDENTIAL
NO FOREIGN DISSEM

ENCLOSURE
↓
FOBI
Bevin, Charles H. 10/14/51

SECRET
CONFIDENTIAL
NO FOREIGN DISSEM

1. The following information was obtained from a review of the files of the Federal Bureau of Investigation (FBI) concerning the activities of the Communist Party, USA (CP, USA) in the State of New York during the period from 1945 to 1951.

2. It is noted that the CP, USA in New York has been active in the recruitment and training of individuals for the purpose of conducting subversive activities in the State of New York.

3. The CP, USA in New York has been active in the recruitment and training of individuals for the purpose of conducting subversive activities in the State of New York.

4. The CP, USA in New York has been active in the recruitment and training of individuals for the purpose of conducting subversive activities in the State of New York.

5. The CP, USA in New York has been active in the recruitment and training of individuals for the purpose of conducting subversive activities in the State of New York.

6. The CP, USA in New York has been active in the recruitment and training of individuals for the purpose of conducting subversive activities in the State of New York.

7. The CP, USA in New York has been active in the recruitment and training of individuals for the purpose of conducting subversive activities in the State of New York.

8. The CP, USA in New York has been active in the recruitment and training of individuals for the purpose of conducting subversive activities in the State of New York.

9. The CP, USA in New York has been active in the recruitment and training of individuals for the purpose of conducting subversive activities in the State of New York.

10. The CP, USA in New York has been active in the recruitment and training of individuals for the purpose of conducting subversive activities in the State of New York.

SECRET
CONFIDENTIAL
NO FOREIGN DISSEM

11. The CP, USA in New York has been active in the recruitment and training of individuals for the purpose of conducting subversive activities in the State of New York.

12. The CP, USA in New York has been active in the recruitment and training of individuals for the purpose of conducting subversive activities in the State of New York.

13. The CP, USA in New York has been active in the recruitment and training of individuals for the purpose of conducting subversive activities in the State of New York.

14. The CP, USA in New York has been active in the recruitment and training of individuals for the purpose of conducting subversive activities in the State of New York.

15. The CP, USA in New York has been active in the recruitment and training of individuals for the purpose of conducting subversive activities in the State of New York.

16. The CP, USA in New York has been active in the recruitment and training of individuals for the purpose of conducting subversive activities in the State of New York.

17. The CP, USA in New York has been active in the recruitment and training of individuals for the purpose of conducting subversive activities in the State of New York.

18. The CP, USA in New York has been active in the recruitment and training of individuals for the purpose of conducting subversive activities in the State of New York.

19. The CP, USA in New York has been active in the recruitment and training of individuals for the purpose of conducting subversive activities in the State of New York.

20. The CP, USA in New York has been active in the recruitment and training of individuals for the purpose of conducting subversive activities in the State of New York.

פירוט מזרח ירושלים בע"מ

ביאורים למאזן

ליום 31 במרץ 1968

| | |
|---------------|---|
| <u>33,681</u> | <u>(א) התקפות בג'וראח אל עינב</u> |
| 14,833 | הכנון אדריכלי |
| 731 | טליונות, שטוחה, מנזר |
| 1,250 | הכנון חשמל |
| 7,567 | בניה חזר חשמל |
| 3,983 | עבודות בניה ומיקוח |
| | 50 השלומים לעירייה - רשיון |
| 3,586 | 3,536 " " - היבור סים |
| 1,353 | אילומים, העתקות אור, הדמיות מודעות, שונות |
| <u>348</u> | כלי עבודה |
| <u>33,681</u> | |

לפי איגודורמניה מנהלי החברה התקפה בג'וראח אל עינב מיועדת להכשרה המקום למרכז לאומנות שימושית בבדה.

| | |
|----------------|---|
| <u>143,875</u> | <u>(ב) התקפות בסניף מנהלת "מטכניס שאננים"</u> |
| | 6,050 חכנון, עבודות סקר |
| | 4,393 סקרים, יעוץ, סקרים, בדיקה הבנינים וכו' |
| | 1,816 סעות, אילומים, העתקות וכו' |
| 18,426 | עבודות מנזר (אסימט, נקוד |
| <u>125,449</u> | וכו' (וחשבון |
| <u>143,875</u> | דמי מינוי לדיירים |

דמי מינוי לדיירים סכומם "מטכניס שאננים"

| | |
|--------------|---------------|
| 8,000 | יצחק רחמן |
| 6,500 | יעקב רוטו |
| 7,000 | דוד אשכנזי |
| 1,000 | חיים בואגי |
| 1,000 | חולי לינדה |
| 350 | אברהם ינר |
| <u>1,300</u> | נחמיאס יזמלדה |
| 25,150 | ל ה ע ב ד ה |

UNIVERSITY OF CALIFORNIA
LIBRARY

SERIALS SECTION
405 LIBRARY

| SERIALS SECTION | | UNIVERSITY OF CALIFORNIA LIBRARY |
|-----------------|------|----------------------------------|
| 1 | 1000 | 1000 |
| 2 | 1000 | 1000 |
| 3 | 1000 | 1000 |
| 4 | 1000 | 1000 |
| 5 | 1000 | 1000 |
| 6 | 1000 | 1000 |
| 7 | 1000 | 1000 |
| 8 | 1000 | 1000 |
| 9 | 1000 | 1000 |
| 10 | 1000 | 1000 |
| 11 | 1000 | 1000 |
| 12 | 1000 | 1000 |
| 13 | 1000 | 1000 |
| 14 | 1000 | 1000 |
| 15 | 1000 | 1000 |
| 16 | 1000 | 1000 |
| 17 | 1000 | 1000 |
| 18 | 1000 | 1000 |
| 19 | 1000 | 1000 |
| 20 | 1000 | 1000 |
| 21 | 1000 | 1000 |
| 22 | 1000 | 1000 |
| 23 | 1000 | 1000 |
| 24 | 1000 | 1000 |
| 25 | 1000 | 1000 |
| 26 | 1000 | 1000 |
| 27 | 1000 | 1000 |
| 28 | 1000 | 1000 |
| 29 | 1000 | 1000 |
| 30 | 1000 | 1000 |
| 31 | 1000 | 1000 |
| 32 | 1000 | 1000 |
| 33 | 1000 | 1000 |
| 34 | 1000 | 1000 |
| 35 | 1000 | 1000 |
| 36 | 1000 | 1000 |
| 37 | 1000 | 1000 |
| 38 | 1000 | 1000 |
| 39 | 1000 | 1000 |
| 40 | 1000 | 1000 |
| 41 | 1000 | 1000 |
| 42 | 1000 | 1000 |
| 43 | 1000 | 1000 |
| 44 | 1000 | 1000 |
| 45 | 1000 | 1000 |
| 46 | 1000 | 1000 |
| 47 | 1000 | 1000 |
| 48 | 1000 | 1000 |
| 49 | 1000 | 1000 |
| 50 | 1000 | 1000 |
| 51 | 1000 | 1000 |
| 52 | 1000 | 1000 |
| 53 | 1000 | 1000 |
| 54 | 1000 | 1000 |
| 55 | 1000 | 1000 |
| 56 | 1000 | 1000 |
| 57 | 1000 | 1000 |
| 58 | 1000 | 1000 |
| 59 | 1000 | 1000 |
| 60 | 1000 | 1000 |
| 61 | 1000 | 1000 |
| 62 | 1000 | 1000 |
| 63 | 1000 | 1000 |
| 64 | 1000 | 1000 |
| 65 | 1000 | 1000 |
| 66 | 1000 | 1000 |
| 67 | 1000 | 1000 |
| 68 | 1000 | 1000 |
| 69 | 1000 | 1000 |
| 70 | 1000 | 1000 |
| 71 | 1000 | 1000 |
| 72 | 1000 | 1000 |
| 73 | 1000 | 1000 |
| 74 | 1000 | 1000 |
| 75 | 1000 | 1000 |
| 76 | 1000 | 1000 |
| 77 | 1000 | 1000 |
| 78 | 1000 | 1000 |
| 79 | 1000 | 1000 |
| 80 | 1000 | 1000 |
| 81 | 1000 | 1000 |
| 82 | 1000 | 1000 |
| 83 | 1000 | 1000 |
| 84 | 1000 | 1000 |
| 85 | 1000 | 1000 |
| 86 | 1000 | 1000 |
| 87 | 1000 | 1000 |
| 88 | 1000 | 1000 |
| 89 | 1000 | 1000 |
| 90 | 1000 | 1000 |
| 91 | 1000 | 1000 |
| 92 | 1000 | 1000 |
| 93 | 1000 | 1000 |
| 94 | 1000 | 1000 |
| 95 | 1000 | 1000 |
| 96 | 1000 | 1000 |
| 97 | 1000 | 1000 |
| 98 | 1000 | 1000 |
| 99 | 1000 | 1000 |
| 100 | 1000 | 1000 |

פירוט מנחה ירוסלים בע"מ

בילאד'ים לכאון

ליום 31 במרץ 1968

(ב) (המשך)

| | |
|----------------|---|
| 25,150 | מטעמי פיננסי לדיירי שכונת "מטכני שאננים" סה"כ ר"ה |
| 500 | דחל לוי |
| 9,000 | פנחס דחמים |
| 7,500 | דוד פרט |
| 8,250 | בנימין קניאט |
| 7,500 | שלום אהרובי |
| 6,650 | אליהו סג"ר |
| 6,700 | יעקב מזרחי |
| 2,600 | יצחק גלנטי |
| 2,754 | פולטנר קארן |
| 5,015 | נתן אקסל |
| 7,500 | דוד בן-עזרא |
| 8,000 | מוסלם זאדא |
| 7,800 | המר תביבי |
| 12,000 | יהודה יורדין |
| <u>8,500</u> | משה יבר |
| <u>125,449</u> | |

החברה מבצעת את פנוי השכונה בהתאם למסודותיה. עד כה פוזו 22 דירות. לע"ע אוטמו הדירות.

הפנוי נעשה לפי קריים הנחיתם שנקבעו ע"י ועדה מייצגת.

| | |
|---------------|----------------------------------|
| 32,706 | <u>האצעות בהכנון עין כרם</u> (1) |
| 380 | הכנון כביש |
| 25,000 | הכנון |
| 6,344 | מדידות, מטרי |
| <u>962</u> | צילומים, העתקות אור |
| <u>32,706</u> | |

כרונת החברה, למי הסבר של ההנהלה, לשקם ולפתח את השכונה ע"מ שתהווה שכונת מגורים ברמה נאותה.

פיתוח מזרח ירושלים בע"מ

ביאורים למאזן

ליום 31 במרץ 1968

| | (ד) חשבונית במרכז התאגדות |
|------------------|------------------------------|
| 125,000.- | דמי מינוי ליעקב תמיר מרגל |
| 100,000.- | השקעה נוספת |
| 300.- | הכנסת חכמייה והערכה דמי טפחה |
| <u>225,300.-</u> | |

קרן הקיימה לישראל חברה לזמן ארוך סמך האוטונומוסי את החלקה 27 שבגוש 30017 בירושלים. הסכם זה מתייחס לרכוש שנמצא מול תחנת הרכבת ביה' דמד והידוע ב"התאגדות".

בחסכם חכירה משנת מיום 16.10.1967 החכירה הקה"ל לחברה לפיתוח מזרח ירושלים בע"מ לזמן ארוך את זכות החכירה הנ"ל, אחרי שרכשה את מלוא זכויות השכירות מיעקב תמיר מרגל, שהיו דיירים ברכוש זה ואחרי שהנ"ל מינו את הנושכד. את דמי המנוי - כמפתח שילמו לאחיי מרגל אחרי קבלת הערכה מסכמי מוסמן לקרקעות.

ביום 7.12.1967 נעשו ונחתמו שני הסכמים בין החברה לבין נאמני גוף משפטי שהיה באותו זמן בתחילת התארגנות והיום הוא רשום באגודה עותומנית בשם "מרכז התאגדות".

- (א) הסכם לחכירה משנה - משנה
- (ב) הסכם השקעה

עד לעריכת המאזן לא הועברו הסכמים אלה שטעם של הנאמנים לשנה של האגודה.

לפי הסכם חכירה משנה - משנה הועבדה את זכויותיה מהסכם החכירה לנאמני מרכז התאגדות, עט שנייה מתאימים שנובעים מטבע העבריים ולפי הסכם השקעה התחייבו נאמני מרכז התאגדות להשקיע במזכר כספים חדושים להכשרת המזכר למען השגת המטרות המפורטות בהסכם החכירה.

בשנת המאזן הגדילה החברה את השקעותיה בתאגדות בסכום נוסף של 100,000.- לי.

Handwritten notes in Hebrew:
 ↓
 מה היה המצב
 לפני ההקמה
 של המרכז?
 האם היה
 שיתוף פעולה
 בין המרכז
 לנאמני גוף
 משפטי?
 האם היה
 שיתוף פעולה
 בין המרכז
 לנאמני גוף
 משפטי?
 האם היה
 שיתוף פעולה
 בין המרכז
 לנאמני גוף
 משפטי?
 האם היה
 שיתוף פעולה
 בין המרכז
 לנאמני גוף
 משפטי?

STATE OF TEXAS

COUNTY OF DALLAS

DEED

17

THIS DEED WAS MADE AND FORWARDED TO THE PUBLIC RECORDS OF THE COUNTY OF DALLAS, TEXAS, FOR RECORDATION ON THIS 17th DAY OF MARCH, 1961.

1961

1961

1961

1961

1961

THE STATE OF TEXAS, COUNTY OF DALLAS, DEED NO. 17, 1961, PAGE 17.

THIS DEED WAS MADE AND FORWARDED TO THE PUBLIC RECORDS OF THE COUNTY OF DALLAS, TEXAS, FOR RECORDATION ON THIS 17th DAY OF MARCH, 1961.

THE STATE OF TEXAS, COUNTY OF DALLAS, DEED NO. 17, 1961, PAGE 17.

THIS DEED WAS MADE AND FORWARDED TO THE PUBLIC RECORDS OF THE COUNTY OF DALLAS, TEXAS, FOR RECORDATION ON THIS 17th DAY OF MARCH, 1961.

THIS DEED WAS MADE AND FORWARDED TO THE PUBLIC RECORDS OF THE COUNTY OF DALLAS, TEXAS, FOR RECORDATION ON THIS 17th DAY OF MARCH, 1961.

THE STATE OF TEXAS, COUNTY OF DALLAS, DEED NO. 17, 1961, PAGE 17.

THIS DEED WAS MADE AND FORWARDED TO THE PUBLIC RECORDS OF THE COUNTY OF DALLAS, TEXAS, FOR RECORDATION ON THIS 17th DAY OF MARCH, 1961.

THE STATE OF TEXAS, COUNTY OF DALLAS, DEED NO. 17, 1961, PAGE 17.

1961

פיקוח מזרח ירושלים בע"מ

ביאורים למאזן

ליום 31 במרץ 1968

83,401

(ה) התחייבויות פוזביות דעיוניות לתכנון ערים - אזור מזרח ירושלים

| | |
|------------|-----------------------------|
| 64,686 | פרטי התחייבות והוצאות השפוט |
| 2,578 | נסיעות ה' מקט שטרן ספריז |
| 10,744 | מפת סומגורמיות |
| 4,356 | תכניה דעיונית |
| 309 | צילומים |
| 181 | הרבוטים והדפסות |
| 923 | מודעות על ההתחייבות |
| 305 | משלוחים, דא"י, שונים |
| 250 | פודל |
| <u>609</u> | אירוח וכבודים |

81,941

סחוח: אגודה האינג'נרים והארכיטקטים
בישראל - בעד מכירת תכניות

1,540

83,401

בהסכם עם ועדת התחייבויות האיגודים של אגודת האינג'נרים והארכיטקטים בישראל הכריזה התגובה על התחייבות בין בוני ערים, אדריכלים ומתנדבים בישראל לגבי מזרח ירושלים העבודה.

מטרת התחייבות היתה ליצור תכנית שונת להתיית האזור. ברצון היוזמים היה ליעד את השטח לקריה אומנים, סרטים ותיירות, בנינים אבוליים, מסחר, מלאכה וכו'.

ההוצאות שולמו והפרטים נקבעו בהתאם לקביעת אגודת האינג'נרים והארכיטקטים בישראל.

7,000

(ו) סך בעלות ושיפוטיות.

בשנת 1965 נערך סך בעלות, כדי לקבוע את הפרטים המזוייקים המתיחסים לשטחים, בהם היה על התגובה לספל.

למימן הוצאות הסקר מיועדות להיות מכשיר עזר בידי הנהלת התגובה.

6,500

(ז) הכנת תכנית בנין ערים מפורטת

לאדריכל שזכה בהתחייבות הפוזבית דעיונית לתכנון ערים שולם סכום זה בעד הכנת תכנית בנין מפורטת של חלק במזרח ירושלים.

STATE OF TEXAS
COUNTY OF _____

DEED

TO HAVE AND TO HOLD

TO THE SAID COUNTY OF _____

פיתוח מזרח ירושלים בע"מ

ביאורים למחון

ליום 31 במרץ 1968

אילוני סוף תקופה - עליו צבב לר"ל
 תכלית הארה א' האשף יבוסכה
 צניכה ל55 א' הסכ"א להאמה ת"ל

(ח) השתתפות בסלילת כבישים. 2,793
 בשנה המאוזן לא בוצעו עבודות הקשורות בסלילת כבישים.

(ט) רכישת זכויות לדיור במסגרת 5,875

החברה שלטה בשני מקרים דמי הפחה לדיירים שנוגו וכחוצאה מכך כחזיקה בשתי דירות.

| | |
|--------------|------------------|
| 5,875 | שולם לדוד פיאנסט |
| 1,000 | להלוח קזיז |
| 500 | פחה השתתפות טויד |
| 500 | ראש הממשלה |
| <u>5,875</u> | |

אם תולקו
 א' צניכה ?

(י) השקעות בטויד 13,753

| | |
|---------------|--|
| 7,245 | השקעה בטוידר המטויד (תכנון, בניה וכו') |
| 5,558 | ריחוט וציוד |
| 950 | הקנה סלובנים |
| <u>13,753</u> | |

בשנה המאוזן הוטף ריחוט וציוד בטך של 1,073.

STATE OF CALIFORNIA

LEGISLATURE

COMMITTEE ON

1. [Faint text]

[Faint text]

buy off... [Handwritten notes]

2. [Faint text]

[Faint text]

[Faint text]

[Faint text]

[Faint text]

[Faint text]

3. [Faint text]

[Faint text]

[Faint text]

[Faint text]

[Faint text]

[Handwritten notes on right margin]

[Vertical text on right margin]

פירוט סדרה ירושלים בע"מ

פירוטים לחאן

ליום 31 מרץ 1985

| | (א) | |
|---------------------|----------------------------------|--|
| | <u>חייבים ויתרות חובת</u> | |
| 1,426 | סרבו חחאן | |
| 3,300 | לשני | |
| 129 | לקושד | |
| 304 | אנדורסקי | |
| 600 | עיריית ירושלים | |
| <u>9</u> | ביתן לאומנות שיפושים | |
| <u>5,767</u> | | |
| | <u>מקבוצות</u> | |
| 100 | עיריית ירושלים (כלים) | |
| | <u>הלוואות דומי מחזור מבחלים</u> | |
| 3,379 | יאחק יעקבי (הלוואה) | |
| (נמסר בשנת 1988/89) | ראובן המיר (דמי מחזור) | |
| <u>1,163</u> | | |
| <u>4,542</u> | | |
| | <u>גידות ע"ד</u> | |
| 750 | טלוח בטחון | |
| <u>1</u> | חברת היידות באילת בע"מ | |
| <u>751</u> | | |

| <u>לפי ע"ד נומינלי</u> | | <u>במסות ישר</u> | |
|------------------------|----|------------------|------------------------------|
| 7,985.- | Y! | 7,985 | מדינת ישראל ע"י משרד החיידות |
| 4,000.- | X! | 4,000 | דמינאל מקרקעי ישראל |
| 1.- | | 1 | עיריית ירושלים |
| 1.- | | 1 | החברה הכלכלית לירושלים בע"מ |
| 1.- | | 1 | פיתוח חוף ים הטלה וחבל |
| 1.- | | 1 | סדום בע"מ |
| 1.- | | 1 | חברה לפיתוח חוף אילה בע"מ |
| 1.- | | 1 | חברה ממלכתית להיידות |
| <u>1.-</u> | | <u>1</u> | רשות המיחוח |
| <u>ל" 12,000.-</u> | | <u>12,000</u> | |

UNION CITY, TENNESSEE

FINANCIAL STATEMENT

STATE OF TENNESSEE

1977 BUDGET

| | |
|------------------|-----------|
| General Fund | 1,000,000 |
| Special Fund | 500,000 |
| Enterprise Fund | 200,000 |
| Capital Projects | 100,000 |
| Debt Service | 50,000 |
| Other Funds | 10,000 |

TOTAL

| | |
|-----------------|-----------|
| Total Available | 1,850,000 |
| Total Required | 1,850,000 |

STATE OF TENNESSEE

| | |
|---------------|-----------|
| State Share | 1,000,000 |
| Federal Share | 500,000 |
| Local Share | 350,000 |

UNION CITY

| | |
|---------------|-----------|
| Local Share | 350,000 |
| State Share | 1,000,000 |
| Federal Share | 500,000 |

UNION CITY

| | 1977 BUDGET | 1976 ACTUALS |
|------------------|------------------|------------------|
| General Fund | 1,000,000 | 950,000 |
| Special Fund | 500,000 | 480,000 |
| Enterprise Fund | 200,000 | 190,000 |
| Capital Projects | 100,000 | 90,000 |
| Debt Service | 50,000 | 45,000 |
| Other Funds | 10,000 | 8,000 |
| TOTAL | 1,850,000 | 1,763,000 |

פירווח מורה ירושלים בע"מ

פירווחים למאזן

לימים 31 במרץ 1988

(ד) א. ימין מה שחנה הרוח

ב. רחוב ימין מה

החברה ביצעה בטובת המאזן שני פרויקטים הנ"ל למי הזמנה העירייה. העירייה העבירה לחברה סך של 30,000.- ל"י ועד לגמר השנה העיסוקית בוצעו העבודות הבאות:

טובת רווח

| | |
|---------------|------------------------|
| 1,000 | הכנסות |
| 7,181 | שמוציא |
| 7,500 | מחזור (צימודי הכיפה) |
| 2,650 | היבדוק הטל |
| 1,483 | שטירה ועבודות בטוח |
| 290 | שילום |
| <u>17</u> | צילומים |
| <u>20,121</u> | |

רחוב ימין מה

| | |
|--------------|--------------------|
| 3,735 | הכנסות |
| 1,109 | עבודות שימוציא |
| 1,210 | כדידת מורה |
| 608 | צילומים, התקני אוד |
| 130 | בולים |
| <u>50</u> | תורה הטל (פקדון) |
| <u>6,930</u> | |

30,000

בהקבל מעיריית ירושלים

20,121

הוצאה על טובת הרוח

6,930

" " רחוב ימין מה

30,000

2,839

בידי החברה ע"ה הוצאה נוספת

אחסון ה"ל ה"ל
אחסון א"א ה"ל ה"ל

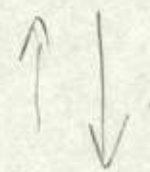

כ"א

STATE OF TEXAS
COUNTY OF [illegible]

[illegible]

[illegible]

[illegible]

[illegible]

[illegible]

[illegible]

[illegible]

[illegible]

[illegible]

[illegible]

[illegible]

[illegible]

[illegible]

[illegible]

[illegible]

[illegible]

[illegible]

[illegible]

[illegible]

[illegible]

[illegible]

[illegible]

[illegible]

[illegible]

[illegible]

[illegible]

[illegible]

[illegible]

[illegible]

[illegible]

[illegible]

[illegible]

[illegible]

[illegible]

[illegible]

[illegible]

[illegible]

[illegible]

[illegible]

[illegible]

[illegible]

[illegible]

[illegible]

[illegible]

[illegible]

[illegible]

[illegible]

[illegible]

[illegible]

[illegible]

[illegible]

Work of [illegible]
[illegible]

[illegible]

[illegible]

[illegible]

[illegible]

פירוט מזהו ירושלים בע"מ

פירוט למחזר

ליום 31 במרץ 1968

(ב) (המשך)

התחייבויות לזמן ארוך

התחייבויות ע"ה אגרות חוב או הלוואות לזמן ארוך

| | |
|----------------|---------------------------|
| 527,005 | ממשלה ישראל - משך החייבות |
| 105,000 | " " - מינהל מקרקעי ישראל |
| 96,000 | עדיה ירושלים |
| <u>5,000</u> | הגדה כלכלית לירושלים בע"מ |
| <u>733,005</u> | |

*אולי (אולי) 0.1%
אולי (אולי) 0.1%
אולי (אולי) 0.1%
אולי (אולי) 0.1%
אולי (אולי) 0.1%*

לפי החלטת הממשלה מיום ה' בטבת תשכ"ו (31.12.65) כל/17 "הסימון הקבוע של החברה יהיה באמצעות אגרות חוב אמוציה שאינן בוצעות דיביה".

החברה באה בזכרים עם משך האוצר (החשב הכללי) ע"כ להסדיר באופן מודרני את התחייבויותיה והאציאת פירוש אגרת חוב והסכס. עד עריכת האזן לא הוצאו האגרות.

(ג) זכאים

זכאים להשלום דמי סתם

| | |
|--------------|-----------------------|
| 1,000 | מטה ינר |
| <u>2,500</u> | <u>מפקים (שדות)</u> |
| 500 | ישראל פרובנסר (מחזור) |
| 704 | א. דיט (יעוץ טכני) |
| 1,444 | לוביש (מדידות) |
| 1,000 | חב' הרץ |
| 870 | דירין |
| <u>1,500</u> | דירין |
| <u>8,518</u> | דירין |

שונים, יהדות זכות

| | |
|--------------|-----------------------|
| 661 | א. ברין טכנולוגיה |
| 1,248 | פקיד השומה |
| 151 | לשכה חשב |
| 150 | קרנת אוליס - מט מקביל |
| 728 | האוצר - קרנת הגבוליס |
| 127 | הפרשה לקרנת הגבוליס |
| 119 | מכשירים |
| 396 | קרן פרעלי בנין |
| <u>287</u> | שונים |
| <u>3,865</u> | |

STATE OF TEXAS
COUNTY OF _____
IN SENATE,
January 15, 1912.

REPORT OF THE COMMISSIONERS OF THE GENERAL LAND OFFICE
FOR THE YEAR ENDING DECEMBER 31, 1911.

| | |
|---------------------------------|-------------|
| Land sold for public purposes | \$1,000,000 |
| Land sold for private purposes | 2,500,000 |
| Land sold for railroad purposes | 500,000 |
| Land sold for school purposes | 100,000 |
| Land sold for other purposes | 500,000 |
| Total | \$4,500,000 |

Handwritten notes and signatures in the right margin, including a circular stamp and illegible text.

The following table shows the amount of land sold for public purposes during the year ending December 31, 1911.

The following table shows the amount of land sold for private purposes during the year ending December 31, 1911.

| | |
|---------------------------------|-------------|
| Land sold for public purposes | \$1,000,000 |
| Land sold for private purposes | 2,500,000 |
| Land sold for railroad purposes | 500,000 |
| Land sold for school purposes | 100,000 |
| Land sold for other purposes | 500,000 |
| Total | \$4,500,000 |

| | |
|---------------------------------|-------------|
| Land sold for public purposes | \$1,000,000 |
| Land sold for private purposes | 2,500,000 |
| Land sold for railroad purposes | 500,000 |
| Land sold for school purposes | 100,000 |
| Land sold for other purposes | 500,000 |
| Total | \$4,500,000 |

16 / קצ"ל - 111

חשבון יעוד הכספים, כולל מצב הדנוש השוטף

בדוחות ובסוף שנת הכספים 1967/68

ליום 1.4.1967 היו בידי החברה ערכים שוטפים לפי הפירוט הבא:

| | | |
|-------------------|--------------|------------------------------|
| | 6,453 | הייבים |
| | 505 | האוצר - חש' סילוקין |
| | 18,289 | בנקים |
| | <u>2,752</u> | הוצאות ייסוד |
| 28,030 | | |
| <u>- 52,595</u> | | בנכוי חובות לזכאים שונים |
| <u>(-) 24,565</u> | | עודף התחייבויות על רכוש שוטף |

405,000 סכומים שנקבלו ע"ח אגרות חוב ו/או הלוואות

380,425 אחרי נכוי היחרה כנ"ל עמד לרשות החברה סך של

סכום זה הוצא בשנת 1967/68

| | | |
|----------------|---------------|-------------------------|
| | 232,331 | א) להשקעות ברכוש קבע |
| <u>301,172</u> | <u>68,841</u> | ב) לתשלום הוצאות שוטפות |

79,263 בידי החברה נשאר רכוש שוטף ביום 31.3.1968

| | |
|---------------|--------------------------|
| 10,409 | הייבים |
| 751 | טלונה בסחורן |
| 60,802 | האוצר - חש' סילוקין |
| <u>23,573</u> | בנקים |
| 95,535 | |
| <u>16,272</u> | בנכוי חובות לזכאים שונים |
| <u>79,263</u> | |

ראה מצורפים: טבלת השוואה של המאזנים ליום 1.4.1967 וליום 31.3.1968

טבלת השוואה בין התקציב המאושר וביצועו בשנת 1967/68.

STATE OF TEXAS, COUNTY OF DALLAS

IN PROBATE COURT

Handwritten notes and scribbles in the top right corner, including a red circle and some illegible text.

THE STATE OF TEXAS, COUNTY OF DALLAS, BEING THE PARTIES HERETO:

| | | |
|-----|-----|-----|
| ... | ... | ... |
| ... | ... | ... |
| ... | ... | ... |
| ... | ... | ... |
| ... | ... | ... |

| | | |
|-----|-----|-----|
| ... | ... | ... |
| ... | ... | ... |
| ... | ... | ... |

| | | |
|-----|-----|-----|
| ... | ... | ... |
| ... | ... | ... |

| | | |
|-----|-----|-----|
| ... | ... | ... |
|-----|-----|-----|

| | |
|-----|-----|
| ... | ... |
| ... | ... |
| ... | ... |
| ... | ... |
| ... | ... |
| ... | ... |
| ... | ... |
| ... | ... |

...

...

התוצאות והמצוינים לידים 31.3.1967 ולידים 31.3.1968

| <u>הקטנה</u> | <u>גידול</u> | <u>31.3.1968</u> | <u>31.3.1967</u> | <u>אקטיב</u> |
|----------------|----------------|------------------|------------------|------------------------------------|
| | 232,331 | 554,884 | 322,553 | רכוש קבוע |
| | 751 | 751 | - | נידוח ש"ך |
| | 3,926 | 10,409 | 6,483 | חייבים |
| | 60,297 | 60,802 | 505 | האוצר - חש"ט סילוקין |
| | 5,284 | 23,573 | 18,230 | בנקים |
| 2,753 | | | 2,753 | הוצאות יסוד |
| | <u>63,641</u> | <u>110,859</u> | <u>42,017</u> | הפרש בין אקטיב ומסיב |
| <u>2,753</u> | <u>371,430</u> | <u>731,277</u> | <u>392,600</u> | |
| <u>גידול</u> | <u>הקטנה</u> | | | <u>פסיב</u> |
| - | - | 12,000 | 12,000 | הון סניחה |
| 405,000 | | 733,005 | 328,005 | אגרות חוב והלוואות לזמן ארוך |
| | <u>36,323</u> | <u>16,272</u> | <u>52,595</u> | זכאים |
| <u>405,000</u> | <u>36,323</u> | <u>731,277</u> | <u>392,600</u> | |
| | | 371,430 | גידול | <u>אקטיב</u> |
| | <u>368,677</u> | <u>2,753</u> | הקטנה | |
| | | 405,000 | גידול | <u>פסיב</u> |
| | <u>368,677</u> | <u>36,323</u> | הקטנה | |

1875 1876 1877 1878 1879

1880 1881 1882 1883 1884

1885 1886 1887 1888 1889

1890 1891 1892 1893 1894

1895 1896 1897 1898 1899

1900 1901 1902 1903 1904

1905 1906 1907 1908 1909

1910 1911 1912 1913 1914

1915 1916 1917 1918 1919

1920 1921 1922 1923 1924

1925 1926 1927 1928 1929

1930 1931 1932 1933 1934

1935 1936 1937 1938 1939

1940 1941 1942 1943 1944

1945 1946 1947 1948 1949

1950 1951 1952 1953 1954

1955 1956 1957 1958 1959

1960 1961 1962 1963 1964

1965 1966 1967 1968 1969

1970 1971 1972 1973 1974



התדוהה בין התקציב האחדר ובנדע בשנה הכספית 1967/68

| <u>הכנסה מעל לתקציב האחדר</u> | <u>הכנסה שלא בתקציב</u> | <u>ביצוע</u> | <u>תקציב אחדר</u> | <u>(א) תקבולית</u> |
|-------------------------------|-------------------------|--------------|-------------------|--|
| - | 30,000 | 300,000 | 330,000 | מטעד התידוה |
| - | 30,000 | 65,000 | 95,000 | מינהל מקדקעי ישראל |
| - | 35,000 | 40,000 | 75,000 | עיריה ירושליט |
| - | 40,000 | - | 40,000 | מבוק לסידור השמל ב'וראה אל עינב ע"י מטעד מטוד א ותעטיה |
| - | 135,000 | 405,000 | 540,000 | |

| <u>העבוה על התקציב</u> | <u>עודף בלתי מנוצל</u> | <u>ביצוע</u> | <u>תקציב אחדר</u> | <u>(ב) השלומית</u> |
|------------------------|------------------------|--------------|-------------------|---------------------------------|
| | 58,700 | 31,300 | 90,000 | 1) ג'וראה אל עינב |
| | 153,000 | 59,100 | 212,100 | 2) מטכונה סאנניס |
| | 18,000 | 32,000 | 50,000 | 3) עין כדס |
| 75,000 | | 100,000 | 25,000 | 4) מרכז התאן |
| | 17,000 | 3,000 | 20,000 | 5) אזור מזרה ירושליט בנין ערים |
| | 30,000 | - | 30,000 | 6) השתתפות במיזוה מערכה החחבורה |
| 5,900 | | 5,900 | - | 7) רכישה דירוה כימין מה |
| | 1,000 | 1,000 | 2,000 | 8) השקעה במטעד |
| | 17,200 | 2,800 | 20,000 | 9) יעוץ אודיכלי |
| 80,900 | 294,900 | 235,100 | 449,100 | |

1) הוצאות מינוהל וכלליות

| | | | | |
|-----|-------|--------|--------|---|
| | | | | 1) מטכורה, השלומית סוציאליים, השתתפויות |
| | 1,800 | 43,800 | 45,600 | |
| 700 | | 19,800 | 19,100 | 2) הוצאות מינהל וכלליות |
| | 3,700 | 2,500 | 6,200 | 3) רזרבה |
| 700 | 5,500 | 66,100 | 70,900 | |

הערות: הוצאות ייעוץ אודיכלי הובאו בזמן עריכת התקציב בסעיף השקעה. בתכוד שמקומן בסעימי הוצאות השוטפות.

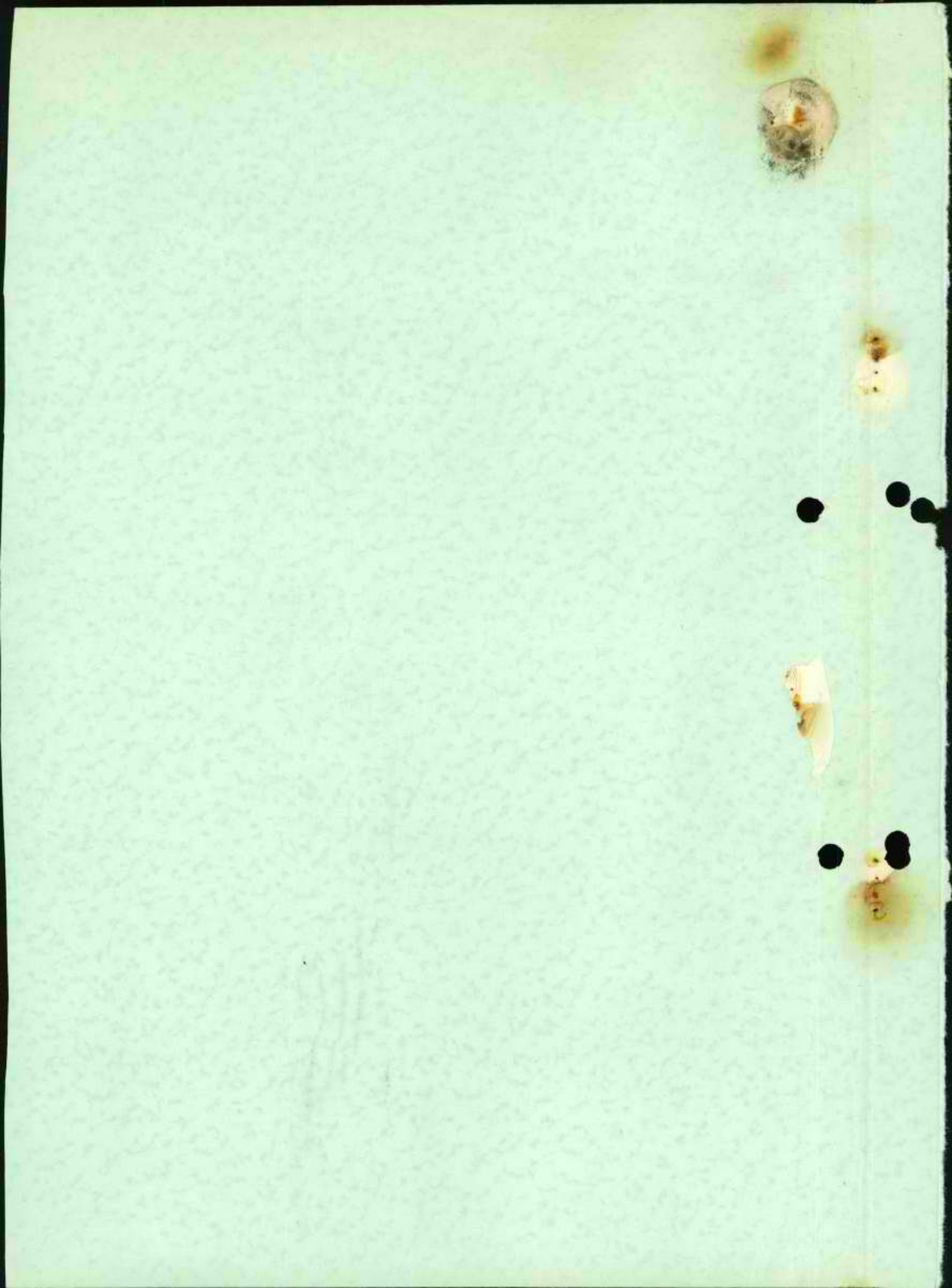

| מס' סדר | בתי העומדים למכרז לפי מס' החלקה | השטח הקיים כמ"ר | | הערכה | השטח הבנוי לעתיד במ"ר | השטח המחיר | הוצאות הפיתוח בל"י | הערות |
|---------|---------------------------------|-----------------|------|-------|-----------------------|--|--------------------|-------|
| | | קרקע | בנוי | | | | | |
| 16 | 50 | 110 | 50 | ב' | 110 | $110 \times 400 = 44,000.-$ $50 \times 300 = 15,000.-$ $60 \times 150 = 9,000.-$ 68,000.- ל"י | 23,000.- | |
| 17 | 61 | 130 | 60 | א' | 125 | $130 \times 400 = 52,000.-$ $60 \times 300 = 18,000.-$ $65 \times 150 = 9,750.-$ 79,750.- ל"י | 23,000.- | |
| 18 | 84 | 100 | 30 | ב' | 130 | $100 \times 400 = 40,000.-$ $30 \times 300 = 9,000.-$ $100 \times 100 = 10,000.-$ 59,000.- | 23,000.- | |
| 19 | 88 | 150 | 63 | ב' | 108 | $150 \times 400 = 60,000.-$ $63 \times 150 = 9,450.-$ $50 \times 50 = 2,250.-$ 71,700.- ל"י (10% הנחה בגלל שגרה בקומת קרקע אומנית) " 7,170.- 64,530.- ל"י | 23,000.- | |
| 20 | 95 | 130 | 100 | א' | 135 | $130 \times 400 = 52,000.-$ $100 \times 300 = 30,000.-$ $30 \times 150 = 4,500.-$ 86,500.- ל"י | 23,000.- | |
| 21 | 97 | 135 | 70 | א' | 105 | $135 \times 400 = 54,000.-$ $70 \times 300 = 21,000.-$ $35 \times 150 = 5,250.-$ 80,250.- ל"י | 23,000.- | |
| 22 | 122 | 105 | 80 | א' | 160 | $105 \times 400 = 42,000.-$ $80 \times 300 = 24,000.-$ $80 \times 150 = 12,000.-$ 78,000.- ל"י | | |
| 23 | 139 | 88 | 35 | ב' | 105 | $88 \times 400 = 35,200.-$ $35 \times 300 = 10,500.-$ $70 \times 150 = 10,500.-$ 56,200.- ל"י | | |
| 24 | 140 | 88 | 35 | ב' | 105 | $88 \times 400 = 35,200.-$ $35 \times 300 = 10,500.-$ $70 \times 150 = 10,500.-$ 56,200.- ל"י | | |

~~2-12~~
2-12

1/2
E

Curran Jones
W. C. Jones



3104

מכרז "ימין-משה" - ירושלים

| מס' סד' | מס' החלקה | בתים העומדים למכרז (לפי מס' החלקה) | השטח הקיים במס"ר | | הערכה | חשוב המחיר | הוצאות פיתוח בל"י | הערות |
|---------|-----------|------------------------------------|------------------|------|-------|------------|-------------------|---|
| | | | קרקע | בנוי | | | | |
| 1 | 3 | | 115 | 48 | ב' | 115 | 23,000.- | $115 \times 400 = 46,000.-$ $48 \times 300 = 14,400.-$ $67 \times 150 = 10,050.-$ 70,450.- ל"י 10% הנחה " 7,045.- 63,405.- ל"י |
| 2 | 6 | | 115 | 48 | ב' | 115 | 23,000.- | $115 \times 400 = 46,000.-$ $48 \times 300 = 14,400.-$ $67 \times 150 = 10,050.-$ 70,450.- ל"י 10% הנחה " 7,045.- 63,405.- ל"י |
| 3 | 7 | | 115 | 48 | ב' | 98 | 23,000.- | $98 \times 400 = 39,200.-$ $48 \times 300 = 14,400.-$ $67 \times 150 = 10,050.-$ 63,650.- ל"י 10% הנחה " 6,365.- 57,285.- |
| 4 | 9 | | 115 | 48 | ב' | 125 | 23,000.- | $125 \times 400 = 50,000.-$ $48 \times 300 = 14,400.-$ $67 \times 150 = 10,050.-$ 74,450.- ל"י 10% הנחה " 7,445.- 67,005.- |
| 5 | 12 | | 115 | 48 | ב' | 110 | 23,000.- | $110 \times 400 = 44,000.-$ $48 \times 300 = 14,400.-$ $67 \times 150 = 10,050.-$ 68,450.- ל"י 10% הנחה " 6,845.- 61,605.- |
| 6 | 13 | | 78 | 60 | ב' | 77.5 | | $77.5 \times 400 = 31,000.-$ $60 \times 300 = 18,000.-$ $18 \times 150 = 2,700.-$ 51,700.- ל"י 10% הנחה " 5,170.- 46,530.- ל"י |
| 7 | 14 | | 198 | 60 | ב' | 137.5 | | $137.5 \times 400 = 55,000.-$ $60 \times 300 = 18,000.-$ $138 \times 50 = 6,900.-$ 79,900.- ל"י |

| מס' סדר | בהים העומדים למכרוז (לפי מס' החלקה) | השטח הקיים במס"ר | | הערכה | חשוב המחיר | הוצג | הערות |
|---------|-------------------------------------|------------------|------|-------|--|----------|--|
| | | בנוי | קרקע | | | | |
| 8 | 20 | 35 | 93 | ב' | $93 \times 400 = 37,200.-$ $35 \times 300 = 10,500.-$ $105 \times 150 = 15,750.-$ 63,450.- ל"י | 23,000.- | הערות |
| 9 | 21 | 35 | 93 | ב' | $93 \times 400 = 37,200.-$ $35 \times 300 = 10,500.-$ $105 \times 150 = 15,750.-$ 63,450.- ל"י | 23,000.- | |
| 10 | 25 | 55 | 100 | ב' | $100 \times 400 = 40,000.-$ $55 \times 300 = 16,500.-$ $65 \times 150 = 9,750.-$ 66,250.- ל"י | 23,000.- | |
| .11 | 27 א' | - | 90 | ב' | $90 \times 400 = 36,000.-$ $122.5 \times 150 = 18,475.-$ 54,475.- ל"י | 23,000.- | |
| | 27 ב' | - | 90 | ב' | $90 \times 400 = 36,000.-$ $122.5 \times 150 = 18,475.-$ 54,475.- ל"י | | |
| .12 | 28 א' | - | 90 | ב' | $90 \times 400 = 36,000.-$ $122.5 \times 150 = 18,475.-$ $54,475.- + 5,432.- (10\%) = 59,812.-$ ל"י | 23,000.- | |
| | 28 ב' | - | 90 | ב' | $90 \times 400 = 36,000.-$ $122.5 \times 150 = 18,475.-$ $54,475.- + 5,437.- (10\%) = 59,812.-$ ל"י | | |
| .23 | 43 | 74 | 120 | ב' | $120 \times 400 = 48,000.-$ $74 \times 300 = 22,200.-$ 70,200.- ל"י - 15% הנחה* 59,670.- ל"י | 23,000.- | * (1) אין אפשרות לחוספת בניה (2) בקומת המרתף גרה אופנית (3) בנין מלבני |
| 14 | 48 א' | 35 | 35 | ב' | $35 \times 400 = 14,000.-$ $35 \times 300 = 10,500.-$ 24,500.- ל"י * (בחוספת 25%) 6,125.- 30,625.- ל"י | 23,000.- | * כיחידה בפני עצמה שלא דורשת הרבה שיפוצים |
| 15 | 48 ב' | 35 | 35 | ב' | $35 \times 400 = 14,000.-$ $35 \times 300 = 10,500.-$ 24,500.- ל"י 75% חוספת עבור נוף, סרפסת וכו') 18,350.- 43,000.- | | |

אזור מזרח ירושלים התחרות פומבית רעיונית לתכנון ערים.

מקרא:

תכנית ייעוד השטחים הקיימת

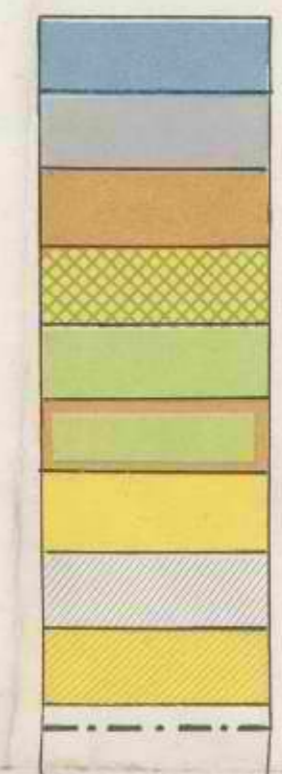

קנה מידה: 1:2500

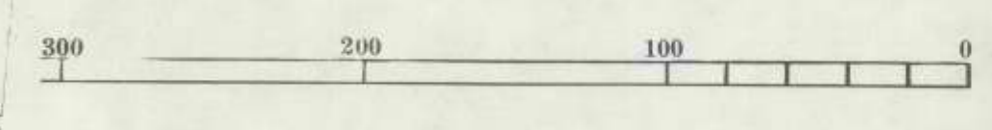

העיר העתיקה

פרויקט - א.מ.ל.א - מקרא

גבול התכנית — גבול עמלח להפקדה

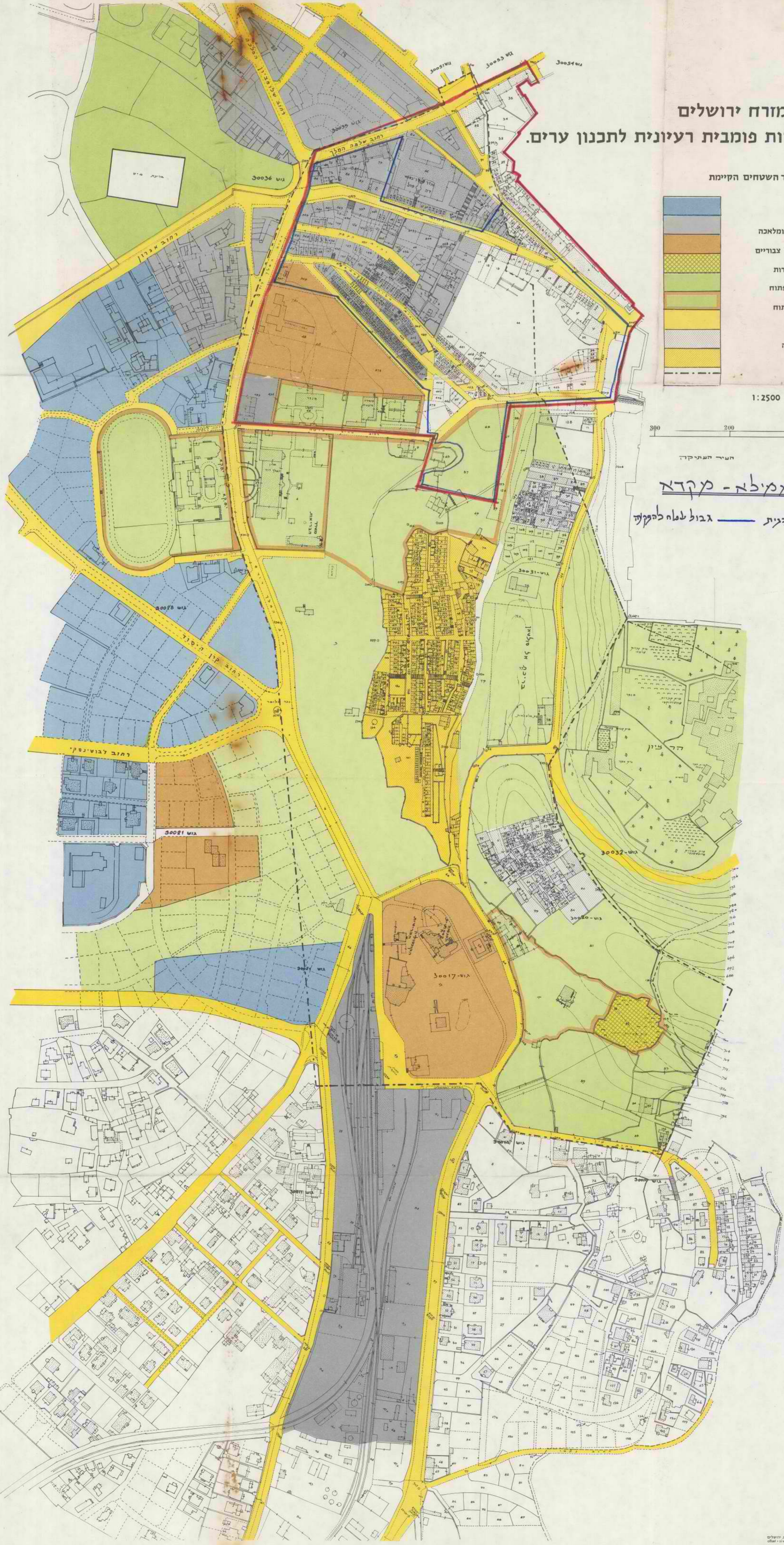

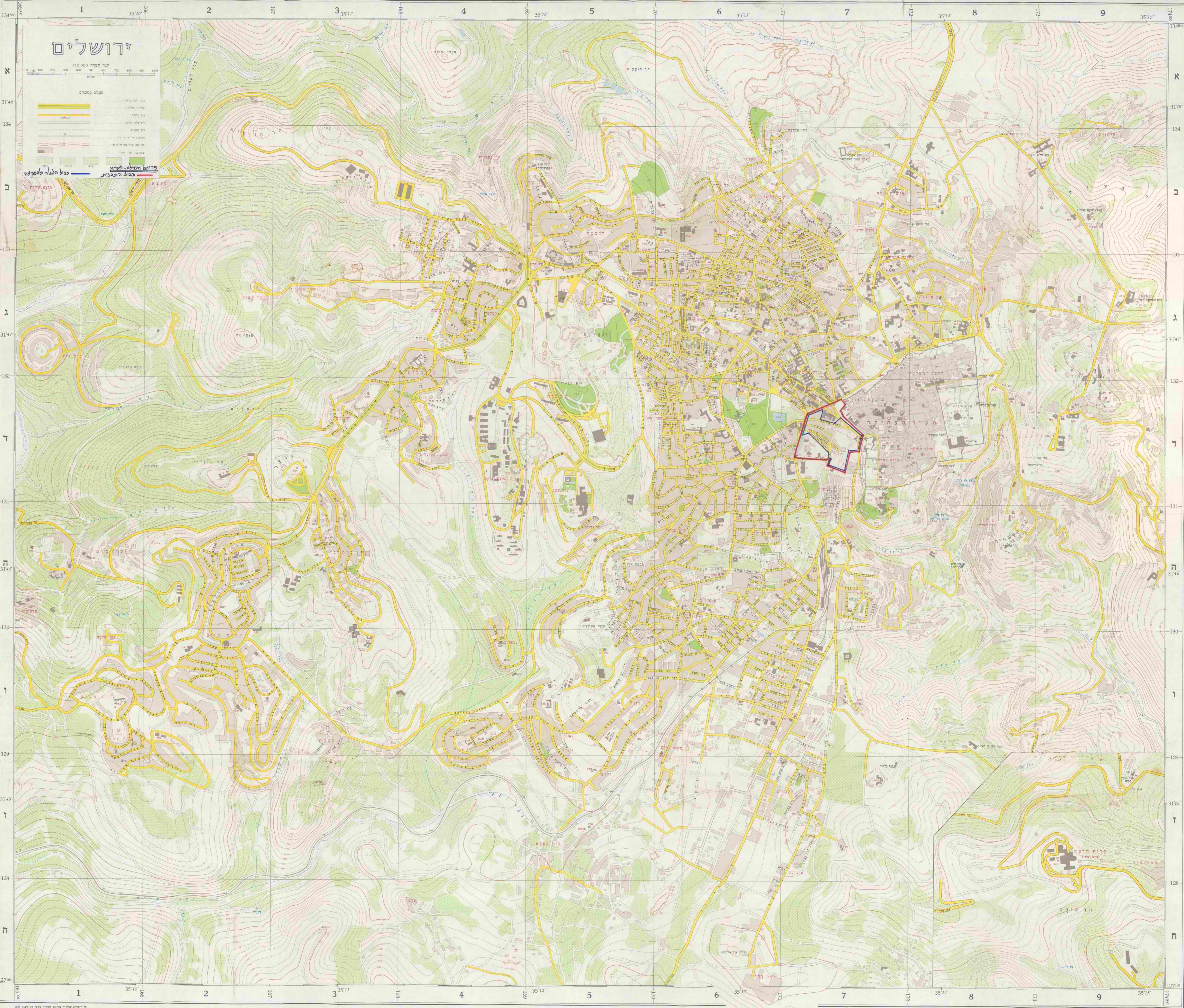

ירושלים

מסלול המסדה 1:50,000



מסלול המסדה - סמל
מסלול המסדה - סמל

Index table listing geographical features and their grid coordinates. The table is organized into columns with headers such as 'מסלול המסדה' and 'מסלול המסדה'. It lists various locations like 'הר המנוחה', 'הר הזיתים', and 'הר המנוחה' with their corresponding grid coordinates.



מחלקת המדידות
משרד העבודה
ישראל

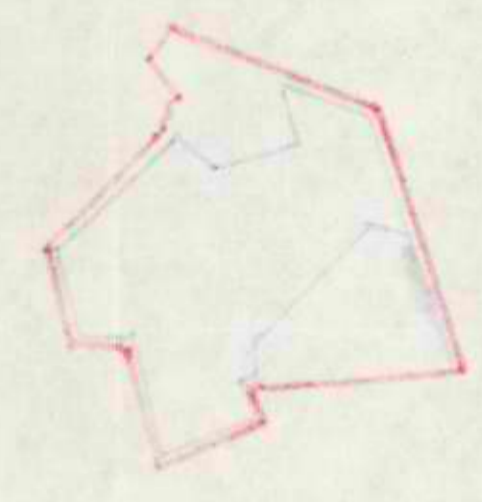

ירושלים



מחלקת המדידות
משרד העבודה
ישראל