

מס' 3311

מדינת ישראל

גנזך המדינה

משרד _____
החברה הממשלתית לתעבורה

כר ו"קט"ים: גליל עיליון
גליל מחרטון, גליל מערבי, גלבוע, גש
גש חלב, גליל, גולנה
7|02 - 8|97

מס' תיק מקורי _____
15/5



פרויקטים

שם: **רש - 1 / 2037**

מזהה פיזי: 1252528 מס פריט: 61 5/11 - 54

מזהה לוגי: 15/10/2013 כתובת: 03-310-06-08-07

מחלקה
לשנת מנהל

682
1/64



מועצה אזורית הגליל העליון

אגף תפעול מח' מהנדס

טל' 04-6816370-1 פקס. 04-6816316

9 יולי, 2002

תיירות 280 - ביצוע כפרים תיירותיים-ציג

*כ/המ"ס
אשר
ביולי 2002*

לכבוד
מר חזי צייג
ח.מ.ת.

שלום רב

הנדון: ביצוע כפרים תיירותיים

אבקש להציע שהמועצה תפעיל את המכרזים ותנהל את הביצוע בפיקוח עליון של הח.מ.ת. בכפרים התיירותיים מהטעמים הבאים:

1. בעבודה בתשתיות וחפירות בתוך קיבוץ (שלא כמו במושבים) ישנם הרבה מאד מטרדים, חלקם גלויים ומרביתם בלתי ידועים גם לאנשי הקיבוץ, שגורמים במהלך הביצוע להפסקות עבודה בגין תיקונים של פיצוצי מים וביוב, פגיעה ברשת חשמל מתח גבוה ומתח נמוך, תקשורת כולל בזק ובסגירת מדרכות, כבישים פנימיים וכו'.

לדעתי ניהול הפרוייקט דרך המועצה, ובאחריותה, יכול לתת מענה סביר לשלל הבעיות האלו ולחסוך בזמן ובכסף.

אנחנו עובדים בנוהל כזה עם מרבית משרדי הממשלה ובמגוון רחב של פרויקטים בהצלחה יתרה (וכך גם עם הח.מ.ת.).

2. חברת החשמל, בזק מקורות וגופים חיצוניים אחרים הבינו בעיות מיוחדות אלו כבר לפני מספר שנים והכריזו על הקיבוצים כ"חצרים פרטיים". המשמעות של הכרזה זו שהם לא נכנסים לקיבוצים לעבודות תשתית ומשאירים זאת לנו.

להזכירך, במשגב עם שהוא הקיבוץ היחיד שהח.מ.ת. ביצע בו כפר תיירות באזורנו, באמצעות הקק"ל, העבודה לא הסתיימה עד היום, בדיוק מהסיבות שמנתי לעיל.

לאור האמור לעיל, אני חוזר ומציע להטיל על המועצה את ביצוע הכפרים התיירותיים שבתחומה.

בברכה
אורי אמיר
אורי אמיר
מהנדס המועצה



פ"ק

מועצה אזורית הגליל העליון

אגף תפעול מח' מהנדס
טל' 04-6816370-1 פקס. 04-6816316

15 אפריל, 2002
חיירות 272 - סיכום דיון תוכנית 02-03

סיכום דיון - תכנית ביצועים לתשתיות תיירות
לשנים 2002-2003
מיום 14.4.2002

מ.א. הגליל העליון
אורי אמיר - מהנדס המועצה

נוכחים: ח.מ.ת.
מר חזי צייג - מנכ"ל
גב' נירה פרץ - סמנכ"ל תקציבים
אד' ליטל ידן - סמנכ"ל תכנון
אד' זהבה גבריאלי
גב' נורית ברמן

כללי
הובהר ע"י הח.מ.ת. כי צפויים קיצוצים משמעותיים בתקציב, שיספיעו על תכנית הביצועים השנתית.

הנושאים:

- א. מסלולי אופניים שיבוצעו השנה:
- | | |
|-------------|-------------------------------------|
| 950,000 ש"ח | 1. מצומת חורשת טל ועד שאר ישוב צפון |
| " 500,000 | 2. ממעין בורך ועד צומת בית הלל צפון |
| " 680,000 | 3. מבית הלל דרום ועד לכביש 9779 |
| " 835,000 | 4. מבית הלל צפון ועד לכביש 99 |
- הערות:
1. מצומת חורשת טל ועד שאר ישוב דרום - יבדק עם משהב"ט מה הם מבצעים בהקשר לאסון המסוקים.
 2. אורי ביקש להשלים התכנון לכל הקטעים הנ"ל, כדי לצאת למכרז במקשה אחת, לשם השגת מחיר מוזל.
- ב. מכלול אתרי תל חי
לאחר היודע תוצאות המכרז - נדבר.
- ג. ארץ פלגי מים
בשלב זה מדובר על תכנית רעיונית לפיתוח, בעקבות תכנית המתאר הסטטוטורית. אד' ליטל ידן ואורי אמיר יציעו 3 משרדי תכנון לוועדת הח.מ.ת.
- ד. מורדות הגולן
תיבדק האפשרות לבצע שיקום 2 אתרים מרכזיים ב-2002 ביחד עם רשטג"ל ועפ"י התוכניות שהרשות הגישה לח.מ.ת.
- ה. תכנון תשתיות לתיירות באזור ההר
מר אביעד שר שלום הציג את הרציונל והתפתח דיון. בשלב זה נדרש לאביעד יועץ שיווק. אביעד יציע מועמדים לאישור הח.מ.ת.

רשם: אורי אמיר
מהנדס המועצה

25 01 2002

לנוכחים



מועצה אזורית הגליל העליון

אגף תפעול מח' מהנדס
טל' 04-6816370-1 פקס. 04-6816316

10 אפריל, 2002
חירות 270 - חכנית ביצועים 02-03

לכבוד
מר חזי צייג
מנכ"ל
הח.מ.ת.

שלום רב

הנדון: תכנית ביצועים לתשתיות תיירות לשנים 2002-2003

התכנית שאנחנו מציעים היא צנועה מאד - כדרכנו.

עם זאת היא באה לשרת את כלל הרשויות המוניציפאליות ב"אצבע הגליל".

א. מסלולי אופניים	
קביעת סדר עדיפויות לביצוע:	
950,000 ש"ח	1. מצומת חורשת טל ועד שאר ישוב צפון
" 800,000	2. " " " " " דרום
" 500,000	3. ממעין ברוך ועד צומת בית הלל צפון
" 680,000	4. מבית הלל דרום ועד לכביש 9779
" 835,000	5. " " " " " צפון 99
" 2,400,000	6. מכביש 99 ועד כפר יובל, ובהמשך עד צומת כפר יובל עד כביש 90
	7. מסלולי אופניים לאורך התעלה המערבית והמזרחית - מוצע שהקטעים האלה יהיו בביצוע הקק"ל.
ב. מכלול אתרי תל חי	
סיום כמה "זנבות":	
417,953 ש"ח	1. גמר התחברויות, גינון ומנהרה בסך (מתוך ההקצבה המקורית בסך 2.0 מיליון ש"ח)
" 200,000	2. דרושה תוספת למנהרה בסך
ג. ארץ פלגי מים	
1,000,000 ש"ח	1. פארק שניר הצפוני
" 200,000	2. תכנון קטעים נוספים



מועצה אזורית הגליל העליון

- ד. מורדות הגולן תכניות מפורטות לביצוע (בהנחה שהשותפים ימשיכו להשתתף) 75,000 "
- ה. תכנון תשתיות לתיירות באזור ההר הערכת העלות לתכנון 150,000 "

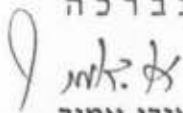
ב ב ר כ ה

אורי אמיר
מהנדס המועצה

העתק: גב' נירה פרץ - סמנכ"ל תקציבים
אד' ליטל ידין - סמנכ"ל תכנון
אד' זהבה גבריאל

972 6 6947316



מועצה אזורית הגליל העליון

אגף תפעול מח' מהנדס

טל' 06-6947370-1 פקס. 06-6947316

31 ינואר 2000

ביקור האפיפיור - 4 שעות

הייתה לי
כיף מאוד
לראות אתכם
ביום הזה

לכבוד

מר יוסי נוי

מנכ"ל

מנהלת ישראל 2000

א.נ.

הנדון: התארגנות לקראת ביקור האפיפיור

עוד מוקדם לסכם ההוצאות הנגרמות למועצה האזורית הגליל העליון בגין המבצע.

אנחנו עוסקים כבר כחודשיים בסיוע לאבות הכנסיה ומובן מאליו שהעיסוק בנדון יילך ויגבר ככל שיתקרב המועד, ובניגוד לשאר הגופים - גם לאחריו.

הסיוע מתבטא ביעוץ מקצועי של מהנדסים בתחום הכבישים, הביוב, התברואה והאשפה, המים, הבריאות, רישוי העסקים וכיו"ב. השקעת עבודה רבה בבדיקת כל התוכניות ובפיקוח ובטיפול בהחזרת המצב לקדמותו בשטח מבחינת נקיון, תברואה ופיקוח על תילי העפר שיחזרו למקומם הטבעי.

האומדן הראשוני לעלויות הישירות הוא 150,000 ש"ח ונבקש לקחת בחשבון שאין אפשרות בשלב זה, כאמור, לאמוד במדויק.

אודה ואבקש להעביר אלי בהקדם נוהל מפורט להגשת החשבון.

בברכה ובהצלחה

אורי אמיר

מהנדס המועצה

העתק: עוזר השר רמון

יועץ רוה"מ לתכנון ופיתוח

מנכ"ל מ. התיירות

מנכ"ל הח.מ.ת.

י"ר מ.א. הגליל העליון

מנכ"ל מ.א. הגליל העליון

אברהם נירה פינג



מועצה אזורית הגליל

1999
תיירות 111 - נושאי פיתוח

הנדון: נושאי פיתוח לתשתיות תיירות בגליל העליון

א. תשתיות אזוריות

גם השנה בקשותינו הן לתשתיות תיירות המשרתות את האו"מים בכלל הרשויות המוניציפאליות באזור:

1. פארק שניר הצפוני - שלב ב' ב"ארץ פלגי מים" מתוך השקעה צפויה כוללת בסך 8 מיליון ש"ח 2,000,000 ש"ח
2. טיילת אופניים לאורך כביש 99 מקרית שמונה ועד דן מתוך השקעה צפויה כוללת בסך 7 מיליון ש"ח 2,000,000 "
3. גשר תלוי מעל נחל שניר 750,000 "
4. אמפיתאטרון בנחל שניר 150,000 "
5. מנהרה לאופניים והולכי רגל המחברת את 3 הטיילות ליד הירדן (מתוך השקעה כוללת בסך 900,000 ש"ח). 300,000 "
6. מורדות הגולן - תכנית נופית ותיירותית 150,000 "
7. מכלול אתרי תל חי 4,500,000 "
8. תכנון לכל התכניות הנ"ל 250,000 "
9. צפרות
10. 3 מצפורים בטבע (אחד בכל שנה) 400,000 "
11. פרויקט הצפת החולה

ב. כפרים תיירותיים

בנוסף למשגב עם (שהעבודה בו לא החלה למעשה), אנו מבקשים לכלול בתכנית העבודה לשנת 1999 את תכנון הישובים כפר סאלד ומעין ברוך ובשנת 2000 לצאת לביצוע בסך כולל של 4,500,000 "

ג. הבעיות

מרבית הנושאים אמורים להתבצע ע"י הקק"ל והם תקועים מתחילת שנת 1998 וחוששתני שידחו הלאה ל-2000.

ב ב ר כ ה

אורי אמיר

מהנדס המועצה

2



ירושלים, 7 ביולי 1999

כ"ג בתמוז התשנ"ט

מספרנו: 9521/1

סיכום דיון מיום 1.7.99 במוא"ז הגליל העליון

משתתפים:

מר אהרון ולנסי, ראש המוא"ז גליל עליון
מר מאיר אמיר, מהנדס המוא"ז גליל עליון
מר חזי צאיג, מנכ"ל החמ"ת
גבי שרון זיו, ממונה על תקציבים, חמ"ת

להלן הנושאים שהועלו בישיבה ע"י ראש המועצה.

1. **מנהרת טיילות הירדן - המוא"ז מבקשת השתתפות החמ"ת בביצוע מנהרה המחברת את טיילות ארץ פלגי מים באזור גשר יוסף בסך של 200,000 ש"ח בשנת 2000, כאשר השותפים למימון הינם מע"צ, משרד התחבורה והמוא"ז. הוחלט, כי הנושא ייבדק בחמ"ת.**
2. **טיילת אופניים כביש 99 - קיים תכנון רעיוני לנושא, המועצה מבקשת כניסה לתכנון מפורט. הוחלט, להיענות לבקשת המועצה ולהכנס לתכנון מפורט.**
3. **פארק שניר - המועצה מבקשת כניסה לתכנון וביצוע מערך הכניסה, כיום מבוצע התכנון. הוחלט, לבצע הפרוייקט בשנת 2000.**
4. **צפרות החולה - המועצה מבקשת השתתפות החמ"ת בפיתוח מספר נקודות תצפית באזורים שונים של ההצפה. החמ"ת רואה נושא זה בחיוב הפרוגרמה שהגישה החברה להגנת הטבע מקובלת על החמ"ת.**



5. **נגישות נכים אתר פסטיבל המוסיקה בכפר בלום** - החמי"ת קידמה תכנון עקרוני לפתרון בעיות נגישות למקום. התכנית נמצאת בעיבוד לביצוע אצל מהנדס המועצה.
6. **רכס נפתלי** - המועצה מבקשת השתתפות החמי"ת בתכנון נושא זה. החמי"ת רואה נושא זה בחיוב, החלטה סופית תתקבל לאחר העברת החומר הרלוונטי לחמי"ת.
7. **משגב עם - כפר תיירות** - דווח על ידי החמי"ת כי הפרוייקט מוכן לביצוע על ידי הקק"ל. הקק"ל תצא לביצוע מיד עם חתימת זכרון הדברים הכספי בין השותפים.
8. **רכס מעיינות הדופן** - המועצה מבקשת השתתפות החמי"ת בועדת ההיגוי בנושא. ליטל ידין תהיה נציגת החמי"ת בנושא.
9. **מכלול אתר תל חי** - המועצה מבקשת כניסת החמי"ת לתכנון מפורט של מערכת שבילים לטיול וסיור. החלטה תתקבל במסגרת הצגת הנושא בועדת פרוגרמות בחמי"ת.
10. **גשר תלוי** - הרשג"ל מתנגדת למיקום במסגרת פארק שניר הצפוני שלב ד'. החמי"ת רואה נושא זה בחיוב ומשתתפת בתכנון בפועל.

רשמה: שרון יוני

העתקים:

לבי ליטל ידין, סמנכ"ל תכנון, חמי"ת
גבי נורית ברמן, ממונה על תקציבים, חמי"ת

תעודת זהות - 053-291834
פסק דין

מס' תעודת זהות: 291834-053
שם: [Handwritten Name]
תאריך: [Handwritten Date]

14:00 ארצות הברית וסביבה 3

- 2.5 עם אגודת בתיאור לפי
- 2.4 מנהלת התרבות ורשתות טלוויזיה
- 2.3 גוף שיתוף פעולה
- 2.2 פאקטוריה
- 2.1 69 שנים לראשית הקמתה

14:00 - 11:00 סיוע אחרים 2

11:00 - 10:00 פגישות אחרות 1

סדרים
הגוף המנהל את המסגרת

28 יוני 1999
מס' תעודת זהות: 101

מנהל תפקידים
06-6947316 מס' 06-6947316-1



הגוף המנהל את המסגרת

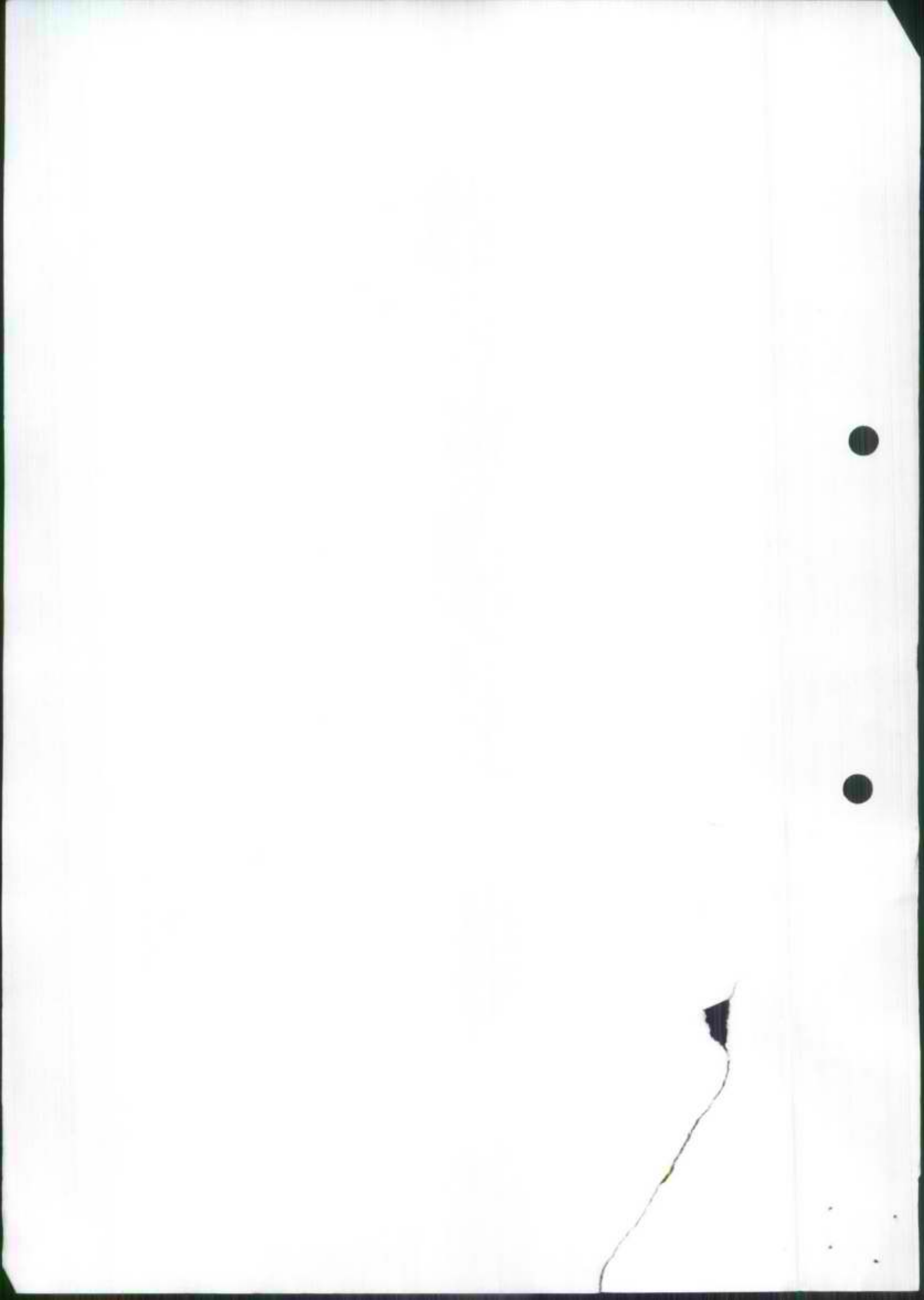



28 ביוני 1999

אל: חזי
מאת: נורית, שרון

הנדון: פרויקטים בגליל העליון - לקראת סיור ב-1.7.99

טיילת אפניים כביש 99

מדובר על ציר אספלט לאורך קטע הכביש מקרית שמונה מזרחה (מספר ק"מ), אשר חלק ממנו ניתן להסבה מיידית לצורך אפניים שכן הוא שאריות כביש שנוצרו במסגרת עבודות הרחבה שמבצעת מע"צ, יתרת הקטעים ליצירת רצף, יבוצעו במנות ביצוע בהתאם לזמינות תכנון ותקציב.

חלק קטן מכביש זה כבר נכלל במנת הביצוע שביל האפניים במסגרת פארק שניר שלב א'. - נכנס לתכנון א"מ - (יש תכנון ודיאגרמה)

פארק שניר-שלב א'

עבודות פיתוח שטח כולל הסדרת דרכים לרכב ושבילי הולכי רגל ואפניים עם פינות ירידה למים מצפון לכביש 99 באזור דג על הדן המכרז לקראת השלמת הכנה בק"ל (תהליך זה נעשה שם מאד לאט). התקציב לפרוייקט: חמ"ת-840 א"שח, קק"ל 600 א"שח. חוזה כנ"ל בין הצדדים- קיים, זמינות ביצוע-מיידית בכפוף להשלמת בדיקות המכרז ע"י קק"ל. ביצוע-קק"ל.

פארק שניר -שלב ב'

שלב נוסף בעבודות פיתוח שביל הקפי להארכת מסלול טיול רגלי או רכוב מצפון לשטחי שלב א' הנ"ל. עדין אין מערכת חוזית לחלוקת מימון בין שותפים (מועצה, קק"ל? רשג"ל חמ"ת) אמדון כ-2,000,000 ש"ח. מ"ק. כניסה לתכנון + גיבול נכנס גליל הבאה.

גשר תלוי

אחד האיתורים להקמת גשר כזה הוצע במסגרת חלקו הצפוני של פארק שניר (שלב ב') רשג"ל מתנגדת כפי הנראה למיקום, טרם הוצעו על ידי רשג"ל הצעות אחרות. (עלות גשר כזה למעלה מחצי מיליון ש"ח)

מנהרת טיילות הירדן

רעיון חדש שהוצע על ידי המוא"ז על מנת לחבר את טיילות ארץ פלגי מים באזור גשר יוסף ליצירת רצף הליכה מבלי לחצות את כביש מס 9779. סימפטי, אך כרגע לא בסדר עדיפויות החמ"ת.

Handwritten notes and signatures at the bottom of the page, including a large signature on the right and various scribbles and numbers on the left.

רפ"ד ת"ד

מס' 1000 — 1999 תש"ט כ"ט תשרי תש"ט

המל"ה תש"ט כ"ט תשרי תש"ט

המל"ה תש"ט כ"ט תשרי תש"ט

תש"ט כ"ט תשרי תש"ט

המל"ה תש"ט כ"ט תשרי תש"ט

Handwritten notes in Hebrew at the top right corner.

מועצה אזורית הגליל העליון



אגף תפעול מח' מהנדס
טל' 06-6947370-1 פקס. 06-6947316

28 יוני 1999
תיירות 101 - סדר יום מנכל

סדר יום ביקור מנכ"ל הח.מ.ת במ.א. הגליל העליון

- 11:00 - 10:00 .1 פגישה אצל ראש המועצה
- 14:00 - 11:00 .2 סיור אתרים
 - 2.1 טיילת אופניים לאורך כביש 99
 - 2.2 פארק שניר הצפוני
 - 2.3 גשר תלוי מעל נחל שניר
 - 2.4 מנהרה מחברת את 3 הטיילות, ליד גשר שניר בירדן
 - 2.5 כפר תיירותי במשגב עם
- 14:00 3 ארוחת צהרים וסיכום

Handwritten notes in Hebrew, including names like 'מ.א.ג.' and 'מ.א.ה.', and dates like '28.6.99'.



28 ביוני 1999

אל: חזי
מאת: נורית, שרון

הנדון: פרויקטים בגליל העליון - לקראת סיור ב-1.7.99

טיילת אפניים כביש 99

מדובר על ציר אספלט לאורך קטע הכביש מקרית שמונה מזרחה (מספר ק"מ), אשר חלק ממנו ניתן להסבה מיידית לצורך אפניים שכן הוא שאריות כביש שנוצרו במסגרת עבודות הרחבה שמבצעת מע"צ, יתרת הקטעים ליצירת רצף, יבוצעו במנות ביצוע בהתאם לזמינות תכנון ותקציב.
חלק קטן מכביש זה כבר נכלל במנת הביצו עשל שביל האפניים במסגרת פארק שניר שלב א'.

6
126
ג

פארק שניר-שלב א'

עבודות פיתוח שטח כולל הסדרת דרכים לרכב ושבילי הולכי רגל ואפניים עם פינות ירידה למים מצפון לכביש 99 באזור דג על הדן המכרז לקראת השלמת הכנה בק"ל (תהליך זה נעשה שם מאד לאט).
התקציב לפרוייקט: חמ"ת-840 א"שח, קק"ל 600 א"שח.
חוזה כנ"ל בין הצדדים- קיים, זמינות ביצוע-מיידית בכפוף להשלמת בדיקות המכרז ע"י קק"ל.
ביצוע-קק"ל.

פארק שניר -שלב ב'

שלב נוסף בעבודות פיתוח שביל הקפי להארכת מסלול טיול רגלי או רכוב מצפון לשטחי שלב א' הנ"ל. עדין אין מערכת חוזית לחלוקת מימון בין שותפים (מועצה, קק"ל? רשג"ל חמ"ת)
אמדן כ-2,000,000 ש"ח

מג"ל / רשג"ל / חמ"ת / 2000
מג"ל / רשג"ל / חמ"ת / 2000

גשר תלוי

אחד האיתורים להקמת גשר כזה הוצע במסגרת חלקו הצפוני של פארק שניר (שלב ב') רשג"ל מתנגדת כפי הנראה למיקום, טרם הוצעו על ידי רשג"ל הצעות אחרות.
(עלות גשר כזה למעלה מחצי מיליון ש"ח)

מנהרת טיילות הירדן

רעיון חדש שהוצע על ידי המוא"ז על מנת לחבר את טיילות ארץ פלגי מים באזור גשר יוסף ליצירת רצף הליכה מבלי לחצות את כביש מס 9779.
סימפטי, אך כרגע לא בסדר עדיפויות החמ"ת.



צפרות החולה

תכנית פיתו מספר נקודות תצפית באזורים שונים של ההצפה לתצית צפרים נוחה ולהתכנסות הפרוגרמה שהוגשה על ידי החבי להגנת הטבע מקובלת עלינו, הנושא טרם תומחר.

•
מ-ג

נגישות נכים אתר פסטיבל המוסיקה-כפר בלום

החמ"ת קידמה תכנון עקרוני לפתרון בעיות נגישות במקום, זו נמצאת בעיבוד לביצוע אצל מהנדס המועצה, עדיין אין אמדן.

•
מ-ג

רכס נפתלי

תכנית שמתגבשת במוא"ז אנו לא מכירים אותה עדיין, הובטח שיעבירו אלינו חומר.

•
מ-ג
מ-ג
מ-ג

משגב עם

כפר תיירות, המבוצע מעבר להחלטת הממשלה ובהיקף של 1,650,000 ש"ח. להלן חבילת המימון:

מ-ג

- חמ"ת - 600,000 ש"ח
- קק"ל - 600,000 ש"ח
- מועצה - 300,000 ש"ח
- מ.הזקלאות - 150,000 ש"ח.

תוכניות הביצוע מוכנות כאשר, ממתנינים להערות משרד החקלאות על זכרון הדברים בנושא הכספי.

מ-ג
מ-ג
מ-ג



החברה הממשלתית לתיירות

ISRAEL GOVERNMENT TOURIST CORPORATION

ח' באדר התשנ"ט
24 בפברואר 1999
מספרנו: 277

אל: רות אקראי לשכת מנכ"ל
משרד התיירות

מאת: נורית ברמן - חמ"ת

סיכום השקעות חמ"ת בפרוייקטים בקווי עימות בין 1996-1998 (באלפי שקלים).

1998	1997	1996	האזור/הפרוייקט
			אלפי אצבי
357	480		חופי גליל מערבי
11,400	732	1890	נהריה
	1484	2000	אגם מעלות
120	100	100	פרוייקטים שונים נגישות / שנות ה-50
	290	460	חורפש
			אלפי צליון
		240	תל - דן
3011	707	300 (תכנון)	קרית שמונה + כיכר צה"ל (תכנון וביצוע)
717			מסולה
379	542	120	ארץ פלגי מים
?			
1200	2010	810	כפרי תיירות
500	725	300	תכנון פרוייקטים שונים
	325	375	פילוט חוט

לנושא חממות ואכסניית תל חי יש לברר עם אגף פיתוח אצלכם.



החברה הממשלתית לתיירות

ISRAEL GOVERNMENT TOURIST CORPORATION

י"ב בטבת התשנ"ט
31 בדצמבר 1998
מספרנו: 9418

תכנית השקעות קווי עימות חמי"ת 1999

<u>אמדן תקציב</u>	<u>האזור/ישוב</u>
	<u>גליל עליון</u>
200,000	גשרים תלויים
50,000	נגישות
	<u>מטולה</u>
200,000	השלמות רחוב המיסדים
	<u>קרית שמונה</u>
1,000,000	השלמות ככר צה"ל
500,000	ציר תל חי - תכנון
250,000	שילוט תיירותי
	<u>כפרי תיירות</u>
1,000,000	ביצוע
500,000	תכנון
	<u>גליל מערבי</u>
800,000	חופים
50,000	תב"ע שלומי
	<u>נהריה</u>
4,000,000	
300,000	תכנון כללי
<hr/>	
8,850,000	שי"ח



מועצה אזורית הגליל העליון

אגף תפעול מח' מהנדס
טל' 06-6947370-1 פקס. 06-6947316

28 יוני 1999
תיירות 101 - סדר יום מנכ"ל

סדר יום

ביקור מנכ"ל הח.מ.ת במ.א. הגליל העליון (מחוז חיפה)

11:00 - 10:00

1. פגישה אצל ראש המועצה

14:00 - 11:00

2. סיור אתרים

2.1 טיילת אופניים לאורך כביש 99

2.2 פארק שניר הצפוני

2.3 גשר תלוי מעל נחל שניר

2.4 מנהרה מחברת את 3 הטיילות, ליד גשר שניר בירדן

2.5 כפר תיירותי במשגב עם

14:00

3 ארוחת צהרים וסיכום

טל' 09-7413530 - פקס
050-678854 - טל' 050
050-339145 - טל' 050

: 5nd Jina

WIC 317N

050-209707

1K

NON 1K

052 -N



09-7413533



החברה הממשלתית לתיירות

ISRAEL GOVERNMENT TOURIST CORPORATION

ח' בטבת התשנ"ט
27 בדצמבר 1998
מספרנו : 9373

לכבוד
מר מ. ריגל
סמנכ"ל משרד התיירות

א.נ.

הנדון : תוכנית עבודה מוא"ז גליל עליון 1999
בהמשך לישיבת עבודה אצלכם מיום 21.12.98

1. פארק שניר הצפוני שלב א': מסגרת תקציב קיימת : 600 אי"ש חמ"ת- קק"ל כל צד, + שותפות המועצה בתשתיות, בהתאם לצורך, תיבדק תוספת תקציבית ע"י השותפים של עד 1/2 מיליון ש"ח ס"הכ
2. טיילת אופניים לאורך כביש 99 "גזירת" ביצוע בשיטת הפלחים לפי זמינות מקטעים.
3. כפרים תיירותיים תחילת ביצוע במשגב עם במסגרת פרויקט כפרי תיירות של ב' במחצית הראשונה של השנה, היקף כולל-1.5 מיליון ש"ח, המימון : חמ"ת- קק"ל- 600 אי"ש כל צד, היתרה-מוא"ז.
4. גשר/ים תלויים קידום תכנון במגמת יציאה לביצוע בסוף השנה, כפוף לאיגום תקציבי שותפים, אמדן חלק חמ"ת- 250 אי"ש.
5. נגישות מוגבלים הנגשת תל דן והחולה למוגבלי חושים, ותכנון "כפר בלום" למוגבלי תנועה.
6. תכנון תקציב תכנון בהיקף 200 אי"ח לנושאים כמפורט : פארק שניר, מכלול תל חי, גשרים תלויים, פארק גאולוגי, שבילי אפניים.

בברכה
נורית ברמן
ממונה על תקציבים

העתק:
מר ח. צאיג-מנכ"ל חמ"ת ✓
גבי נ. פרץ-סמנכ"ל תקציבים
גבי ל. ידין-סמנכ"ל תכנון
מר א. אמיר-מהנדס מוא"ז גליל עליון

מועצה אזורית הגליל העליון



מחלקת תרבות

DOC.11541

יום שני, אוגוסט 11, 1997

לכבוד : נירה פרץ

החברה הממשלתית לתיירות

הנדון : נקיון שרותים ציבוריים בארועי קול המוסיקה '97

קראתי בעיון רב את תלונתך על הנעשה בתאי השרותים בארועי קול המוסיקה '97.

אנו נעשה הכל לשפור המצב בשנים הבאות.

בברכה,

חגי אגמון

מנהל אדמיניסטרטיבי
קול המוסיקה בגליל העליון

חברה הממשלתית לתיירות
דואר יבש
17-03-1997
לטיפול
נידועה

82
1/2

כ"ה סיון, תשנ"ט
9 יוני, 1999
99-02-3085



לכבוד
בני גרופינקל
ראש המועצה האזורית
הגליל התחתון

שלום רב,

הנדון: כביש עוקף למושב ארבל

- א. ברצוני להתנצל על כך שאיני מגיב על כל ההודעות הטלפוניות שאתה משאיר, כל זאת מאחר ואין לי הרבה מה לחדש על מה שנאמר לך עד כה.
- ב. אני פועל כרגע על בסיס הנחייתו של השר למצוא פתרון תקציבי למימון סלילת הכביש העוקף.
- ג. לצערי הרב, ההתחייבויות העצומות שלקח על עצמו המשרד בגין ההכנות לשנת 2000, לא איפשרו לי עד כה למצוא את המיליונים החסרים אולם, אני עושה מיטב מאמצים.
- ד. ברגע שיהיו בידי המקורות להתחלת העבודות, ואני מקווה שזה יקרה בשבועות הקרובים, אחזור אליך.

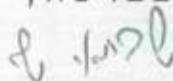
בברכה,

שבתאי שי

העתקים: מר משה קצב, סגן ראש הממשלה ושר התיירות
מר משה ריגל, סמנכ"ל תכנון ופיתוח
מר חזי צאיג, מנכ"ל החמ"ת
גב' נירה פרץ, סמנכ"ל תקציבים חמ"ת

כ"ט אב, תשנ"ט
11 אוגוסט, 1999
99-02-4019



לכבוד
מר דני וימר
יו"ר ועד אגודת מושב ארבל
ד.נ. הגליל התחתון 15285

שלום רב,

הנדון: כביש עוקף מושב ארבל

ברצוני לאשר קבלת מכתבך אלי מתאריך 25 ליולי 1999, ולהביא לידיעתך, כי כפי שדיווחתי מספר פעמים בעבר לראש המועצה מר בני גורפינקל, אני עושה כמיטב מאמציי לגייס את הסכום הדרוש למימון הכביש העוקף.

לצערי, מאמציי עלו עד כה בתוהו, אולם יחד עם זאת אני מאוד מקווה שאמצא בכל זאת פיתרון לנושא בשבועות הקרובים.

חברה הממשלתית התיירות

דואר נכנס

22-08-1999

בברכה,
לדני וימר
שבתאי שי

העתקים: מר אמנון ליפקין-שחק, שר התיירות
מר בני גורפינקל, יו"ר המועצה האזורית גליל תחתון
מר משה ריגל, סמנכ"ל תכנון ופיתוח, משרד התיירות
מר חזי צאיג, מנכ"ל חמ"ת

מועצה אזורית הגליל התחתון

דאר נע גליל תחתון מיקוד 14101, טל. 06-6767213 פקס. 06-6769272



תאריך: 19/4/99

שדר פקסמיליה



מאת: בני גורפינקל
ראש המועצה

אל: חצי צי"ח
אנני תלמי
ורושלים

מס' פקס: 02-5663158
מס' עמודים כולל עמוד זה:

חנדון:

- אילניה
- ארבל
- בית-קשת
- בית-רימון
- גבעת אבני
- הדיות
- הזורעים
- כדורי
- כפר-זיתים
- כפר-חיסים
- כפר-קיש
- לביא
- מסד
- מצפה
- מצפה נטופה
- שדה-אילן
- שדמות דבורה
- שרונה

במידה וחל שיבוש בשיגור הפקסמיליה, אנא התקשרו לטלפון: 06-6767216

למטה
 מושב עובדים
 חקלאית שיתופית בע"מ
 ד.נ. הגליל התחתון
 מיקוד 15295
 טלפון: 06-6732606 פקס: 06-6734541

מושב ארבל

מושב עובדים להתיישבות חקלאית שיתופית בע"מ
 דואר נע הגליל התחתון
 מיקוד 15295
 טלפון: 06-6732606 פקס: 06-6734541

למטיילים הבאים לבקר במצוק הארבל צר לנו על עגמת הנפש הנגרמת לכם
 ממניעת הכניסה למצוק דרך כבישי הישוב אך לא נותרה לנו כל ברירה מאחר וכל פניותינו
 למציאת פתרון לכמות האוטובוסים וכלי הרכב דרך הישוב שמהווים מטריד וסיכון לציבור
 לא נענתה על ידי הגורמים שהיו אמורים לסלול כביש עוקף.
 כביש עוקף תוכנן ואושר על ידי רשות הגנים והישוב והייה צריך להתחיל בביצוע
 בתאריך ה 1.12.98 אך התקציב שאושר על ידי משרד התיירות הועבר ברגע האחרון לטובת
 פרויקט במצדה.
 לכן עם כל הצער אנו מבקשים את הבנתכם לצעד זה בו נקטנו.
 אנו בתקווה שבביקורכם הבא תוכלו ליהנות מכביש עוקף שמתוכנן לעבור בנוף מרהיב המשקיף
 לכל אורכו של הכביש המתוכנן.

מכל תושבי הישוב

ארבל
 מושב עובדים להתיישבות
 חקלאית שיתופית בע"מ
 ד.נ. הגליל התחתון



ע"ד אהרן ארבל

182
1771



החברה הממשלתית לתיירות

ISRAEL GOVERNMENT TOURIST CORPORATION

י"ח בטבת התשנ"ט

6 בינואר 1999

מספרנו: 474-1

לכבוד

מר יוני גדעוני

קיבוץ מחניים

א.נ,

ברצוני להודות לך על שיתוף הפעולה כמנכ"ל העמותה לתיירות בגליל המערבי.

אין ספק שעבודתינו המשותפת תרמה רבות לפיתוח התיירות בגליל המערבי.

מאחל לך הצלחה ביציאתך לגימלאות ובעבודתך ההתנדבותית בפרוייקטים שבודאי נשתף בהם פעולה.

חזי צאיג
מנכ"ל

דצמבר 1998



474-1

חצי יקירי
הריבה מצאג לא לקידה
אלאגם
קיד'דו
י"ו

יוני גרעוני
קיבוץ מחניים ד.נ.ג.ע 12315
06-6933391

אכבוד

חלי

מנכ"ל החברה המפתית לתיירות

שלום רב,

בסוף השנה הנוכחית (1998) אני מסיים 5 שנים של עבודתי כמנכ"ל העמותה לתיירות בגליל המערבי. בסיכום מוקדם איתי, עם קבלת התפקיד, הבעתי את רצוני לסיים את עבודתי ולצאת לגמלאות בתאריך זה.

אני מתכוון להמשיך לעסוק בהתנדבות, בכל אותם תחומים בהם גם היום אני עוסק כמוזיאון בית המאירי, בית החולים זיו בצפת, מועצה לשימור אתרים, העמותה לשחזור ראש פינה ועוד.

בכל מקרה אמשך בתקופה הקרובה ללוות את עבודת העמותה בגליל המערבי. התבקשתי לקחת על עצמי, מספר פרויקטים בגליל העליון וזאת אעשה בעבודה חלקית בלבד.

אני מסיים את עבודתי בעמותה לתיירות גליל מערבי בסיפוק רב מאד : הצלחנו בשנים אלו להעלות על מפת התיירות את כל האזור.

נבנתה עמותה מאורגנת ומסודרת, עם תחנת מידע ראשית בעין המפרץ - ורשת תחנות מידע בכל האזור, הופק הרבה חומר פרסומי, מפות וחוברות מידע למטיילים ולתיירים.

הוגדל בצורה משמעותית ההיצע התיירותי בלינות, מסעדות ואטרקציות,
הוכנו תוכניות פיתוח לרוב הגופים המוניציפליים שבעמותה, הורחבו
התשתיות התיירותיות ועיקר גאוותנו על הפיתוח במגזר הערבי והדרוזי.

האזור התמלא באירועי תרבות ופסטיבלים המביאים מדי שנה מאות אלפי
מטיילים לאזור מהארץ ומחו"ל.
נוצר שיתוף פעולה בלתי רגיל בין כל העוסקים בתיירות מכל המגזרים.
נעשה רבות לקידום התשתיות לקליטת נכים ומוגבלים.

הושקעו תקציבים מכובדים בקידום התשתיות ניבנו מערכות שיווק, פרסום
ויחסי ציבור בארץ ובחו"ל.

כך שהסיכום הוא חיובי בהחלט.

זכיתי לעבוד עם צוות מצוין ועם אנשים רבים וטובים מכל המגזרים באזור.

אני שמח מאד שחיים ברום, שהיה מוביל בשנים האחרונות את נושא
הפרסום והשיווק של עכו והאזור כולו, נבחר להחליף אותי בתפקיד.

אני מאחל לו הצלחה בכל אשר ילך ומקווה שייעזר בך - כפי שאני זכיתי.

בהזדמנות זאת אני רוצה להודות לך מאד, על ההבנה, העזרה והסיוע להם
זכיתי בעבודתי בשנים האחרונות בקידום התיירות כאן ובארץ.

אני בטוח שנמשיך לשמור על אותם הקשרים הטובים שהיו לנו, גם בעתיד.

אני בטוח שגם בעתיד תיעזר העמותה בך.

בברכה ובידידות

יוני גדעוני



2018



החברה הממשלתית לתיירות

ISRAEL GOVERNMENT TOURIST CORPORATION

ירושלים, 19 באוגוסט 1999
ז' באלול התשנ"ט
מספרנו: 9578/1

הנדון: ג.ל. מעיין חרוד

לכבוד
מר עמיקם סוירסקי
עוזר ראש המוא"ז גלבוע

א.נ.,

בישיבת עבודה שנערכה ביום 18.8.99 במשרדו של מר שבי שי - מנכ"ל משרד התיירות, התקבלה החלטה באשר ליציאה לביצוע מערך כניסה לג.ל. חרוד בהיקף תקציבי של עד 400 אש"ח, כאשר הגן הלאומי ישרים ממקורותיו את העלות להשלמת הפרוייקט בהיקף חזוי של כ- 300 אש"ח.

בהצלחה!

בברכה,
נירית פרץ
סמנכ"ל תקציבים

העתקים:

מר אהרון ורדי, מנכ"ל הרשטייגל
מר חזי צאיג, מנכ"ל החמ"ת
מר משה ריגל, סמנכ"ל לתכנון ופיתוח, משרד התיירות
גבי נורית ברמן, ממונה על תקציבים, חמ"ת
מר זאב מרגלית, הרשטייגל

חברה הנומשלתית לתיירות

דואר נכנס

11-05-1999

לידיעה

י"ט אייר, תשנ"ט
5 מאי, 1999
99-02-2488

משרד התיירות
ירושלים
המנהל הכללי

לכבוד
מר מאיר פרוש
סגן שר השיכון והבינוי

שלום רב,

הנדון: הגלבוע מוקד פיתוח - נציג משרד התיירות בועדת ההיגוי.
הסמך: פנייתך מיום 14.4.99.

נציגת משרד התיירות לועדת ההיגוי בנושא הגלבוע - מוקד פיתוח תהיה הנב' ליטל ידין - סמנכ"ל תכנון בחמ"ת.

בברכה,
שבתאי שי

העתקים: מר חזי צאייג, מנכ"ל חמ"ת
מר משה ריגל, סמנכ"ל תכנון ופיתוח, משרד התיירות
גב' ליטל ידין, סמנכ"ל תכנון, חמ"ת

מזכר

(לדחכתבות פנימית במשרדי הממשלה)

אל:

ארי חמי צליל

התאריך

11/11/99

מאת:

ארי חמי צליל

חיק מס

הנדון:

עילקאז - סיוע

סימבין:

האם ניתן לס"ע את א"י
בנקים באמתם היצ"ק?

קובה
ארי חמי

?



מרכזיה - 06-6533233
פקס - 06-6531451

מועצה אזורית הגלבע
ד.נ. גלבע 18120 ת.ד. 90002
<http://www.hagilboa.org.il>

לשכת ראש המועצה
טל. 06-6533258, 06-6533280
E.Mail: dany@hagilboa.org.il

23.12.98

צה.ו.פ.!

✓
אבוסי ברי אושר
ננה אל ספטה
שריז המיונו
יכו איה

הקובץ! הקפא - תקיוב החמיר - 400 אש"ה

אלם זה אר יקוב!

היא הופטנו למאז להחמיר (חצי ציגס)

החפסו חקפולו - תקיוב הפוליה אלמין חיוצ.

אבוסי. פולה אלור אמא - כל יכועלך

שחקיוב זה אורי סופ!

הספוס, קבולו אלככ פכיויקט והקמו

סו כבי הוכה כפ ונפוליה חיונו.

הוכה חוכה חוכה

ברכה
עירוק סילופי
מאז
חמיר

תמט
תל-יוספ
רס-אור
צג-מזר-צג
פזר
חוד-מאז
עין-חוד-מאז
חוד-אחוד
עין-חוד-אחוד
סנדלה
נעורה
ניר-יסה

אביטל
אירוס
זמן
בית-אלפ
בית-השטיח
ברק
בע
נדיש
גדעונה
גז-נר
בורה
לכ

Handwritten signature or initials.

Handwritten text, possibly a name or title, written below a horizontal line.

Handwritten text, possibly a date or reference number, located below the signature.

972 6 6531451

טל. 06-6533280
 06-6533258
 פקס. 06-6531451



מועצה אזורית הגלבוץ
 ד.ג. גלבוץ 18120 ת.ד. 90002
<http://www.hagilboa.org.il>
 E.Mail: dany@hagilboa.org.il

לשכת ראש המועצה

15.3.99

משרד התיירות לשכת הישר
16-3-1999 7 מס' 99-01-2926 הודעה אל

לכבוד
 מר בנימין נתניהו
 ראש ממשלת ישראל

שלום רב אדוני ראש הממשלה,

הנדון: שמאות ממשלתית לכפר הנופש נורית

בימים אלו התקבלה הערכת השמאי הממשלתי לכפר הנופש נורית. הערכת השמאי עומדת על 17 מיליון ש"ח.

כפר הנופש נורית הינו הפרוייקט היחידי שעומד לפני ביצוע באזור תענך והינו הפתרון לבעיית האבטלה הקשה בישובי תענך.

אנו מצפים שבעקבות ביקורך האחרון בתענך תסייע לאזור, תפעיל את מלוא כובד משקלך בשינוי השמאות שבשלב זה קוברת את הפרוייקט.

בנוסף נבקש את עזרתך בקבלת אזור פתוח א' בתיירות לפרוייקט למשך השנתיים הקרובות. ממשלתך הכירה בתענך כאזור פתוח א' ונורית הינה חלק מהפתרון לאזור.

בברכה,

דני עזר
 יו"ר המועצה

העתק:

מר משה קצב - ס. רוה"מ ושר התיירות
 מר אריק שרון - שר החוץ
 מר משה ליאון - מנכ"ל משרד רוה"מ
 מר אבי דרקסלר - ראש מינהל מקרקעי ישראל
 מר אבנר רובינשטיין - מנהל מחוז הצפון בממ"י
 מר יאיר מעיין - ר. אגף מעקב ובקרה במשרד רוה"מ
 דרור קריספין - סמנכ"ל ממ"י ומנהל אגף

דעאק/ 13424

י"ח טבת, תשנ"ט
6 ינואר, 1999

סימוכין: 99-02-151



לכבוד
מר דני עטר
ראש המועצה האזורית גלבוע
ד.נ. גלבוע 18120

שלום רב,

הנדון: פנייתך למר משה קצב, סגן רה"מ ושר התיירות, מיום 3/1/99

מאשר קבלת פנייתך בנדון. להלן תשבתנו בהתייחס לנושאים שעלו בפנייתך:

1. הקצאת קרקע לאטרקציות בשטחים סביב נורית בגלבוע
כל בקשה תבחן לגופה. אנו מצדנו נעשה ככל שביכולתנו על מנת לסייע בהכנת הבקשות ובקידום במידה והן יעמדו בקריטריונים הנדרשים.
2. מתן מעמד של אזור פיתוח א' לכפר הנופש בנורית
הגדרת אזורי העדיפות אינה באחריות משרד התיירות. אנו מצדנו תומכים במתן מעמד של אזור פיתוח א' בכל הארץ וקביעת סדרי עדיפות עפ"י מדיניות המשרד כאמור, הנושא באחריות ועדת השרים לכלכלה.
3. תקציב לפיתוח גן לאומי מעין חרוד
בהערכות משרד התיירות לשנת 2000 נקבעו סדרי עדיפות נוקשים בשל מגבלת תקציב חמורה. לצערי, בשל צרכים תקציביים גדולים יותר באתרים בעדיפות גבוה יותר נאלצו לפגוע בפיתוח במספר אתרים בין השאר במעין חרוד.
4. טיילת לאורך הגלבוע
הנושא לא מוכר לנו, ממליץ בפניך לעמוד בקשר עם הגב' נירה פרץ - סמנכ"ל תוכניות עבודה ותקציבים בחמ"ת, לשם בדיקה ראשונית.
5. שיקום המיקהל (אמפיתאטרון) בגלבוע
אין אנו רואים בפעולה הנ"ל, פעולה שתקדם את התיירות באופן משמעותי ועל כן אין אנו רואים מקום להשקעת המשרד בנושא.
6. סיוע במתן מענקים להקמת יח' אירוח כפרי - יח' בודדות
הנושא אושר ונקבעה מפת סיוע (זהה למפת הסיוע למקבצי יח' אירוח כפרי) ממליץ בפניך לעמוד בקשר עם מר שמואל מור - יועץ המשרד לתיירות כפרית, לשם בדיקת הנושא, בימים הקרובים יפורסמו קריטריונים לקבלת מענקים.

7. תוכנית אב לתיירות בכפרים הערביים
המשרד מגבש מדיניותו בנושא באופן כולל בהתאם למדיניות יקבע הטיפול
בכפרים המוזכרים.

הנושאים הקשורים לכפרים הערביים מועברים לעיונו של מר מוטי זקן - יועץ
רה"מ לענייני ערבים.

בברכה,
ל מוטי זקן
שבתאי שי

העתקים: מר חזי צאיג, מנכ"ל חמ"ת
מר מוטי זקן, יועץ רה"מ לענייני ערבים
מר משה ריגל, סמנכ"ל תכנון ופיתוח
גב' נירה פרץ, סמנכ"ל תוכניות עבודה ותקציבים
מר שמוליק מור, יועץ המשרד לתיירות כפרית

972 6 6531451



מרכזיה - 06-6533233
פקס - 06-6531451

מועצה אזורית הגלבע
ד.ג. גלבע 18120 ת.ד. 90002
http://www.hagilboa.org.il

לשכת ראש המועצה
טל. 06-6533258, 06-6533280
E.Mail: dany@hagilboa.org.il

משרד התיירות לשנת השר
04-01-1999
נתקבל
מס' 99-02-100
חופנה אל 676

3/1/99

אלגו מ
לחצי פאים
נא דגלם באילופ

לכבי
מר משה קצב
סגן רוה"מ ושר התיירות
לשכת השר
ירושלים

הנדון: הזמנה לביקור במ.א. הגלבע.

שלום רב לך אדוני השר.

תאריך 13.9.98 העברתי למשרדך הזמנה לביקור במ.א. הגלבע.

מחדש ההזמנתי זו בתקווה שהפעם יימצא הזמן לכך.

בשנים האחרונות התפתח אזור הגלבע בצורה משמעותית ואנו משקיעים משאבים רבים לפיתוחו והכנתו לקליטת התיירות בשנות ה-2000.

ישנם מספר נושאים אותם אני מעוניין לקדם בסיוע משרד התיירות.

1. מסלול פטור ממרכז לאטרקציות תיירותיות בשטחים סביב נורית בגלבע.
2. הכללת פרויקט כפר הנופש בנורית לאזור עדיפות לאומית א' נקודתית לתיירות לזמן מוגבל (3 שנים).
3. סיוע בפיתוח מעיין חרד (באתר מעיין חרד מבקרים מידי שנה אלפי צליינים).

א. ביטול הקפאת תקציב החמ"ת לפיתוח - 400 אלש"ח שהיה מתוכנן להגיע במהלך '98.

ב. סיוע בשיקום הטיילת לאורך הגלבע, בשיתוף ק.ק.ל.

ג. סיוע למועצה בשיקום המיקהל (אמפיתאטרון) בגלבע הסמוך למעיין חרד.

המטה

קמ"ג-יועץ

ד"ר-א"ר

א"ר-א"ר

מזכ"ר

מזכ"ר

מזכ"ר

מזכ"ר

מזכ"ר

1

אביטל

אדירים

אומן

נית-אלפא

נית-השיטה

ברק

גבע

גדיש

גדעונה

גן-נר

דבורה

הפגיבה

טיובה

יורעאל

כפר-יחזקאל

מגן-סאול

מולדח

972 6 6531451



מרכזה - 06-6533233
פקס - 06-6531451

מועצה אזורית הגלבו
ד.ג. גלבו 18120 ת.ד. 90002
<http://www.hagilboa.org.il>

לשכת ראש המועצה
טל. 06-6533258, 06-6533280
E.Mail: dany@hagilboa.org.il

-2-

4. סיוע במתן מענקים להקמת חדרי אירוח (צימרים) בישובים.
מבקשים הרחבת הפרוייקט ליחידות בודדות.
5. מימון תיכנון תוכנית אב לתיירות בחמשת הכפרים הערביים.

קידום נושאים בכפרים ערביים

במועצה 5 כפרים, סנדלה, מוקייבלה, נעורה, טמרה וטייבה.
סה"כ מונה אוכלוסייה זו כ - 9000 נפש.

1. סיוע בהשלמת מבני ציבור (מועדוני נוער) בכפרים.
2. השלמת תשתיות ביוב, מים בשלושת הכפרים נעורה, טייבה וטמרה.
3. סיוע בתקציבים לשיקום הכבישים בתוך הכפרים.
4. סיוע בהקמת גני ילדים ופעוטנים בחמשת הכפרים.

מצפים לביקורך

בברכה,

דני עטר
ראש המועצה

העתקים:

מר עמיקם סבירסקי - ע. ראש המועצה.
מנהלי אגפים.
מר שלמה יצחק - מושב מיטב.

טל. 06-6533258
טל. 06-6533280
טל. 06-6531451
טל. 06-6533233
טל. 06-6531451
טל. 06-6533233
טל. 06-6531451
טל. 06-6533233
טל. 06-6531451

אביטל
איריס
אומן
בית-אלמא
בית-השיטח
ברק
נבע
גיש
גדעונה
גן-נר
דבורה
חבר



החברה הממשלתית לתיירות

ISRAEL GOVERNMENT TOURIST CORPORATION

ירושלים : י' בטבת התשנ"ט

29 בדצמבר 1998

מספרנו : 9404

לכבוד

מר ד. עטר

ראש המוא"ז גלבוע

א.נ.

הנדון - השתתפות החמ"ת בפיתוח מעיין חרוד

מכתבך בנדון מיום 23.12.98

לצערי, עקב מצוקה תקציבית אליה נקלענו במסגרת ההערכות לשנת 2000, אין לנו אפשרות אלא להשהות היציאה לביצוע של פרויקט מערך הכניסה והשירותים במעיין חרוד.

ראוי לציין כי איננו נסוגים ממחויבותינו ונעשה כל מאמץ לכבדה עוד במהלך שנת 1999

ו/או שנת 2000.

בברכה,

ח. צאיג

מנכ"ל חמ"ת.

העתקים :

מר משה קצב - סגן רוה"מ ושר התיירות.

מר ש. שי - מנכ"ל משרד התיירות.

גבי נ. פרץ - סמנכ"ל תקציבים.

גבי נ. ברמן - ממונה על התקציבים.

מר ע. סבירסקי - מנכ"ל המועצה.

972 6 6531451



מרכיזה - 06-6533233
פקס - 06-6531451

מועצה אזורית הגלבווע
ד.נ. גלבווע 18120 ת.ד. 90002
http://www.hagilboa.org.il

לשכת ראש המועצה
טל. 06-6533280, 06-6533258
E.Mail: dany@hagilboa.org.il

6/1/99

אגף אזורי מילוי

לכב'
מר משה קצב
סגן רוה"מ ושר התיירות
לשכת השר
ירושלים
א.נ.

**הנדון: הקפאת תקציב החמ"ת לפיתוח
מעיין חרוד - 400 אלש"ח.**

בסוף חודש דצמבר '98 התבשרתי שתקציבי החמ"ת, סיוע לקידום אתר מעיין חרוד הוקפאו, תקציב בסכום 400 אלש"ח.

לאחרונה סיימנו את עבודות תיכנון הפרוייקט וההכנות להוצאתו למיכרז. פעילות זו עלתה לנו לא מעט כסף וכל זאת כדי להצליח לבצע הפרוייקט עד שנת 2000, בה אנו מצפים שיגיעו אלפי צליינים לביקור באתר מעיין חרוד.

אדוני השר, ברצוני לידע אותך שהתקציב המקורי היה 750 אלש"ח וצומצם ע"י החמ"ת במהלך שנת '98 ל- 400 אלש"ח.

פונה אליך להנחות את מנכ"ל החמ"ת לפעול לשחרור התקציב כך שנצליח להתחיל את הפרוייקט במעיין חרוד, ולסיימו במהלך שנת '99.

בברכה,

דני
ראש המועצה

העתקים:

- מר שבתאי שי - מנכ"ל מ. התיירות.
- מר חזי צאיג - מנכ"ל החמ"ת.
- מר עמיקם סבירסקי - מנכ"ל המועצה.
- מר משה פינטל - מנהל מעיין חרוד.
- הגב' נירה פרוץ - סמנכ"ל תקציבים - חמ"ת.
- מר אסף כרמי - גזבר המועצה.

972 6 6531451

דואר נכנס
06-6533233 - מרכזיה
06-6531451 - פקס



מועצה אזורית הגלבוע
ד.ג. גלבוע 18120 ת.ד. 90002
<http://www.hagilboa.org.il>

לשכת ראש המועצה
טל. 06-6533258, 06-6533280
E.Mail: dany@hagilboa.org.il

Handwritten notes:
משרד החמ"ת
מ/אשרת נא

6/1/99

משרד התיירות לשכת השר
06-01-1999
נתקבל
מס' 09-01-208
הרשנה אל

לכב'
מר משה קצב
סגן רוה"מ ושר התיירות
לשכת השר
ירושלים
א.ג.

הנדון: הקפאת תקציב החמ"ת לפיתוח מעיין חרוד - 400 אלש"ח.

בסוף חודש דצמבר '98 התבררתי שתקציבי החמ"ת, סיוע לקידום אתר מעיין חרוד הוקפאו, תקציב בסכום 400 אלש"ח.

לאחרונה סיימנו את עבודות תיכנון הפרוייקט וההכנות להוצאתו למיכרז. פעילות זו עלתה לנו לא מעט כסף וכל זאת כדי להצליח לבצע הפרוייקט עד שנת 2000, בה אנו מצפים שיגיעו אלפי צליינים לביקור באתר מעיין חרוד.

אדוני השר, ברצוני לידע אותך שהתקציב המקורי היה 750 אלש"ח וצומצם ע"י החמ"ת במהלך שנת '98 ל- 400 אלש"ח.

פונה אליך להנחות את מנכ"ל החמ"ת לפעול לשחרור התקציב כך שנצליח להתחיל את הפרוייקט במעיין חרוד, ולסיימו במהלך שנת '99.

בברכה,

Handwritten signature: דני ראש המועצה

העתקים:

- מר שבתאי שי - מנכ"ל מ. התיירות.
- מר חזי צאיג - מנכ"ל החמ"ת.
- מר עמיקם סבירסקי - מנכ"ל המועצה.
- מר משה פינטל - מנהל מעיין חרוד.
- הגב' נירה מרץ - סמנכ"ל תקציבים - חמ"ת.
- מר אסף כרמי - גזבר המועצה.

202

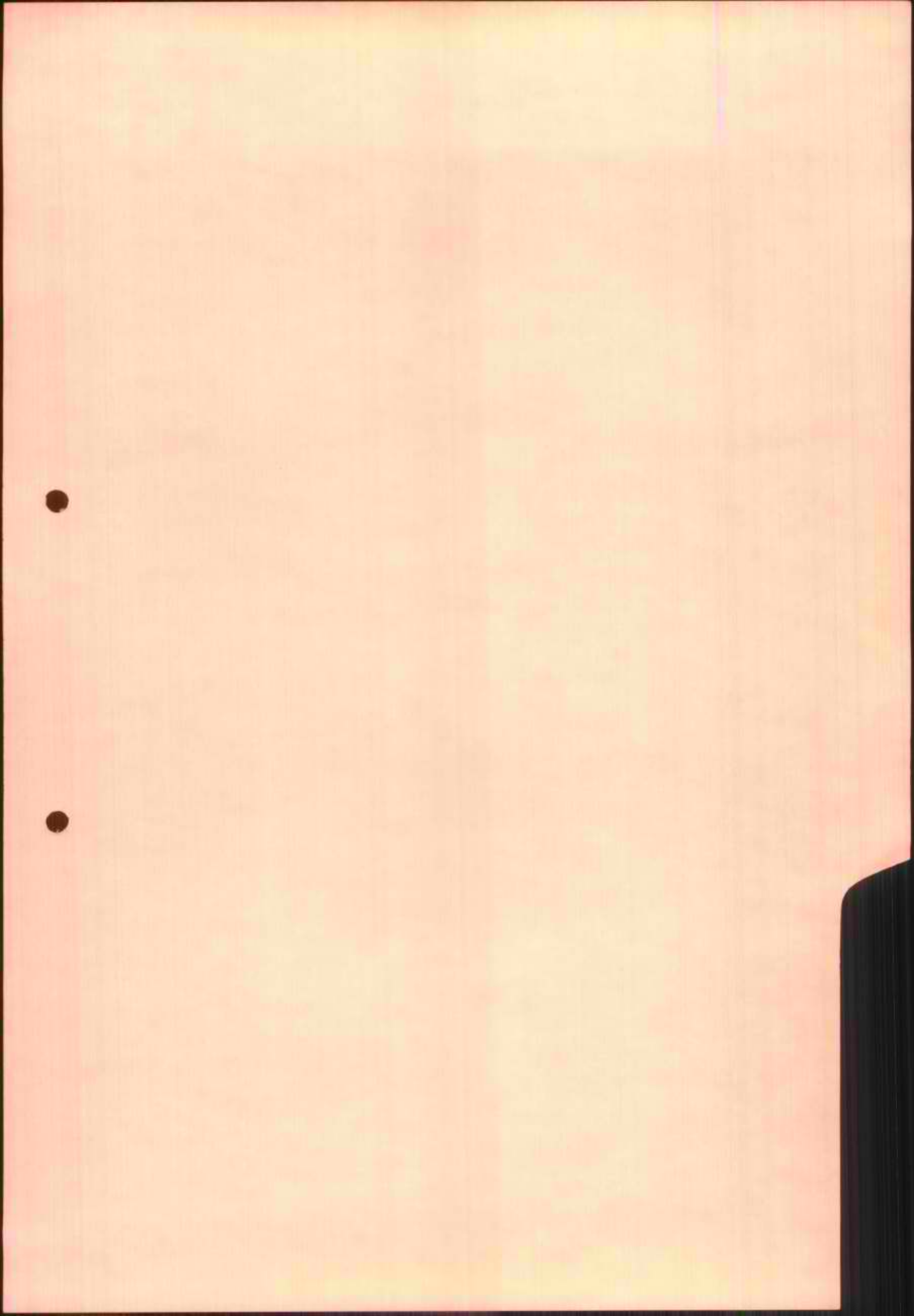



9/4/02

לכבוד
יונה יודלביץ
יו"ר דירקטוריון – חמ"ת

שלום רב,

- (1) שמחנו לביקורך בגשר עם נירה פרץ, המלווה זה שנים רבות את מכלול פרויקט "גשר הישנה".
- (2) החברה הממשלתית לתיירות היוותה והנה אחד השותפים המרכזיים בפיתוח האתר שמסעדת "רוטנברג", בבית ההיסטורי, היא חלק ממנה.
- (3) במכלול "גשר הישנה" ניתן לציין את מוזיאון הקרבות, החזיון האור-קולי ומודל מיוחד במינו להמחשת מורשת תחנת הכוח בנהריים. בכל הפרוייקטים הללו היה סיוע החמ"ת בבחינת יצירת ההזדמנות להקמתן.
- (4) בשנה"ע 2002 – 2003 בשיתוף חמ"ת, קק"ל, מועצה לשימור אתרים, המועצה האזורית בקעת בית-שאן וקבוץ גשר תוקם טיילת גאון הירדן, והגישה לגשרים ההיסטוריים והחאן הממלוכי.
- (5) חשבנו שמן הראוי להזמין את דירקטוריון החמ"ת, שברשותך, לסיור בו נציג בפניכם את האתר, פעולותיו והיערכותנו להמשך הפיתוח בשנים הקרובות.
- (6) נשמח לתיאום ביקורכם.

בכבוד רב,
עומרי שלמון
"גשר הישנה"
יו"ר פורום תיירות

העתקים:

חזי צאיג – מנכ"ל החמ"ת
נירה פרץ – סמנכ"ל תקציבים בחמ"ת
יעל שאלתיאלי – ראש מוא"ז בקעת בית שאן
עדנה סולודר – גשר
מזכירות גשר
נירית בגרון – מנהלת האתר

C:\My Documents\משרד התיירות חמתי\יונה יודלביץ.doc



20/2/02

לכבוד
נורית ברמן
החברה הממשלתית לתיירות

נורית שלום רב,

אבקש לציין בסיפוק רב את גמר ביצוע ההגשות לכל הפעילויות במתחם "גשר הישנה". למן הקמת האתר פעלנו במשותף ע"מ להקל על המבקרים באתר, גם אלו המתקשים, באופן שניתן יהיה להגיע למחזיאון, לתצפיות, למיצג האורקולי ובשנה האחרונה ל"חווית נהריים". הסיוע החשוב לו זכינו בחמ"ת איפשר שידרוג מערך ההגשה הן ע"י פרישת המדרכות והן באמצעות הרכב התיפעולי שהגיע לאתר זה כבר. על כל אלה ועל היחס החם והחברי תמיד, תודות מקרב לב.

בברכה
עומרי שלמון
גשר הישנה

העתקים:

חזי צאיג – מנכ"ל החמ"ת ✓
נירה פרץ – סמנכ"ל תקציבים – חמ"ת
יעל שאלתיאלי – ראש מוא"ז בקעת בית שאן
עדנה סולודר – גשר
צביקה זית – מרכז המשק – גשר
נרית בגרון – מנהלת האתר

C:\My Documents\משרד התיירות וחמת\נורית ב סיכום ותודות.doc

א. חתן
ב. ניגון

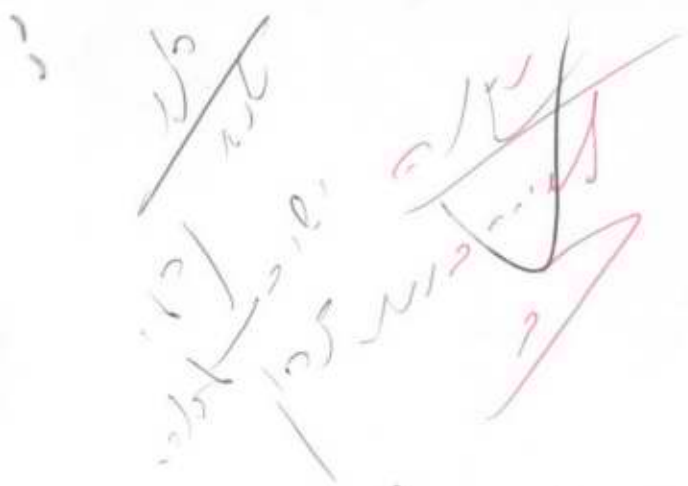

היפיון : קול הילדה

1. אמה מתרגמת בסיוע עם לרוב רגל והבנתה אז נסמך
2. אבנטיקל מרכיבים רבים ואין מתרגמים כולם בהמלה
במשל "חוויה רבנים" ובלה 2000 בשיא - ככ אגרון
לה
3. אין כרכנה האם בין יאסי פאטן קרובת קול - קב עתה
סולווי וקיראו אל מנהגי יאסי פאטן הימלה
4. ט אגר מקוים בפרט ואמרנו נחמם אסיג בט טאג
ולא
5. מניח לפינוג ילב - האם עמ הנכוח והמלה אלמנה
אזנים - בקנה למוסי פאטן יקיע וילדה
6. אב ברחב ?

איראל
14.6.00

צדקה }
צדקה }

16.7.00
פ.ש.פ

972 2 6259226

6 ביוני 2000

פרוטוקול ישיבת ועדת המכרזים המיוחדת להפרטת מתקן הסולריום
שהתכנסה במוא"ז תמר ביום 11 במאי 2000

- נוכחים:** הועדה התכנסה בהרכב מורחב ובהשתתפות מנכ"ל משרד התיירות, מר איתי אייגס. רשימת הנוכחים מצורפת כנספח לפרוטוקול.
- דיון:** השאלות שעמדו לדיון בפני הועדה היא האם יבואיזה אופן להמשיך בהליכי הפרטת הסולריום, וכן האם יש לחתום עם היזמים עימם התנהל בזמנו מו"מ על ההסכם כפי שהתגבש.
- עו"ד גור:** הציגה בקצרה את שני המכרזים שפורסמו למכירת הזיכיון להפעלת הסולריום, שהסתיימו בלא כלום, וכן את המו"מ שהתנהל עם היזמים שיוצגו לצורך כך על-ידי עו"ד שלוש בהתאם להחלטתה של ועדת המכרזים בעניין זה, לרבות המסגרת שנקבעה למו"מ זה על-ידיה, והמתלכים השונים שנקטו במהלכו. כן מסרה לועדה על הפגישה שהתקיימה אצל מר איתי אייגס, מנכ"ל משרד התיירות, בינואר 2000, ובה הוחלט להמליץ לועדה למכרז שינוי הנסיבות ופרק הזמן שעבר, לשקול את הרחבת מעגל המשתתפים במו"מ, או יציאה למכרז חדש. עו"ד שלוש קיבלה הודעה בכתב על דבר הפגישה הזו ותוצאותיה.
- מר גבעתי:** הציג עמדה חדשה של המועצה, הנובעת מתוך הסתכלות ובחינה מעמיקות שנוערכו לאחרונה על-ידי הגורמים המקצועיים בה (שווק, תיירות ומרפא) לפיה, האופי של מתקן הסולריום כפי שהוא היום, מאבד מכוונו למשוך אליו מתרפאים וככל שהוא יישא אופי מסחרי יותר ומקצועי/רפואי פחות, המצב עוד ילך ויחמיר. לדעת המועצה יש להפעיל את הסולריום כמרכז רפואי תשתית, נעדר כוונת מסחריות. המכרזים שפורסמו להפרטת הסולריום בעבר כמו גם המו"מ שהתנהל עם עו"ד שלוש, אינם עונים על הדרישה הזו. הערכת המועצה היא כי הפעלתו של הסולריום במתכונתו הנוכחית (ללא קשר לזהות הגורם המפעיל) תפגע ותדרדר את כמות הכניסות אליו, זאת גם לנוכח התחרות מצד הירדנים ההולכת ומתגברת.
- מר בורבא:** המצב במתקן הסולריום היום הינו בניגוד למגמה העולמית, שבה תיירות המרפא של חולי הפזוריאזיס עולה. היום, הסוכנים של תיירות המרפא מדירים רגליהם מהסולריום ועוברים לצד הירדני, גם משום שהמרפאות בו אינן מקצועיות מספיק, אין עליהן פיקוח, ולמעשה הן מתופעלות על-ידי סוכני הנסיעות.
- מר אייגס:** על המועצה להוכיח את טענתה.
- מר גבעתי:** לשאלת עו"ד גור, הנושא עולה רק עכשיו כי לקח זמן לאסוף את הנתונים הנוגעים לעניין ולגבש את עמדת המועצה בהתייחס אליהם.
- מר אלבארגס:** אישור התקציב לפיתוח הסולריום הותנה בזמנו על-ידי האוצר בכך שהמתקן יופרט, והסכום רשום בספרי החמ"ת כהלוואה. פורמלית, אנחנו שלושה שותפים: המועצה, חל"פ ים המלח והחמ"ת, ואם צד מסרב למכור, יהא עליו לשאת בתוצאות העלויות להיגרם עקב כך.
- מר גרשגורן:** הירדנים בונים סולריום, שהכניסה אליו תהיה חופשית.

י' בסיון התש"ס
13 ביוני 2000
מספרנו: 3342

נשלח אליהם באימון

לכבוד
מר יוסי פלדמן
מנכ"ל המועצה לשימור אתרים
מקווה ישראל

הנדון: גשר הישנה - תוכנית הפיתוח

מזה שנים שאנו מסייעים תקציבית לפיתוח אתר "גשר הישנה".
לאחרונה רבו הפניות אלינו לסיוע תקציבי נוסף. מצד שני - בתוכנית העבודה שהגשת במסגרת
"50 אתרים ל - 50 שנות המדינה" אתה מייעד לגשר הישנה כמליון ש"ח. נדמה לי שאתם
(המועצה והקיבוץ) עובדים במסלולים נפרדים ולא מתואמים.
נראה לי נכון לקיים דיון משותף ואם תבקש נשתתף בו. אבל להמשיך בפיתוח מספר מרכיבים
ללא קשר הגיוני פרוגרמטי ומקצועי בין האחד לשני נראה לי מוטעה.

בברכה,
ויקטור אלבראנט
סמנכ"ל שיווק ומינהלה

העתקים:
גבי עדנה סולודר - קיבוץ גשר
מר נתן סאס - קק"ל

גשר הישנה - עמק בית שאן

תאריך חקירה: 50 אגוסט 50 לפר"ט 50 יאסי סלביץ



רקע היסטורי:

ראשית ההתיישבות בעמק הירדן. במלחמת העצמאות עמד הישוב בודד בפני התקפות צבא ירדן ומנע את כיבוש שלושת גשרי הירדן.

הגדרת ייחודיות:

האתר היחיד המצוי על גבול קיים בין מדינות ומספר את מורשת תש"ח.

תאור פיזי:

מספר נקודות תצפית לאזור, בונקר לוחמים בו תצוגה, תזיון אורקולי למורשת גשר והאזור.

בעלות:

פרטית

הגדרת המצב הסטטוטורי - היתרים ורישוי

קיים

תכנון:

הגדרת הפרוגרמה - מעודכנת לינואר 98. טיפול בשלבים ב"באר הישנה", הגשרים, תאן הדרכים, משטרת גשר.

החלל בלתי 99 < 7,000 אלף
15,000 אלף - 2000 אלף

החלל בלתי 99 < 7,000 אלף
15,000 אלף - 2000 אלף

GESHER

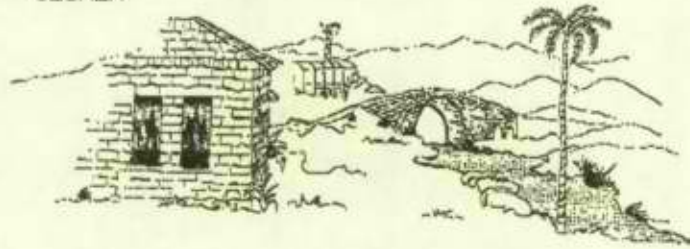

157

נשר הישוע ומפעל החשמל בנהריים
 KIBBUTZ GESHER 15157 | Fax:06-709387 | פקס | Tel:06-752685 | טל: 15157

ב' באייר התשנ"ט
 18 באפריל 1999

לכבוד
 לשכת מנכ"ל
החברה הממשלתית לתיירות

16:00

שלום רב;

הנדון: תוכנית ולו"ז - ביקור מנכ"ל חמ"ת

1. סיור מנכ"ל חמ"ת ב"גשר הישנה" ביום 27/4/99

- | | | | |
|--|---|-------------|----------------|
| הגעה ואירוח | - | 15.15-15.30 | 16:00 |
| סיור באתר, תצפית לירדן, חיזיון אור-קולי, חסברים באתר הבניה "חויית נהריים". | - | 15.30-16.00 | האתר 28ר הישנה |
| מעבר גדר המערכת, חסברים וסיור בחאן הממלוכי הנחשף עתה, בצד שלושת הגשרים ההיסטוריים וטיילת גאון הירדן. | - | 16.00-16.30 | |
| תצפית "מיכל" ותחנת הכוח ההידרואלטרית בנהריים, וסיום. | - | 16.45-17.00 | |

2. אשמח לקבל אישורכם לתוכנית הנ"ל המוצעת.

בברכה,

עמרי שלמון
 מנהל אתר "גשר הישנה"

העתק: צביקה זית - מרכז המשק.

2/20/20



ירושלים, 3 בינואר 2000
כ"ה בטבת התש"ס
מספרנו: 460

לכבוד
מר אליאס אליאס
ראש המועצה
גוש חלב.

שלום רב,

הנדון: ישיבת עבודה מיום 29.11.99 - סיכום דיון

מכתבך שבסימוכין הגיע לידי ואבקש להבהיר כדלקמן:
בפרוייקטים שהעלית אין כל התחייבות תקציבית של החמ"ת לעניין.
החמ"ת הביעה את נכונותה להתמקד בנושאים הבאים:
1. **שילוט תיירותי:** במסגרת השילוט הארצי שהחמ"ת מבצעת.
2. **צומת הכניסה:** בסיור שערכנו במקום התרשמנו כי בהסדרת צומת הכניסה תהיה התועלת הכלכלית הגדולה ביותר.
לצורך כך יש לערוך בדיקה עם מע"צ, באם יש נכונות מצידם לבצע את הפרוייקט.
הנושא יבחן לאחר ביקור סמנכ"ל תכנון בחמ"ת בישוב.
כידוע לך תקציב החברה לשנת 2000 מחוייב ברובו לפרוייקטים באוריינטציה צליינית, לפיכך לא נוכל להיעתר לפנייתך ולהשקיע בגוש חלב.

בברכה,

חזי צאיג
מנכ"ל

העתק: מר איתי אייגס, מנכ"ל משרד התיירות.

15



י"ב באדר התשס"א

7 במרס 2001

מספרנו: 9975

הנדון: סיכום ישיבה בנושא - נתיב הגדוד - גלגל

בחמ"ת ב-5.3.01

משתתפים: נורית ברמן, זהבה גבריאלי, גד נהיר - חמ"ת
יפה סער - מוא"ז בקעת הירד, איתי בקר - החטיבה להתישבות
שבי אביב, נתיב הגדוד, אלון אבגי, דני כהן - פרויקט יזמי במקום
אבנר דרורי - מתכנן, רנה סיוון - יועצת המחשה

תפוצה: משתתפים, מר ח. צאיג, גבי נ. פרץ

בעקבות ביקור השר א. שחק במקום ב-22.2.2000 הוחלט לבחון האם בסיפור המיוחדס-חציית הירדן בגלגל- יש כדי להוות אטרקציה תיירותית משמעותית. השר הנחה את החמ"ת לבחון הביקושים המצפויים באתר כזה.

בישיבה הועלתה לפיכך הדילמה האם הפיתוח סביב סיפור חציית הירדן בגלגל יכול להוות מחולל השינוי ליצירת אטרקציה תיירותית בסמוך למסעדה במקום, ובמידה וכן, מהו היקף התכנון הנכון בנסיבות "אי הוודאות" של היות הסיפור במקום, אפס ממצאים, אתרים אחרים באזור והקפי תנועה צפויים על הציר.

הודגש, כי נכון לעתה המקום הוא אתר יזמי וככזה המשרד מנוע מביצוע פיתוח סביבו. עם זאת, אם אכן ימצא לאחר בדיקות נוספות שניתן לפתח/להמחיש את הסיפור המקראי כמוקד משיכה משמעותי, אזי יחד עם המסעדה, התצפית במקום ובעתיד מתחם מלונאי סמוך מתוכנן, יש מקום לתכנון ופיתוח בשותפות החמ"ת של השטחים הציבוריים בלבד.

סוכם:

1. התבי"ע בהכנה ע"י החטיבה להתישבות תקודם ותוגש לוועדות, החמ"ת אינה שותפה.
2. יגובש צוות תכנון לחטיבה, החמ"ת והמועצה, שיבדוק ויגבש כיווני הפיתוח והקפיו לתכנון מפורט מוסכם.
3. איתי בקר יעביר לחמ"ת לבחינה בדיקות כלכליות-תיירותיות ועסקיות שהוכנו בעבר.
4. איתי ויפה יאספו נתונים, מדידות וכל חומר אחר הקיים שיובא בפני הצוות המשותף.

רשמה נורית ברמן

11/20/00

10/12/01

688

5.500
151
(17)

TOTAL P.01

הארגון הארצי של חברי ההגנה



ההגנה

- "עמותה רשומה"

בית אליהו-בית ההגנה, שד' רוטשילד 23, ת"א 68882.70, 5601605, 03-5661551, 03-5661208 פקס, 03-5661208 תל-אביב, כה' כסלו, תשס"ב
10.12.2001

לכבוד

מר אביעד שר-שלום

לשכת שר התיירות

הנדון: שילוט הכונה לג'וערה

שלום רב,

- תודה עלפעולתך הנמרצת!
- אני מסכים לחצעה ששלחת לי ואווה לך על המשך פעולתך.
- אהיה לקראת סוף החודש בג'וערה ובהזדמנות זאת אחזור ואבדוק את נושא צומת אליקים.

בברכה,

אלוף (מיל) אהרון דורון
יו"ר ארגון חברי ה"הגנה"

העתקים:

- מר ייים חכים - ראש המועצה האיזורית מגידו
- הנב' יסמין בן-חמו - מנהלת מוסיאו ג'וערה

משרד התיירות - לשכת מנכ"ל

תאריך 26/11/81

אל: חצי צ'ינג

מאת: פניאב

לידעתך

לטיפולך כנדרש

להתייחסות

הצעת תשובה לחתימת מנכ"ל

השב ישירות לפווה עם העתק ללשכת מנכ"ל

הערות:

א/א -

אני סאנס + סאנס סאנס

א/א

שכח

1

2

26/11/81

4

אני יוצר מה הקדיה

אני יוצר מה הקדיה

אני יוצר מה הקדיה

אני יוצר מה הקדיה

אני יוצר מה הקדיה

2

חח

אני יוצר מה הקדיה

אני יוצר מה הקדיה

אני יוצר מה הקדיה

אני יוצר מה הקדיה

אני יוצר מה הקדיה

↓

א/א

האם יוצר מה הקדיה?

א/א