

מדינת ישראל

משרדי הממשלה

משרד

אינדקס: 28

תכנון

תיק מס'

מחלקה

שם: החברה הממשלתית לתיירות - חרמון

ג - 4 / 2552

מזהה פיזי: 61.5/2 - 32
מס פריט: 351102

מזהה לוגי: 02-107-04-09-09
תאריך: 15/10/2013

כתובת: משרד התחבורה והרכבות

5-4

56

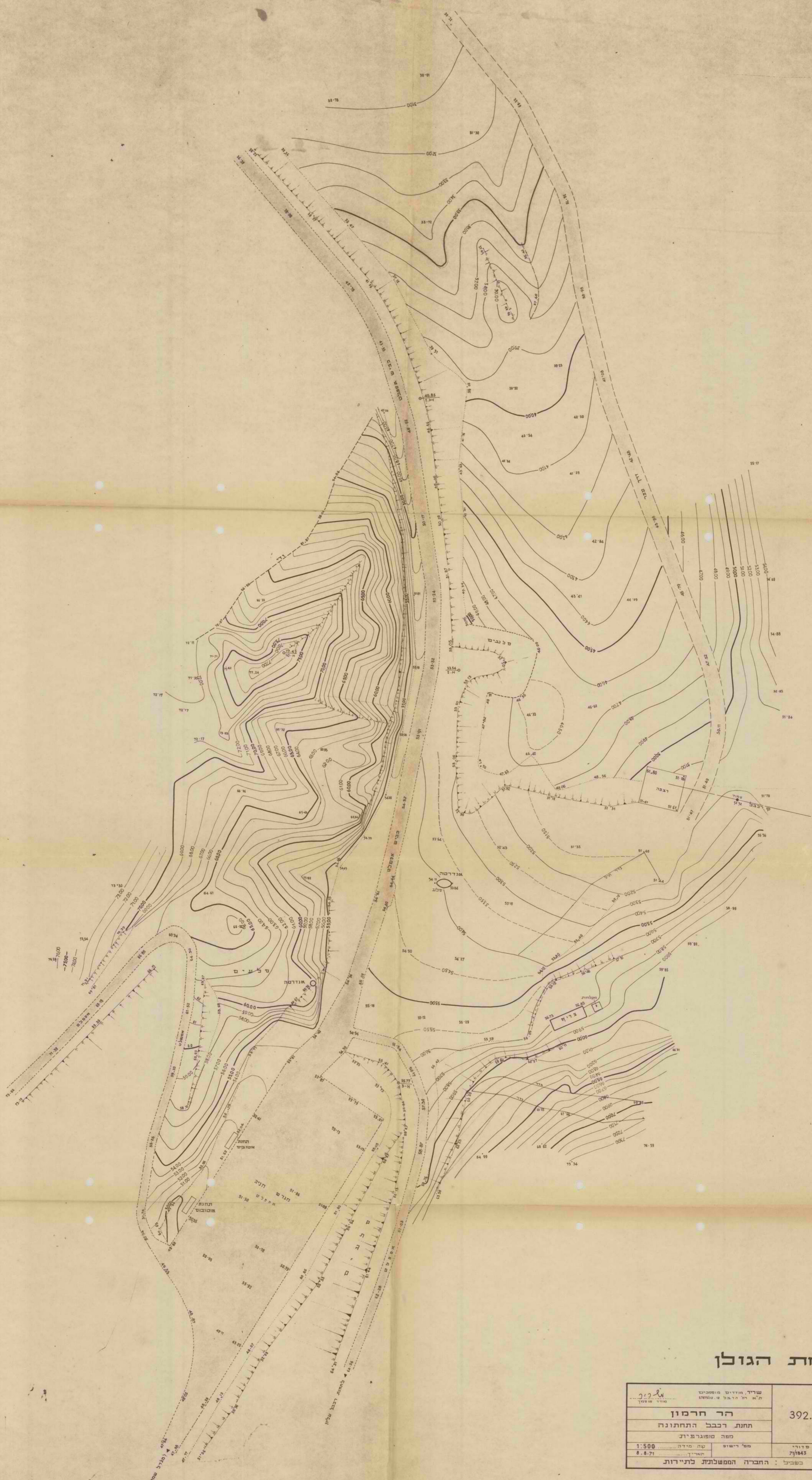

רמת הגולן

עירי, מודיעין מוסמכים תיאור דרך הרגול או סטנדרט מידת 1:500		392.0
הר הרמוון תחנת רכבל התחתונה מפה שפוגרופית		
מפת ירושלים 1:500	מפת ירושלים 1:500	מס' מידת 1:500
תאריך: 8.8.71		מס' מפת 1843/71
הוכן כשבייל: החברה הממשלתית לתוירות		

הפרויקט
 הוביל: מתיישבים
 לונבה הרבקה של תחנת הרכבל 51.80 (גובה יחס)
 נשלח באזור הצפון 298.71

392.0



רמת הגולן

 שירות המדידה והמפתים מ.א. 100 תל אביב		392.0 מ.
הר הרמון	תחנת רכבל עכווניה	1:500
תחנה	סופונו פרויט	24877
שם היישוב	רמת הגולן	1954
שם היישוב	רמת הגולן	1954

מוצגת
 תוכנית יחידה, גובה רמת הגולן הרמון, הרמון (1954)
 ג. גולן, ע. ארנסט מונטו

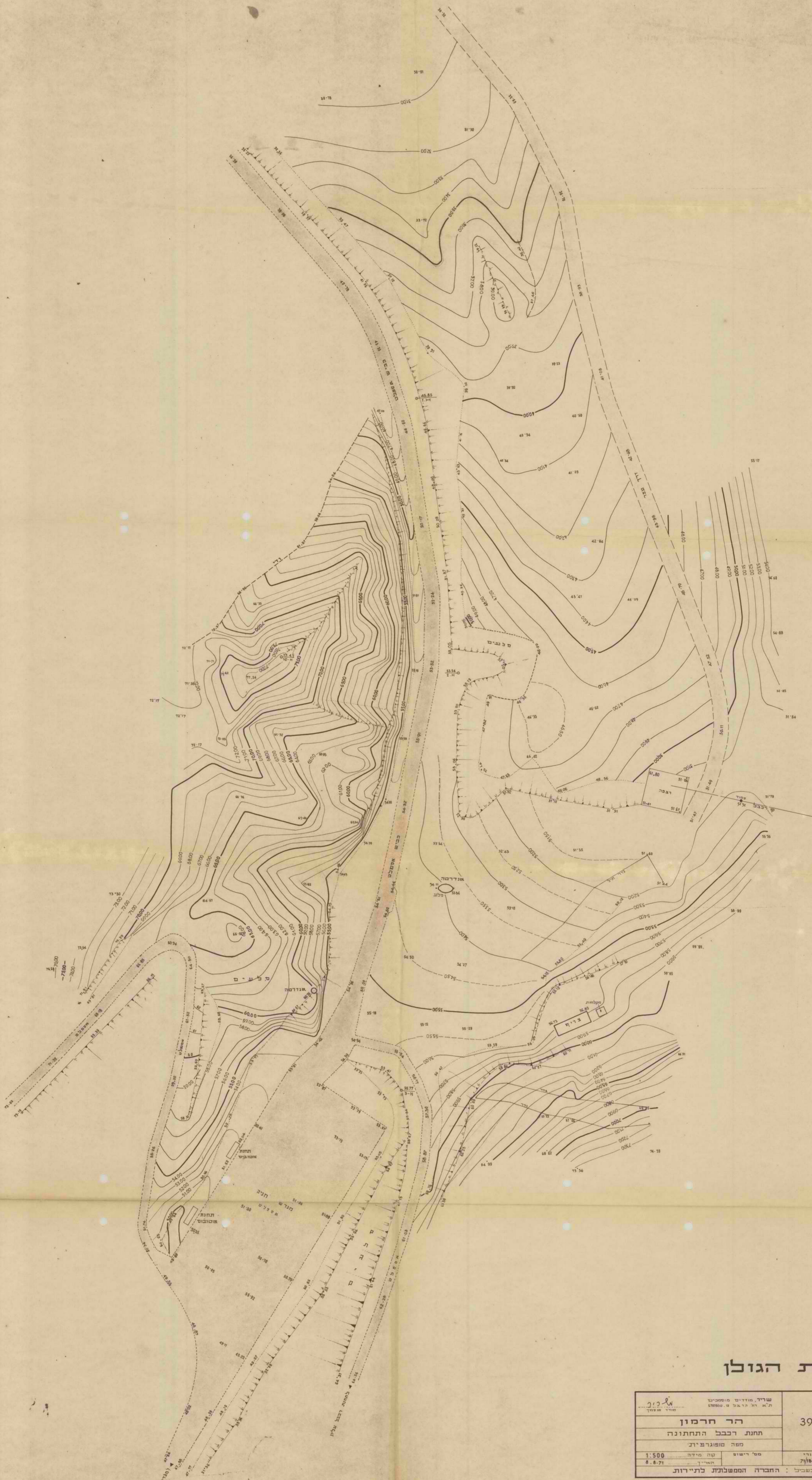

רמת הגולן

שריד, מודדים מוסמכים תא"ר רחל רובל ו-א. סמיואל מודד משמך		מ. 392	
הר חרמון			
תחנת רכבל התחתונה			
מפה סופוגרפית			
מ"ס 1:500	מ"ס רישום	מ"ס 8.8.71	מ"ס 27/843
הוכן בשביל: החברה הממשלתית לתיירות			

העברה
הנבחים מתייחסים לנובה הרבפה של תחנת הרכבל 51.80 (גובה יחסי)
המלחמה באזור הגולן 29.7.71

325.2

משרד המבחן והמדידה
מחלקת המדידה והמבחן
מס. 1500
תאריך: 1958
מ.מ. 11/1958

משרד המבחן והמדידה	
מחלקת המדידה והמבחן	
מס. 1500	
תאריך: 1958	
מ.מ. 11/1958	
משרד המבחן והמדידה	
מחלקת המדידה והמבחן	
מס. 1500	
תאריך: 1958	
מ.מ. 11/1958	
משרד המבחן והמדידה	
מחלקת המדידה והמבחן	
מס. 1500	
תאריך: 1958	
מ.מ. 11/1958	

תוכנית הקרקע

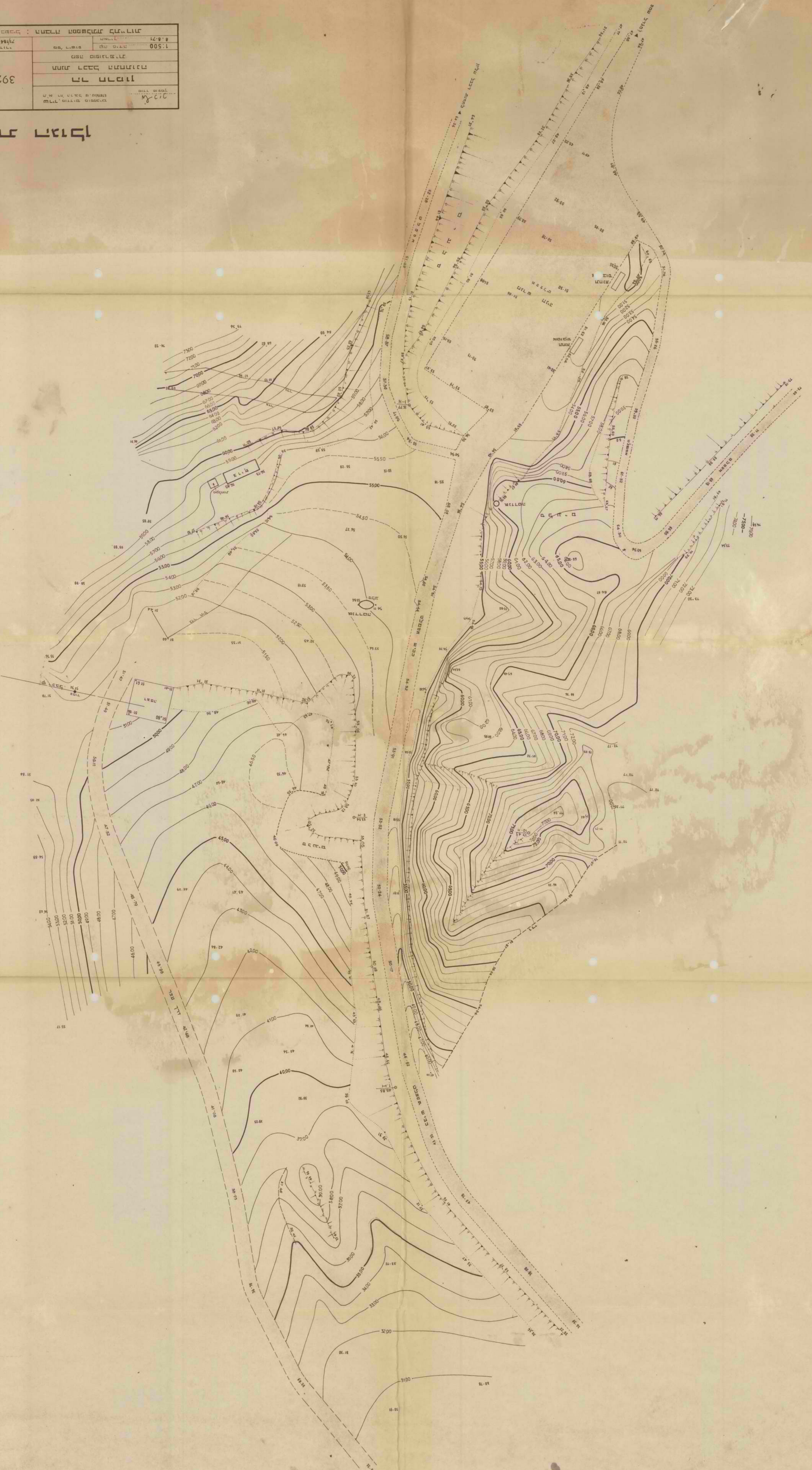

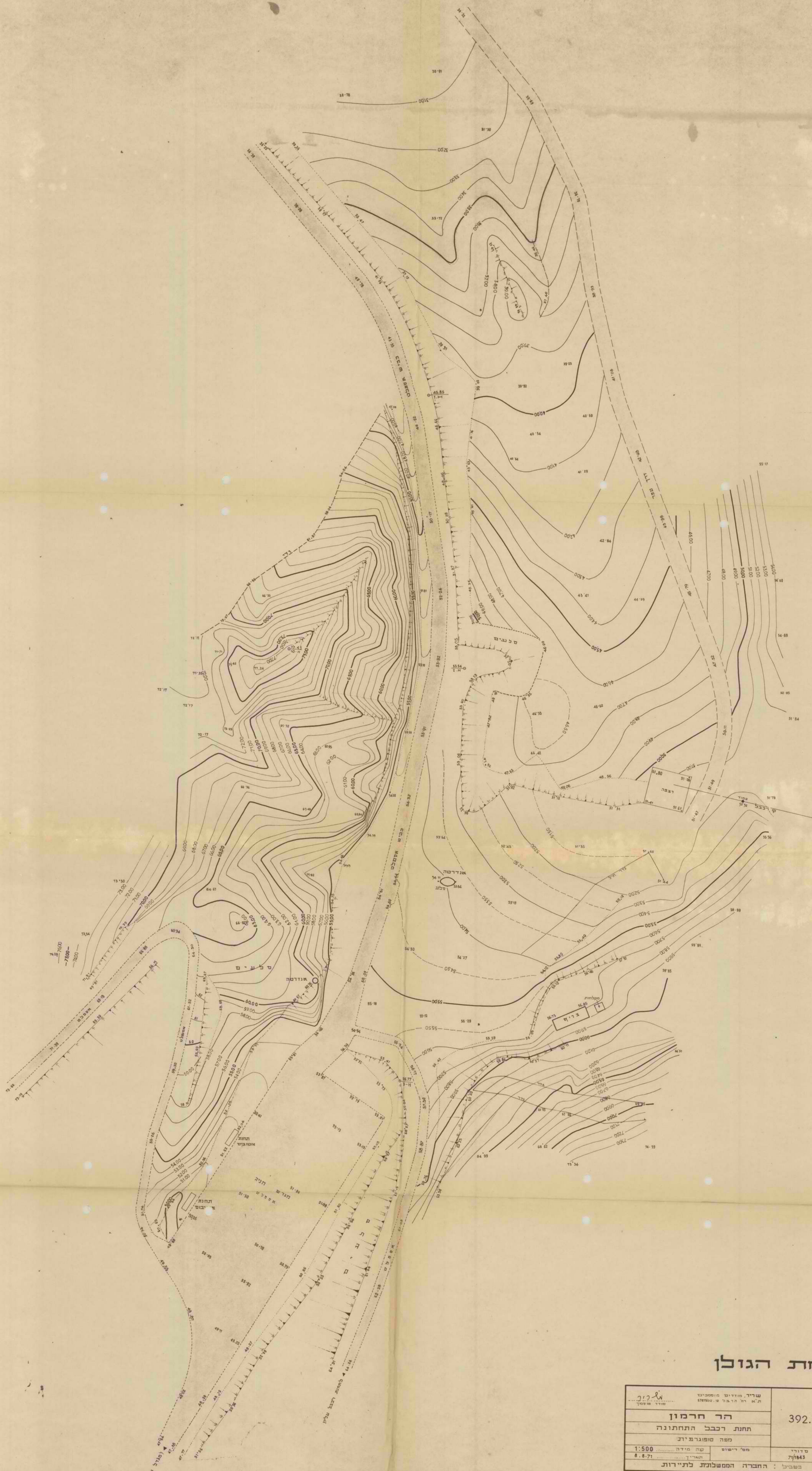

רמת הגולן

עירי, חודשים מוסמכים ת"א ת"ר הרב"ט מ. 579500 מודר. משמך		392.מ
הר חרמון תחנת רכבל התחתונה מפה ספוגרופית		
מ"ס סדורי ח.ש. 77/1843	מ"ס רישום 0.8-71	מ"ס מידה 1:500
היכון בשביל: החברה הממשלתית לת"ר ות		

מפרט
 הובהים מתיחסים לובה הרפפה של תחנת הרכבל 51.80 (גובה יחס)
 29.871
 הסמלוג באזור הצרף



מרחב תכנון רמת הגולן

תכנית מתאר חרמון

קנה-מידה 1:100,000

<p>שם התכנית : 809.00 דונם בקרוב.</p> <p>בעל הקרקע : מנהל מקרקעי ישראל.</p> <p>מניש התכנית : החברה הממשלתית לתיירות.</p> <p>המתכנן : ע. זר לרמן-מ. נלעד אדריכלים.</p> <p>כחובת : רז מהל' 20, תל אביב.</p> <p>תאריך : 3.9.1970</p>	<p>מחוז : 9 פה</p> <p>נושאים :</p> <p>שם התכנית : 809.00 דונם בקרוב.</p> <p>בעל הקרקע : מנהל מקרקעי ישראל.</p> <p>מניש התכנית : החברה הממשלתית לתיירות.</p> <p>המתכנן : ע. זר לרמן-מ. נלעד אדריכלים.</p> <p>כחובת : רז מהל' 20, תל אביב.</p> <p>תאריך : 3.9.1970</p>
---	--

מפה א'

שטח : 46600 דונם בקרוב

תכנית 66/202

<p>++++ רדבה לשטח צבאי פתוח</p> <p>----- שמורת פנים</p> <p>----- שטח צבאי פתוח (ששועי שטח)</p> <p>----- שטח שפורס (סקי)</p> <p>..... מסלולי סקי</p> <p>----- אזור לחבטון בעתיד (חנות)</p> <p>----- אזור מיוחד (בי"ס למק)</p> <p>----- תכני קיים</p> <p>----- סלפריק מוצע</p>	<p>----- עבול בינלאומי</p> <p>----- עבול התכנית</p> <p>----- עבול אדמות ישוב</p> <p>----- גבול שטח לחבטון מפורשת</p> <p>----- דרך קיימת</p> <p>----- דרך מוצעת</p> <p>----- דרך לבטון</p> <p>----- חניה צבורית</p> <p>----- אזור בני</p>
--	--



תבנית - אישור תכנון - (2777)

● ●

● ●

● ●

● ●

● ●

● ●

● ●

● ●

● ●



רמת הגולן

עזריאל מוסקוביץ תא"ר רח' הרצל 52 תל אביב		392.מ
הר חרמון תחנת רכבת התחתונה		
מפה ספוגרבי'ית		מ"ס סדורי 71/1643
1:500	קנה מידה	
8.8.71	תאריך	
הוכן בשביל: החברה הממשלתית לתיירות		

הפרט
 הובהים מתייחסים לנובה הרבה של רמת הגולן, 51.80 (נובה יחס)
 נשלמה באזור הצרף 28871

325.2