

יא, 6/8148

מאיר בן מאיר - אלכסיי - האדמה

43 מאיר בן מאיר - אלכסיי האדמה

תיק מס' 413

תש"ז



שם תיק: מאיר בן מאיר - מנכ"ל המשרד

מזהה פנימי: א-9/4148

מזהה פריט: 0013xtm

כתובת: 3-312-4-9-6

תאריך הדפסה: 30/08/2017

בני משה 26,

רחובות

לכבוד

מר מאיר בן מאיר  
מנכ"ל משרד החקלאות  
הקריה תל-אביב

א.נ.,

הנדון: רשיון לסחר סיטונאי ירקות ופירות

בחגובה למכתבו של מר אהרון פרחיה מיום 27 אפריל 84, הריני לחביא  
לידיעתך את הדברים הבאים:

- א. הנכון הוא, כי חנוחנו נמצאת בצומת, אולם לנו יש חניה רחבת מאחור  
עם גישה די רחבה למשאיות.
- ב. החנות אינה משמשת כמשרד תיווך, ומר שריה סעה בחנות (ואף הודעתיו על  
כך טלפונית).
- ג. חנותנו הינה החנות הסמוכה לתיווך, וגודלה כ-40 מ"ר.
- ד. נמסר לידיעתך, מכתב מעיריית רחובות אשר מאפשר לנו לקבל רשיון עוד  
כטרם גמר הליכי הרישוי.
- ה. תמקום הינו מסחרי.

הואיל ואין ברצוננו לעכב הליכים, הרינו מתחייבים בזה כדלקמן:

1. לשכור חנות אשר תענה על הקריטריון.
2. הרינו מתחייבים במפורש לנהל ספרי חשבונות כחוק.

נכבוד רב

העתק:  
סגן שר החקלאות ✓  
ח"כ מיכאל דקל

100

100

100

100

100

100

100

100

100

100

100

100

100

100

100

100



מלפון : 054-54456  
ת.ד. 1111

לכבוד  
מנכ"ל משרד החקלאות  
מר מאיר בן-מאיר  
רח' ד' מס' 8  
הקריה  
תל-אביב.

א.נ.,

הנדון: רשיון סיטונאי ירקות ופירות.

הריני להודיעך כי אין לנו כל התנגדות שמספ' [redacted]  
תקבל רשיון סיטונאי ירקות ופירות גם בסרס סיימו את  
הליכי קבלת הרשיון שהעיריה.

בכבוד רב,

יגאל כהן

חבר הנהלת העיריה

והממונה על מח' התברואה הרשויה  
והפיקוח.

העמק: מנכ"ל מועצת הפירות.  
מנכ"ל מועצת הירקות.

SECRET  
This copy contains  
no classified  
information.

SECRET

SECRET: NOFORN AND UNCLASSIFIED INFORMATION.

SECRET: NOFORN AND UNCLASSIFIED INFORMATION. [REDACTED]

SECRET NO.

SECRET COPY  
NOFORN AND UNCLASSIFIED INFORMATION  
EXCEPT WHERE SHOWN OTHERWISE

SECRET: NOFORN AND UNCLASSIFIED INFORMATION.

253.84

אם  
התורה

סדינת ישראל  
משרד החקלאות

ק"א

הנכונות  
מבחינת  
המניחים  
אשר  
הוא יהיה  
בין שני  
ההקדמ

בברכה

מאת

המנהל הכללי

4/10

20.2.84

לכבוד  
מר אהרן פרחיה  
מנהל המחלקה למחירים ואספקה  
מא  
...א

הנדון: בקשה לרשינון לסחר סטוני בירקות ופירות.

סגן השר דקל בקשני לענות אליך על חנה להמליץ בפניך לאשר  
למשפחה [redacted] מרחובות לקבל רשינון לסחר סטוני בירקות ופירות.

אודה לך על האשור המבוקש.

בכבוד רב,

מנכ"ל מלכה  
עוזר סגן השר.

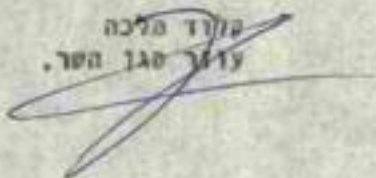

SECRET

SECRET  
TOP SECRET  
CONFIDENTIAL  
SECRET  
TOP SECRET

SECRET

TOP SECRET  
CONFIDENTIAL



Handwritten mark or signature in the top left corner.

לשכת

20.2.84

כבוד  
מר שמחה עופר  
מנכ"ל מועצת הירקות  
רח' קרליבר 25  
חיפה  
ישראל  
ת.ד. 100

הנדון: בקשה לרשיון לשחר טעוני בירקות ומירוח.

בהמשך לפניה המחלקה למחירים ואספקה של משרד החקלאות אליכם,  
בענין הבקשה לרשיון לשחר טעוני בירקות ומירוח של [redacted]  
ו [redacted] ברח' בנימין 2 ברחובות, בקשני סגן הסר דעל לפנות אליך  
על מנת להמליץ בפניך על אשור בקשה זו.

אודה לך על האשור המבוקש.

בכבוד רב,

קלוד מלכך  
עוזר סגן הסר.

Handwritten signature of Claude Melchior over the typed name.

10.1.05

OFFICE  
AT 1000, WEST  
1000, WEST  
FOR OFFICE USE

OFFICE USE ONLY - NOT TO BE REPRODUCED

THIS DOCUMENT CONTAINS INFORMATION OF A CONFIDENTIAL NATURE  
AND IS TO BE KEPT SECRET AND NOT DISCLOSED TO ANY OTHER PERSON  
WITHOUT THE EXPRESS WRITTEN PERMISSION OF THE OFFICE OF THE  
DIRECTOR, NATIONAL SECURITY AGENCY.

TOP SECRET (S)

CONFIDENTIAL  
TOP SECRET (S)

מועצת הפירות (ייצור ושיווק)

רחוב החשמלונים 119, תל-אביב 67-01 - טלפון 258492



בהשוכה נא לחזכיר

מחלקת הנהלה

מספר 507/84

תל-אביב, ב' אדר ב' תשמ"ד

6.3.84

לכבוד  
קלוד מלכה  
עוזר סגן השר  
מ.החקלאות  
הקריה-תל-אביב.

א.נ.

הנדון: מכתב מ-20.2.84.

ברחובות קיימים כבר היום 7 משווקים מורשים.

במציאות של רחובות שאין בה שוק סיטונאי מסודר והמסחר נעשה בבמה פיננה בעיר, מספר זה של סיטונאים גדול מדי מבחינת שקולינו והבנתינו את המסחר הסיטונאי ותרומתו להסדר השיווק.

מכאן שאיננו רואים כל אפשרות להרבות מספר הסיטונאים.

בכבוד רב,

מועצת הפירות (ייצור ושיווק)

ע.מאיר

מנכ"ל

העתקים:

מחירים ואספקה מ.החקלאות  
גינת-כאן

סניפים: תל-אביב, רח' החשמלונים 119, טל. 258492, 267031 - חיפה, שוק סיטונאי חדש, טל. 667000, 663065  
ירושלים, שוק סיטונאי, גבעת שאול, טל. 555435

עמ/רו

*Handwritten signature in blue ink at the top left corner.*

כ"ו בטבת התשמ"ד  
1 בינואר 1983

לכבוד  
מר מאיר בן מאיר  
מנכ"ל משרד החקלאות  
כאן.

א.נ.נ.

הנדון: תכנות פיתוח לישובים חדשים.

הנני מציע לגבש תכנית לקראת שנת 1984/5 בקשר להקמת  
לולי פיתוח לישובי בקעת הירדן, יו"ש ואחרים.

מכתב זה הוא בהתאם לסיכום בין שר החקלאות וביני.

בכבוד רב,

*Handwritten signature of Shimon Peres in blue ink.*

מיכאל דסל  
סגן שר החקלאות

העתק: שר החקלאות.

Handwritten scribbles or marks at the top right corner.

1951 JUN 20  
12:00 PM

TO: [illegible]  
FROM: [illegible]  
SUBJECT: [illegible]

RE: [illegible]

[illegible text]

[illegible text]

[illegible]

[illegible]

[illegible]

המחיר	אל:
תק מס'	מחז:
	החז:

(1) אים 811 א ק א

- 1) אים 811 א ק א
- 2) קים 811 א ק א
- 3) אים 811 א ק א
- 4) אים 811 א ק א
- 5) אים 811 א ק א
- 6) אים 811 א ק א

התאריך	מל:
4.12.83	מ- מילאן בקל סגן סר כמקל
חיק מס'	מכת:
	אנה ארזל - אנה
	הנדון:

מכתב מוסר

מכתב מוסר  
 ומכתב לראש המוסד  
 ומכתב לראש המוסד

מכתב מוסר

מכתב מוסר

מכתב מוסר

מכתב מוסר

מכתב מוסר

מכתב מוסר

מכתב מוסר

מכתב מוסר

מכתב מוסר

מכתב מוסר

30/11/83

למנוח שלום.

סופר ל' ע"ו קלוק שבניסיה שהיה  
~~בני~~ אצל המנ"ל היה ב'ט' ע"ז זולנין  
הנאמן מכתב ב'ט' אצל' - ה'ה' י'  
זולנין את האנה סאל' א'נה ישל  
הקל'.

כמה צבאות שותפות העדה הנ"ל

1 וצ"ע זכר' אסיה את בקרא סאל'

ה' 1978 במאה צבאות של מע' ב'ט' זולנין

2 את' פולגא הנה אסיה אלבל בה ב'ט' זולנין

הקל' ואל' מול ב'ט' זולנין, נהן ב'ט' זולנין קלוק  
למנוח הקל'.

3 זולנין 8 משל' יש אל' זולנין

" 9 משל' יש אמ' זולנין

" 4 משל' יש אמ' זולנין

" 10 משל' נוס' אמ' זולנין

" אמ' נוס' (ב'ט' זולנין ה'ה')

31 משל' מולן 38

ב'ט' זולנין אל' הנ"ל יש אצל' פיקס ש'ט' זולנין

של 200 קונה ומל' ז'ט' ש'ט' של ס'ט' זולנין.  
(צ"ע)

ה'ה' ז'ט' זולנין? ב'ט' זולנין  
ב'ט' זולנין



1. The first part of the paper is devoted to a general discussion of the problem.

2. In the second part we shall consider the case of a homogeneous medium. The results obtained in this part are of general interest and will be used in the following sections.

3. The third part of the paper is devoted to a detailed study of the case of a medium with a constant refractive index.

4. In the fourth part we shall consider the case of a medium with a refractive index that varies linearly with distance. The results obtained in this part are of general interest and will be used in the following sections.

5. The fifth part of the paper is devoted to a detailed study of the case of a medium with a constant refractive index.

6. In the sixth part we shall consider the case of a medium with a refractive index that varies linearly with distance. The results obtained in this part are of general interest and will be used in the following sections.

7. The seventh part of the paper is devoted to a detailed study of the case of a medium with a constant refractive index.

8. In the eighth part we shall consider the case of a medium with a refractive index that varies linearly with distance. The results obtained in this part are of general interest and will be used in the following sections.

9. The ninth part of the paper is devoted to a detailed study of the case of a medium with a constant refractive index.

דואר נכנס  
 17-11-1983  
 נכנס כיום  
 לחיק

# מועצה אזורית "מטה-בנימין"



ב"ה ד' כסלו תשמ"ד

10.11.83

לכבוד  
 סגן שר החקלאות  
 מר מכאל דקל  
 תל אביב

שלום רב;

## הנדון: מיכסות פיטום לעופות

בהמשך לשיחתנו בעל פה וכפי שידוע לך לתנועת המיכסות ביהודה ושומרון אין מכסות לפיטום עופות, על כן אבקש את התערבותך להקצות מכסות לישובים אשר נמצאים בעומק השטח. אודה לך באם תפעל בדחיפות להקצבה מינימלית לפי הפירוט הבא:

- |                |              |         |
|----------------|--------------|---------|
| א. כפר רימונים | 80 טון × 2 = | 160 טון |
| ב. כוכב השחר   | 80 טון × 2 = | 160 טון |
| ג. שילה        | 80 טון × 4 = | 320 טון |

אנא עדכן אותי כיצד דבר זה מתבצע.

- בית אל
- בית אל ב'
- בית חורון
- בית אריה
- גבעון
- חדשה
- כוכב השחר
- כפר אדומים
- מבוא חורון
- מכמש
- מצפה יריחו
- מתתיהו
- נווה צוף
- נילי
- עטרת
- ענתות
- עפרה
- פסגות
- רימונים
- שילה

בתורה  
 פנחס ולרשטיין  
 יו"ר המועצה

העתק: מזכירות הישובים

CT



כפר מחולה

מושב עובדים של המועד המזרחי  
היישובות חקלאיות שתושבית בעים

ד"ר הבקעה 10<sup>9</sup>30  
טלפון: 65-87085

ב"ה יום..... השבוע

196.....

למחנה!

20% של 2000 = 400

2000 - 400 = 1600

2 x 80 = 160

4 x 80 = 320

2 x 80 = 160

מחנה

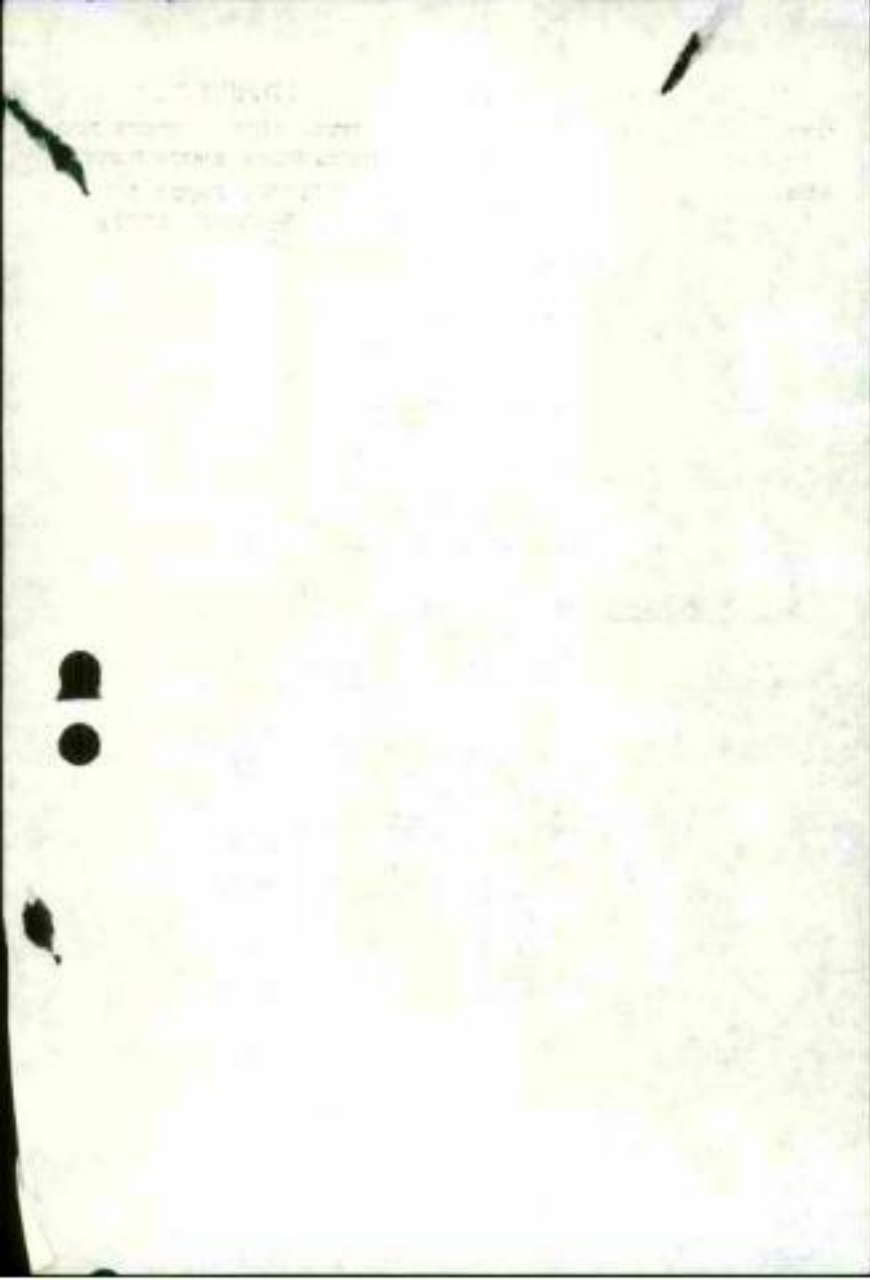

בתשובה נא לחסוף

תשובה  
1507  
תשובה

המועצה האזורית גדרות  
ע שרת 76858  
טלפון 91171 - 92950 - 085

כר' בתמוז תשמ"ג  
5 ביולי 1983

דואר נכנס  
7-07-1983  
נכנס ביום  
לחיק

תשובה  
התקן

לכבוד  
ה.כ. מיכאל דקל  
סגן שר החקלאות  
לשכת סגן שר החקלאות  
מ. החקלאות  
הקריה - תל-אביב

בכבדי...

הנדון: משק מס' 62 [redacted] משגב-דב.

אבקש את עזרתך לסייע לחבר כפר משגב-דב מר [redacted], המתישב  
הב"ל גר במשגב-דב מאז יסוד המושב ומתקיים ממשק עופות לבשר  
ובמשך השנים הגיע למכסת תכנון בשעור של 20 טון פטמים לשנה,  
והחלק מהמכסה קבל כתוספת בגלל נכות קבורה.

הברוקלאי מסור וקפדן ומפתח את נושא הפטמים במשק שנים  
במושבו.

כיום הגיע לתנאים מתפתחים וחדשנים, ודרושה לו תוספת מכסת בשר  
בכדי לבצל את המערכות שעומדות לרשותו, וכן ההוצאות הרבות  
שקיימות בגידול הפטמים אינם מאפשרים פרנסה מהעבודה בכמויות  
קטנות.

ולכן אני מבקש וממליץ להגדיל לב"ל תוספת מכסת בשר בשעור  
של 30 טון נוספים, דבר שיגדיל את הרווחיות והכדאיות  
לעבודה בענף.

בתודה רבה,  
יעקב לרנר  
ראש המועצה.



# משגב דב

ארגון פועלים לחתישכות חקלאית  
ע"ש רב גרוגר בע"מ  
ד"ג עמק שוזק טל' 91069-055

תאריך: כג' בתמוז תשמ"ג  
4 ביולי 1983 מס' \_\_\_\_\_

דואר נבנ"ש
7-07-1983
מס' ביום _____
יחידה _____

לכבוד  
מר מיכאל דקל  
סגן שר החקלאות  
לשכת השר  
הקציה-ה"ח

א.ג. . . .

הנדון: מכסת יצור פטמים משק מס' 62  
משגב-דב.

הרינו פונים לכב' סגן השר בבקשה לסייע למשפחה [REDACTED] ממשגב-דב, אשר מגדלים פטמים לבשר זה שנים רבות, כאשר המכסה הרשמית שעומדת לרשות חבר הכפר [REDACTED] היא בסך 20.000 קג' לשנה, בכמות זו קשה לפרנס ולקיים משפחה, בעקב הנטל הוא על הוצאות העבודה המבנים והאמריטיזציה כך שלא נשאר לקיום, לאחר ניקוי ההוצאות וכל זאת בתנאים שאין מחלות בענף הלול.

אי לכך מבקשים אנו להקצות מכסה נוספת בסדר גודל של 30.000 ק"ג נוספים אשר ביחד עם המכסה הקיימת מאפשרים קיום בכבוד מקומות בלולים יש לכמות הנ"ל.  
מר' [REDACTED] הנו נכה ואינו מסוגל לעבוד כתחום אחר במשק או מחוץ לה, על כן יש חשיבות כשקום הענף במשקו ע"י תוספת מכסת בשר.

בתודה ובברכה.

מזכיר [REDACTED]  
מזכיר [REDACTED]  
מזכיר [REDACTED]  
מזכיר [REDACTED]



UNCLASSIFIED

DECLASSIFICATION AUTHORITY: 25 CFR 171.104-1  
DATE OF REVIEW: 08/14/2013

REASON FOR REVIEW: 25 CFR 171.104-1  
APPROVED FOR DECLASSIFICATION BY: [Signature]

DATE OF DECLASSIFICATION: 08/14/2013  
CLASSIFICATION: UNCLASSIFIED

REVIEWED BY: [Signature]  
DATE OF REVIEW: 08/14/2013

APPROVED FOR DECLASSIFICATION BY: [Signature]  
DATE OF DECLASSIFICATION: 08/14/2013

REASON FOR REVIEW: 25 CFR 171.104-1  
APPROVED FOR DECLASSIFICATION BY: [Signature]

DATE OF DECLASSIFICATION: 08/14/2013  
CLASSIFICATION: UNCLASSIFIED

REVIEWED BY: [Signature]  
DATE OF REVIEW: 08/14/2013

UNCLASSIFIED  
DATE OF REVIEW: 08/14/2013  
REASON FOR REVIEW: 25 CFR 171.104-1

3/11/73

מכתוב שלום!

בענין מכתוב שלום ל-8  
משפחות בלוצק.

לפני אמצע השנה ה'תש"ג נתן  
קלוב, בשם "הוועדה החדשה"  
לבווארש, לתת ל-8 המשפחות  
הנ"ל סכום של כ-250 (כ-250) לונה.  
(כ-250 י"ס באגוד).

א המשפחות הנ"ל הכפילו את  
הכופים שלהם על אשכול  
גני כל עזרה. (הסכום)

היא מבינה בזמנו רק 1/4 לול  
אמריקה) כיום בלוי  
מבחינת הביקוש יכולה להיבנות  
את עצמה.

ע המפואר הנ"ל לקחו, על  
מנת להרוג את בלוי,  
300,000 גולד הלוואה (במחיר  
בלוי) שהיה אבוקו (במחיר  
5 שנים) הם בלוי ~~בלוי~~  
למנוע.

באם לא יזנחו לקרא בלוי  
אלו תרנגולות (מחזור מנסה)  
יזנחו משמאל אלו לקש"ר  
בלויים.

כל בניהנו לזולתן למטא  
אנחנו בהנהלה של ~~לא~~ לא  
הכלוא. למארגה נרצה לך  
שאתה 6000 און מטא  
פאט - אוננו לא בקומה.

~~אנחנו~~, ~~במארגה~~  
אנחנו מתן להנהלה  
הנהלה ולנהלה של לזולתן  
אתה לך מטא און המטא  
המטא 65 און מטא לך.  
(~~אנחנו~~)  
(אנחנו בנה וטנו).  
בתורה של  
יול' אשלים.

א.י.ה.  
פ.א.ה.מ.ר.ו.ן  
ה.י.ו.ס.  
י.ו.ס.  
OVDEI ADAMA  
IN GAN-HASHOMRON  
COOP. VILLAGE FOR AGRIC. SETTLEMENT Ltd.



עובדי אדמה  
בגן-השומרון

כפר שיתופי להתיישבות חקלאית בליים

GAN-HASHOMRON,

28.11.83

גן-השומרון, יום

P. O. KARKUR, - PHONE PARDESS-HANNA 78936

5.15.101/11

102800

לכבוד

ועדת מכסות לייז סופעת הלול

תל - אביב

א.ג.ב.

הגדרות מכסת פיסתם גן השומרון

לגן השומרון מכסת פיסתם של 110 טון, כמו כן יש לגן השומרון מכסת ביצי מאכל של 1028000 יח"פ.

בחודש סוף 83 ניקשנו להוסיף מכסת ביצי המאכל לפיסתם כדי להגדיל לייצור פיסתם 210 טון בשנה.

בהתאם לבקשתנו זו והחלטת לבנות חוות פיסתם חדשה שחוף לכפר כדי שתעמוד ככל הקריטריונים הגדרתיים ע"י השרותים השרבטיים.

לצערנו בחודש יוני 83 תוך כדי הקמת חוות הפיסתם בפצע במאונת דרכים החבר אשר ריכז את מיכסות והקמת חוות הפיסתם, לצערנו חבר זה שוכב סמוך עד היום ומכאן התעכבה כל הקמת החווה ובפועל השנה לא נזכל לייצר מכסת הפיסתם מלרשותינו.

בנתיים גורר מצב טבו אנו מצויים בשתי רשימות של סופעת הלול.

א. מחליפים לנו 514 אלף ביצי מאכל ל - 51 טון פיסתם.

ב. ברשימה ביטוליים עקב אי ביצוע מכסלים לנו 55 טון פיסתם.

בבקשתם להתחשב במסיבות המיוחדות שנרצרו אצלנו בשנת 83/4 עקב פגיעת החבר שריכז הקמת חוות הפיסתם.

בבקשתם להוסיף לנו כל מכסת ביצי המאכל לפיסתם ולא לבטל לנו 55 טון פיסתם עקב אי ביצוע כך שלשנה 84/5 נחיה עם מכסת של 210 טון פיסתם אשר המגבים החדשים לייצורם במצאים בשלבי הקמת החווה ולמחובנים לקליטת עופות בחודש סוף 84.

לתשובתכם החיובית נחכה.

ב ב ר כ ה  
חיים גלעד

י.י.ה.ה.מ.ר.ו.ן  
גן השומרון  
י.י.ה.ה.מ.ר.ו.ן

העמק: מיכאל דקל - סגן שר החקלאות  
איחוד חקלאי  
אילן זיגמן - סנכל סנא

STATE OF TEXAS  
COUNTY OF [illegible]

NOT PUBLIC RECORDS



STATE OF TEXAS  
COUNTY OF [illegible]

NOT PUBLIC RECORDS

THIS INSTRUMENT WAS FILED FOR RECORD IN THE PUBLIC RECORDS OF THE COUNTY OF [illegible] TEXAS, ON [illegible] DAY OF [illegible] 19[illegible].

[illegible]

[illegible text]

[illegible text]

[illegible text]

[illegible text]

[illegible text]

[illegible text]

[illegible text]

תאריך 30.11.83

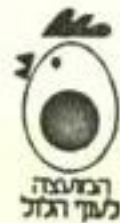

אלו: דן - האגף

מאת: מנהל - חשבונות

א.נ.

חנדון: מס הכנסה - 1983

לפי הודעה מס' 1000/83  
תאריך: 28/83

הכנסה - 143,820  
(מסוימת) 109,701

זמן: 83/4  
קיבולת 50% מס הכנסה

בברכה,

  
המועצה לענף הלול  
ח.ד. נניד - חל-אביב

תאריך	28.11.83	אל:	מיכאל בק
תיק מס'		מאת:	ק"צ
		הנדק:	

המרת קינזים אפטימים.

1) אן ומאמון - יקבל רק 500 טון.

2) סלטים - לא יקבלו קטל.

רשאות אולפין - זמן טוב לא תפא.

3) מיצרי - יקבלו מבנה היצאם לעקלקל.

זיכרון

יש ססט טון פטימים אלווקה.

ים חלקו רבו באות זמן של אולפין.

ומאיר בן מאיר עתה א שדני אוחלטי.

אבני אן מאיר יש פטימים אחרת יש אדם

מבנה אצטון ברזל ומנזים אפטימים

אדם אוקה

פטימים ארוטמן בלם וקניס אפטימים אדם פטי

אפטימים ברזל מאיר אפטימים



התאריך 13.11.83	אל: מר. מ. בקן - סגן טר החילוף
תיק מס':	מות:
תדריך:	

# מכתב ביצים קן שאמרון

אשר ביום הפרטים זהו הנמנים:

(א) מכתב הישוב בצדק הרחוק - 2028/83

(ב) הייצור בסוף בשנה הוותיקה בשנת 83

ה-83/31 - 2028/83

(ג) נאכה אי הייצור בשנים באחרונה

בואו - נמקו חלק ממכתב הישוב ביום

חלק המוצר כי ממכתב הישוב זה

יום א 214,70

(ד) המכתב ה"א בהתאם לדעת הישר

המוצר "ה" היום אמרן אמרן

הרשימה הכוללת מוצר הימים הקרובים

מוצר המכסה על המוצר

מקור 50,000 דולר א"א

OVDEI ADAMA  
IN GAN-HASHOMRON  
COOP. VILLAGE FOR AGRIC. SETTLEMENT Ltd.



עובדי אדמה  
בגן-השומרון

155 שח"מ לחתימה חקלאית בע"מ

GAN-HASHOMRON, 23.3.83 יום  
P. O. KARKUM, - PHONE PARDESS-HANNA 78936  
515/5913 000000

לכבוד  
הנהלת הילול  
מח"ה היסטוריה  
לפני מרדכי אליאב  
חי - אביב

א.ג.ב.

הגידון: החלפת מיכסה ביצי מאכל לפיטום

בוצעו להחליף מיכסה של 100 אק"מ ביצי מאכל הסודה מיכסה  
של פיטום.

בשקבם לאחר החלפת זו ניהודיגור על פיצוס והחלפת.

ב ב ר כ ה  
חיים בלעז

עובדי אדמה  
בגן-השומרון  
כפר שומרון

החלפת מיכסה של 100 אק"מ - האולד החקלאית.  
סגולת ליל - באן.



תל אביב, ת.ד. 7133, מיקוד 61071  
רח' סמלן 2 מברקים מועצת החל  
טל 254191 טלפקס 33523

המועצה  
לעוף הכול

קטן

מחיר 25.83  
מ"י יבול 67000

לחומר  
המחיר  
25.83

מחיר: 283.83 / מחיר / עיבוד - מחיר  
מחיר: 515/59/3 / מחיר / עיבוד - מחיר

המחיר לעוף קטן - מחיר  
מחיר: 283.83 / מחיר / עיבוד - מחיר  
מחיר: 515/59/3 / מחיר / עיבוד - מחיר

מחיר: 283.83

מחיר: 515/59/3

# אגוד משקי עופות לרביה

אגודה שתופית חקלאית בע"מ  
תל אביב 65241, רח' ביאליק 12, טלפון 4-653072  
ת.ד. 4979 מיקוד 61048



נא להזכיר: 757 א"

25/9/83

תל אביב, י"ח תשרי תשמ"ג

לכבוד  
מסק גן השומרון

א.נ.א.

הנדון: מכסה ביצי מאכל.

אנו מאשרים בזה שהאגוד קיבל סובסידיה  
לביצי מאכל לשנה 82/83 על סמך ניצול מיכסת  
ביצי מאכל מסק גן השומרון בכמות של  
1.439.431 ביצה.

בכבוד רב,

אגוד משקי עופות לרביה  
דניאל קזמרוסר

16/11/03

סכומים  
0 / סר הגלגול  
מי איבא קקל

1.1

הנחיות: # עמדת משרת סמל עלוני סמל

1. לפני למידה משה בינו בקנה להבדיל  
את מפת המלח שיש לה עם משרת סמל  
מ 250 אלף שנה לפני ימינו ומאז  
קלוג, הודו בנתיבי, למי זולתי, בספק,  
ההבדל את המטה במלח.

2. במלח 50 / אלף שנה  
אלף ימים אפולו.

3. בינתיים, עקבנות משרת סמל  
מ 300,000 שנה קודם, בהלוואת  
בולגריה עם ליג הקטלוג וזיה עם 5 שנה  
על מה למד # המחקר על עולם אמריקני  
שנתו # עו הסוגות - ו עולם או אמריקני  
בנה לעולם את הולד המחקר בניה האנה  
בינתיים.

4. החלפת בינתיים חלופה נסגרת את קולג  
המלח נבונה חלופה (וינלוק משרת).

5. יש בינתיים חלופה האלה בינתיים  
המשיבים האקולוג של משרת הגלגול  
מינתיים זולתה מקבוצת משרת בינתיים -

6. הר"ב'ת המולדת כל חוקם כולל קנין  
→ צ"ח המולדת מתנתה ב 2000  
כולל (2000 קוואר ו'ותר למשה)

7. צ"ח המולדת למשה בתולדת המולדת  
צ"ח משה למשה המולדת המולדת והולדת  
הקנין המולדת - מאתה לאו משה  
למשה בתולדת.

8. כולל יום למולדת, כפי שצ"ח לאו  
2000 אלף משה למשה ומשה  
משה למשה למשה למשה למשה למשה  
למשה למשה למשה למשה למשה למשה  
המולדת למשה:

מולדת, משה למשה, משה למשה,  
משה למשה, משה למשה.

9. למשה כל משה למשה למשה למשה -  
הוא משה למשה למשה למשה למשה  
המשה למשה למשה למשה למשה למשה  
למשה למשה למשה למשה למשה למשה.

10. משה למשה למשה למשה למשה למשה  
משה למשה למשה למשה למשה למשה  
למשה למשה למשה למשה למשה למשה.

בתולדת

משה למשה

משה למשה



מדינת ישראל / משרד החקלאות  
STATE OF ISRAEL / MINISTRY OF AGRICULTURE



מינהל המחקר החקלאי  
מרכז וולקני  
לשכת ראש המינהל

ז' כסלו התשמ"ד  
13 נובמבר 1983  
תאריך: DATE:

לכבוד  
גב' פנינה גוטפריד  
רחוב השקמה 5  
בני יהודה - 56905

שלום רב,

אני מודה לך על שכתבך מה-4.11.83.  
חיות הנרי היא בהחלט אחת מפינות ההמד בארץ ואין ספק שיש לעשות כל  
מאמץ כדי לשמרה לשובת תושבי האזור. יחד עם זה נדרשים אנו עתה לצמצם  
במאד את תקני כח האדם ותקציבנו וזה מחייב אותנו לבחון כל אחת מפעולותינו  
מחדש.  
תפקידו של מינהל המחקר הוא לקדם את המחקר החקלאי ובתחום הנרי לדאוג  
לאקלומט, בהינתן רבויים של מינים חזשים. הגענו למסקנה שאם פעולה זו  
תעשה בבית-דגן בצמוד למחלקה שלנו לפרחים, תוכל פעילות מקצועית זו  
להעשות יותר טוב ובחסכון רב בכח-אדם ותקציב. בגלל הצמצומים אין לנו מנוס  
מלהעביר פעילות זו לבית-דגן.  
יחד עם זה הצענו שתשמר החווה כגן לשרות הציבור אך זאת ברשות הטוענה  
האיזורית ו/או ארגון הגננים ואני מבין שהדבר יסתדר בכוון זה.  
אני מודה לך על התענינותך ודאגתך.

בברכה רבה,

פרופ' גד לובנסטיין  
ראש המינהל

העתק: מר מ. דקל, סגן שר החקלאות  
ארגון הגננים

ט"ו תמוז תש"ג 17-11-53

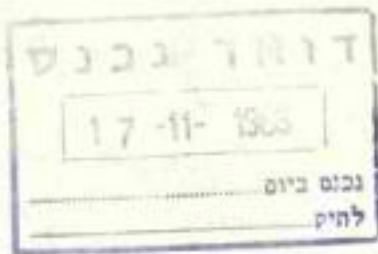

הטובה: פנינה אטלפביץ

ד"ר שיקה 5  
ט"ו תמוז תש"ג

צ"ל ירושלים

56905/

לכבוד  
צ"ל ש"צ  
מנצח מנהל  
מנהל אלקטרוני

איני

בביקורי האמון החלתי הניתי נפשי למען שאתם  
לחגוג את חג החנוכה האלקטרוני.  
לפני אפרת ודני במקום צדו הוא אבתי נפשי!

ואת הניתי זה לא נקרא מקום באיך לקנות שתיים, חלל הניתי הניתי  
לכ"ס ומקום השנה לסביבה הקרובה והחוקה.  
לפני נקראתה בופוס בארץ שיש קשר בה לצד בין המקום  
ובין מקומו חלל נאי היא אצל המקומות הללו.

וקשר אליו המקום החלל מופי האלף אוכליה, 1956  
השתרע בקרבם לפניהם נאי של החישובים השלבים בחינות רבין אצל  
נשי פראיזיסטיה למודל החילוף, אלאו אחריו אצל השלבים הניתי בעליה.  
מאז שבו הקצבתה לנו מקומות בחלל אחר השלבים רבתי סקר  
אצלו ספרים הפיזיקה ופיזיקה. מהם היא אצל קטנים בביקורי החילוף.  
קשה מאוד למנות חלל הקראית אצל הכסף של אבי וק

אין קשר חילוף.  
אין מקומות אצל כל לשון אפסית למען עברת חלל  
אצלכם את חילוף!  
קשה לומר חילוף שגם כפוזיטב כל כלי השלבים לשלבים כצד.  
במקומות רבוק השלם הנה שלבים שגילתו כסודם שם כאשר הם  
החזקה הוא הפספ. שם החזקה פיזיקה אפניקסאן דאל, קרולמאן.  
חלל פנינה השלם אפסית ומהשילף חלל תולדותם של אצלו השלם  
אצליו המקומות בחלל!!

ג' אפרת  
פנינה אטלפביץ  
ט"ו תמוז תש"ג  
מנהל אלקטרוני  
מנהל אלקטרוני



1

10

The first thing I noticed when I stepped  
 out of the plane was the fresh air. It felt like  
 a warm blanket after a long winter. The  
 sun was shining brightly, and the birds were  
 chirping happily. I took a deep breath and  
 smiled. This was my first time in a new  
 country, and I was excited to see what  
 it had to offer. The people were friendly  
 and welcoming. They showed me around  
 the city and helped me get settled in.  
 I was lucky to have found a nice place  
 to live. The food was delicious, and the  
 culture was fascinating. I had heard  
 that it was a beautiful country, and now  
 I knew it was true. I was in luck.  
 Everything was just what I needed.  
 I was finally home.

דואר נכנס  
 13-11-1983  
 נכנס ביום  
 AGRICULTURAL RESEARCH ORGANIZATION  
 THE VOLCANI CENTER  
 OFFICE OF THE DIRECTOR

106

מדינת ישראל / משרד החקלאות  
 STATE OF ISRAEL / MINISTRY OF AGRICULTURE



מינהל המחקר החקלאי  
 מרכז וולקני  
 לשכת ראש המינהל

ג' בכסלו התשמ"ד  
 תאריך 9 בנובמבר 1983  
 DATE

לכבוד  
 מר חנן הברר  
 מזכיר הארגון לגננות ולגדף  
 שדרות שאול המלך 8  
 תל-אביב - 61400

שלום רב,

בתשובה למכתבך מה-30.10.1983 הריני להעיר:  
 נושא איכות הסביבה וגננות הנוי כוזאי קרובים לליבנו ומינהל המחקר כפי  
 שידוע לך וכמוזכר גם במכתבך, הווה את הבסיס והגרעין למחקר ופיתוח  
 בתחום זה.  
 יחד עם זה ידוע לך שהמערכת הציבורית כולל מינהל המחקר, נדרשת לקצוץ  
 בתקני כח אדם ותקציב. תפקידנו לכן להתרכז בפעילות מחקר ופיתוח ואין  
 מנוס לעצם פעילויות אחרות, כגון - החזקת גני הדגמה ולימוד.  
 לאחר שלמדנו ובדקנו את הנושא במשך כמעט שנתיים הגענו למסקנה שניתן  
 לבצע את פעילות האיכלוס, המחקר וההפצה ביתר יעילות אם הפעילות תרוכז  
 בבית-דגן כחלק מהמחלקה שלנו לפרחים. לכן לא נפסיק את הפעילות המחקרית  
 ואולי אף נצליח לתגברה (ע"י התייעלות) אך לא נוכל בתנאי העצמון הקיימים  
 להמשיך באחזקת הגן. ובטאמר מוסגר - עד כה לא מצא הארגון לגננות ולגדף  
 לנכון להשתתף במחקרים בתחום כפי שמקובל לגבי כמעט כל ענפי החקלאות האחרים.  
 מחייב אני כמובן שגוף אחר יקבל על עצמו את אחזקת הגן - המועצה  
 האיזורית, ארגונכם, מדרשת רופין וכד', אך באחזקה זו לא יוכל מינהל המחקר  
 להשתתף לא בתקציב ולא בתקני כח-אדם.

בברכה,  
 גל  
 פרופ' גד לובנסקיין  
 ראש המינהל

העתקים:-

- מר פ. גרוסר, שר החקלאות
- מר מ. דקל, סגן השר
- מר ש. אסף, המרכז החקלאי
- מר ע. דגני, מ.א. עמק חפר
- ד"ר א. מרינוב, השירות לשמירת איכות הסביבה



30.10.83

לכבוד:

שר החקלאות - מר פסח גרופר  
סגן שר החקלאות - מר מיכאל דקל  
מכון וולקני - מר גד לוינסטיין  
המרכז החקלאי - מר שמחה אסף  
השרות לשמירת איכות הסביבה - דר אורי מרינוב  
מ. א. עמק חפר - מר עמוס דגני

כיום, כאשר המודעות לשיפור איכות הסביבה הולכת וגוברת בתודעת הציבור, וחלקי ארץ גדולים מצויים בתהליכי ישוב וגיבון, נדרש ונחרד ציבור הגננים לשמוע על ההחלטה לחסל את חוות הנוי שליד מדרשת רופין.

חוות הנוי איקלמה והפיצה מאות צמחים ברחבי הארץ, והיוותה גרעין ובסיס לפיתוח וקידום הגננות בארץ.

שטח החווה הוא כ-60 דונם, ובה גן הדגמה ומשתלות לריבוי ומכירת צמחים. הקרקע חכורה חכירה משנה מהמדרשה לחקלאות על"ש רופין, קרי- המרכז החקלאי.

חווה הנוי פעלה כענף וכחסות מכון וולקני - מינהל המחקר החקלאי בבית דגן. החווה וניפקדה בשלושה מישורים הקשורים ותלויים זה בזה:

א. איקלום צמחים למטרות גנניות, כאשר הדגש הוא על צמחים הסכונניים במים המתאימים לתנאי הארץ השונים.

ב. הפצת הצמחים באמצעות המשתלה שבחווה לחלקות הצפיה, למשתלות ריבוי פרטיות ולגננים במיגזר הפרטי והציבורי.

ג. גן הדגמה של כ-1,000 צמחים מאוקלמים, ותיקים וחדשים, אשר מהווה כשלעצמו אתר לימודי ממדרגה ראשונה.

ניתן לומר שחוות הנוי היא המוסד היחידי בארץ שפעל בשלושת המישורים האלה, והשפיע מהותית וערכית על התפתחות הגננות.

בארץ כ-200,000 דונם שטחים מגוננים המשפיעים על איכות הסביבה למניעת זיהום אוויר, כלימת רעש וסחיף, עיצוב הנוף ויצירת מקומות נופש ומרגוע בתחום הפרטי והציבורי.

באמצעות צמחים מתאימים ניתן להוריד את עלות האחזקה של גנים אלה בצורה משמעותית מבחינת כוח אדם, צריכת מים, זבלים, דשנים וחומרי הדברה. קידום מן הסוג הזה דורש מערך אינטרודוקציה, מחקר, תצפית והפצה בהיקף הנכון.

נראה שמינהל המחקר החקלאי המעיט בחשיבות פעולותיה של חוות הנוי, והסתפק כמתן תשובה חלקית ומצומצמת רק לפונקציה של איקלוס צמחים, כאשר פעולת ההפצה וגן ההדגמה שכחוה נידונים לכלייה.

ארגון לגננות ולנוף מתריע ומזהיר מפני תהליך זה, שיהרוס מוסד בעל חשיבות ראשונית בשטח הגננות ואיכות הסביבה, ויביא לנסיגה גדולה בענף זה. אנו פונים למוסדות הקשורים בנושא זה - משרד החקלאות, מכון וולקני, המרכז החקלאי, השירות לשמירת איכות הסביבה ומועצה אזורית עמק חפר -

א. לעכב את ביצוע ההליכים לפרוק חוות הנוי.

ב. למצוא פתרון יעיל ופורה לפונקציות שהחוה פעלה בהם. יש להבטיח את המשך הפעילות של איקלוס צמחים על-ידי מכון וולקני, לפחות באותו היקף בו פעלה חוות הנוי, תוך מגמה להרחיב את המערך לאינטרודוקציות חדשות, לפיתוח הגננות ויעילות אחזקת הגנים.

ג. והיה אם מכון וולקני לא יהיה מוכן לקבל על עצמו את הדאגה לגן ההדגמה בחוות הנוי ולפונקציה הפצה הצמחים המאוקלמים - הארגון לגננות ולנוף יהיה מוכן לשקול ולקבל על עצמו את האחריזות למקום, באחזקת גן ההדגמה וכמרכז גנני להפצה צמחים, ידע והדרכה גננית. זאת בתנאי שהגורמים הרשומים בראש מכתב זה ישתפו פעולה למען מטרה זו.

בברכה,

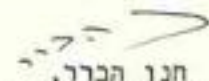
  
חנן הבר,   
מזכיר הארגון לגננות ולנוף.

העתק: - מר יאיר אלבר - מנהל חוות הנוי

- מר יצחק הלאור - יו"ר הנהלת ענף עיצוב פני הכפר

31  
משרד המדע והטכניקה  
מס' 1923  
כא אב תשמ"ג  
31 יולי 1983

דואר נכנס  
23-08-1983  
מס' 1923  
משרד המדע והטכניקה



משרד המדע והטכניקה  
אגף הפתוח  
MINISTRY OF SCIENCE AND DEVELOPMENT

לכבוד  
מיכאל דקל  
סגן שר החקלאות

הנדון: רשויות מרעה ביו"ש

בהמשך לשיחתנו ביום שני 18.7.83 בענין, אין צורך להדגיש  
חשיבות הענין שיקדם נוכחות יהודית בשטח בצורות שונות,  
וגם יספק מקור פרנסה.

עד עתה הוקמה רק רשות מרעה אחת במועצה אזורית בנימין,  
הגיע הזמן להקים רשויות דומות בשאר המועצות האזוריות ולתת  
להן את הכלים לפעול בצורה מעשית, מן הראוי שמשרד החקלאות  
יקח יוזמה בנדון.

הצעתך לזמן את כל הנוגעים בדבר נראית המעשית ביותר  
אודה לך אם תפעל בנדון.

בכבוד רב  
אברהם שבו  
יועץ השר לפתוח

העתק: בני קצובר - שומרון  
שילה גל - הר עציון  
ישראל נדיבי - בקעת הירדן  
רוני טכנר - דרום הר הברון.

part of part

part of part

טופס 1

משרד התקשורת

# מברק



מס' סידורי	מס' מקורי	בית הדואר המקורי	ז ש ל ח		מס' המלים	מס' סידורי	מס' סידורי	
			ביום	בשעה			מס' סידורי	מס' סידורי
		10	10	10	10			
	4008098							

מיקום בקו מס' 10  
מיקום בקו מס' 10

78 :

הכלל העסקי מברק שנשכח למר מאיר בן מאיר תל אביב

אנו דוחים את תכנית יצוא הירקות לעונת סתיו הורב 83-84 שהוגשה בין משרד החקלאות לבין האוצר תוך התעלמות מהמגדלים. אנו דורשים לדון עם נציגנו לתיקון התכנית על מנת להציל את יצוא הירקות נבטשר לשכלנו מיד כדיון בנושא לפני נסיחת אמצעים עמר יצחק רכז וועדה חקלאית מועצה אזורית לכיש

*Price of milk*  
*המין 1*

TELEGRAM

תיק  
14  
אזכ

# אכרי צדקס

אגודה חקלאית שיתופית בע"מ כפר ריחניה טל 067-39127

תאריך 30.3.83

אל פשרד החקלאות  
לכבוד מנהל אשראי ופיתוח  
פר מיטה לגיין  
הקרייה תל-אביב



הנדון: מענק כספי לפיתוח החקלאות לאגודה

האגודה הנ"ל הכרה 90 דונם ממנהל מקרקעי ישראל בגושים של 14174, 14175.  
14171 כריחאניה והיא זקוקה לכסף ככדי לרשח את השטחים הללו לשלחין  
בבקשכם לתת לנו מחציה ממה שזה יעלה וזה בסכום של 500,000 שקל בלבד  
המש מאות אלף שקל בלבד. האדמות נחכרות על שם האגודה ולא על שם החקלאים  
שבה, האגודה היא אגודה שיתופית ויש בה 22 משפחות אשר פונים כ 150 מש  
כולם חיילים משוחררים צעירים לא מזמן שוחררו מצה"ל חלק גדול מהם.  
היום אי אפשר להקלט במשטרה ובסג"כ חדרך היהידה לתת מקור פרנסה להללו  
הוא פיתוח החקלאות, בבקשכם להענות לבקשתינו זו ואנו מודים לכם מראש.

העתיקים.

1. סגן השר מיכאל דקל

2. יצחק כן חיים נצרת מנהל האזור

בכרחה חג שפיה

אסעד כקיר שאבסו יו"ר

האגודה

ריחאניה

"אכרי צדקס"

אגודה חקלאית שיתופית בע"מ  
כפר-ריחאניה טל. 067-39127



# הסדר החדש

המסמך מס' 1234567890

תאריך

המסמך מס' 1234567890

המסמך מס' 1234567890

משרד החקלאות

מנהל הרשות לתיכנון ופיתוח החקלאות, החתישות והכפר

תאריך: 14.8.71

אל: רמ"ד משרד



מאת: משרד החקלאות

ע"פ סעיף 10א

אשר הוא

הוא

הנ"ל  
שם

THE UNIVERSITY OF CHICAGO

PHYSICS DEPARTMENT

1955



אשרת אולבין

(להחזרת מניסוח במשרד המשלה)

מוכר

אל: התאריך 28.12.82 פרט ש. פוריאס-מנהל רשת היגואן

מכת: תיק מס' קוד מכת-אולב סגן הורא

הנדק:

מיועג דיטשן-מכסת ביצים

מקום קר נמצא ונטא צו קטלח ממאנץ  
אם האוצר

אוצר קר קאם קודכן אנון היסן  
אין אומעריס.

דאס מיועג דיטשן קנט אנה מעקע נען  
נאר שלענשע קעסע, און אונטער  
מקום דאס תשלום ולמים  
אין עשוריקע

דייטש

תאריך	מסן ומיתוח
מסן	מיסכות וחכפר
תאריך	31-12-1982
מסן	מסן

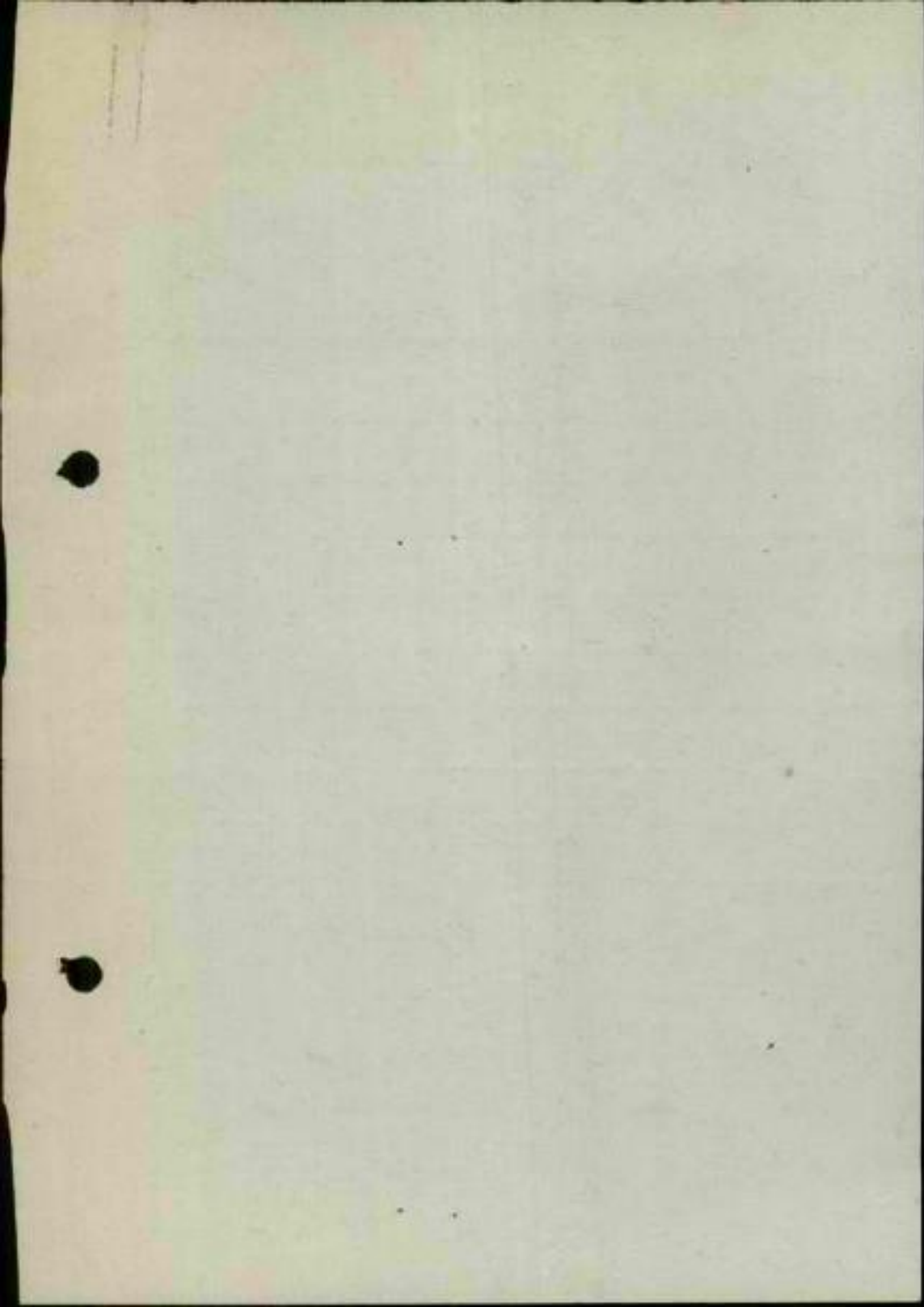



ארגון הרופאים הוטרינרים ברשויות המקומיות

Date 28 בדצמבר 1982 מאריך

לכבוד

ד"ר א. שמדני

מנהל הרשות הוטרינרית

ח.ד. 12

בית - דבן

ד"ר נכר

הנדון: צו בדבר שיווק בקר לשחיטה

נודע לנו כי בהכנה ישנו צו בדבר שיווק בקר לשחיטה.

הצו המוצע מתייחס אל האזרחי לכיתת-המסבחים אשר למעשה  
הינו הרופא הוטרינרי, כמו-כן יש בהצעת הצו דרישה לזיווח של  
הרופא הוטרינרי למועצה לשיווק בקר.

בזמנו, מורטט צו דומה ובוטל לאחר מכן.

במגישות אשר היו בעבר עם שרי החקלאות, הובטח לנציגי  
הסתדרות הרופאים הוטרינרים בישראל כי לא יפורטמו תקנות וחוקים  
המתייחסים לרופאים וטרינרים אלא לאחר התייעצות ודיון עם  
הנציגות הנבחרת של הסתדרותנו.

עלינו להדגיש כי כבר עתה שולחים רופאים וטרינרים  
ברשויות המקומיות, דיווח חודשי למשרד החקלאות ולמשרד הבריאות.

אנו בודע כי דיווחי הרופאים הוטרינרים יגיעו לגוף  
מקצועי אחר, קרי; הרשות הוטרינרית או משרד הבריאות אך בשום  
פנים ואופן לא לגופים כלכליים.

אנו רואים בנסיון ההוזר למרטט את הצו לשיווק בקר אשר  
בו טענים בדבר דיווח של רופאים וטרינרים למוסד שיווק הפרת  
הבטחה בין משרד החקלאות והסתדרות הרופאים הוטרינרים.

בכבוד רב  
ד"ר ה. רוטלר  
ד"ר

העמק: מר ש. ארליך,  
שר החקלאות, ירושלים.

מאור כן מאור

(להחזרת פנימית בשרידי הממשלה)

מזכר

תאריך	9/12/82	אלו	מ/גלב מ.י.ס.ל
הקטן	13-12-1982	מאת	א.י.ס.ל
מס' פנימי	13-12-1982	הקטן	

פניה מאת צבא

במשק לשון להעניק העסקת הוועדה  
 להעניק לו על ידי ויזק מיום 28/11/82  
 אשר לק את מועד הועדה להעניק לו  
 הוועדה הועדה להעניק לו הועדה להעניק לו  
 לא הועדה להעניק לו הועדה להעניק לו  
 הועדה להעניק לו הועדה להעניק לו  
 הועדה להעניק לו הועדה להעניק לו  
 הועדה להעניק לו הועדה להעניק לו

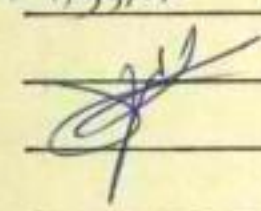
החברה  

הועדה להעניק לו

בתשובה נא להזכיר:

המחלקה	להתיישבות
מספר	52 /

צפה ז"ג בכסלנו תשמ"ג  
29 בנובמבר 82

הסוכנות היהודית לארץ-ישראל  
המחלקה להתיישבות חקלאית  
חבל הגליל  
רח' הפלמי"ח  
טלפון 70951-9 - ת"ד 1142 - 13-111  
המדור לתכנון הפיתוח



לכבוד  
מר מיכאל דקל  
סגן שר החקלאות  
הקריה  
תל-אביב.

הנדון: פתוח רפתות במושבי הגולן.

מצ"ב הצעה לפתוח ענף הרפת במושבי דרום הגולן לתקופה של 3 - 4 שנים. התוכנית כוללת ששה מושבים ומהם שניים שבהם אין כיום רפת.

התוכנית בנויה על בסיס הבקשות שהופנו אלינו ע"י המושבים ודיונים שהתקיימו במושבים

בהצעת פיתוח עד 1986.	ק"מ	יחידות רפת
99 (ספטמבר).	46	מכסת חלב (מליון ליטר)
" 34.650	10.145	השקעה דרושה ס"ה (אלפי שקל)
" 238.800		מזה לתקציב פתוח (60%)
" 143.280		

המכסות מבוקשות עד גג של 350.000 ליטר ליחידה. ההשקעה כוללת השלמה ליחידות קימות ופיתוח מרכזי מזון.

לפיתוח הנ"ל חשיבות רבה לחזוקם המשקי של מושבי דרום הגולן.

נכבוד רב  
  
אבשלום מובחר

העתק:  
מר ש. פוהרילס  
מר ז. גולדין  
מר ג. בר-דוד  
מר ע. הרפז  
מר ט. גרבר



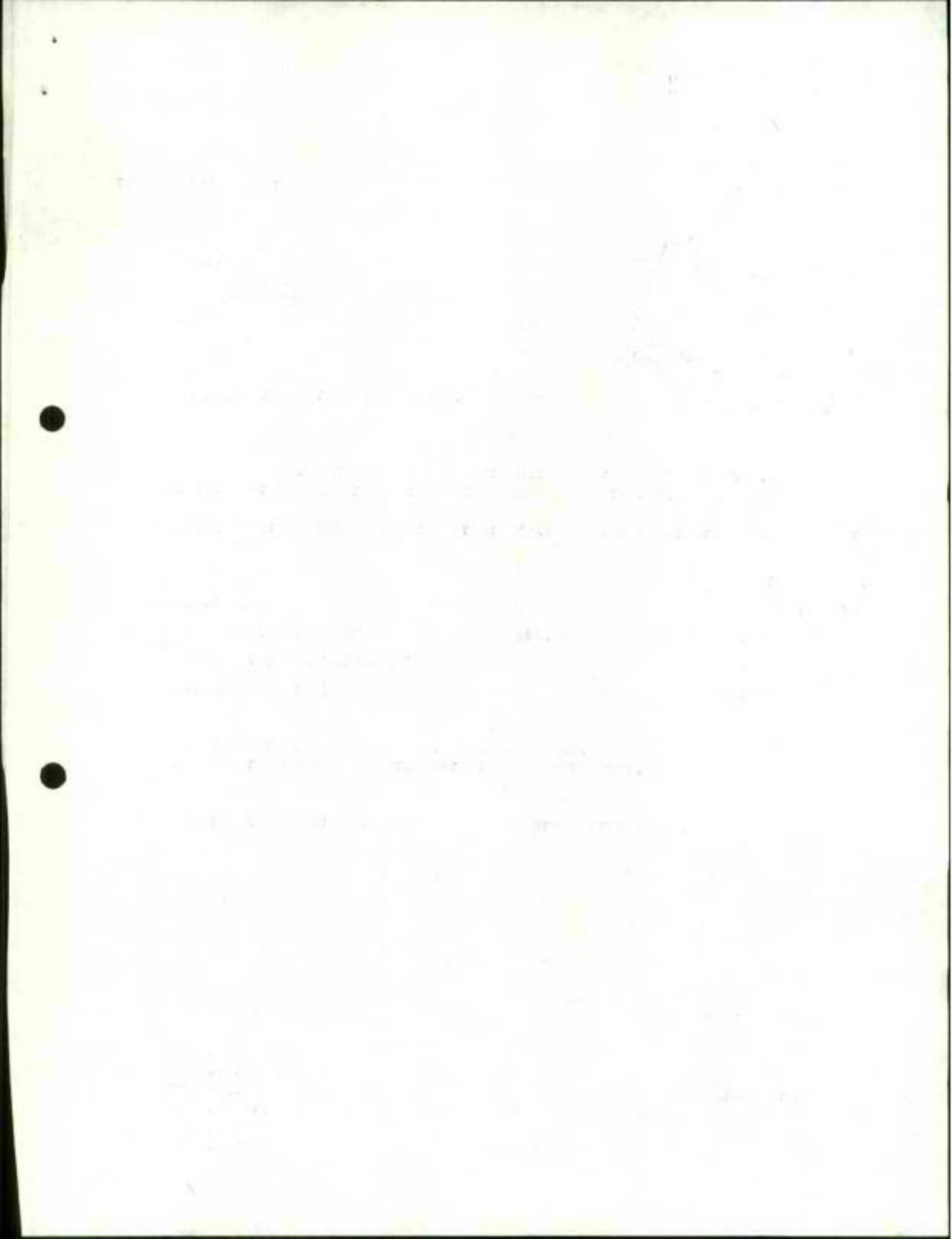

רכוז פיתוח רפת במושבי רמת-הגולן - עלות כוללת, מזה הלואות פיתוח ודרישות למכסה.

1986 השלמת פיתוח				1985 פיתוח				1984 פיתוח				1983 פיתוח				מכסה	מכסה	יחידות	שם המשק
מזה הלואת פיתוח	עלות	מכסה דרושה מצטברת	יח' פיתוח	מזה הלואות פיתוח	עלות	מכסה דרושה מצטברת	יח' פיתוח	מזה הלואות פיתוח	עלות	מכסה דרושה מצטברת	יח' פיתוח	מזה הלואות פיתוח	עלות	מכסה דרושה מצטברת	יח' פיתוח	מכסה דרושה 82	מכסה קיימת	קילומטר	
1.920	3.200	8.400	24	10.560	17.600	7.400	4	10.560	17.600	6.000	4	10.560	17.600	4.400	4	2800	1473	12	אליעד
1.920	3.200	12.250	35	9.600	16.000	12.250	4	9.600	16.000	10.850	4	9.600	16.000	9.450	4	8050	5600	23	גבעת-יואב
-	-	1.050	3	-	-	1.050	-	-	-	1.050	-	480	800	1050	-	1050	1972	3	רמות
1.440	2.400	5.600	19	7.920	13.200	5.000	3	7.440	12.400	4.000	3	6.240	10.400	3200	4	2500	1100	8	נוב
1.440	2.400	3.850	11	7.920	13.200	2.850	3	8.880	14.800	1.850	3	10.800	18.000	1000	5	-	-	-	נאות-הגולן
2.400	4.000	3.500	10	13.200	22.000	2.500	5	10.800	18.000	1.200	5			-		-	-	-	אבני-איתן
9.120	15.200	34.650	99	49.200	82.000	31.050	19	47.280	78.800	24.950	19	37.680	62.800	19.100	17	14400	10145	46	ס'ה



מצב רפת מושבים - רמת - הגולן.

היישוב	יחידה רפת	מכסה קיימת 82/83	מקומות לחולבות	חולבות 82 / 83	חלב בליטרים 3.81-4.82	חלב מתוכנן 82 / 83	סה"כ לפי ליחידה 350,000
אליעד	12	1.473.000	640	477	1.455.952	2.800.000	4.200.000
גבעת - יואב	23	5.600.000	1470	1310	5.220.546	8.050.000	8.050.000
רמות	3	1.972.000	190	150	670.000	1.050.000	1.050.000
נוב	8	1.100.000	480	420	100.300	2.500.000	2.800.000
ס"ה	46		2780	2357		14.400.000	16100.000

בקשות להקמת רפתות חדשות.

היישוב	קיים	83	בשנת 84	בשנת 85	ס"ה עד 85
אליעד	12	4	4	4	24
גבעת - יואב	23	4	4	4	35
רמות	3	-	-	-	3
נוב	8	2	3	3	16
נאות - גולן	-	5	3	3	11
אבני - איתן	-	-	5	5	10
ס"ה	46	15	19	19	99
מצטבר		61	80	99	99

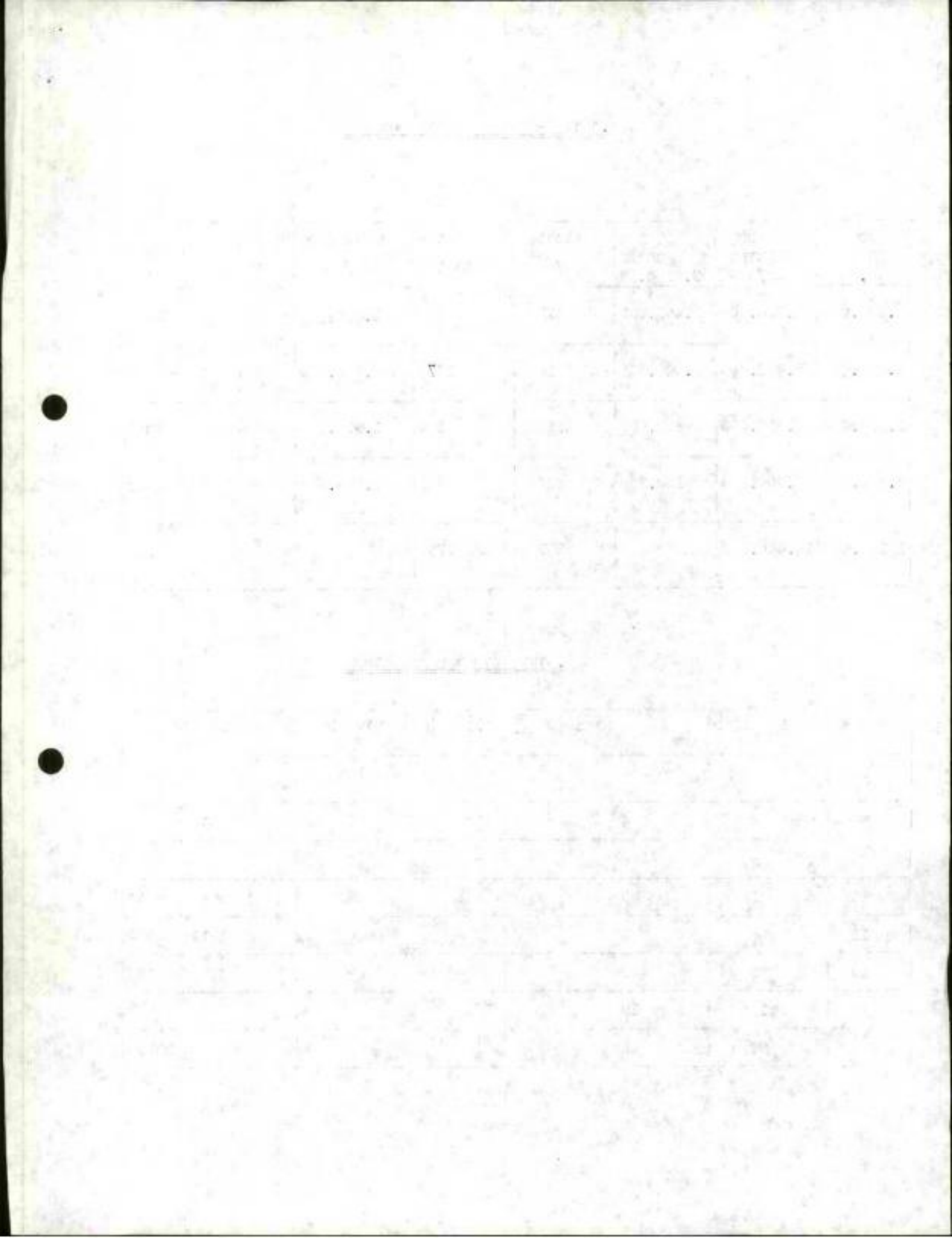

עלות רפת הערכה במחירי 1982 - באלפי שקלים.

יצור בליטרים	עלות באלפי שקלים	עלות באלפי שקלים	
		1650	35 פרות
		700	מבנה ל - 40 פרות
		450	מכון חליבה, מבנה
		450	מכון חליבה וציוד
		200	כיוב + מפריד קש
		150	עבודות עפר ותשתית
		200	עבודות וחיבור חשמל
	3200		ס"ה שלב א' בגבעת יואב
		500	קרור משפחתי
	3600		ס"ה שלב א' באליעד, אבני איתן נוב ונאות גולן
260.000 ליטר			כושר יצור שלב א'
		450	15 פרות
		350	מבנה לני"ל
	4,000	800	ס"ה שלב ב' ס"ה שלב סופי גבעת-יואב
	4.500		ס"ה שלב סופי נוב, נאות-גולן, אליעד ואבני איתן
350.000			כושר יצור שלב סופי

מרכזי מזון הקמה ופיתוח לפי שנים - הערכת עלויות ודרשות ממון.

פיתוח 85	פיתוח 84	פיתוח 83	קיים	הלישוב
		3.000	+	אליעד
		3.000	+	גבעה - יואב
		-	-	רמות
	2.000	4.000	+	נוב
	10.000	-	-	נאות-הגולן
10.000	-	-	-	אבני-איתן





רפתות-מושבים רמת-הגולן - שלבי פיתוח, יחידות ועדכון מכסות  
 (הכל בהתאם למכסה של 350.000 ליטר ליחידה).

המשק	יחידות קיימות	מכסה קיימת 82	מכסה דרושה 81	יחידות נוספות 84	מכסה דרושה מצטברת 83	יחידות נוספות 84	מכסה דרושה מצטברת 84	יחידות נוספות 85	מכסה דרושה מצטברת 85	השלמות מכסת 86	ס"ה יחידות	ס"ה מכסה באלפי ליטר
אליעד	12	1.473	2.800	4	4.400	4	6.000	4	7.400	1.000	24	8.400
גבעת-יואב	23	5.600	8.050	4	9.450	4	10.850	4	12.250		35	12.250
רמות	3	1.972	1.050		1050		1050		1050		3	1050
נוב	8	1.100	2.500	2	3200	3	4.000	3	5.000	600	16	5600
נאות-הגולן	-	-	-	5	1000	3	1850	3	2.850	1.000	11	3.850
אבני-איתן	-	-	-	-		5	1.200	5	2.500	1.000	10	3.500
סה"כ	46		14.400	15	19.100	19	24.950	19	31.050	3.600	99	34.650

השקעות פיתוח רפתות - באלפי שקלים - מחירי 1982.

1986 פיתוח רפת				1985 פיתוח רפת				1984 פיתוח רפת				1983 פיתוח רפת				המשק
עלות באלפי שקלים	עלות באלפי שקלים	שלב ב'	שלב א'	מזה הלואות פיתוח	עלות באלפי שקלים	שלב ב'	שלב א'	מזה הלואות פיתוח	עלות באלפי שקלים	שלב ב'	שלב א'	מזה הלואות פיתוח	עלות באלפי שקלים	שלב ב'	שלב א'	
1920	3.200	4	-	8640 1920	14.400 3.200	4	4	8640 1920	14.400 3.200	4	4	8640 1920	14.400 3.200	4	4	אליעד
1920	3200			10560	17.600			10560	17.600			10560	17.600			סייה
1920	3.200	4	-	7680 1920	12.800 3.200	4	4	7680 1920	12.800 3.200	4	4	7680 1920	12.800 3.200	4	4	גבעת-ירואב
1920	3.200			9.600	16.000			9600	16.000			9600	16.000			סייה
												480	800	1		רמות
												480	800	1		סייה
1440	2.400	3	-	6480 1440	10.800 2.400	3	3	6480 960	1.0800 1.600	2	3	4320 1920	7.200 3.200	4	2	נוב
1440	2.400			7920	13.200			7440	12.400			6240	10.400			סייה
1.440	2.400	3		6.480 1.440	10.800 2.400	3	3	6.480 2.400	10.800 4.000	5	3	10.800	18.000		5	נאות-הגולן
1.440	2.400			7.920	13.200			8.880	14.800			10.800	18.000			סייה
2.400	4.000	5	-	10.800 2.400	18.000 4.000	5	5	10.800	18.000		5		-			אבני-איתן
2.400	4.000			13.200	22.000			10.800	18.000		5		-			סייה
9.120	15.200	19	-	49.200	82.000	19	19	47.280	78.800	15	19	37.680	62.800	13	15	סך הכל

PLATE NO.	ISSUE DATE	EXPIRES	CLASSIFICATION	STATUS	ISSUE OFFICE	ISSUE OFFICER	ISSUE OFFICER'S NO.	ISSUE OFFICER'S SIGNATURE	ISSUE OFFICER'S TITLE
1A-1234	01/15/20	01/15/21	Operator	Valid	San Diego	J. Smith	12345	[Signature]	Officer
1A-5678	02/01/20	02/01/21	Operator	Valid	San Diego	J. Smith	12345	[Signature]	Officer
1A-9012	03/10/20	03/10/21	Operator	Valid	San Diego	J. Smith	12345	[Signature]	Officer
1A-3456	04/20/20	04/20/21	Operator	Valid	San Diego	J. Smith	12345	[Signature]	Officer
1A-7890	05/05/20	05/05/21	Operator	Valid	San Diego	J. Smith	12345	[Signature]	Officer
1A-2345	06/15/20	06/15/21	Operator	Valid	San Diego	J. Smith	12345	[Signature]	Officer
1A-6789	07/01/20	07/01/21	Operator	Valid	San Diego	J. Smith	12345	[Signature]	Officer
1A-0123	08/10/20	08/10/21	Operator	Valid	San Diego	J. Smith	12345	[Signature]	Officer
1A-4567	09/20/20	09/20/21	Operator	Valid	San Diego	J. Smith	12345	[Signature]	Officer
1A-8901	10/05/20	10/05/21	Operator	Valid	San Diego	J. Smith	12345	[Signature]	Officer
1A-2345	11/15/20	11/15/21	Operator	Valid	San Diego	J. Smith	12345	[Signature]	Officer
1A-6789	12/01/20	12/01/21	Operator	Valid	San Diego	J. Smith	12345	[Signature]	Officer

1000 1000



# מדינת ישראל

מס' 17-מס' 17

משרד החקלאות  
אזור הנגב  
באר שבע

תאריך: ב' כסלו תשמ"ג  
17.11.1982

מספר:

לכבוד  
מיכאל דקל  
סגן שר החקלאות  
הקרית תל-אביב

א.ב.,

## הנדון: פתוח מרעה בדרום הר חברון

המטרה להציג שלבי העבודה לפתוח המרעה עבור ישובי דרום הר חברון.



### 1. קביעת המצאי הפיזי;

- א. אתור השטחים ע"י רשות המיפוי.
- ב. בצוע סקר ע"י 3 צוותים, שיגויסו ע"י המחלקה למרעה.
- ג. תקציב נדרש 600 אלף שקל.
- ד. גמר משוער 31.3.83.

### 2. קביעת המצאי קרקעות;

יעשה במקביל, ע"י אנשי האזור בתאום עם מ.מ.י יו"ש, חברון.

### 3. הכנת תוכניות לרשות מרעה;

- א. גמר משוער 15.6.83.
- ב. ע"י אנשי האזור.

### 4. בצוע;

- א. גמר משוער 31.10.83.
- ב. תקציב נדרש בשנת 83/84 1.000.000 שקל.
- ג. יוכנס לתקציב מבוקש מרשות מרעה ארצית לשנת 83/84.

### 5. בנוסף לשטחים בדרום הר חברון עומדים לרשות העורים של הישובים;

- א. יער יתיר.
- ב. משבצת קריות (בטפול לשחרור משטח אש).

נ ב ר כ ה,  
יצקר יהודה

### הצחק:

- א. גיסין, מנהל חבל הנגב.
- י. גלעין, משרד החקלאות, ת"א.
- י. עופר, " " "

י/אד

OF THE ...

OFFICE OF THE ...

SECTION 1042

(a) This section shall apply to the ...

- 1. ...
  - a. ...
  - b. ...
  - c. ...
  - d. ...
- 2. ...
  - a. ...
  - b. ...
- 3. ...
  - a. ...
  - b. ...
  - c. ...
- 4. ...
  - a. ...
  - b. ...
- 5. ...
  - a. ...
  - b. ...

... 19...

...  
 a. ...  
 b. ...  
 c. ...

...







פירוש

הנהגה של

הנהגה של

הנהגה של

הנהגה של

הנהגה של

הנהגה של

הנהגה של

הנהגה של

1.44.82

תולדות תימן

לייב 1950 מוקד, אליה עם הנ"ל ב-1956  
להתפטרות מאוסב צבחה.

סגן ב"ס ימ"י מאוסב ובמה כפי הנ"ל ב/ש/א/ן  
סיכום בצבא - 1968-1971 ביחיד סיכום

ה"ל הפרוץ כצ"ח סגן.  
גמר הפרקטיקה לתקשורת ביחידות במאה לכלל  
וניהול תקשורת.

אוגוסט 1976 עבדתי בשם ח"י שנה במשרד התקשורת  
במחלקת אס"ר ומידע כללי. אפריל שנת 1976 עובד במחלקת  
לייב ושינוי יוקד, מקורה בתפקיד צעיר לכלל  
המעצה, זה שלש שנים מאז כיהנתי במחלקת התקשורת  
קאדטית ירקון למדענית.

נש"ק ואב לשניים, אמארוי בלמית בהחלטה עם  
קיסום בנית בית המשק ההוותי במאוסב בבגוריה כן  
אחשין.

בתוצרה



טל. בצבחה 141852-258171-03  
טל. בבית 85487-250



מס' 1-מס' 1  
מס' 1-מס' 1

# דישון כפר שיתופי בע"מ

דאר נע מדום הגליל  
טל. 067-40637  
067-40127

17.9.82 תאריך



לכבוד  
מר סיכאל דקל  
משרד החקלאות  
הקריה  
דל - אביב

א.ג.א.

## הנדון: מכסות ללול הסלה.

זהו מכסנו הרביעי אליך בענין המכסות ללול הסלה ועדיין לא מצאת לנוכח לענות למכתבינו כיאה למשרד משלתי.

מזה כ- 6 חדשים ועד עצם היום הזה, אנו מפגינים לתוצאות כדיקוח אצל רשות החכנון ולא יכולים לקדם את הנושא בגלל חוסר בהירות מצד משרדך.

גם אם התשובה היא לא חיובית, אנא, הודיענו על כך, על מנת שנוכל לחכנן את צעדינו בהתאם.

בברכת שנה טובה

המזכירות

מס' 10-10-10  
המכתב  
4/10/87



סגן שר החקלאות

30/9/82

אני מאמין בך!

דקל איננו עקב  
דקל - סוף סוף אין  
אולם קיבלתי מידע  
פאליטי.

דניאל

לך

# "משואה"

מושב עובדים של העובד הציוני  
להתיישבות הקלאית שיתופית בע"מ  
טל. 02/240472 - ד.ג. חקענה



יום 22.9.82

בחסות נא להוכיח  
ט

לשר החינוך  
4/10/82

לכבוד  
סגן שר החקלאות  
שר דקל  
משרד החקלאות  
ירושלים

ד.ג.ח

## הנדון: יצוא מלפל אביב

מושב משואה בבקעת הירדן הינו היבואן הגדול ביותר של מלפל קליבורני בתקופת האביב.  
הגידול הנ"ל הוכנס למסואה במסיבת משרד החקלאות ובעידודו והוטקעו בו עשרות מליוני  
לירות.

גידול זה הינו הגידול המרכזי של המושב בגלל סיבות אובייקטיביות שאינן חלויות בנו  
אין אחרות לגידולי סתיו רגילים.

חשנה "במכשורנו" שהענף המרכזי שלנו קומד במני היסוד בגלל אי סבירות המלפל במתירים  
סובים.

טענה "אברקסון" היא שאין במכשורתם לשנות דבר והצנין כולו נמצא בידי משרד החקלאות.

היסוד ענף המלפל במטותם יברזם להתמוטטות המידות של המושב.

אי לכך נבקש לשל מענין בהחלטתו ולתמוננו לישיבה אתך בחקיקים כי חזיר במשנו.

במבור רב

דן מיכאל  
מנכ"ל משרד  
מנכ"ל משרד

**משואה**  
מושב עובדים של העובד הציוני  
להתיישבות הקלאית שיתופית בע"מ

הענף יואל נכט - העובד הציוני  
אבט טורן - סוכנות היסוד  
דן ברקל - יו"ר ועד ההנהלה בא"ר

Dear Sir,

I have the honor to acknowledge the receipt of your letter of the 14th inst. in relation to the above mentioned matter.

The same has been referred to the proper authorities for their consideration and they will advise you as soon as a decision has been reached.

I am, Sir, very respectfully,  
Yours truly,  
[Signature]

[Faint text at the bottom of the page, possibly a footer or additional notes.]

Distriflor



Distriflor GmbH - Waldstraße 50 - 6092 Kelsterbach

Blumenhandels-Import- und Exportgesellschaft mbH

Unsere neue Adresse ab 1. Juli 1982: Am Südpark 7c 6092 Kelsterbach Telefon und Telex unverändert

לכבוד  
סגן שר החקלאות  
מר מיכאל דקל  
ירושלים

פריחה

Ihre Zeichen

Ihre Nachricht vom

Unsere Zeichen

Tag

22.8.82

הנדון: שוק פרחי ישראל בגרמניה

כחמשך לשיחה שנחלנו בארץ כרצוני לחזור ולסכם את חוכנה. מסדתי לך, שביודעתי נפגשתי עם פר יוחנן בי-לב ופר נתן הניב כאן במסדתי אגרקסון בכרי לנסות ולברר אם קיים סיכוי כל שהוא להגיע לשיחוף פעולה במספר עניינים בין גרמני שוק ישראליים בגרמניה.

מדובר היה תחילה על אינפורמציה בנוגע קונים, סאינס עופרים כחלופים ומבצלים את הגורמים השונים לצורכיהם הם. במקרה זה נראה לי שיש אפשרות ובכונות לשחוף פעולה עם חברת אגרקסון בגרמניה.

העלתי את ענין מסירת האינפורמציה שנמסרה כל יום בשעות בוקר המוקדמות מהכורסות בתולנו וגרמניה כשלקס על ידי עובד או עובדים של ה ועצה לשוק פרחים לאגרקסון. דעתי בנוון היא: שאינפורמציה זו שהיא יכולה להיות לאנשי מכירה פכל הגורמים הישראליים לעזר כדי למצוא נקודה זינוק למכירות באותו היום והמפגש על ידי הפועה שהיא פוסו צריך לשרה את כלל פגדלי הפרחים בארץ ( היא גובה גם הישל של 1 1/4 אחי ז כל פרח המשווק מהארץ) צריכה הייתה להפטר כשלקס באותו הזמן גם לגורמים ישראליים אחרים- ולא רק לאגרקסון. אינפורמציה זו לא יכולה לועתי להתגבש עם האינפורם המסחרי של שוט גורם - להפך- היא יכולה רק לעזור ולפנוע שגורם כל שהוא פוכר באי- ידיעה המצב זמנית פרחים ברמה נשוכה פרי - דבר שיכול לגורם השני רק להפריע. במקרה זה לא מצאתי שפה משותפת עם פר בי לב.

נקודה שלישית הייתה החשכרה של רשיונות יצוא של פרחים. ענין זה נראה בעיני הפור מאוד. ההגובות בגרמניה היו שליליות ביותר, פרחים של יצרן אחד נמכרו באריזה של יצרן אחר, קונים מאמינים שהיצואנים הישראליים מעבירים פרחים פאחד לשני והם כבר לא פקבלים פרחים שריגס בכל מקרה ובמקרה שנחגלו בעזרת שוב פעולם אי אפשר היה לועה פאיזה יצואן פרחים אלא. הכנתי מדברייך שקיימת החלטה להפס ק את הדבר- אך לפי ביטב האינפורמציה שבידי יחבצע הדבר שוב בעונה הקרובה.

אני מבקש מאוד - לפען החופיה של שוק פרחי ישראל בכללותו ולפען האשיקה במסחר של פוצרי ישראל כחול- לעשות הכל בכרי להפסיק נוהל פסול זה. במקרה זה הייתה לי חפיכה פוחלשת של אנשי אגרקסון.

לסכום: אני אשתול כאפור לגרום לשיחוף פעולה מינימלי לפחות במקרים פיווודים ולפנוע נזק לכלל היצוא של הפרחים עד כמה שנתן. יש לי הקוה שאמצא שפה משותפת עם אנשי אגרקסון ואולי גם עם גורמים ישראליים נוספים כנדון.

הייתי מבקש שעניינים שהעלתי כאן- ושהשיפול היה צריך להיות על ידי מסדר החקלאות -לפי דעתי-יקבלו את השיפול המהיר עד כמה שאפשר והייתי מאוד מבקש לעדכן אותי בגרמניה.

בכבוד רב  
דן גרין

*(Handwritten signature)*

Fernruf: 06107/8034/35  
Geschäftsführer: Dan Sharon

Fernschreiber: 413294 Bickl D  
Registergericht Rüsselsheim HRB 2401

Bank: Effecten-Bank Warburg, Frankfurt/Main  
Konto-Nr 30713-1 (BLZ 50120717)



לשאלות פתרון

- (1) 5000 ש"ח
- (2) 1000 ש"ח (1000 ש"ח) - 1000 ש"ח  
1000 ש"ח
- (3) 1000 ש"ח - 1000 ש"ח  
1000 ש"ח
- (4) 1000 ש"ח - 1000 ש"ח
- (5) 1000 ש"ח - 1000 ש"ח
- (6) 1000 ש"ח - 1000 ש"ח

1000 ש"ח

---

---



מס' 17-מס' 10

**דואר נכנס**  
 16-06-1982  
 נכנס ביום \_\_\_\_\_  
 לחיק \_\_\_\_\_

מבקים לירשימים שאין בהם בית דואר קלורים להתקב

**משרד התקשורת  
 מברק בארץ**

מספר סידורי		מספר התיבות במספר		מספר התיבה	
לי	נוקב בשעה	מספר המלים	תאריך	שעה	מספר שירות
ני	שודר בשעה				
א	מספר מקורי				

התחמת בית הדואר

- 1) שם המספר **מ"ש. ארלין שר החקלאות**
- 2) הרחוב ומס' הבית **משרד החקלאות הקריה**
- 3) מקום הייעוד **הל - אביב**

לא נמכרו בטוח הוחזק, למתן רשיון ליבוא בכונות, דבר זה נוגד מדיניות המדינה  
 שעדיכח להבטיח את השוק המקומי לחקלאי ישראל באחוז זה, יבוא זה יצור תקדים

מסוכן לענף החלב בארץ.

אנו הובקים לטנוע הוצאת הרשיון.

מצמים לחשובתן.

יחודה טקרי

העתק מ. דקל - מבן שר החקלאות ✓  
 מ. ברודר - מבן שר החקלאות  
 מאיר בן מאיר - מבכ"ל משרד החקלאות  
 ישראל גל - יו"ר מועצה החלב

נא למלא את הפרטים הבאים אשר לא ישודרו

נא לשלוח מברק זה בהתאם לתקנות הטלגרף\* (מברקים בפנים הארץ). התנאים של  
התקנות הללו ייחשבו כמחייבים.

.....חתימת השולח.

.....שם השולח ומענו המלא.

.....מס' הטלפון של השולח.

(\* תוכן התקנות אפשר למצוא במדריך הדואר.)

ד.מ.ר.ם ב

סכמת מס' 147/82

הנהלה  
ת"ד 7011 - טל. 12120  
תקריה, תל אביב

הנהלת המשרד  
תקריה

סיים: 3/2/82		<b>סכום דברים</b>	
הנדון: הועדה להעברת ישע חקלאי לחו"ל			
נוכחים:	חסרים:	משתתפים:	תפוצה:
יצחק אבט דוד אבידן חיים בן-עזרא גב' אזה גרומר פרוט"ש, מוזורילס יצחק קליבנא יהלומה שחורי	מינהל המחקר משרד החוץ	א. רייז - מועצה הפירות א. לברון - מס"ח ש. זכאי - משקלה- רה"ג י. שמרן	שר החקלאות סגני שרים מנכ"ל סמנכ"ל למינהל ס/מנהל המרכז- לסחר חוץ.

1. החברה "טרקס אנדספנטר" בקטה משר החקלאות אשור להעביר זרעים למצרים:
  - (א) אגוזי אדמה מדן שולמית - הועדה אינה מתנגדת.
  - (ב) מלוגי גליה - הועדה קיימה דיונים במדון והיא מתנגדת ליצוא זרעי מלוגים של זן גליה לכל יעד.
  - (ג) עבכניות (סקולטה) אין לועדה התנגדות - האשור יגזן לאחר שיצחק אבט יברר אם למר ובטורה אין הסתייגות.
2. ארגון המשתלחה טעונים ליצא שתילי מגבו למי הפירות:
  - 500 לאחיותיה (במסגרת מרוקט של הגרמנים)
  - 200 לטנזניה.

לאחר ריזון סוכם שהתחלטה התקבל לאחר ביקורו של יונתן שאולסקי במצרים, בישיבה הבאה של הועדה, אז יבדקו השלכות של יצוא שתילי מגבו לכל היעדים.
3. משתלה רה"ג מיצאה שתילים בצורה קונבנציונלית ובצורה חריבית רקמה זנים התקבלים לשם זה מחו"ל. היצוא הוא לייעדים אגרונומיים בגוון אירופה, דרום אמריקה, ארצות אגן-הים התיכון.
  - סוכם שתעביר המשתלה לגב' יהלומה שחורי תוכניה יצור הכוללה את היעדים.
  - אשר יצוא שתילי ליצ"י לאיים הקנריים ולדרום אמריקה.
  - אשר יצוא שתילי תוח-טוח, מזגים אמריקאים, לאירופה.
4. הועדה מתנגדת לשלוח זרעי אבטיח מדן "אלנה" לכל היעדים.
5. אין כל התנגדות ליצוא שקעות סיימנים למצרים.
6. מצ"ב ריכוז החלטות הועדה המתיחסות ליצוא ירע, מתקמחה. בישיבה הבאה שתתקיים - ביום ר' 17/3/82 בשעה 13.30, במטרידה של הגב' יהלומה שחורי בהתבסס על הריכוז ננסה לגבש החלטות כוללות יותר שתאפשרנה לספליים ביצוא הכוונה יותר טובה.

רשם: דוד אבידן

...

...			
...			
...	...	...	...
...	...	...	...
...	...	...	...
...	...	...	...
...	...	...	...

- 1. ...
- 2. ...
- 3. ...
- 4. ...
- 5. ...
- 6. ...
- 7. ...
- 8. ...
- 9. ...
- 10. ...
- 11. ...
- 12. ...
- 13. ...
- 14. ...
- 15. ...
- 16. ...
- 17. ...
- 18. ...
- 19. ...
- 20. ...



מדינת ישראל

(1) פנסיון מעק הפד"ת  
= 15% פנמי גן ילדי  
פיגול

(2) האבות חב"ו הפד"ת  
הזרקה לט"ו

(3) שיה - ותיקות אצ"ר  
הגש"ה

**בברכה**  
**מאת**

סגן שר החקלאות

ישיבת בית ישראל

הכנסת ה-15  
1973

מס' 38  
מס' 71  
מס' 76  
מס' 108

מב



