

מס.

4145 / 18 א

מס. 4145

מס.

מס. 4145

שם תיק: גרעין ציה
 מזהה פנימי: 4145/18-N
 מזהה פריט: 0013y1g
 כתובת: 3-312-9-4-6
 תאריך הדפסה: 30/08/2017



מודפס ומיוצר ע"י חשבון ירושלים
 טל. משרד 2-226361-2, מפעל 716732

"ציה" יישוב כפרי קהילתי

ערד, ט"ו בתמוז תשמ"ג
26 ביוני 1983

מען למכתבים:
פקיבא שחר
רח' שמעון 48/32
ערד 80 700
טלפון: 057-98043

לכבוד

.א.ג.

הנדון: הצעה להקמת יישוב כפרי קהילתי בגבעות ציה

1. מבוא:-

המקום המוצע להקמת היישוב הוא ברכס גבעות ציה השולט על בקעת ערד ממזרח ומערב, והנמצא כ-4 ק"מ מהקו הירוק. מיקומו הגיאוגרפי נ.צ.מ. 161079 ברשת ישראל, וגובהו מעל פני הים 620 מ'.

בכוונתנו להקים את היישוב במתכונתו המוצעת מהטעונונים הבאים:-
א. הגשמת חלום ציוני בשנות ה-80.

ב. הרצון ליצירת דפוסי חיים חדשים ובאיכות גבוהה ביישוב שימנה בשלבו הסופי 120 משפחות, תוך מינימום השענות על סיוע ממלכתי.

תנועת אמנה היא המלווה של גרעין "ציה". (את רשימת חברי הגרעין ופרטים אחרים אודותם - ראה בנספח הרצ"ב).

2. קוד יסוד לאופי היישוב:-

א. "ציה" תהיה ישוב כפרי קהילתי. כל חברי היישוב יעסקו בענפים כלכליים ועבוריים שיהיו קשורים ליישוב ואשר יוקמו כדי לפתח את המקום.

ב. כל חברי היישוב יהיו חברים באגודה שתוקם ותירשם כחוק. האגודה תהיה מסונפת ל"אמנה", שהיא התנועה המיישבת, ותקנון האגודה לא יעמוד בניגוד לקוד היסוד של אמנה.

ג. חבר שיתקבל לגרעין המיישב (אגודה בעתיד) יתחייב לשקוד ולפתח במידה ובעזרה סבירה את המשאבים הכלכליים שיועמדו לרשותו כדי לבסס את המקום.

ד. יקבעו תנאים לעזרה הדדית שיענו על אילוצים של שרות מילואים מחלה וכו'.

ה. חברי היישוב ישאו במטלות חברתיות תרבותיות חינוכיות ואחרות בהנחיית מזכירות היישוב, למען חיי חברה תקינים ובריאים במקום.

3. חשיבותו האסטרטגית של המקום המוצע:-

א. בשליטה על קטע מכביש ניצנה - סעלה האדומים (כביש בינלאומי מס' 1).

ב. נעיצת טריז ברצף היישובים הנדואים הקיימים כבר באזור (ערוער, כסיפה, דראג'ת).

ג. שליטה על האדמות החקלאיות בבקעת ערד.

ד. השתלטות פיזית על קרקעות מוסדרות ורשותות על שם מדינת ישראל והמוחזקות שלא כדין ע"י בדואים מקומיים.

4. כאמור, בשלבו הסופי, ימנה היישוב כ-120 משפחות. יהיו משפחות מילידי הארץ, ויש להעביר חדשים. ליישוב יתקבלו משפחות בלבד, כדי להבטיח המשכיות ליישוב.

בשלבי ההתבססות הראשונים ימשיכו המפרנסים לעבוד במקומות עבודתם הנוכחית, ובתום תקופה זו יעבור לעיסוקים הבאים:-

- א. סיירות וטיילות - ארגון וקיום מסלולי טיולים בכלי רכב מתאימים לאיזור מדבר יהודה ובקעת ים-המלח, כולל שרותי הארחה. עד היום יוחד מדבר יהודה לטיולי תנועות נוער וצעירים בלבד עקב מגבלות אובייקטיביות. עם החזרת סיני וצמצום שטחי הסיורים, ניתן בהנאים מתאימים לפתוח את מדבר יהודה לסיורים וטיולים גם למגזרים אחרים ביישוב. כל זאת לאחר שאושרה תכנית רשות שמורות הטבע לסיירות וטיילות במדבר יהודה שמשבע הדברים ייצור פיתוח מואץ בנושא זה. בכרוניתנו לרכוש כ-5 כלי רכב המותאמים לסיורי מדבר ולהפעילם באמצעות חברי היישוב בעלי הכישורים המתאימים.
- ב. שרותי דרך - עקב מיקומו הגיאוגרפי של היישוב (כביש ניצנה-מעלה האדומים) שרותי דרך יהיו מחוייבי המציאות. מאחר ובין חברי היישוב יש בעלי רישון גרידה, בכרוניתנו לפתח שרותי דרך כגון: חילוץ, גרידה ומיקונוי דרך, ותחנה דלק. (מגיעים עם חברת פז קוייטו).
- ג. תל-ערד - נמצא כ-2 ק"מ מהיישוב, משוחזר ומתוחזק, מוכן להפעלה מיידית, אך אינו מופיע על מפת התיירות. בתוכנית הכלכלית שאנו מגישים בנושא סיורי וטיולי מדבר יהודה, יופיע תל-ערד כאחד ממוקדי הסיור, בשילוב עם שרותי ארוח.
- ד. שדה תעופה נבטים - בכרוניתנו להשתלב במערך הלוגיסטי של שדה נבטים: שרותי קייטרינג, טכבסה, מלון שיאכלס נוסעים ממדינתים לטיסה, שרותי שינוע ותובלה.
- ה. תעשייה ביתית - חיווט לוחות בקרה, וחיבור רכיבים אלקטרוניים.
- ו. שרות לסקרים גיאולוגיים הידרולוגיים - ביישוב חברים שני גיאולוגים שיכולים לתת את השרות האמור לאיזור.
- ז. ניצול אוצרות טבע באיזור - מחצבות אגריגטים, אבני בנין, שיש למחצבות, אבן למסלעות.
- ח. התקנת והרכבת טורבינות-רוח - קבלת סוכנות להתקנת והרכבת טורבינות-רוח, ומתן שרותים למתקנים אלו.
- ט. לאחרונה גודר שטח של 10,000 דונם אדמת מרעה בבעלות מנהל מקצועי ישראל, המצפה ליזמים. אנו מבקשים להיות היזמים הללו, מאחר ונמצא ביננו נוקד מקצועי.

5. ההשקעות הכספיות החזויות ליצירת תשתית הקמה הינן נמוכות כאשר בודקים את הנתונים הבאים:-

- א. קו המים ליישוב יתיר עובר במרחק של 0.5 ק"מ מ"ציה".
- ב. קו הסתח הגבוה לערד עובר במרחק 6 ק"מ מהיישוב.
- ג. קו הטלפון לכסייפה עובר במרחק 4 ק"מ.
- ד. תוואי הכביש מעלה אדומים-ניצנה 1.5 ק"מ.

לאור הכתוב לעיל ברצוננו לציין את החשיבות בקבלת החלטה אמיצה לאפשר הקמת "ציה" לאלתר.

בכבוד רב,

עקיבא שחר
גרעין "ציה"

שט משפחה	שם פרטי	תעודת זהות	תאריך לידה	כתובת	מספר ילדים	גילאים	מקצוע	עיסוק מקום עבודה	נסיון	השכלה
(1)			1958	הקנאים 37/8, ערד	--		מסגר מכני/מפעלי ים-המלח		5	בי"ס תעשייתי קט"ג-מסלול גמר מכניקה.
			1962	"			יועצת יופי/ פרטי		1	תיכון מקיף ערד-מסלול גמר מזכירות
(2)			1945	יאשיהו 3/14, ערד	3	6,11,15	מ.ע.ר. מפעלי ים-המלח		15	גננות ושתלנות, מדריך נוער, הכשרה לט.ע.ר.
			1946	"			עקרת בית			בי"ס תיכון חקלאי, סימנר מדריכי נוער.
(3)			1940	רבנו תס 57, באר-שבע	2	5,11	שרברב	חרות	12	בי"ס מקצועי תיכון+בגרות
			1949	"			מורה	משרד החינוך	5	סימנר למורים+פדגוגיה
(4)			1943	א. בן-יאיר 10/7, ערד	3	2,7,11	הנדסאי מכונות	קט"ג	5	תיכון-גמר, הנדסאי תעשייה וניהול.
			1944	"			ספרנית	תיכון-ערד	11	תיכון בגרות, מ.א. בהסטוריה ספרנות.
(5)			1955	א. בן-יאיר 48/30, ערד	1	1	סטודנט	אונ' בן-גוריון		בגרות+שנה 2 הנדסת מכונות.
			1956	"			מזכירה	פוסטטים בנגב	4	תיכון מגמת אסנות-גמר.
(6)			1951	א. בן-יאיר 52/10, ערד	3	2,4,7	פסיכולוג	שרות פסיכולוגי	5	תיכון למורים-מורה, מ.א. בפסיכולוגיה.
			1957	"			סטודנטית אונ' בן-גוריון			תיכון-בגרות, שנה ג' מתמטיקה
(7)			1958	קנאים 35/13, ערד	--		מורה	תיכון-ערד	3	בגרות ביולוגיה, הנה"ח סוג ד'
			1959	"			מורה	בי"ס לבאות-ערד	3	בגרות ביולוגיה, סימנר למורות
(8)			1949	נתיב יעל 13, ערד	3	1,10,11	פסיכולוג			ב.א. בפסיכולוגיה
			1947	"			עקרת בית			תיכון חלקי
(9)			1948	בן-יאיר 67/3, ערד	3	2,9,11	שוטר	משטרת ערד		תיכון גמר, בי"ס חקלאי
			1948	"			חשבת	עמידר		יסודי, הנהלת חשבונות

Year	Month	Day	Time	Location	Observer	Species	Count	Notes
1945	March	15	10:00	1	...
1947							1	...
1948	March	15	10:00	1	...
1949							1	...
1950							1	...
1951	March	15	10:00	1	...
1952							1	...
1953	March	15	10:00	1	...
1954							1	...
1955	March	15	10:00	1	...
1956							1	...
1957	March	15	10:00	1	...
1958							1	...
1959	March	15	10:00	1	...
1960							1	...
1961	March	15	10:00	1	...
1962							1	...
1963	March	15	10:00	1	...
1964							1	...
1965	March	15	10:00	1	...
1966							1	...
1967	March	15	10:00	1	...
1968							1	...
1969	March	15	10:00	1	...
1970							1	...

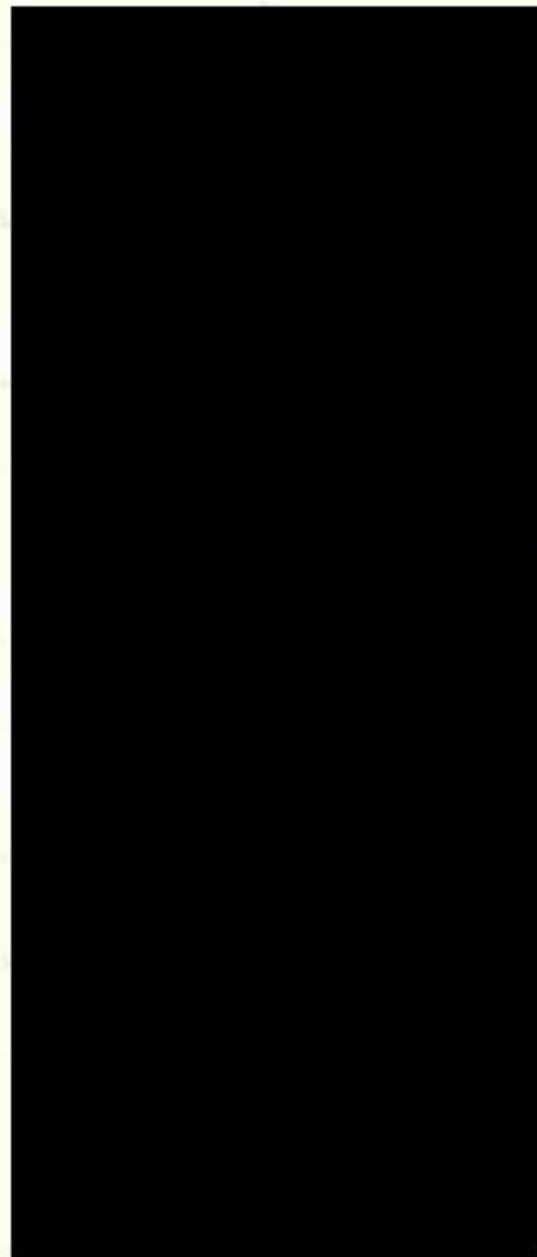

שם מטפחה	שם פרטי	תעודת זהות	תאריך לידה	כתובת	מספר ילדים	גילאים	מקצוע	עיסוק מקום עבודה	השכלה	נסיון	
			1947	אביב 5, ערד	3	6, 11, 15	מורה	תיכון-ערד	תיכון, הסטוריה באוניברסיטה	2	(10)
			1946	"			סטודנטית		אוניברסיטה, חינוך וספרות		
			1945	גלעד 14/2, ערד	3	2, 8, 12	גאולוג	מוספטים	תיכון, מ.א. באוניברסיטה	6	(11)
			1947	"			מורה	תיכון-ערד	תיכון-בגרות, אוניברסיטה תעודת הוראה	13	
			1949	שלוה 7/1, ערד	2	9, 10	מורה	תיכון-ערד	תיכון-גנר, מכללה טכנולוגית-גמר.	9	(12)
			1951	"			לבורנטית	תיכון-ערד	תיכון מקצועי-גמר, סגמה ללבורנטים.		
			1943	מואב 10/8, ערד	3	7, 11, 14	קצין בטחון / מכתשים		תיכון-גמר.		(13)
			1944	"			מורה	בי"ס לבנות	תיכון, סימנר		
			1955	בן-יאיר 67/10, ערד	2	1, 3	פקח	רשות שמורות הטבע	תיכון, בגרות		(14)
			1957	"			עקרת בית		תיכון-בגרות		
			1943	גלעד 55, ערד	4	2, 8, 12, 14	מפקח נפה	מנהל מקרקעי ישראל	תיכון, ב.א. במנהל עסקים		(15)
			1941	"			מורה	תיכון-ערד	תיכון, ב.א. בסוציולוגיה		
			1958	אילת 8, נוה שאנן, חיפה --			סטודנט		טכניון, כימיה		(16)
			1963	"			חיילת		אוניברסיטה, ביולוגיה		
			1940	אביב 3, הרצליה	2	13, 17	נהג	טרנס-בטון, רעננה	תיכון-גמר		(17)
			1944	"			מורה		שמינר		
			1949	סטעון 48/32, ערד	2	6, 7	מורה	תיכון-ערד	אוניברסיטה-גיאולוגיה		(18)
			1953	"			מזכירה	מכון ווג'ס-ערד	תיכון מקצועי-הנה"ח/מזכירות +בגרות	9	
			1948	סטעון 7/34, ערד	3	1, 4, 8	מורה	תיכון-ערד	מהנדס מכונות		(19)
			1952	"			עקרת-בית		תיכון-גמר		

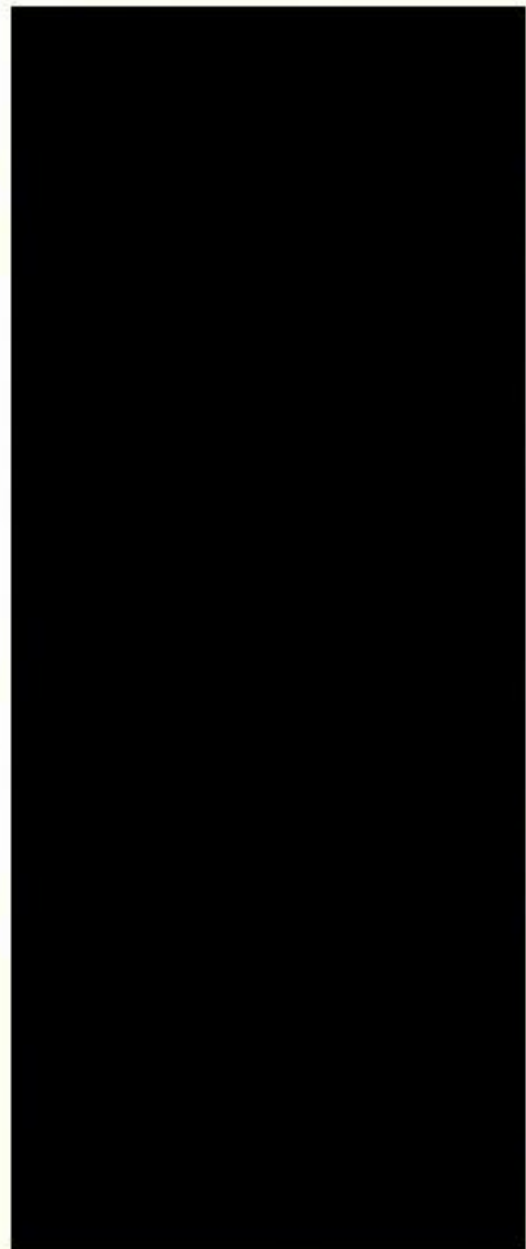

Year	Month	Day	Hour	Minute	Second	Latitude	Longitude	Altitude	Remarks
1951	Jan	1st	10	15	00	34° 30' N	121° 00' W	1000	Clear, light breeze
1951	Jan	2nd	10	15	00	34° 30' N	121° 00' W	1000	Clear, light breeze
1951	Jan	3rd	10	15	00	34° 30' N	121° 00' W	1000	Clear, light breeze
1951	Jan	4th	10	15	00	34° 30' N	121° 00' W	1000	Clear, light breeze
1951	Jan	5th	10	15	00	34° 30' N	121° 00' W	1000	Clear, light breeze
1951	Jan	6th	10	15	00	34° 30' N	121° 00' W	1000	Clear, light breeze
1951	Jan	7th	10	15	00	34° 30' N	121° 00' W	1000	Clear, light breeze
1951	Jan	8th	10	15	00	34° 30' N	121° 00' W	1000	Clear, light breeze
1951	Jan	9th	10	15	00	34° 30' N	121° 00' W	1000	Clear, light breeze
1951	Jan	10th	10	15	00	34° 30' N	121° 00' W	1000	Clear, light breeze
1951	Jan	11th	10	15	00	34° 30' N	121° 00' W	1000	Clear, light breeze
1951	Jan	12th	10	15	00	34° 30' N	121° 00' W	1000	Clear, light breeze
1951	Jan	13th	10	15	00	34° 30' N	121° 00' W	1000	Clear, light breeze
1951	Jan	14th	10	15	00	34° 30' N	121° 00' W	1000	Clear, light breeze
1951	Jan	15th	10	15	00	34° 30' N	121° 00' W	1000	Clear, light breeze
1951	Jan	16th	10	15	00	34° 30' N	121° 00' W	1000	Clear, light breeze
1951	Jan	17th	10	15	00	34° 30' N	121° 00' W	1000	Clear, light breeze
1951	Jan	18th	10	15	00	34° 30' N	121° 00' W	1000	Clear, light breeze
1951	Jan	19th	10	15	00	34° 30' N	121° 00' W	1000	Clear, light breeze
1951	Jan	20th	10	15	00	34° 30' N	121° 00' W	1000	Clear, light breeze
1951	Jan	21st	10	15	00	34° 30' N	121° 00' W	1000	Clear, light breeze
1951	Jan	22nd	10	15	00	34° 30' N	121° 00' W	1000	Clear, light breeze
1951	Jan	23rd	10	15	00	34° 30' N	121° 00' W	1000	Clear, light breeze
1951	Jan	24th	10	15	00	34° 30' N	121° 00' W	1000	Clear, light breeze
1951	Jan	25th	10	15	00	34° 30' N	121° 00' W	1000	Clear, light breeze
1951	Jan	26th	10	15	00	34° 30' N	121° 00' W	1000	Clear, light breeze
1951	Jan	27th	10	15	00	34° 30' N	121° 00' W	1000	Clear, light breeze
1951	Jan	28th	10	15	00	34° 30' N	121° 00' W	1000	Clear, light breeze
1951	Jan	29th	10	15	00	34° 30' N	121° 00' W	1000	Clear, light breeze
1951	Jan	30th	10	15	00	34° 30' N	121° 00' W	1000	Clear, light breeze
1951	Jan	31st	10	15	00	34° 30' N	121° 00' W	1000	Clear, light breeze

"ציה" יישוב כפרי קהילתי

שאלון למועמד

בעקבות ההצעה להתיישבות בגבעות ציה, שהוגשה ביום 5/5/81 לטנהל חבל הנגב, של הסוכנות היהודית באר-שבע, וטאחר והנכם מביעים רצון להצטרף לחקשת היישוב, נבקשכם למלא את השאלון כדלהלן:-

1. פרטים אישיים:-

שם משפחה _____ שם הבעל _____
ת.ז. של הבעל _____
שנת לידה של הבעל _____
שם האשה _____
ת.ז. של האשה _____
שנת לידה של האשה _____

כתובת נוכחית _____ טלפון _____

2. ילדים:-

שם הילד	שנת לידה	מקום לימוד (שם המוסד)	כיתה
_____	_____	_____	_____
_____	_____	_____	_____
_____	_____	_____	_____
_____	_____	_____	_____
_____	_____	_____	_____

3. תעסוקה:-

מקום העבודה של הבעל _____ תפקיד _____
מקום העבודה של האשה _____ תפקיד _____

4. השכלה של הבעל:-

בית-ספר	משנה עד שנה	מגמה	תעודות
_____	_____	_____	_____
_____	_____	_____	_____
_____	_____	_____	_____
_____	_____	_____	_____

השכלה של האשה:-

5. תולדות חיים:-

נא לערוך דף בנסרד לבעל ולאשה של תולדות החיים, כתוב בכתב יד ברור, ולפרט בו גם מקצועות, נסיון וותק במקום העבודה, מצקידים שמילאת, קורסים ומקצועות אחרים שרכשת.

חתימת הבעל _____ תאריך _____ חתימת האשה _____

1. The first part of the document is a list of names and addresses of the members of the committee.

2. The second part of the document is a list of the names and addresses of the members of the committee who have been elected to the office of chairman.

3. The third part of the document is a list of the names and addresses of the members of the committee who have been elected to the office of secretary.

4. The fourth part of the document is a list of the names and addresses of the members of the committee who have been elected to the office of treasurer.

5. The fifth part of the document is a list of the names and addresses of the members of the committee who have been elected to the office of clerk.

6. The sixth part of the document is a list of the names and addresses of the members of the committee who have been elected to the office of recorder.

7. The seventh part of the document is a list of the names and addresses of the members of the committee who have been elected to the office of auditor.

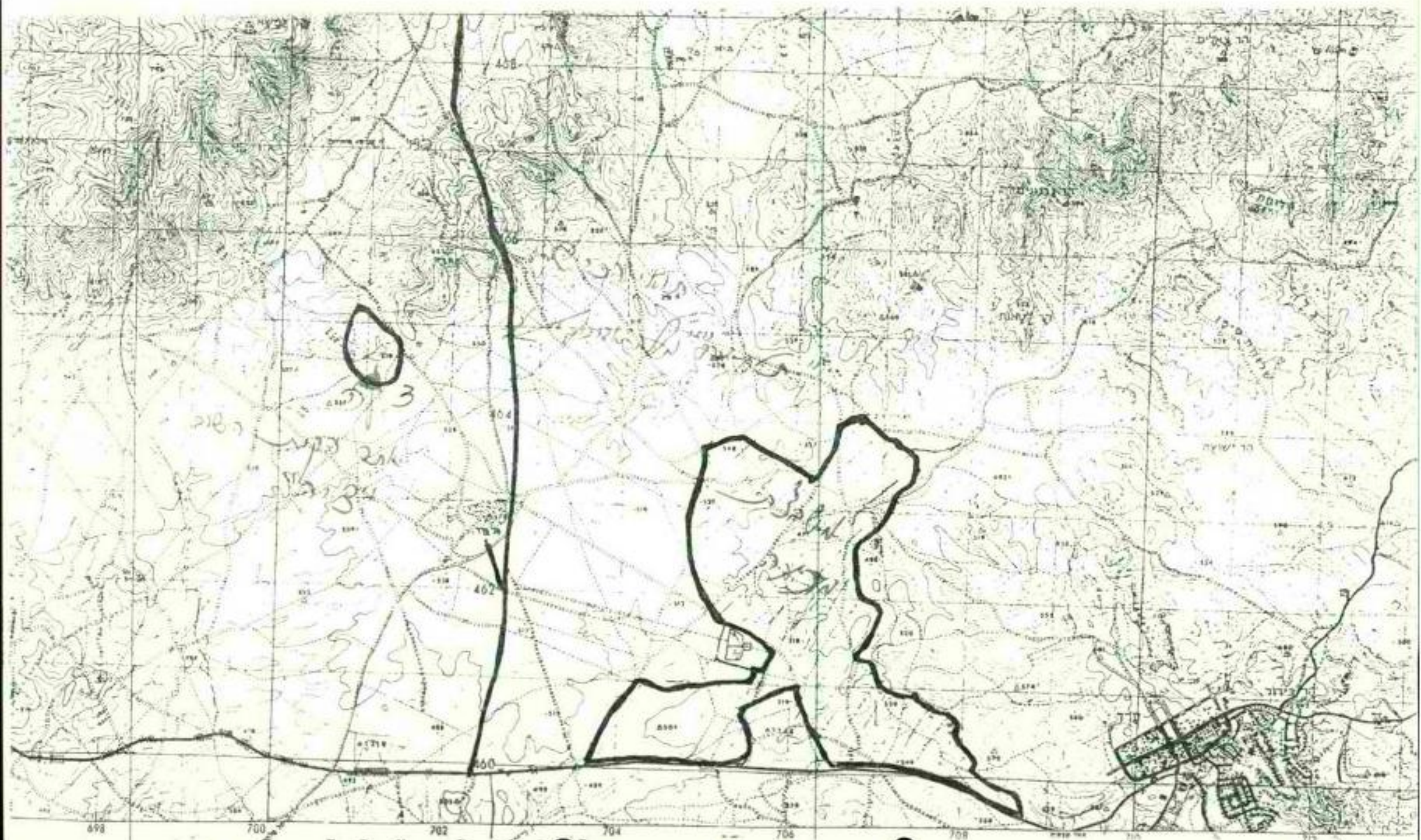

698

700

702

704

706

708

