

אס.

א / 7 / 4144 / א

מספר זיהוי

חשם



שם תיק: שדמות מחולה

מזהה פני: א-7/4144

מזהה פריט whx0013

כתובת: 3-312-4-9-6

תאריך הדפסה: 30/08/2017

מודפס ומיוצר בי"ח הממשל ירושלים  
טל. משרד 2-226361 מפעל 716732

# שדמות מחולה

דו"ש שתופי של המועד המזרחי להתישבות חקלאית בע"מ ד.ג. הבקעה  
טלפון: 085-87084 זכעלי מתכת מחולה: 085-86086

י"א טבת תשמ"ב  
6/1/72

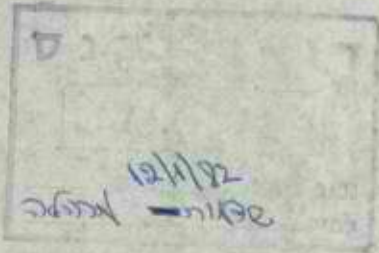

לכב' מר ירחמיאל גולדין  
מנהל האגף לתכנון מפורט  
ת. החקלאות  
תל-אבאב.

א.ג.

## הנרון: קרקע לשדמות-מחולה.

1. בצער רב קראתי את מכתבך לסגן שר החקלאות והמתיחס לתוספת קרקעות עבור משקנו.
2. לשיטתך האומרת כי לשדמות-מחולה יש עודף קרקעות, האם גם לקב' "מעלה-ג בלבוץ" יש עודף קרקעות בהתיחס ל-7,000 הדונם אשר לו והמתחלק רק על 40 משפחות?!
3. היות ללדעתנו ישנו כאן עושה ותהיינה לכך הסבות אשר תהיינה, הגיע הזמן לשנות קביעה מוקדמת הקובעת סה"כ 30 שונם ליה"ל במשקנו.
4. היות וחוסר הקרקעות פוגע קשה ביכולת הקיום של המשק, אנו מבקשים כי יקויים בהקדם דיון לברור נושא חשוב זה.

בברכה,

גידלי נצר

מרכז משק/שדמות-מחולה.

העתק:

סגן שר החקלאות-מיכאל דקל.  
פרופ' ש. פאהורילס-מנהל הרשות לתכנון.  
חיים נדיבי-אגוד המושבים.  
עזריאל בן-דב - איגוד המושבים.

TO: [Illegible]  
FROM: [Illegible]  
SUBJECT: [Illegible]

DATE: [Illegible]

1. [Illegible]
2. [Illegible]
3. [Illegible]
4. [Illegible]

[Illegible Signature]

[Illegible Footer]

# שדמות מחולה

מושב שתופי של המועל המזרחי להתישבות חקלאית בע"מ      ד.ג. הבקשה  
טלפון: 065-87084      מפעלי מתכת מחולה: 065-86086

שדמות  
ג'ון איתו

1.1.82

ר' סבת חשמ"ב

לכ'

סגן שר החקלאות  
מיכאל דקל  
משרד החקלאות  
תל אביב

שלום רב,

הנידון: תוספת קרקעות

1. לא ברורה לי תשובת האגף לתכנון.
2. הנושא הנו מורכב ביותר ואינו יכול לבוא על פתרונו על ידי תכנובת רגילה.
3. אבקשך לזמן את נציגי האגף לתכנון, התנועה ונציגי המשק לדיון מפורט בנושא חשוב זה, בו נבהיר את בעיהנו.
4. עקב חשיבותו של הנושא אבקשך לקיים דיון זה במועד הקרוב.

בתודה וברכה,

גידלי נצר  
מרכז משק

העתק: ירחמיאל גולדין-האגף לתכנון מפורט  
חיים נדיבי-אגוד המושבים  
עזריאל-אגוד המושבים  
נתן-כפר מחולה

# STANDARD FORM NO. 64

UNITED STATES GOVERNMENT  
OFFICE OF PERSONNEL MANAGEMENT

STANDARD FORM NO. 64  
OFFICE OF PERSONNEL MANAGEMENT



1. Title  
2. Position

3. Grade  
4. Pay  
5. Duties

6. Remarks

7. Remarks

1. In case of vacancy, the position is to be filled by the person who is best qualified to perform the duties of the position.
2. Where there is a tie between two or more persons, the person who has the highest grade shall be selected.
3. The person selected shall be given a written notice of the selection.

8. Remarks

9. Remarks  
10. Remarks

11. Remarks  
12. Remarks  
13. Remarks  
14. Remarks

על שם ממונה



סגן שר החקלאות  
מיכאל דקל

21.12.81

תאריך

לכבוד  
מר גידי נצר  
מרכז המשק  
מושב שדמות מחולה  
ד.נ. בקעת הירדן.

א.נ.א.

מצ"ב חשובת הרשות לחכנון במסרד החקלאות בקשר להקצאת  
קרקע נוספת למושב.

אודה לך באם תתייחס לתוכן המכתב.

בכבוד רב,

עוזר סגן השר.  
קלוד מלכה

הרשות לתיכנון ופיתוח החקלאות ההתיישבות והכפר  
האגף לתיכנון מפורט.

חאריך:כ" כסלו תשמ"ב  
16 דצמ' 1981.

*עין טפחות יזולף*

לכבוד  
מר מיכאל דקל  
סגן שר-חקלאות ✓

הנדון: קרקע לשדמות-מחולה

בחשובה למכתבך בנדון הננו להבהיר:

- (1) באזור הבקעה נקבע ואושר ע"י המינהל לתיכנון חקן אדמות של 30 דונם ליחידה. באזור בית- שאן התקן הוא 60 ד' ליחידה. ההבדל הוא אזורי ולא בגלל צורות התיישבות.
- (2) לפי מכסת הקרקע של 30 דונם ליחידה מגיע לשוב 2400 דונם. מתוך זה הוקצו כבר 1500 דונם. מאחר והישוב עוד רחוק מלהגיע ל-80 יחידות אין מחסור קרקע היום ואף יש עודף. משבצה הקרקע תושלם בעתיד עם אכלוס הישוב אפור והכשרת קרקעות נוספות.

ב ב ר כ ה

*י. גולדין*  
י. גולדין  
מנהל האגף.

העמק: פרופ' ש. פוהורילס-מנהל הרשות לתכנון.

1954

1954

1954

1954

Handwritten signature or initials in blue ink.

1954

1954

1954

1954

1954

1954

1954

1954

1954

1954





סגן שר החקלאות  
מיכאל דקל

6.11.81

*ד"ר - ט. צ. ג. מ. מ. מ.*

לכבוד  
סר ירחמיאל גולדין  
הרשות להכנרת  
כאן.  
א.נ.נ.

סגן השר דקל בקשני להעביר אליך הסמול בנושא מכסות תפ"א אביב למושב  
שדמות מחולה.

ידוע לנו כי בקרוב, אולי כבר בימים אלה, עומדים להחליט על כך.

בגלל חשיבות העניין מבחינה לאומית, מייחס סגן השר דקל חשיבות רבה לנושא  
הגדלת המכסות ל- 200 דונם.

ידוע לך כי גם הסוכנות בקשה להגדיל למושב שדמות מחולה את השטח.

אודה לך באם תפעיל את כובד משקלך על מנח לאשר לשדמות מחולה הגדלה המכסה  
ל- 200 דונם.

בכבוד רב,

~~קלוד מלכה  
עוזר לסגן השר.~~

העמק: גידי נצר, מרכז המסק- שדמות מחולה.

AT THE COURT OF THE COUNTY OF ...  
...  
...  
...  
...  
...

...  
...  
...

...  
...



## רצונות נבחרות הטבע

ירושלים, כח' בתשרי תשמ"ב  
26 באוקטובר 1981

לכבוד  
גידי נצר  
מחלה

### הנדון: מרכז שרותי דרכים ותיירות בשדמות מחולה

לפנייתך אלי בדבר רצונכם להקים מרכז שרותי דרכים ותיירות בשדמות מחולה, הרי תשובתי:-

1. בקשה זו תואמת את חכנית סיירות וטיילות באזור יו"ש.
2. לפי חכניתנו בכניסות הראשיות לאזור יוקמו מרכזי מבקרים ושרותים אשר ידריכו, ינחו וישרתו את המטיילים באזור.
3. במקום זה מתוכנן אצלנו להקים ולפעיל מרכז מבקרים, מזנון ושרותים.
4. יש בהחלט מקום להרחבת השרותים ולהקמת תחנת דלק וחנות למצרכים ומזכרות.
5. לדעתי יש מקום לתכנון משותף שלנו בנושא.
6. הרכיבים המופיעים בסעיף 2 יהיו פתוחים גם בשבתות וחגים.

בברכה,



דן רובין  
מנהל חסיבת פיתוח ומקרקעין

העתקים  
מנהל הרשות

אלי שדות - קמ"ט שמורות טבע ביו"ש

ת"ן טלפון  
מחול

# שדמות מחולה

מושב שתומי של המועל המזרחי להתישבות חקלאית בע"מ  
ד.ג. הבקעה  
מכעלי מתכת מחולה: 065-86086  
טלפון: 065-87084

כז' תשרי תשמ"ב  
25/10/81

לכבוד  
מיכאל דקל  
סגן שר החקלאות  
מ. החקלאות  
תל-אביב.

שלום רב,

1. בבקורך האחרון במשקנו העלינו בעיתמבנה המשק והחוסר הקיים האמצעי ייצור.
2. זו תקופה ארוכה בה אנו בודקים אפשרות הקמת אתר לשרותי דרכים ותירות באזור משקנו. היות והעבודות ככביש אלון עומדות להסתיים אנו רואים בצומת הכבישים טובס-כביש הבקעה כצומת מתאימה להקמת אתר זה.
3. היות וידועים לי הקשיים בהקמת אתר זה אנו מבקשים את עזרתך מתוך הנחה שאכן ברורה לך חשיבותו של ענף כזה במשקנו.

אודה לך על טיפולך.  
בברכה,

בידי נצר  
מרכז "שדמות מחולה".

העתק:

אברהם מאיר-המח' להתישבות (ניפנה)  
עזריאל בן דב-אגוד המושבים.  
אגא-חבל הצפון.  
עמוס ברוקר-אגף הייצור-המח' להתישבות.

# SECRET

CONFIDENTIAL - SECURITY INFORMATION

10/1/55

1. [illegible]  
2. [illegible]  
3. [illegible]

4. [illegible]

5. [illegible]

6. [illegible]

7. [illegible]

[illegible]

[illegible]

NOTE:

- [illegible]
- [illegible]
- [illegible]
- [illegible]

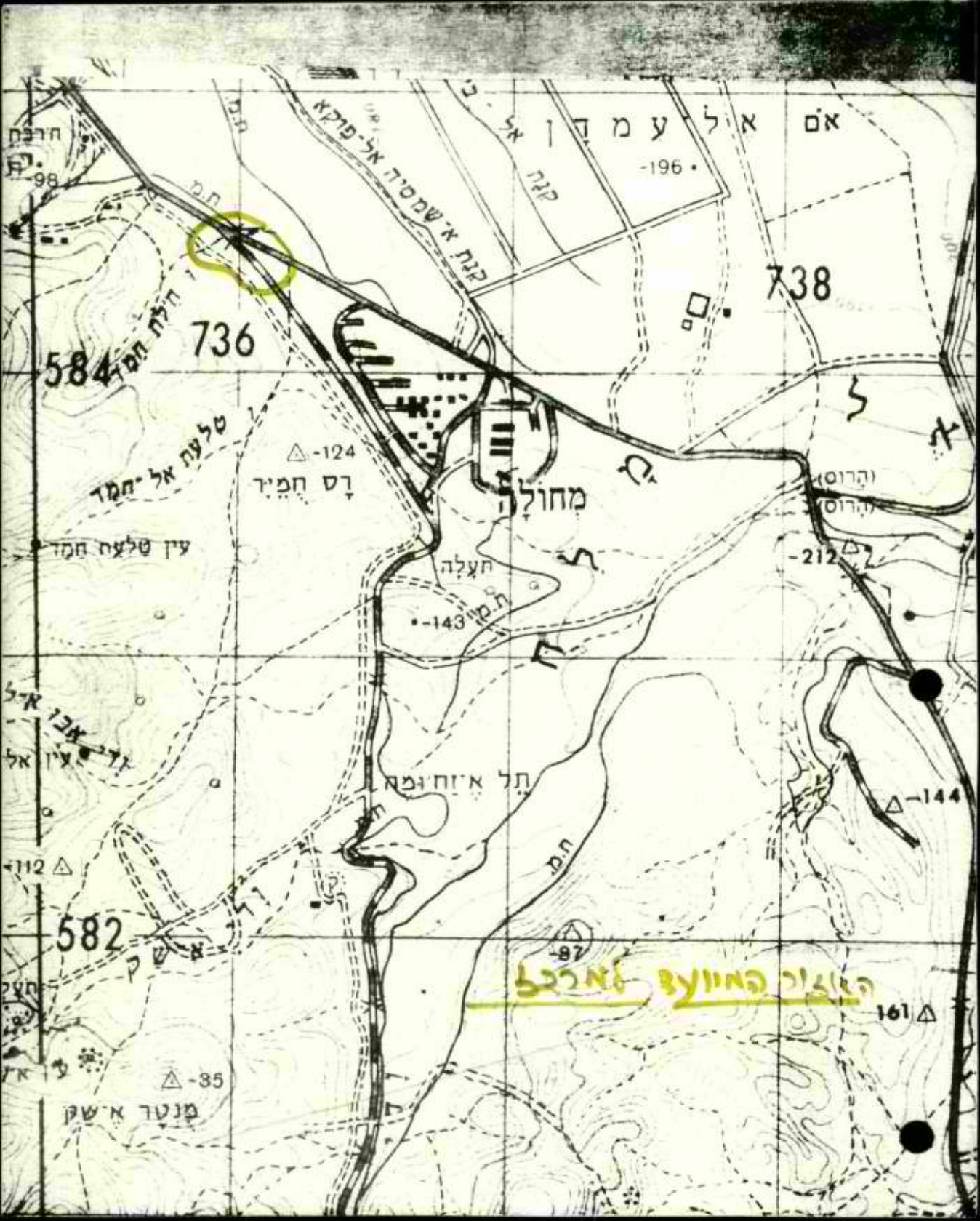

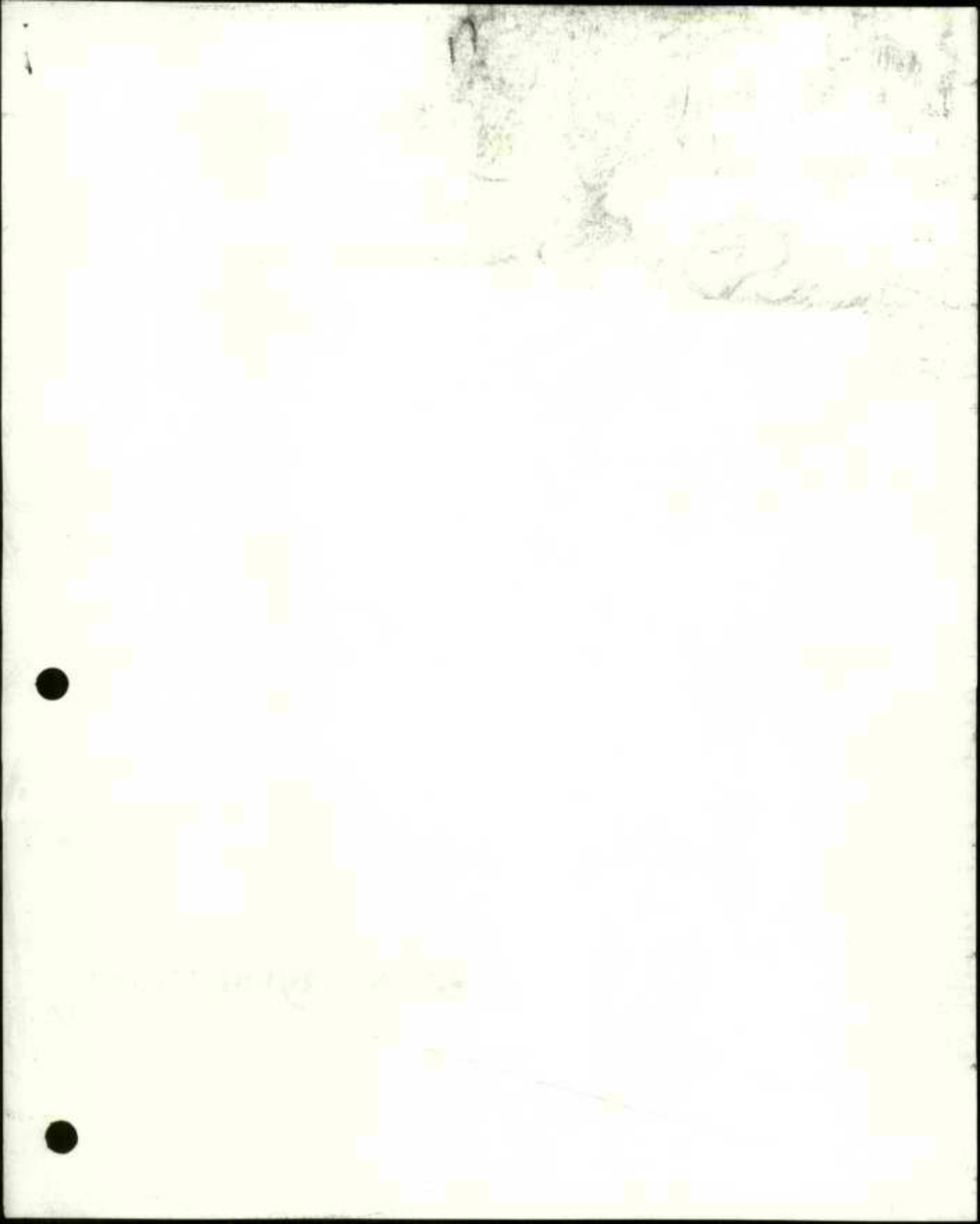

# שדמות מחולה

מושב שתומי של הפועל המזרחי להתישבות הקלאית בע"מ      ד.ג. הבקעה  
 טלפון: 065-87084      מכעלי מתכת מחולה: 065-86086

תשרי תשמ"ב

הנדון: תזכיר בנושא מרכז שרותי דרכים ותירות בשדמות מחולה.

**א. כללי**

היות ובעתיד הקרוב תסתיים העבודה בכביש אלון, ויפתח ציר מרכזי נוסף באזור הבקעה, לירושלים, ציר עקרי זה נפגש עם ציר קיים (כביש הבקעה הנוכחי) עי' שדמות מחולה, צומת דרכים חשובה זו מהווה לדעתנו מקום מתאים להקמת מרכז שרותי דרכים ותירות אשר צריך לספק שירותים הן לגורמי בסחון והן לגורמים אזרחיים כולל חיריים.

**ב. עקב קשיים אובייקטיביים בהשגת אמצעי ייצור** אנו רואים חשיבות רבה בהקמת מרכז לננושא שרות דרכים אשר ישמש בעיקרו מרכז לתירות, הצלחתו של מרכז זה עשויה לתרום רבות לקדומו הכלכלי של משקנו ובעקיפין גם לאזור כולו.

**ג. המרכיבים העיקריים למרכז זה והמומלצים בשלב זה** הם בשני תחומים עקריים.

1. שרותי דרכים.

2. שרותי תירות.

**ד. עפ' תכנון מתאר ראשוני** אנו מתכננים להקים את השרותים הבאים, שרותי דרכים:

1. תחנת דלק אזרחית.
2. תחנת דלק צבאית (בתאום עם גורמי בסחון)
3. תחנת סיכה וטיפולים.

**שרותי תירות:**

1. מסעדה ומזנון.
2. אכסניה - אשר תשתלב עם ביה"ס שדה המיועד להיות מוקם במשקנו, ואשר תשרת עוברי דרכים.
3. מרכז למכירת מוצרי מזון המכוסס על פירות מקומיים, מוצרי המפעלים האזוריים, ומוצרי מפעל הבשר בסירת צבי.
4. ביה"ס שדה אשר תחום עבודתו יהיה רמת-הגולן, יהודה ושומרון ומדבר יהודה. בנושא זה אנו מתכננים סיורים ממונעים עי' ג' יפים.
5. הסיורים באזור רמת-הגולן ישולבו עם סיורים מושטים בכנרת.

**ה. אלה הם עיקרי הפעילויות המתוכננות במרכז זה.** היות וידוע לנו כי כדי להשיג אשורים סופיים יש לעבור מס' גורמים, אנו מפנים תזכיר זה כמסמך ראשוני כדי לקבל המלצת משרד התירות, זאת כדי להמשיך לפעול במהירות להעמדת המרכז בהקדם.

גידול נצר  
 מרכז שדמות מחולה" .





PLEASE PRINT NAME AND ADDRESS ON THE ENVELOPE.

1. NAME

NAME AND ADDRESS OF THE PERSON TO WHOM THE PRIZES WILL BE SENT. PLEASE PRINT CLEARLY AND COMPLETELY. PLEASE INCLUDE ZIP CODE. PLEASE PRINT IN BLOCK LETTERS. PLEASE PRINT IN INK. PLEASE PRINT IN ENGLISH. PLEASE PRINT IN CAPITAL LETTERS. PLEASE PRINT IN THE SPACE PROVIDED.

2.

PLEASE PRINT THE NAME OF THE CITY, STATE AND ZIP CODE OF THE PERSON TO WHOM THE PRIZES WILL BE SENT. PLEASE PRINT CLEARLY AND COMPLETELY. PLEASE INCLUDE ZIP CODE. PLEASE PRINT IN BLOCK LETTERS. PLEASE PRINT IN INK. PLEASE PRINT IN ENGLISH. PLEASE PRINT IN CAPITAL LETTERS. PLEASE PRINT IN THE SPACE PROVIDED.

3.

PLEASE PRINT THE NAME OF THE CITY, STATE AND ZIP CODE OF THE PERSON TO WHOM THE PRIZES WILL BE SENT. PLEASE PRINT CLEARLY AND COMPLETELY. PLEASE INCLUDE ZIP CODE. PLEASE PRINT IN BLOCK LETTERS. PLEASE PRINT IN INK. PLEASE PRINT IN ENGLISH. PLEASE PRINT IN CAPITAL LETTERS. PLEASE PRINT IN THE SPACE PROVIDED.

4.

PLEASE PRINT THE NAME OF THE CITY, STATE AND ZIP CODE OF THE PERSON TO WHOM THE PRIZES WILL BE SENT. PLEASE PRINT CLEARLY AND COMPLETELY. PLEASE INCLUDE ZIP CODE. PLEASE PRINT IN BLOCK LETTERS. PLEASE PRINT IN INK. PLEASE PRINT IN ENGLISH. PLEASE PRINT IN CAPITAL LETTERS. PLEASE PRINT IN THE SPACE PROVIDED.

PLEASE PRINT:

- 1. NAME AND ADDRESS.
- 2. NAME AND ADDRESS (PLEASE PRINT CLEARLY).
- 3. NAME AND ADDRESS.
- 4. NAME AND ADDRESS (PLEASE PRINT CLEARLY).
- 5. NAME AND ADDRESS (PLEASE PRINT CLEARLY).
- 6. NAME AND ADDRESS (PLEASE PRINT CLEARLY).
- 7. NAME AND ADDRESS (PLEASE PRINT CLEARLY).
- 8. NAME AND ADDRESS (PLEASE PRINT CLEARLY).
- 9. NAME AND ADDRESS (PLEASE PRINT CLEARLY).
- 10. NAME AND ADDRESS (PLEASE PRINT CLEARLY).

5.

PLEASE PRINT THE NAME OF THE CITY, STATE AND ZIP CODE OF THE PERSON TO WHOM THE PRIZES WILL BE SENT. PLEASE PRINT CLEARLY AND COMPLETELY. PLEASE INCLUDE ZIP CODE. PLEASE PRINT IN BLOCK LETTERS. PLEASE PRINT IN INK. PLEASE PRINT IN ENGLISH. PLEASE PRINT IN CAPITAL LETTERS. PLEASE PRINT IN THE SPACE PROVIDED.

PLEASE PRINT  
NAME AND ADDRESS.



**שאן מפעלים אזוריים** • SHAN REGIONAL ENTERPRISES •  
 בקעת בית-שאן • BEIT SHAN VALLEY

26 באוקטובר 1981

- אספסת בע"מ
- גליל שאן בע"מ
- דג שאן בע"מ
- הודו טוב (שאן) בע"מ
- זית שאן בע"מ (הזית)
- כותנת שאן בע"מ
- לול שאן
- סיב שאן בע"מ
- סע שאן בע"מ
- עוף טוב (שאן) בע"מ
- ק.ב. שאן בע"מ
- פיתוח שאן בע"מ
- הדר שאן
- חלף שאן
- כיס שאן
- סוסד שאן
- סן שאן
- ע"נ שאן
- קור שאן
- תמר שאן
- תפוד שאן
- ASPESET LTD.
- GLIL SHAN LTD.
- SHAN FISH LTD.
- HODU TOV (SHAN) LTD.
- (HAZAYITH)
- OLIVE SHAN LTD.
- COUTNAT SHAN LTD.
- LUL SHAN
- SIV SHAN LTD.
- SA SHAN LTD.
- OF TOV (SHAN) LTD.
- K. B. SHAN LTD.
- PITUACH SHAN LTD.
- HADAR SHAN
- CHALAF SHAN
- CHIM SHAN
- MUSACH SHAN
- SUN SHAN
- AN SHAN
- KOR SHAN
- TAMAR SHAN
- TAPUD SHAN

לכבוד

מרכז משקק

מושב שיתופי שדמות מחולה

שלום רב.,

הנדון: מרכז שרותים ותיירות בצומת כביש טובס

כביש הבקעה

1. בהמשך לשיחתנו הריני להודיעך כי שילוב חנות למסחר מוצרי המפעלים האזוריים במרכז לשרותי דרכים ותיירות אשר אתם מתכננים להקים, מקובל עלי מאוד.

2. כפי שציינתי בשיחתנו, אתה יכול לפנות אלינו בבקשות נוספות לסיוע בתחום זה.

בברכה  
 דן צמחי  
 מנכ"ל





## קבוצת טירת-צבי

דאר נע עמק בית-שאן 10815  
טל. 5-4-86953 (065)

ב"ה כ"ד תשרי תשמ"ב  
22 באוקטובר 1981

לכבוד  
מרכז משק  
שדמות מחולה.

שלום רב,  
אנו מעונינים בבדיקת אפשרות לפתיחת מזנון למכירת  
מוצרי המפעל שלנו - מוצרי בשר ונקניקים, במרכז לשרותי  
דרכים וחיירות, שאתם אמורים לפתוח.

בברכה,

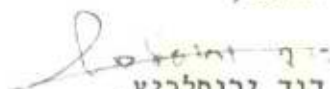
  
דוד ירוסלביץ,  
מרכז משק.

ע"ש הרב צבי הירש קלישר זצ"ל  
הקבוץ הדתי - אגוד הקבוצות של הפועל המזרחי

# שדמות מחולה

מושב שתומי של המועל המזרחי להתישבות חקלאית בע"מ ד.ג. הבקעה  
 טלפון: 065-87084 מכעלי מתכת מחולה: 065-88088

כ"ה תשרי תש"ל  
 25/10/81

לכבוד  
 אכרס מאיר  
 המח' להתישבות  
 חל-אניב.

שלום רב,

1. מצורף למכתבי זה תזכיר המפרט רעיון ישן אשר נבדק על ידינו תקופה ארוכה. עפ"י בקשת רכ"ן שלמה לויטן מענף כלכלה בטמקרת יו"ש אני ממנה אליך מכתבי זה.
2. עפ"י חיקף הפרויקט הן פיזי והן מבחינת השקעות יסוד הנדרשות להקמתו, ברור לי שיש לשלב גורמים נוספים וכפי שתראה עפ"י מכתבים מצורפים ישנם גורמים המעוניינים להשתלב בנושא זה.
3. היות והטיפול בנושא זה מורכב מאוד והוא כהחוט סיפולך אני מבקש את עזרתך לקדם נושא חשוב זה.

בתודה ובכרחה,

בידי בצר  
 מרכז "שדמות מחולה".

העתק:

אגא - חבל הצפון  
 עזריאל דב - אגוד המושבים  
 אורי בירוש - מנהל מקרקעי ישראל.  
 עמוס ברור - אגף הייצור - המח' להתישבות.

# STATE OF TEXAS

COUNTY OF \_\_\_\_\_

Know all men by these presents, that \_\_\_\_\_ of the County of \_\_\_\_\_ State of Texas, for and in consideration of the sum of \_\_\_\_\_ Dollars, to \_\_\_\_\_ in hand paid by \_\_\_\_\_ the receipt of which is hereby acknowledged, have granted, sold and conveyed, and by these presents do grant, sell and convey unto the said \_\_\_\_\_ of the County of \_\_\_\_\_ State of Texas, all that certain \_\_\_\_\_

\_\_\_\_\_

\_\_\_\_\_

\_\_\_\_\_

WITNESSED my hand and seal of office this \_\_\_\_\_ day of \_\_\_\_\_ 19\_\_\_\_.

\_\_\_\_\_  
County Clerk

Given under my hand and seal of office this \_\_\_\_\_ day of \_\_\_\_\_ 19\_\_\_\_.

# שדמות מחולה

מושב שתופי של המועל המזרחי להתישבות חקלאית בע"מ ד.ג. הבקעה  
 טולכין: 085-87084 זמנלי מתכת מחולה: 065-88088

כ"ז אשירי חש"מ ב'  
 25/10/81

לכבוד  
 אלן שובל  
 מח מימון וחשקפות  
 ס. התירות  
 ברושלים.  
 שלום רב!

1. מצורף בזאת תזכיר המפרט בקשתנו להקמת אתר אשר לדעתנו יש בידי ס. התירות לסייע לנו בהקמתו.
2. מבחיני זה מופנה בבקשה לסיוע על ידיכם ואני מקווה כי תיצרו אתנו קשר כדי להנחותנו בהמשך דרכנו.
3. מצורף בזאת ציון השטח הנדרש ע"י עבור אתר זה. הדרישה הופנתה למנהל סקרעי ישראל.

בהודעה וברכה,

גידי נצר  
 מרכז מעק "שדמות מחולה"

העתק:  
 טגן שר החקלאות-מיכאל דקל  
 מנכ"ל ס. התירות-מר רפי פרבר  
 אברהם מאיר-המח' להתישבות  
 עזריאל בן דב-אגוס מושבי הפועמ"ץ



משרד המבחן והמבחנים  
משרד המבחן והמבחנים

משרד המבחן והמבחנים  
משרד המבחן והמבחנים  
משרד המבחן והמבחנים

1. המבחן יתקיים ביום שבת בלילה שבין 19 ל-20 במרץ 2019.
2. המבחן יתקיים בשעה 22:00 בלילה שבין 19 ל-20 במרץ 2019.
3. המבחן יתקיים בחדר המבחנים שבמבנה המבחנים.

משרד המבחן והמבחנים

משרד המבחן והמבחנים

משרד המבחן והמבחנים  
משרד המבחן והמבחנים  
משרד המבחן והמבחנים



# שדמות מחולה

מושב שתומי של המועל המזרחי להתישבות חקלאית בע"מ ד.ג. הבקעה  
 טלכון: 065-87084 זכעלי זתכת מחולה: 065-88086

יח' אב תשמ"א  
 18/8/81

לכבוד  
 מר לאון גורל  
 חכרה דלק  
 חיפה.

שלום רב,

הנדון: המשך למכתבי מיום 12/3/81.

1. בהמשך למכתבי מתאריך זה הריני מבקש כי תדונו  
 בבקשתנו להקים החנה דלק בשחוף עם חברתכם.
2. ברור לי כי הקמת החחנה תהיה כפיכה לשקולים כלכליים  
 והחנאים יהיו כחמאם למקובל בהחשרויות מסוג  
 זה.

נא חשובכם בחקום  
 כברכה,

בידי נצר  
 מרכז "פעם שדמות מחולה"

# UNITED STATES DEPARTMENT OF JUSTICE

COMMUNICATIONS SECTION      FEDERAL BUREAU OF INVESTIGATION

TO: SAC, NEW YORK

FROM: SAC, PHOENIX

SUBJECT: [Illegible]

Re Phoenix teletype to New York dated 1/15/68.

Enclosed for New York are two copies of a letterhead memorandum dated and captioned as above.

The attached copy of this memorandum is being furnished to the Phoenix office for information.

Very truly yours,  
[Illegible Signature]

[Illegible Signature]

# שדמות מחולה

מושב שתופי של המועל המזרחי להתישבות חקלאית בע"מ ד.ג. הבקעה  
 טלפון: 065-87084 מכעלי מתכת מחולה: 065-88086

יח' אב חשמ"א  
 18/8/81

לכבוד  
 מנכ"ל משרד החירות  
ירושלים

שלום רב,

1. מצורף בזאת תזכיר המפרט בקשתנו להקמת אתר אשר לדעתנו יש בידך לסייע לנו בהקמתו. גם אם לדעתך הסיוע אשר משרדך ע"וי לתת לנו הנו קטן בהיקפו חשובה לנו המלצתך ועזרתך בהקמת אתר זה בהקדם.
2. אני מצידדי פניתי לגורמים נוספים מהגשה לסיוע, ואני תקווה שאכן כמשק ספר השרוי במצוקה כלכית נקבל גם את עזרתך.

בתודה וברכה,

גידל נצף  
 מרכז "שדמות מחולה".

העתק:  
 מזכיר אגוד מושבי המוהמ"ז  
 המה' להתישבות - ח"א  
 שלטה לוייתן - ענף הכלכלה מפקדת יו"ש.

# מחלקת המחקר והפיתוח

מס' תיק: 100-1000-1000 / תאריך: 15.10.2023

מס' תיק: 100-1000-1000  
תאריך: 15.10.2023

הנדון: הצעת מחיר

1. הצעת מחיר להפקת דוחות שנתיים ל-2023.
2. הצעת מחיר להפקת דוחות שנתיים ל-2024.

מס' תיק: 100-1000-1000  
תאריך: 15.10.2023

הצעת מחיר להפקת דוחות שנתיים ל-2023  
מס' תיק: 100-1000-1000  
תאריך: 15.10.2023

# מכגש מחולה

תכנית רעיונית



שדמות מחולה

מושב שתופי של הפועל המזרחי להתישבות חקלאית בע"מ ד.נ. הבקעה  
טלפון: 065-87084

## מפגש מחולה - מרכז שרותי דרכים ותיירות עממית

את הפרויקט מוצע להקים בצומת מחולה, בה נפגש כביש הבקעה יריחו-בית שאן עם דרך אלון וכביש טובס שכם.

צומת זאת עומדת להפוך למרכזית בבקעת הירדן על הדרך שבין ירושלים לטבריה והגליל העליון. המקום מתאים לכן להקמת מרכז שרותי דרכים ותיירות עממית אשר תספק שרותים לעוברי הדרך האזרחיים וכוחות הבטחון הפועלים בסביבה.

שרותי הדרך ימוקמו בסמיכות מירבית לצומת הדרכים ואילו יתר השרותים של אכסון והדרכה ימוקמו על הדכס העולה ממערב למחולה.

יחודו של האתר בתחום התיירות העממית בכך שהוא מהווה את הכניסה לאזור האופיני של בקעת הירדן וכן לאזור המזרחי של רכסי יהודה ושומרון.

עקב קשיים אוביקטיביים בהשגת אמצעי יצור קיימת חשיבות רבה בהקמת מרכז זה אשר הצלחתו עשויה לתרום רבות לקדומו הכלכלי של היישוב והאזור כולו.

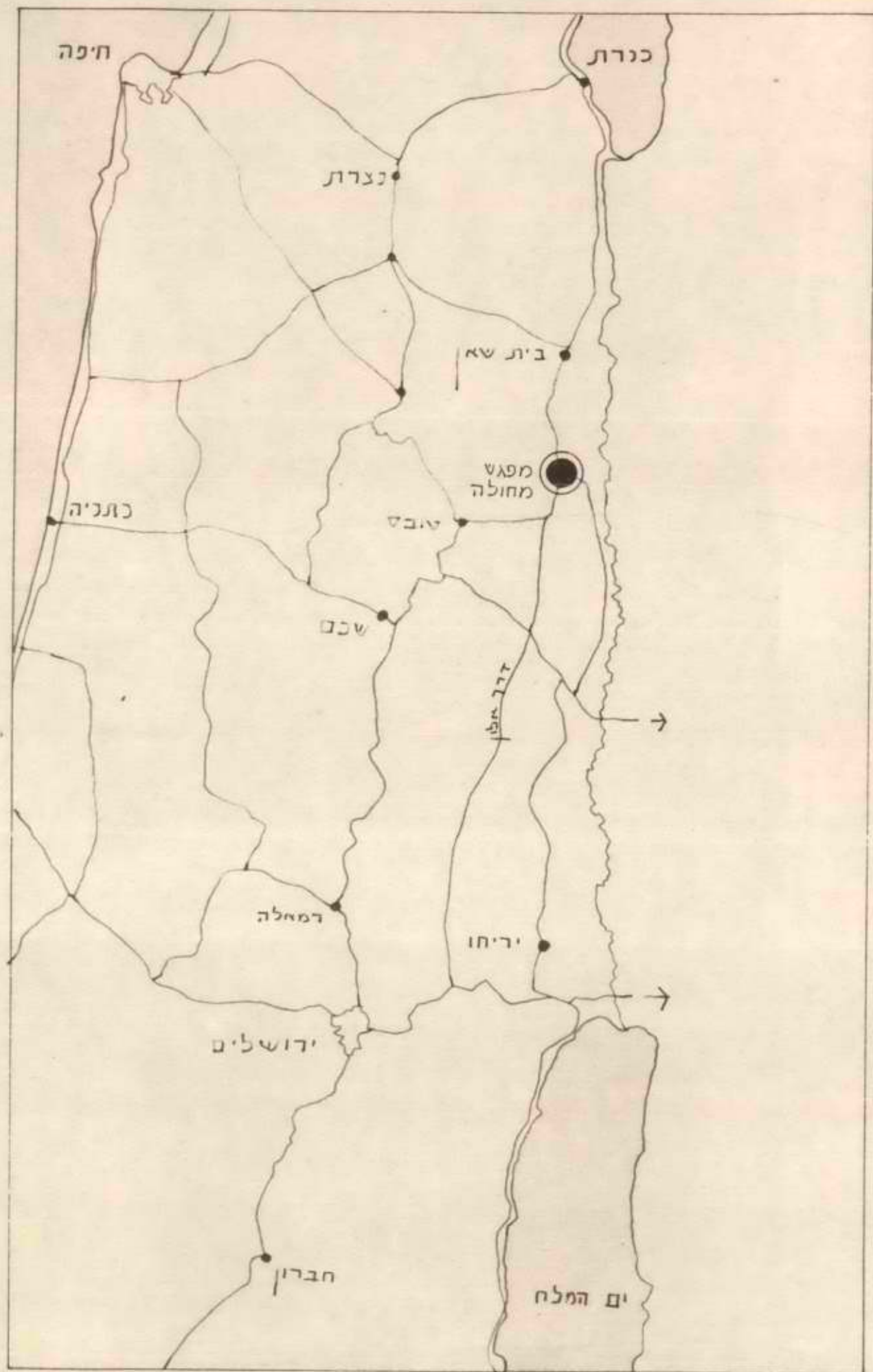

מפת מקום בבקעת הירדן ק.מ. 0 1 2

פרוגרמת פעילויות ושטחים

פעילות

1. תחנת דלק

- א. תחנות לבנין ש ר 94 אוקטן.
- ב. תחנות לסולד.
- ג. תיקון חקרים ותקלות קלות.
- ד. סיכה והחלפת שמנים.
- ה. משרד.

2. שרותי דרך נוספים

- א. חנויות ודוכני מכירה.
- ב. מזטן + מסעדה.
- ג. לשכת תיירות.

3. אכסניה

- א. קבלה וכניסה.
- ב. משרדים.
- ג. חדרים (15x32).
- ד. חדר שלביזיה.

4. בית ספר שדה

- א. משרדי הנהלה.
- ב. חדרי הרצאות ותדריכים.
- ג. חדר עיון.
- ד. חדרי עבודה ומחקר.

5. חנון בונגלוס וקמפינג

- א. 30 חדרי בונגלוס.
- ב. 30 נקודות חיבור לקמפינג.

6. סה שטחים בנויים

שטח במ"ר

25 סה

100

300

50

30

30

480

50

30

100

50

50

1,295

ק.מ. 1:20,000

מפת הסביבה



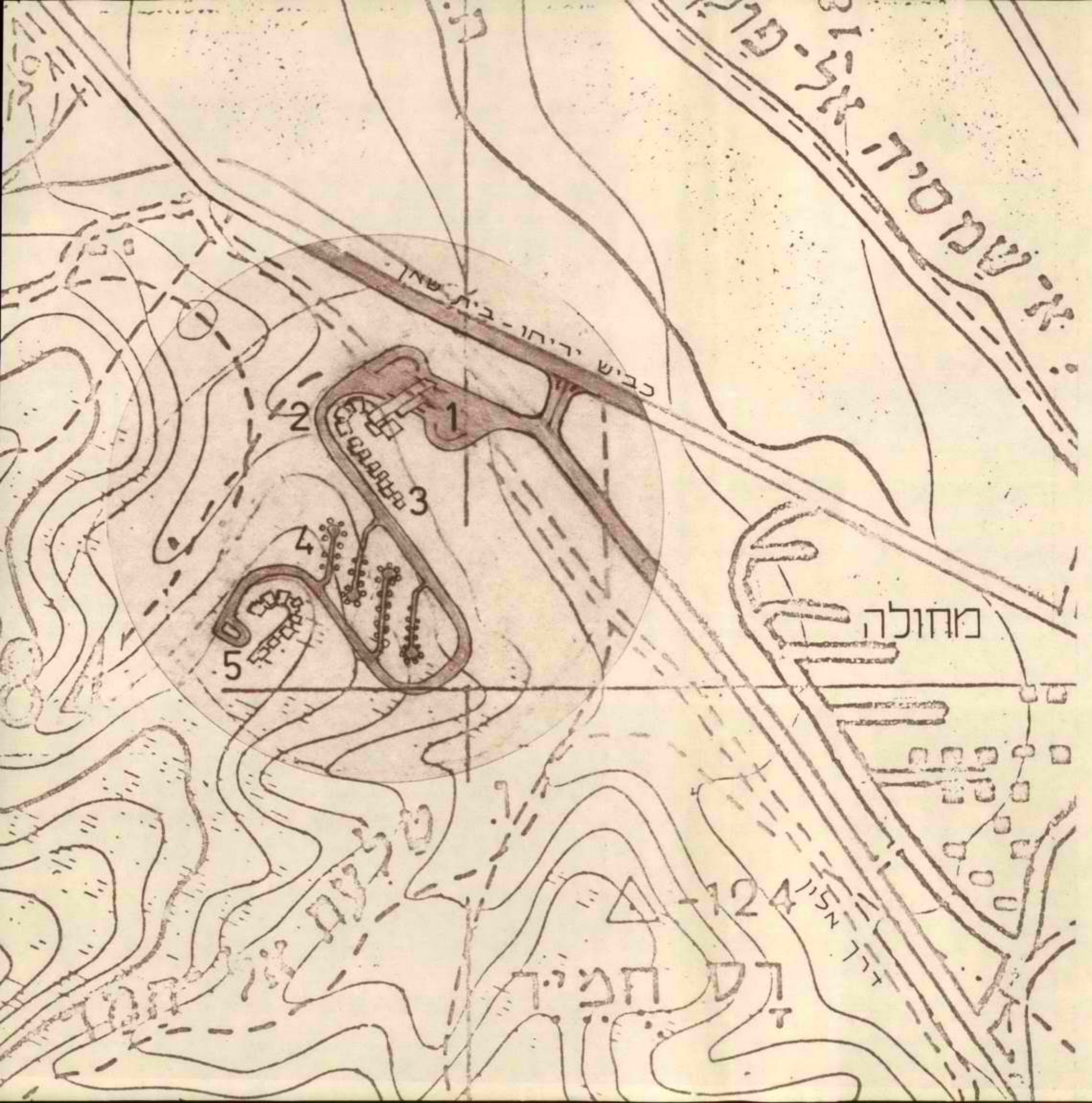

1. תחנת דלק
2. מרכז שרותי דרך
3. חדרי אכסניה
4. בונגלוס
5. בית ספר שדה

מפת האתר ק.מ. 1:5000



תכנון מערכות בניוי אזור וסביבה  
גד עידון אדריכל ומתכנן ערים  
רח' רמת הגולן 23 טל: 012693811

**ב.א.ס**

פנימי

כ"ג אלול התשמ"א  
22.9.81

לכבוד  
ועד מושב שדמות מחולה  
ד.ג. בקעת הירדן

ד.ג.א

אנו מודים לכם על קבלת הפנים החמה והארוח  
הלבבי לו זכינו בעת בקורנו בישוב.

נמשיך לשחק פעולה ולסייע לכם כמיטב יכולתנו.

בברכת שנה טובה

עלוד מלכה  
עוזר למגן השד

18.2.50

18.2.50  
18.2.50  
18.2.50

18.2.50

18.2.50

18.2.50

18.2.50

18.2.50



4/11/81.

מושב שתומי של הפועל המזרחי להתישבות חקלאית בע"מ  
ד.ג. הבקעה חכפלי מתכת מחולה: 065-86086  
טלפון: 065-87084

שבת  
למחול

לנ

סגן של המזאט  
מיטול פני.

שלום רב.

עד כעת איתנו ביטוח חשבוני המאפשר לנו  
לנהל הסוכנות ולנהל את כל ענינינו  
היה לירחמיאל גולדמן אסן אני כי קומים אלו לחיט על הקדמת התכנון  
אוצי נהקטל והערבות קולטת זה.

בגובה למטה  
שמות מחולה  
מושב שתומי של הפועל המזרחי  
להתישבות חקלאית בע"מ  
חכפלי מחולה.

ההסתדרות הציונית העולמית

חטיבת ההתיישבות / אזור הצפון

שד' פל"מ 7, חיפה

ת.ד. 50 — טל. 51 24 64

מס'

11/8/78

תאריך

15021

למנכ"ל

מ.א. בדר

דח"ק ערלינג 2

חל - חיפה

החל

החלטת המנהל הכללי לזרועת המבט  
1/8/78

במסגרת המיזם של מחלקת המבט של מחלקת המבט על דעת התנועה  
ועל דעתנו ישל מטת המוחי אדמה להתקבל ההיה מיועדת למחוללה  
מוטב מיהומי, מה עוד נגמ במקור נרשמה המכסה הנ"ל ע"ש מחוללה מוטב  
מיועדי, ולכן איך כנס בדרך לקבל את אישורו של מלב שהקים מוטב עובדים  
ובמסגרת שתיך להתגורר זאת באישורו.

ב ב ר כ ה ,

יעקב פרדסון,  
מנהל הכלל המבט

החל

המנכ"ל הכללי  
דח"ק ערלינג - חיפה  
דח"ק ערלינג - חיפה

/7/

ההסתדרות הציונית העולמית

חטיבת ההתישבות / אזור הצפון

שד' פל"ם 7, חיפה

ת.ד. 50 — טל. 51 24 64

מס' 5/2 שדמות מחולה

תאריך בנ' אדר א' תש"א

81 טרס 2

*מח ופוא*

לכבוד

מר י. גולדין

מרכז התכנון

מסד החקלאות

הקריה - ת"א

..2.8

הנרדן: מכסת תפוחי אדמה אביב לעדמות מחולה

ברצוני להעלות בקשה מעבר למסגרת הרגילה של מכסות ירקוח והיא להקציב לעדמות מחולה מכסת תפ"א אביב של 200 דונם, ומכסת תפ"א סתיו של 100 ד".

בקשה זו חוזרת כבר שנתיים על קצתה ללא הצלחה. דחיה זאת איננה מתישבת עם ההעדפת התישבות חדשה ונסיבות משקיות מיוחדות.

שדמות מחולה, בנוסף להיותה ישוב חדש הינו ישוב שימושי יחידי בצפון הבקעה ומבנה משקו מחייב הערכות אחרת מן המשקים המשמחתיים. שילוב תפוחי האדמה בלוח הגידולים שלו מהווה ניצול של אמצעי יצור שגידול אחר לא מסוגל לעמוד בו ברווחיות דומה. הביע זמן שבקשה והיקף זאת הענה והאפשרות הטעם לגרל גידולים עם מקדם כלכלי סמאי.

ב ב ר כ ה

נחום מרקובסקי

מנהל מדור תכנון התישבות

ה ע ה קו ר. וייס

י. מרידמן

א. שוורץ

פ. אורן

שדמות מחולה

ז. אשכנזי

19 תשרי תשס"א  
26 ספטמבר 20

הנהלת

לכבוד  
מר י. גולדין  
מרכז הכנון  
משרד החקלאות  
הקריה-ת"א

א.ג.א

הנדון: סכמת תפ"א לשדמה מחולה.

הננו פונים אליך בבקשה לאשר הגדרת סכמת תפ"א אביב לשדמה מחולה  
מ- 50 ד' ל- 200 ד' בחובות הגידולים של המטק בהתאם באילוצי הקרקע  
זמינים של היישוב מצביעים על כדאיות גידול זה. נוסף על כך, יש להעדיף,  
לדעמינו את היישובים הצעירים באזורי המיישובים חדשים טעומים בני  
מכלול הבעיות של ישוב חדש ותנאי טסה קשים.

אנא סימולך החיובי בנדון.

בברכה מועדים לשמחה,

נחום מרקובסקי  
מנהל מדור הכנון המזרח

ה ע ת ק ו י. מרידמן  
א. שורץ  
ע. אורן  
ז. אשכנזי  
שדמה מחולה ✓

מר א. בכר - מועצת הירקום  
מר י. מוזן - ארגון מגדלי ירקום

ההסתדרות הציונית העולמית  
הטיבת ההתיישבות / אזור הצפון  
שד' פלי"ם 7, חיפה  
ת.ד. 50 — טל. 64 24 51

מס' פז השרי חשב"א  
תאריך 26 ספטמבר 80

פז

לכבוד  
פר י. כהן  
ארגון מגדלי ירקוח  
המרכז הווקלאי  
שד' שאול המלך 8  
תל-אביב

א.ג.

הנדון: מכסה תפוזים לשדמות מחולה.

הננו פונים אליך בבקשה לאשר הגדלה מכסה תפוזים לשדמות מחולה  
מ- 50 ד"ל ל- 200 ד"ל. בהוכנות הגידולים של חמטך בהחשב באילוצי הקרקע  
ומים של היישוב מצביעים על כדאיות גידול זה. נוסף על כך, יש להעדיף,  
לדעתנו את היישובים הצעירים באזורי התיישבות חדשים שעומדים בפני  
מכלול הצעירות של יישוב ידש וחנאי שנה קשים.

אנא טיפולך החיובי בנדון.

בברכה מוקדים לשמחה,

נחום מרקובסקי  
מנהל מדור תכנון המחוז

ה ע ח ק: י. מדידמן

א. שורץ

ג. אורן

ז. אשכנזי

שדמות מחולה ✓

פר י. גולדין

פר א. בכר - מוקצה הירקות



ת"ד 2  
ת"ד 101

25/4/80

לכבוד  
ירחמיאל גולדמן  
מרכז להכנות ופיתוח  
משק החקלאות  
תל-אביב

הנדון מכסות המ"א בעונת האביב

1. כידוע החמלג מוטב שתופי מחולה לפני כשנתיים, לאחר הטילוב נקבע הן ע"י התנועה והן ע"י הסוכנות (חבל הצפון) כי מכסות המ"א אביב שיכוח באותן קבוע למוטב שתופי - שדמות מחולה שהוא המלב השימושי החדש לאחר הטילוב.
2. מכסות הקבועה מזה שנתיים היא של 15 טון זרעים היינו כ - 60 דונם היקף הגידול.
3. היות ואנחנו מוגבלים בקרקעות ומטום בגידול זה הוא המוצלח ביותר כיום אצלנו, דרשתי מהחבל שיגדילו לנו המכסה ל 50 טון. בנושא זה פניתי אף למועצה הירקות וגם לארגון סגדלי הירקות.
4. נאמר לי כי מחוץ להמלצת הסוכנות הייבנה להיות המלצה שלך לנושא זה.
5. היות ואנו רואים בגידול זה גידול מוכיל בגידש אצלנו, אבקשך להסדיר לנו גם לצורך לגורמים הנוגעים בדבר כדי שיגדילו מכסות הקבועה מ 15 טון ל 50 טון.

בברכה  
גידים  
מרכז מוטב שדמות מחולה.

העתק נחום פרקובסקי-הסוכנות, חבל הצפון.  
אבא שורץ - " " " "  
אגוד המוטבים " " " "  
מועצה הירקות - בכר א.  
ארגון סגדלי הירקות - יעקב כהן.

**כפר מחולה**

מושב עובדים של הפועל המזרחי  
להתישבות חקלאית שתופית בע"מ  
ד"נ הבקעה 10\*930  
טלפון: 065-87085\*6

כ"ה, יום כ"ד תשרי תשכ"ב

22 באוקטובר 1981

*Handwritten signature and notes in blue ink.*

לכבוד  
ח"כ מיכאל דקל  
סגן שר החקלאות  
משרד החקלאות  
ח.ד. 7011  
תל-אביב 61 070

א.נ.

**הנדון: קרקע - מכוס בקורן.**

בביקורת כאן העלינו מספר נושאים, החשוב מביניהם היה תוספת קרקע -  
השלמת מכסה.

ברצוני לציין שהנושא זכה לטיפול יוצא מהכלל ובאם ימשך הקצב, הרי שכל  
מכסה הקרקע באיזור תפתר.

בהזדמנות זו ראוי לציין שקצב הכשרת קרקע שאנו רואים כעת מעבר לגדר  
המערכת היא מעבר לכל שהיה מקובל באיזור בקעת הירדן עד היום.

אנו מאוד מקוים שתמשיכו בקצב זה ואז נראה כולנו בקעה ירוקה ופורחת  
לכל אורכה. אנו כשותפים למפעל חשוב זה מברכים אותכם בברכת יישר כוח.

**לכבוד רבני  
כפר מחולה**  
מושב עובדים של הפועל המזרחי  
להתישבות חקלאית שתופית בע"מ  
נחן דה-לוי  
מרכז המשק

העוק: אבי צור, עוזר לעניני התישבות, משרד החקלאות

100-10000  
100-10000  
100-10000  
100-10000

100-10000  
100-10000

100-10000  
100-10000

100-10000  
100-10000  
100-10000  
100-10000  
100-10000

100-10000 - 100-10000

100-10000  
100-10000

100-10000  
100-10000

100-10000  
100-10000

100-10000  
100-10000

100-10000

100-10000  
100-10000

100-10000  
100-10000

ממלא ה



סגן שר החקלאות  
מיכאל דקל

21.10.81

לכבוד  
מר יעקב פרידמן  
מנהל חבל הצפון  
ההסתדרות הציונית.  
א.נ.נ.

בדיון על נושא הקרקע שנערך בעה בקורי  
במושב מחולה, נמסר לי ע"י מזכירות המושב  
שאתה עומד להקצות להם שטח אדמה נוסף בקרבת  
מקום במסגרת המשבחה שלהם.

אודה לך בשם העדכון אותי איפה נמצא השטח,  
מה גודלו ומהם תהליכי הבצוע.

בכבוד רב,

מיכאל דקל.

Handwritten text at the top right corner.



Faint text centered below the stamp.

10.05.10

SECRET  
NO FURTHER COPY  
TO BE MADE  
WITHOUT PERMISSION.

Copy of this document and other  
related material, from the reference period  
which are held in the open files of the  
State Security Council, 1940.

After the war, copies were made of the  
material held in the open files.

SECRET

SECRET

ב"ה.

לכב'

סגן שר החקלאות  
מר מ. דקל.

להלן רכוז בעיות משק - מושב שיתופי שדמות-מחולה.

1. א'. חוסר בקרקע.  
ע"פ המקובל באזור עמק בית-שאן, יח' משק מהווה משבצת של 60 דונם יח'.  
ע"פ תכנון זה יש לתכנן למושב השיתופי שדמות-מחולה משבצת בסדר גודל של  
80 יח' (משפ') x 60 דונם. לא מקובל עלינו הסכום כי יחידת השטח שלנו תהיה  
שווה למושב הבקעה.  
1. ב'. קיימת באזור משבצת בסדר גודל של 1,500 דונם. אנו דורשים קבלת המשבצת  
לאחר וזאת כפתרון חלקי לחוסר הקרקעות.

2. מים.  
יש לתכנן מכסות המים בהתאם לגודל המשבצת. ע"פ דרשתנו להגדלת השטח  
יש לתכנן בהתאם הגדלת מכסות המים.

3. א'. חוספת אמצעי ייצור.  
ע"פ המבנה הנוכחי של המשק זרמת ההכנסות הצפויות בעתיד (לאחר ניכח כל  
המטעים) אנו מבקשים הגדלת שטחי מטע/פרדס באותם גידולים אשר יש להם יתרון  
יחסי בגלל מקומנו באזור בית-שאן- בקעת הירדן.  
3. ב'. ענף בע"ח - כדי לגוון המשק החקלאי וכן כדי להגדיל ההכנסות אנו מבקשים  
קדום מהיר של נושא זה. בדיקות לגבי סוג הגידול נעשות על ידנו בימים אלה,  
אך יש להקצות לכך מקורות מימון כבר לשנת החקציב הבאה.  
3. ג'. קיים במשק מפעל מתכת אשר קיימים בו קשיי תפעול בעיקר עקב תלותנו  
במשרד הבטחון. יש להקצות מקורות מימון לבדיקות אשר צריכות לתת תשובות  
בנושאים הבאים;  
- כוון החפתחות המפעל.  
- השתלמויות לאנשי צוות המפעל.  
- פיתוח.

כל אלו מהווים עיקר בעיית התעשייה אך גודל ההשקעה הנדרשת מעכב כניסה לטיפול  
בבעיות שלו.

4. א'. מכסות.  
יש הגבלה ולא מוצדקת במכסות הפרי הבכיר בענף האשכוליות. לדעתנו יש  
לקבל החלטה המוציאה אותנו (עם שאר משקי הבקעה) ממגבלות אלו של מכסות  
בקטיף הפרי הבכיר ולפתוח בשבוע -0. הגבלת הקטיף הבכיר מעמידה בספק ענף  
זה אשר כיום הינו פרווחי ביותר במשקנו.  
4. ב'. תפוז"א.

כמשק שיתופי גידול הירק היחיד המתאים באזורינו הוא התפוז"א. לצערי,  
אני נאבק כשנתיים להגדלת מכסתנו הקבועה. כיום מכסתנו הקבועה הינה 15 טון  
(כ-60 דונם). לא מקובל עלינו שדווקא משקים ביהקף של 5,000 דונם יגדלו  
כ-250 דונם תפוז"א במסגרת ואלו אנחנו אשר גודל המשבצת הינה 1,500 דונם



נגדל רק כ-60-80 דונם, דרישתנו לקבל מכסה קבועה לגידול 250 דונם חפ"א באביב.

5.א'. בעקבות מדיניות שלומים אשר נקבעה ע"י מועצה פרי הדר קבל משקנו בפדיון הפרי הבכיר מלפני שנה כ-700,000 שקל פחות. ע"פ בקשתנו הצגנו הכעיה לשר החקלאות מר א. שרון. הנושא לא סופל ולא קבלנו בתמורה שום פצוי. גם לבקשתנו כי נקבל סיוע מקרן מחאימה נעננו בשלילה, זאת מבלי לקבל הסברים ברורים ומספקים אנו דורשים ברור מחודש של נושא זה, שכן חוסר בפדיון אשחקד גרם בעקיפין להצדלת חובותינו, דבר אשר היה נמנע לו החקבל הפדיון הריאלי.

אלה הם עיקרי בעיותנו. כדי להבהיר ביחד פרוט בעיות אלו, אנו מבקשים כי נזמין בהקדם לדיון משותף איתך ועם נציג החנועה כדי לקבל תשובות ברורות ומספקות.

בתודה ובברכה,

בידי נצר/מרכז משק  
שדמה-מחולה.

העתק;

מר ח. נדיבי - איגוד המושבים.  
מר ע. בן-דב - איגוד המושבים.  
מר מס שור - מנהל מץ החקלאות בית-שאן.



"The first 250 pages were not sent to the  
State.

It is noted that the above information was  
sent to the State on 10/10/50, and that the  
information was not sent to the State on 10/11/50.  
The information was not sent to the State on 10/12/50.  
The information was not sent to the State on 10/13/50.  
The information was not sent to the State on 10/14/50.  
The information was not sent to the State on 10/15/50.

The information was not sent to the State on 10/16/50.  
The information was not sent to the State on 10/17/50.  
The information was not sent to the State on 10/18/50.  
The information was not sent to the State on 10/19/50.  
The information was not sent to the State on 10/20/50.

State records.

State records  
State records.

Notes:

- of N. 1000 - West records.
- of N. 1000 - West records.
- of N. 1000 - West records.

מקומה - סיוח 20.8.81

היטוי הראשון בקצת הידורן. ישורג לא יקצר ההתיישבות של הכול  
המבנה. מושק מקומה נשבו 2 גופים:

אחד מושק נאצר מושק טקסו.  
2 1978 היתה לממשק הטקסו יקרים. המקום המסומן (א) מילמב  
של הוג המושק הטקסו. (המחנה המקומה)

הקצות:

1. ישנם 2 ישובים אך הקקדו מתאימה רק אישור אחד.  
לפי תיקנה יש 15 דונם.  
מבנה אחד הפנאן. יש הקטנה שלטנה יתחיל אגון. בשל התיקנה  
קצין זה התחיל אגון.

2. מושק הטקסו הופש שיקרא שפנות מקומה לא נכלל קסטר התיקנה  
כמו כן היטויים לא הפדו ממלכתי דהרז-זא נכללים קצונים.

סקירה על המושק הטקסו:

המושק 30 ושלפנת קצין (א) 320 דונם סרדס דהרזו אגפנות.  
מאר התיקנות שלו תחום, כחמים, חמנים (מטאים)  
יש גם 26 דונם אקדו שלט חלפה סיונית. האקדו שר 7 טנים.  
כמו כן גרזנים בתים, אספספ, נצולו שלט חסדים.  
מקם (א) שלפנת דהרזואליקה.  
קטנה: אין אפשות אקילה. יש גזקת פוח שצורה. גפון שלט מקום.  
היבצר התקצי הוא 5 גיון יז.  
היבצר התעשות הוא 30 גיון יז.  
תיקום אגפון תקינות 85 גיון יז.

דגור הפרס: אדנים היטויים התפטים אספספדים א. היטויים התיקום זמנים  
זה לא זמון פרסום. הם מקטנים אדניז את יטויי הקדנה  
מתפלל זה שלטו הם נתחבם קטנות והם גרזנים דאוקים.  
דגור היטוי: היטוי דגז א. יוטל אפיים את הוונט. יש כוונ אפנות אמלפד  
הקטנות - אגפון אפיים פוח מתפלל.

סקירה על המושק הטקסו:

1. דגור קרן.  
2. גרזנים פרס. 400 דונם דחיים דפוח הסכנות אגפון גיון.  
כמ - מתפלל שלט אמלפה יהיה 4 דונם. פפא אפ אמלפה יש  
5-8 דונם. כחנז הכבס אגון.  
פפנת זה לא הגדום המצד רחוק מאפשיקוד הובן. אדנים הם זה שלט  
כסיל אפיק כעגה המושקים קקדנה.  
יש כיום 160 יתדות (זאת התיקנות) נכלל צמר שארו א אמת תקן.

מקבילת ארמי יזכור הישור אלה ומוקד ארצות הברית ישיבה  
גם הישוקים האחרים לסדריה.

יחיד  
סל  
חצאים  
מס

כמו סיני  
זא ענקים מסוק יקול. יש הרבה הזכאות. אכן מסוקיה של האמריקאים  
היו נשמעים ויהיה אסך טורב יוקר.

טויד  
ס השוק עולם צפון הארצה. ~~המסוקים האלה הם מסוקים אמריקאים~~  
היום יש סירה חדשה ואקרת אטורק לא זיך הארצה, ואדם כסוס אמריקאי.

המסוקים האלה הם מסוקים אמריקאים. הם מסוקים אמריקאים.  
\* יש סירה חדשה אמריקאית. יש אדם קבילת של תוקים.  
\* מסוקים אמריקאים הם צבאיים. מסוקים אמריקאים הם צבאיים.  
אנשים אמריקאים הם צבאיים. אנשים אמריקאים הם צבאיים.

אדם אמריקאי הוא צבאי. אדם אמריקאי הוא צבאי.  
מקום אמריקאי הוא צבאי. מקום אמריקאי הוא צבאי.  
אדם אמריקאי הוא צבאי. אדם אמריקאי הוא צבאי.

אדם אמריקאי הוא צבאי. אדם אמריקאי הוא צבאי.  
מקום אמריקאי הוא צבאי. מקום אמריקאי הוא צבאי.  
אדם אמריקאי הוא צבאי. אדם אמריקאי הוא צבאי.

אדם אמריקאי הוא צבאי. אדם אמריקאי הוא צבאי.  
מקום אמריקאי הוא צבאי. מקום אמריקאי הוא צבאי.  
אדם אמריקאי הוא צבאי. אדם אמריקאי הוא צבאי.

אדם אמריקאי הוא צבאי. אדם אמריקאי הוא צבאי.  
מקום אמריקאי הוא צבאי. מקום אמריקאי הוא צבאי.  
אדם אמריקאי הוא צבאי. אדם אמריקאי הוא צבאי.

Handwritten text at the top of the page, appearing to be a header or introductory line.

Main body of handwritten text, consisting of several lines of cursive script.

Handwritten text block in the lower middle section of the page.

Handwritten text block below the middle section, starting with a small mark.

Handwritten text block at the bottom of the page, including a signature or name.

# כפר מחולה

מושב עובדים של הפועל המזרחי  
להתיישבות חקלאית שתופית בעים  
ד.נ. בקעת הירדן טל' 065-87085

ב"ה, יום א' כ"א אלול תשמ"א

20 ספטמבר 1981

## תזכיר לביקור סגן שר החקלאות ח"כ מיכאל דקל

אוכלוסייה: 36 משפחות

אמצעי יצור: קרקע: 1,400 דונם

מים: קידוחי ברזל. בשלב זה אין בעיה מים.

הודים: 4 טכוכה X 1 דונם + בית אימון מבוקר.

בס"ה כושר ייצור כ-300 טון בשר בשנה.

פרדס: 400 דונם קליפים, טוכנחי. עדיין לא מניב.

פרחים: גימסנית. 36 בתי צמיחה X 1 דונם.

נושאים בטיפול:

(א) אין אפשרות לקלוט משפחות בגלל מחסור בקרקע.

(ב) יש עווחים בכיסוי פערי מימון בינינו לבין אזורים אחרים,

בעיקר בפרחים, בגלל תקן אנדמיסטרטיבי. דרוש חיקון מידי.

(ג) חובות שוטפים מצטברים בארגון הקניות. הסבה העיקרית - חוסר

מטע מניב. לפי מפתח שאינו ברור לנו לא זכינו במיזע מספיק

כשאר המושבים, אשר קבלו מעל ומעבר ביחס אלינו.

חשוקה בתשמ"א:

הודיים	4,200	מליון שקל
פרחים	1,270	" "
ירקות	3,034	" "
סה"כ	8,504	מליון שקל

# תעודת זכויות

התעודה הזו נערכה על ידי משרד המשפטים  
ביום 15.12.2008 על פי חוק  
מס' 5779-05, תשס"ח.

מס' התעודה: 123456789

תאריך: 15.12.2008

התעודה נערכה על ידי משרד המשפטים

התעודה נערכה על ידי משרד המשפטים  
ביום 15.12.2008 על פי חוק  
מס' 5779-05, תשס"ח.

- התעודה נערכה על ידי משרד המשפטים
- (א) התעודה נערכה על ידי משרד המשפטים
  - (ב) התעודה נערכה על ידי משרד המשפטים
  - (ג) התעודה נערכה על ידי משרד המשפטים

## פרטים נוספים

מס' התעודה: 123456789  
תאריך: 15.12.2008  
מס' התעודה: 123456789  
תאריך: 15.12.2008

# מדינת ישראל

משרד המשפטים

המשרד הראשי

תאריך: 56 בניסן תשמ"א

20 באפריל 1981

מספרנו: 15/1390/79

ס ו ד י

אל: מחאם הפעולה בשטחים

## הנרון: שדמות מחולה

לפי בקשתכם להלן חוות דעתי בענין האיתור המוצע לשדמות מחולה:

האיתור המוצע נמצא כשני קילומטר דרומית מזרחית למחולה, לשני צדי כביש הבקעה, ובמרכזו קיימת כיום האחזות נח"ל שלח. האיתור מסומן במפה המצורפת בקנה מידה 1:50000 כפי שסומן במפה שצורפה לבקשתכם. דהיינו: שטח לבניה - במסגרת אדומה, שטח לעיבוד חקלאי - בקווים ירוקים.

האיתור כלו נמצא בשטח שעבר הסדר מקרקעין והבעלות בו רשומה בפנקס המקרקעין. לפי הרישום - הקצה הצפוני של האיתור וכן הקצה הצפון מזרחי והדרום מזרחי - הם בבעלות פרטית. כל יתר שטח האיתור הוא בבעלות המדינה ללא סייגים. שלושת הקטעים שבבעלות פרטית מסומנים בקווים סגולים במפה המצורפת. כן מצורפת מפת הסדר המקרקעין בקנה מידה 1:10000 עליה מסומנים בצבע סגול הקטעים שבבעלות פרטית. המפה המחייבת היא, כמובן, מפת הסדר המקרקעין, והסימון על המפה בקנה מידה 1:50000 הוא רק להבנת חוכן חוות דעתי. בשטחים שבבעלות פרטית אין, כמובן, להשתמש להקמת הישוב ואין להקצותם לישוב לכל מטרה שהיא.

אשר לשטחים שבבעלות המדינה - חלקם נמצאים כיום בחזקת האחזות שלח ויחרתם מרביתם שוממים. כמעט כל השטחים לא היו מעובדים בעבר, ופרט לשטחים המעובדים על ידי האחזות שלח כמעט כלם גם אינם מעובדים כיום. גם לגבי השטחים שהיו מעובדים בעבר או מעובדים בהווה - לא מצאנו אסמכתא לעיבוד זה ויש מקום להניח שהוא נעשה שלא כדין. מכיון שכך, ניהן להשתמש לכל צורך שהוא גם בשטחים שהיו מעובדים בעבר. אשר לשטחים המעובדים כיום, פרט לשטחים המעובדים על ידי האחזות שלח, יש לברר מי המעבד אותם ומה טענתו מכח מה נעשה העיבוד לפני שניתן לתפוס את השטחים. שטחים אלה הם שלוש מובלעות דעירות המסומנות בצבע חכלת במפה בקנה מידה 1:50000 דלעיל.

כל יתר שטח האיתור, דהיינו השטח שאינו צבוע בסגול או בחכלת במפה המצורפת - ניהן להשתמש בו לצרכי הישוב ללא צורך בהליכים טרומיים כל שהם.

2/...

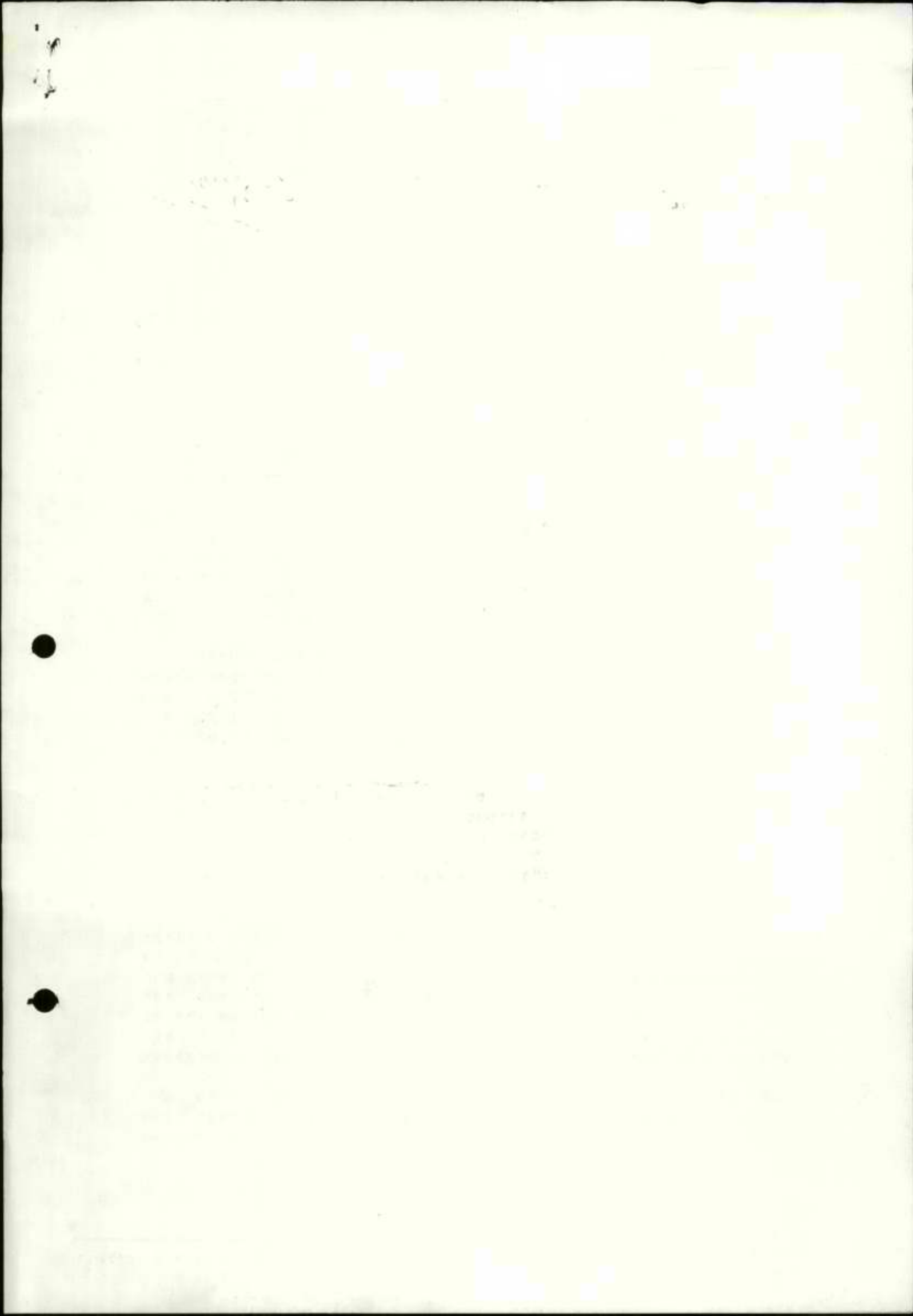



יצויין שהשטח ממזרח לכביש הבקעה הוא קרוב מאוד לירדן ולפי דעה אלוף פיקוד המרכז לא מן הנכוך להקים בו אזור מגורים של ישוב. אין בכך, כמובן כדי למנוע הקמת אזור משקי של הישוב בשטח זה.

יצויין עוד שיחכן שרצוי להרחיב את חחום הישוב מעט מערבה באופן שהגבול המערבי של שטחי העיבוד שלו בחלקו הצפוני יימשך בקו ישר דרומה במקום ליצור מובלעה בה פונה הגבול מזרחה. גם שטח מובלעה זאת, המסומנת בצבע חום במפה המצורפת, הוא בבעלות המדינה ללא סייג וניחן להשחמש בו ללא הליכים סרומיים כל שהם.

יצויין עוד שהקצה הדרומי ביותר של האיתור הוא בשטח אש של צה"ל, המסומן גם כן במפה המצורפת, וכנראה נכלל בבקשה לחוות דעהי בטעות.

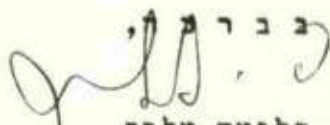
ב ב ר ג ,  
  
פליאה אלבק  
מנהלת המחלקה האזרחית  
של פרקליטות המדינה

- העחק: 1. ראש הממשלה  
2. שר החקלאות  
3. שר המשפטים  
4. סגן שר הבטחון  
5. היועץ המשפטי לממשלה  
6. מזכיר הממשלה  
7. עוזר ראש אג"מ/מב"ח למימשל  
8. סגן מפקד אזור יהודה ושומרון  
9. היועץ המשפטי לאזור יהודה ושומרון  
10. ראש ענף הדין הבינלאומי, מפצ"ר  
11. הממונה על הרכוש הממשלתי, איו"ש

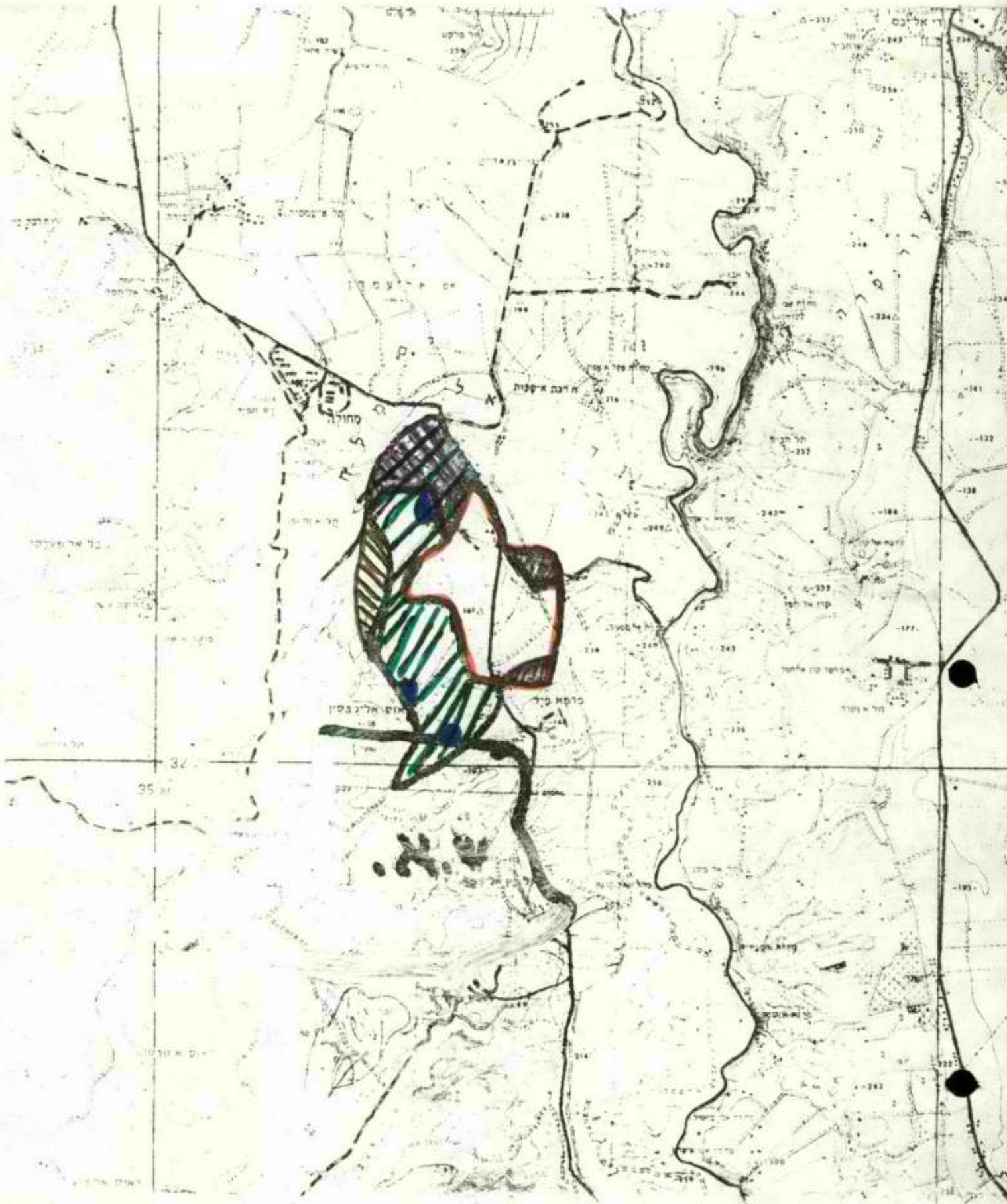

- /// - בעלג פריטור
- - שטח אבן
- /// - שטח אציק
- - שטח אבן

שטח מחולק

---

ק"מ 50000

- /// - שטח מוצע להוספה
- - שטח מחולק





1:10000

□ - גבול אזור

■ - ארצות ישראל

( - גבול המטה  
מאמץ

שטח  
מחולק

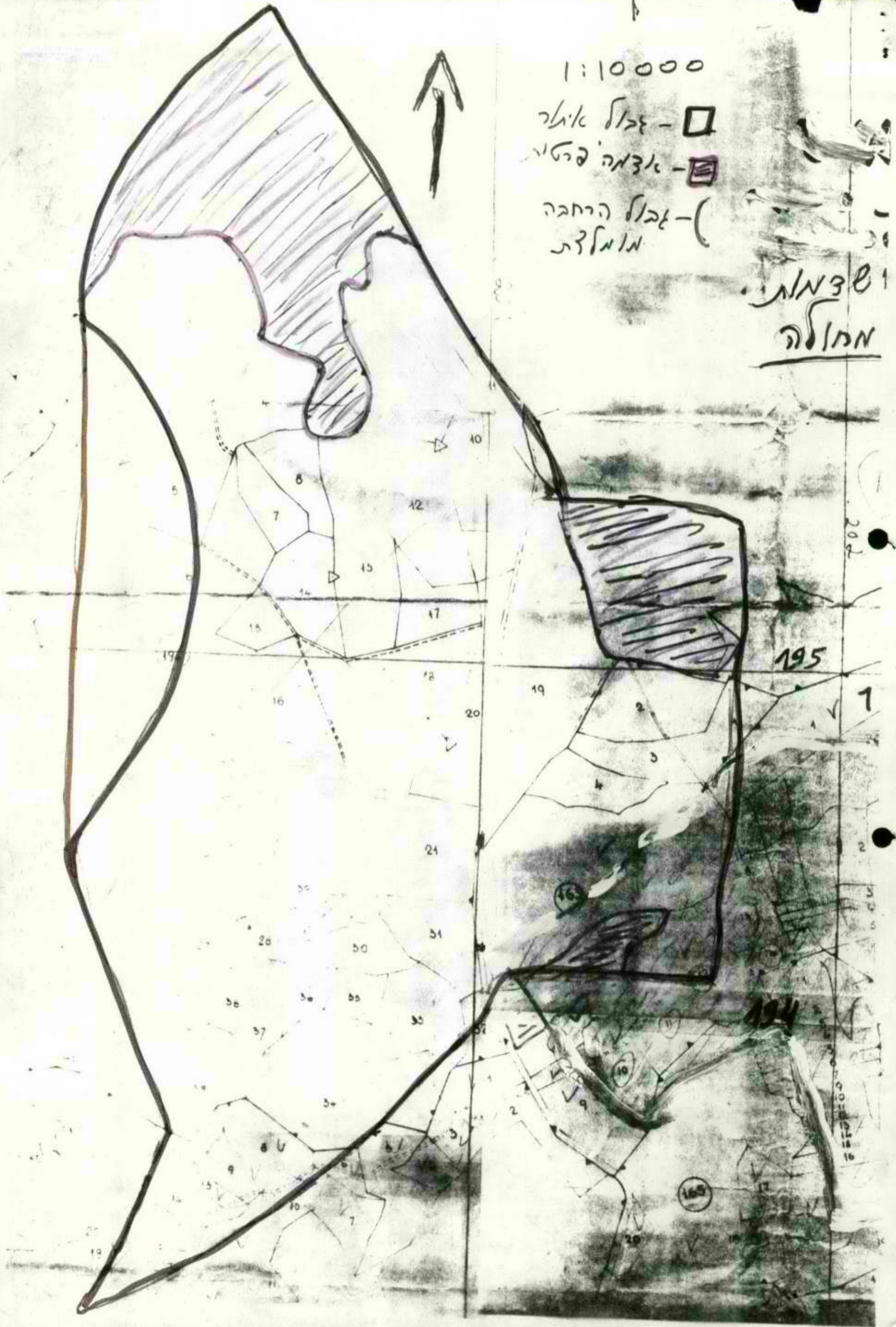

100



1100

