

ר.ג.

ח/חחחח
8/8
ח

ש.פ.ח

תשס"ז

שם תיק: שילה
 מזהה פנימי:
 מזהה פריט: 0013אא
 כתובת: 3-312-4-9-6

תאריך הדפסה: 30/08/2017

4144/8-א



מודפס ומיוצר על ידי המשרד הארצי לרשומים
 מס' 2-226361-2 מפעל 716732



ארכיון המדינה

משרד ראש הממשלה

טופס מראה מקום להוצאת תעודות יחידות*

חטיבה מס': _____

תיק מס': 8 א

מיכל מס': 4144

תאריך התעודה: _____

שם מחבר התעודה: _____

שם הנמען: _____

סוג התעודה (סמן ✓ במקום המתאים):

31.1.79
21.2.79
26.6.80

- מכתב
- מברק
- תזכיר או מיזכר
- דין וחשבון או זכרון דברים משיחה או דיון
- פרוטוקול של שיחה, דיון או ישיבה

*הטופס ימולא בשני עותקים. העותק הירוק יוכנס לתיק במקום התעודה שהוצאה; העותק הלבן יצורף לתעודה שהוצאה.

ט"ו



סגן שר החקלאות

מיכאל דקל

תאריך 10.1.83

לכבוד
מר דוד דרוק
שילה
ד.נ. אפרים.

א. 3 . 3

1. אנו מאשרים קבלה מכתבך מיום 4.1.83 אל סגן השר דקל.
2. סגן השר דקל בקשני להעביר בקשתך למר מתי דרובלס - ראש החטיבה להתיישבות של ההסתדרות הציונית, אשר בטיפולו מצוי הישוב.

בכבוד רב,
 קלוד מלכה
 עוזר סגן השר.



of [unclear]
[unclear]

1942

[unclear]
[unclear]
[unclear]
[unclear]
[unclear]

[unclear]

[unclear]
[unclear]
[unclear]

[unclear]
[unclear]

[unclear]

[unclear]
[unclear]



סגן שר החקלאות
מיכאל דקל

תאריך 10.1.83

לכבוד
מר זאב בן-יוסף
עוזר ראש החטיבה להתיישבות
ההסתדרות הציונית
ח.ד. 92
ירושלים.

ידיד יקר,

מצ"ב מכתבו של מר דרוק מהישוב שילה. סגן השר דקל בקשני לפנו
אליך ואל מר מתי דרובלס, על-מנת לעזור לו בהקמת מפעל תעשייתי
בשילה.

מכיוון שהישוב שילה מצוי בספולה של החטיבה להתיישבות של
ההסתדרות הציונית, אנו מפנים אותו אליכם.

בכבוד רב,

~~קלוד מלכה
עוזר סגן השר.~~



INSTITUTION

1911

1911

1911

1911

1911

1911

1911

1911

1911

1911

1911

מועצה אזורית "מטה-בנימין"

ב"ה ד טבת תשמ"ג

20.12.82



לכבוד
רס בלניקוב
חטיבת המזון
משרד המסחר והתיירות
ירושלים
ד.ב.א.



הנדון: הובלת מזון ליישוב

מכתבן מיום יג' כסלו תשמ"ג 29.11.82

בבדיקה המצב בשטח, לא יתכן שהיישוב יוביל עצמאית מזון מבית אל כסידוק קבוע ובטבטוד של 5,000 שקל לחודש כשעלות ההובלה היא כפולה ומשולשת.

יש להתייחס לזעמי לבעיה בטחי אלנטרנטיבות:

- א. הגדלת השתתפות המשרד בצורה משמעותית.
- ב. שלוב היישוב בסבב תנובה ואנג'ל.
- לטיפולך אודה.

בברכה

שלום עזר

טגן ז'ו"ר המועצה

העתק למר דקל-טגן שרי"החקלאות

זר' ב. תורן

מר מ. זילברשטיין-תנובה י-ם

זר' מ. שפר

אורי אריאל-אמנה

ד.ב. הרי ירושלים 91-999 טל: 02-951562-3

- בית א
- בית א ב
- בית חורון
- בית אייה
- גבעון
- חדשה
- כוכב השחר
- כפר אדומים
- מבוא חורון
- מכמש
- מצפה יריחו
- מתתיהו
- נווה צוף
- נדלי
- עטרת
- ענתות
- עמרה
- פסגות
- רימונים
- שילה

ש"ה

10 ספטמבר 1982

סיכום בנושא מימון עזרי צאן לבשר בירובים הבאים:

900.000	תקוע
565.000	שילה
460.000	כוכב השחר
1,000.000 ש"ח	תלם

1. האגף יתן הלוואה לישובים האלה מקרן בכיון משנה לתקופה של 9 חודשים. אחרי הצגת דוח ביצוע למהלקה לפתוח.
2. תהיה פניה לאוצר להעברת תקציב פתוח למטרה זו בשנת התקציב הברוכחית. אם תאושר הבקשה יחזיר המשק את ההלוואה מקרן בכיון משנה ויקבל מימון מתקציב הפתוח.
- אם לא יהיה ביתן לממן את הפרויקטים מתקציב הפתוח של שנת 1982/83, יקבלו מימון מתקציב פתוח של שנת 1983/84, מעודכן לפי המחירון הידוע האחרון.
3. ההסדר הזה יחול גם על ישובי מצפה הגליל.

ר ש ס : מישה לגין

בתאריך 8.9.82

העתק:
 המנכ"ל
 סגן השו"ד דקל
 מר גידי חובב
 מר יעקב רון
 מר ישי זנדבי

ש"ן ט/י



סגן שר החקלאות
מיכאל דקל

תאריך 4.3.82

לכבוד
מר יצחק לנדסמן
מנכ"ל חנוכה
ח"א.
א.נ.

מצ"ב צלום מכתבו של מר נחנזון מזכיר הישוב שילה,
למנהל מחוז ירושלים בח"א.

אודה לך באם השתדל לפתור בעיה זו ולעדכן אותנו.

בכבוד רב,

קלוד מלכה
עוזר סגן השר.

ז"ן שילה

שילה אגודה שיתופית להתישבות קהילתית בע"מ

טלפונים: 953060, 02-915300

*

ת.ד. 46 בית אל

*

ישוב קהילתי בהר אפרים

בית ל' בשבט התשפ"ב



לכבוד
מנהל מחוז ירושלים
תנובה ירושלים.

שלום וברכה!

הנדון: הובלת תוצרת "תנובה" לישוב שילה.

- * ישובנו, המונה 51 משפחות וכ-50 תלמידי ישיבת הסדר, נמצא כ-21 ק"מ מפגון לבית אל על כביש ירושלים-שכם.
- * זה למעלה מ-4 שנים אנו מקבלים את תוצרי החלב לישוב בהובלה עצמית. תושב הישוב אשר הפעיל עד כה את הצרכניה באופן עצמאי, הוביל בכוחות עצמו את החלב ומוצריו 3 פעמים בשבוע מפחלבתכם אשר בירושלים ועד הישוב.
- * זה זמן מה שרכב של "תנובה" מגיע עד לעמרה (כ-16 ק"מ משיילה) ובית אל (כ-21 ק"מ משיילה).
- בקשתנו היא כי רכב זה יאריך את מסלולו עד לשיילה לאור הגדול המסמעותי שחל באוכלוסיית הישוב בשנת האחרונה והגדול הצפוי בקרוב בע"ה (כ-20 משפחות נוספות).
- לזכותכם יאמר כי רכביכם מגיעים לישובים נדחים יותר מסלנו (בבקעת הירדן ועל חוף ים המלח, למשל). ולכן אנו מבקשים כיום להנות מאותה זכות שנהנים ממנה הישובים האלה.
- * מלבד הפעמטה הגדולה המוטלת כיום עלינו בהובלת המוצרים מעמרה או מבית אל, הבעים היגה קריטית בחושי האביב והקיץ, בהם מגיעה התוצרת המוצה לצרכניה בגלל הובלתה ברכב שאינו מתאים למטרה הזאת.
- * בהערה יאמר כי שני כפרים ערבים גדולים אשר יכולים לגלות ענין בתוצרתכם לכשתפתחו קו אספקה אלינו - נמצאים על יד ישובנו.

אנו בצפיה לקבל תשובה חיובית.

בכבוד רב
נתן נתנזון
מזכיר

הפתק: סגן מר החקלאות מר דקל

מנהל מחלבת תנובה
מר יצחק עופר מנהל חבל י-ם
הסוכנות

17 1/2

Faint header text, possibly containing a date or reference number.

Main body of faint text, appearing to be a list or series of entries.

Section Header

Text block following the section header, containing several lines of faint text.

Text block continuing the list or entries.

Text block at the bottom of the page, possibly a conclusion or signature area.

לפני
המנהל
המרכזי

משרד החקלאות
רחוב האגף 60, קניון ג'
תל-אביב 64952
טל: 2649 65 - 2662 30

משרד החקלאות
הרשות לתכנון ופתוח החקלאות
החתישות והכפר

נציג המים

האגף לתכנון ופתוח המים והתשתית החקלאית

רח' מאנה 4 - ת.ד. 11170, תל-אביב - טלפונים: 22 51 83 - 23 60 69

משרד החקלאות, הקריה תל-אביב, טלפון: 25 94 11



10.9.81

לכבוד
דנמקביץ

הנדון: אספקת מים לשילה
ס-ן: סיכום דברים נעזת ינ"ש מ-27.8.81

להלן מספר הערות על סיכום דברים נעזת ינ"ש שנערכה ב- 27.8.81
בכתב על ידך:

1. שילה: לא סוכס על הכנת תכנית להשקיית האדמות החקלאיות בכרוון
תפנה ובגוש שילה.

2. לא סוכס על בדיקה האפשרות לאספקה ישירה מנחושה לגוש 4.

במרכה
21.3
דוד יוגב
מנהל האגף

העתקים:

- מ. דקל ✓
- א. בר און
- י. טוביה
- ש. קנטור
- ד. תלס
- ז. גולני



סגן שר החקלאות
מיכאל דקל

12.11.81

י"ט (ש)

לכבוד
מזכירות שילה
ח.ד. 46
ביח אל.
א.ג. 9

בשיחה שקיימתי עם אנשי "מקורות" נודע לי
כי תוצאות שאיבת הנסיון אינן מעודדות, מדובר
ב-10 קוב לשעה.

לידיעתכם.

בכבוד רב

אבי צור
עוזר סגן השר
לענייני התעשבות.

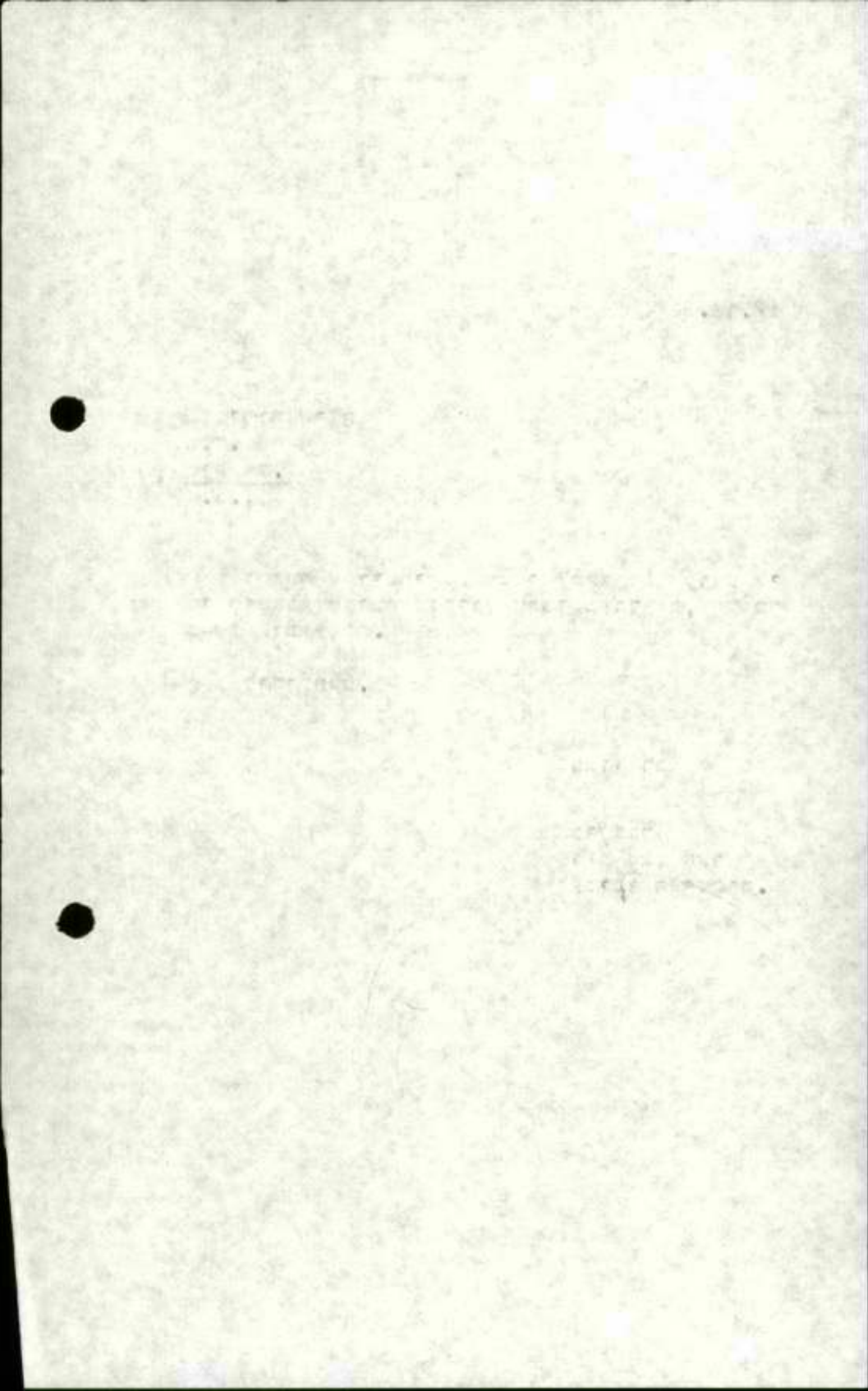

קרן קימת לישראל

מינהל פיתוח הקרקע

אגף היעור, קרית חיים, ת.ד. 45 - טל. 9-04721365 טלקס 45125

א' בניסן תשמ"א
5.4.81
מס' 3300/4-5942

לפקיד
שוק

המשרד הראשי

קרן קימת לישראל
בית הקהילה, רחביה
ת.ד. 283 - ירושלים
טלפון 02-35261 11

לכבוד
מר אורי בראון - לשכת שר החקלאות
מר אדיר שפירא - תל - אביב

הסניפים:

חיפה

רחוב חבנקים 18
ת.ד. 1547
טל. 04-521271-2

תפ

בית הקהילה
ת.ד. 1157
טל. 067-30989
067-31390

ינקעם

בית הקהילה
ת.ד. 993118
טל. 04-

אשתאול

משתלה הקהילה
דאר נע שמשון
טל. 02-913961-4

קרית-גת

פלוגות
דאר נע שדה-גת
טל. 051-91272-3

ארשבע

רח' ההסתדרות 112
ת.ד.
טלפון 057-77890

א.נ.

הנדון: פארק שילה,

תכנית הפיתוח של פארק שילה עודכנה והושלמה.

לאחר חג הפסח, בתחילת חודש מאי, נזמן שיפוט לתכנית.

בכבוד רב,

מ. בן-פורת
מנהל אגף היעור

העתקים:

מר ח. צבן - ירושלים,
מר מ. רוח - כאן,

מבפ/רד

12/3/1980

אור ו קה"א

אוריאל
היימן

אתר שילה - דו"ח סכום סיור שנערך ב- 9.3.81.

נוכחים: נציג הישוב

ירמיהו אפשטיין

יוסף ירושלים

נעדר : אלי שדות - רשות שמורות הטבע.

הסיור נערך בהתאם לסיכום דיון בלישכה שר החקלאות מיום 6.2.81 כדלקמן:

א. בדיקה והתאמת התוכניות למצב בשטח כיום.

ב. הכנת אומדן הקציבי מעודכן.

לאחר הסיור באחר נקבע שהתכנון המקורי מקובל בהוספת הנקודות הבאות:

1. תכנון הכניסה לאתר, חניות, נסיעות, שלוט וכו' יתבטל היות והישוב עדיין ממוקם בנקודה זו. בהתאם לכך יתוכנן חניון כניסה אחר לפי תוכנית פתוח שהוגש לק"ל ע"י הישוב.
2. א. התכנון לא יכלול את איזור כיפת השכינה גמ-א סחיו באיזור זה יתבצעו בשבועות הקרובים הפירות ע"י משלחת ארכיאולוגית.
ב. אזור מצפור הפסגה ג' כל - שעב - אל מצרי - באזור זה נערכים עתה עבודות השחיה לבניית הישוב החדש.
3. בתכנון המוצע ינוצלו שטחי נסיעות העצים.
4. עבודות פתוח באחרים ארכיאולוגים יהואט יחד עם פרופסור יבין.
5. בהתאם לנקודות הנ"ל ועל סמך התכנון המקורי הוגש הצעה תקציבית מעודכנת וחוכנית לשפוט בהקדם.

רשם : י. אפשטיין.

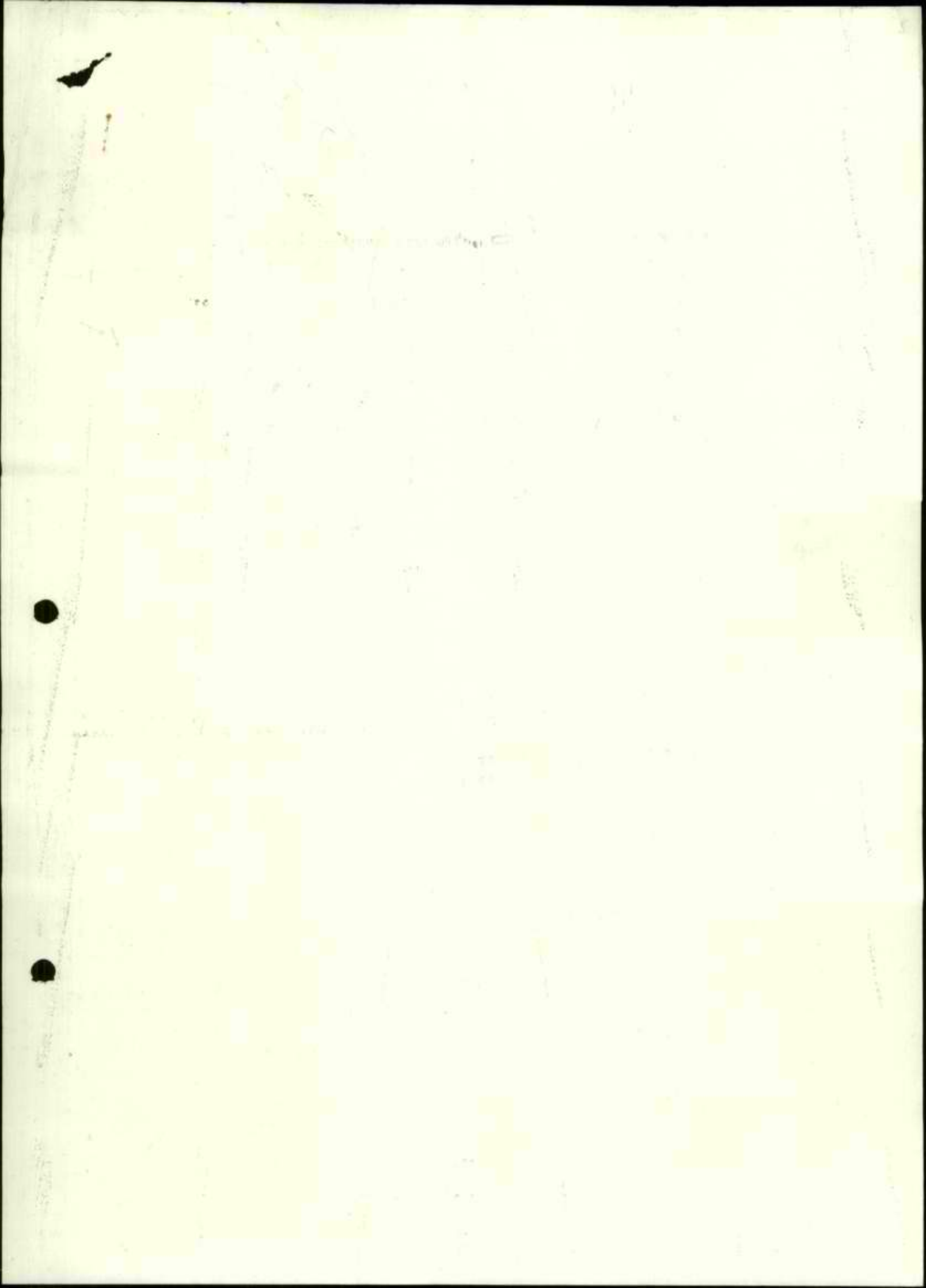

10 2 X
צוות המבון בגף הישר
כ"ד אדר א' תר"ח
27 במרואץ 1978

תצעת פיתוח מארק סילת

פיתוח המדידים והמסומאים המדיכסולוגים במארק סילת. המסומים פתוחים למארק סילת.
המבוי לטהיים קצרה של שנה עד שלוש שנות.

ההחיה במארק הכלול סילת במני סלולים ניסודיים מופרדים ומסולטים ברמה גבוהה.
ומסקניק ומנוחה במינוח מתאימות.

במארק מוצע כמקד מרכזי אחד המסכן, אליו יוביל שביל פתוח מיוחד, אשר ייצור
מנוחה עם החושה של ליה לרגל לאחד נקודתם בעל השיבות הסטורית גדולה ביותר.

היות והאחד עמנו אינו מרהיב, יש כאן השיבות מיוחדת לכתובות הקוקות באבן על
הרקע ההיסטורי, (כדומה לניסיון שנעשה בגמלא).

בנוסף למקד המרכזי: מוצעים מקדסי מנוחה

1. מרכז הצוגה ארכיאולוגית במנזר.
2. הכנסיה
3. המבנה דרומי
4. חל סילת
5. קבר עתיק
6. מאגר עונתי
7. גח
8. מספר

הפיתוח המוצע אינו חודר לטחית מעובדים, אשר חודשים ליומי של הנוף ולאחזקתיות
המסודרות של המארק. היות והם לא שונים מהנוף שלט בסביבתם בתקופת המקרא.

פיתוח המארק כולל ליכאע של נטיעה עצים בוגרים, בעיקר זיתים, תאנים וסקריות,
אשר ייצרו אטרקטיביות, ויאסרו מעילות סיקניק ומנוחה בצל, חוץ זמן קצר
ביוז.

המדיכסיה הנזכרים והנושפים של המארק ניהנים לפיתוח חוץ מרן זמן של מספר
חודשים, ואילו סיקוס וסיחזור המדיכסיהם הארכיאולוגיים מהייבים עבודה ממוכנת
שקטויה להיטמך מספר עונות הפיתוח.

בהצעת הפיתוח, הפנחנו שההחיות הקטנות חוקרני לאחד אחד, והטחית שהוכשרו
לקראתונגים יסכמו להניה ולמקניק.

בטל המסכן, ניתן להכשיר המבליטה, להסיר קירות אבן, להצב נטיעות ולהתקין
סידורי מקניק ומנוחה.

במק ל להכנן ולהתקן לכיכוע סיקוס ומחזור ארכיאולוגים לפי סדר עדימות
סיקוס.

הפעילות הנזכרת תוכל להתחיל חוץ כרז המסירות במסד העבודות הארכיאולוגיות
מחוזות גורם טחית ופנין.

התקעות הדדושה לפיתוח (ללא המסירות ארכיאולוגיות) מסתמנות בכ-2 מיליון ל
כל סדאי המכנית הרעיונית מקובלים על דאג יפנין מאגף המסירות.

דומה: חלל בין ימים

המחיר
מחיר
מחיר
מחיר
מחיר
מחיר
מחיר
מחיר
מחיר
מחיר

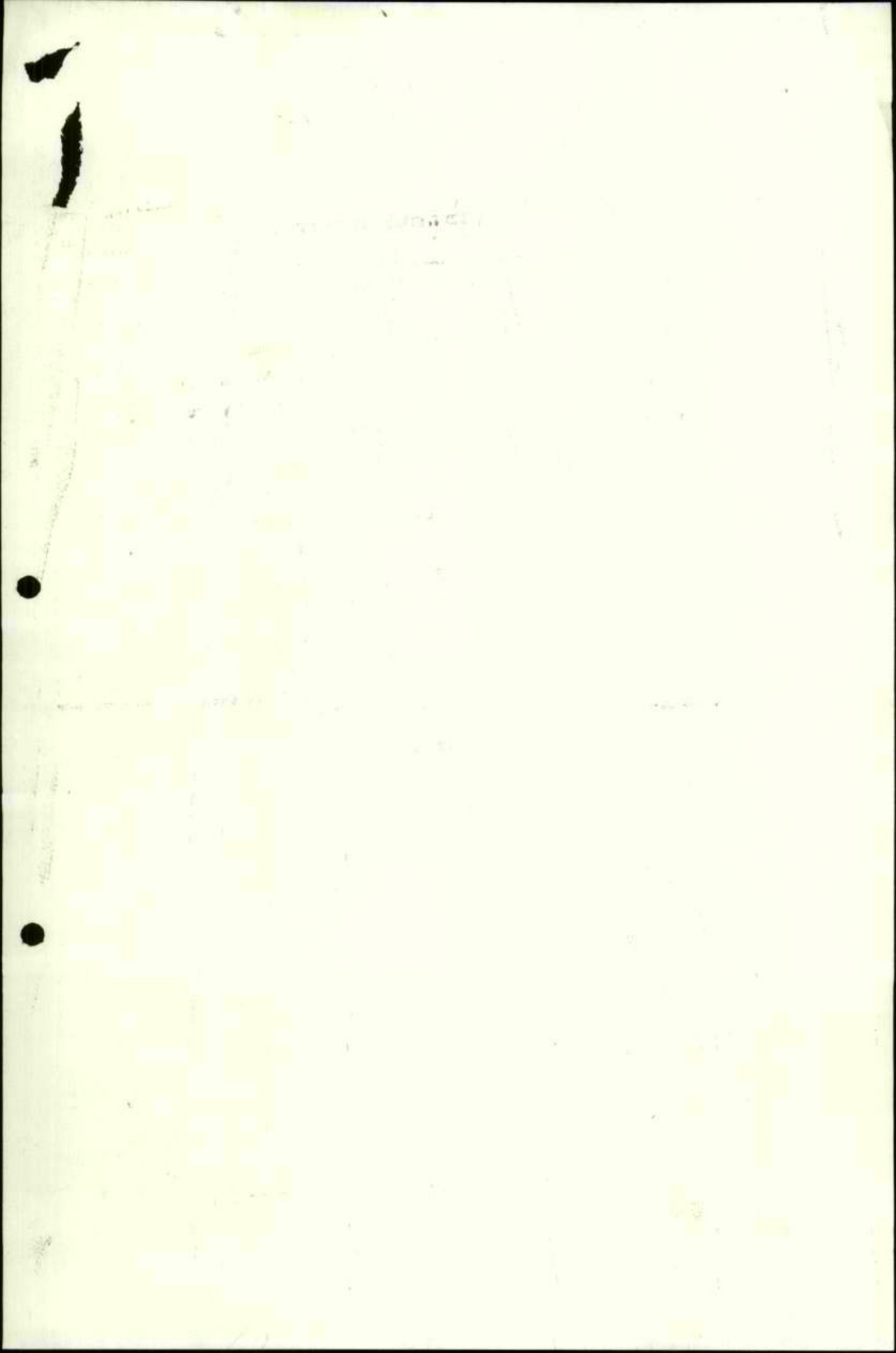

100 X *

מינהל פיתוח הקרקע

אגף היעוד, קרית חיים ת.ד. 45, סלפון חיפה: 721365/9

פ"ב בארץ א"תל"ח
14 בפברואר 1978

אומדן ראשוני לפיתוח פארק סילה

האומדן לא כולל הוצאות להשירות ארכיטקטוריות
אלא, להישוף, ניקוי וסיקום סכומים קיימים.

ל"י	הסדרה
300,000.-	הסדרה פנסי הניה ומסיקניק במיחמה הארץ
250,000.-	הסדרה סבילים (כ-2,000 מ"א)
150,000.-	שימוץ והסבת המיגזר למרכז חנוכה
150,000.-	הסדרה כיפת השכינה למבקרים
50,000.-	הסדרה ספורט המיסבה
20,000.-	הסדרה הגנה
150,000.-	שינוץ הכנסיה והסדרה למבקרים
50,000.-	הסדרה המבנה הדומי
200,000.-	הקמת מתקני פיקניק בטחנתים וקבוצתיים
100,000.-	לוחות התמצאות והסבר סילוט הכוונה לאתר
50,000.-	מכנה סדוהים ארבע-הוא
50,000.-	קו פיס וברזיות
30,000.-	כיכל פיס
25,000.-	סיכלי אספה
125,000.-	נטיעות עצים בוגרים (כ-250 עץ)
50,000.-	נטיעות שיחים ובני עץ
100,000.-	טיפול כללי בשטח- נקיון והסדרה קירות אבן בלתי בנויות
50,000.-	
30,000.-	חכנון (אגף היעוד)
190,000.-	דמדמ
2,120,000.-	בז.ס. (10%)
	סה"כ

בית הישיבה, רחוב
ת.ד. 283 - ירושלים
טל. 1191 (02) 52261

הסניפים:

ח.פ.ח.
רחוב מבקרים 18
ת.ד. 1547
טל. 521271 (04)

צ.פ.ת.
בית הקהילה
ת.ד. 1157
טל. 731396 (06)

י.ק.נ.ע.ס.
בית הקהילה
ת.ד.
טל. 993118 (04)

א.ש.ת.א.ו.ל.
משתלת הקהילה
דאר נע שמשון
טל. 9139614 (02)

ק.ר.י.ת.ג.ת.
פ.ל.ו.ג.ו.ת.
דאר נע שדה'גת
טל. 912723 (05)

ב.א.ר.י.ש.ב.ע.
רח' ההסתדרות 112
ת.ד.
טל. 77890 (05)

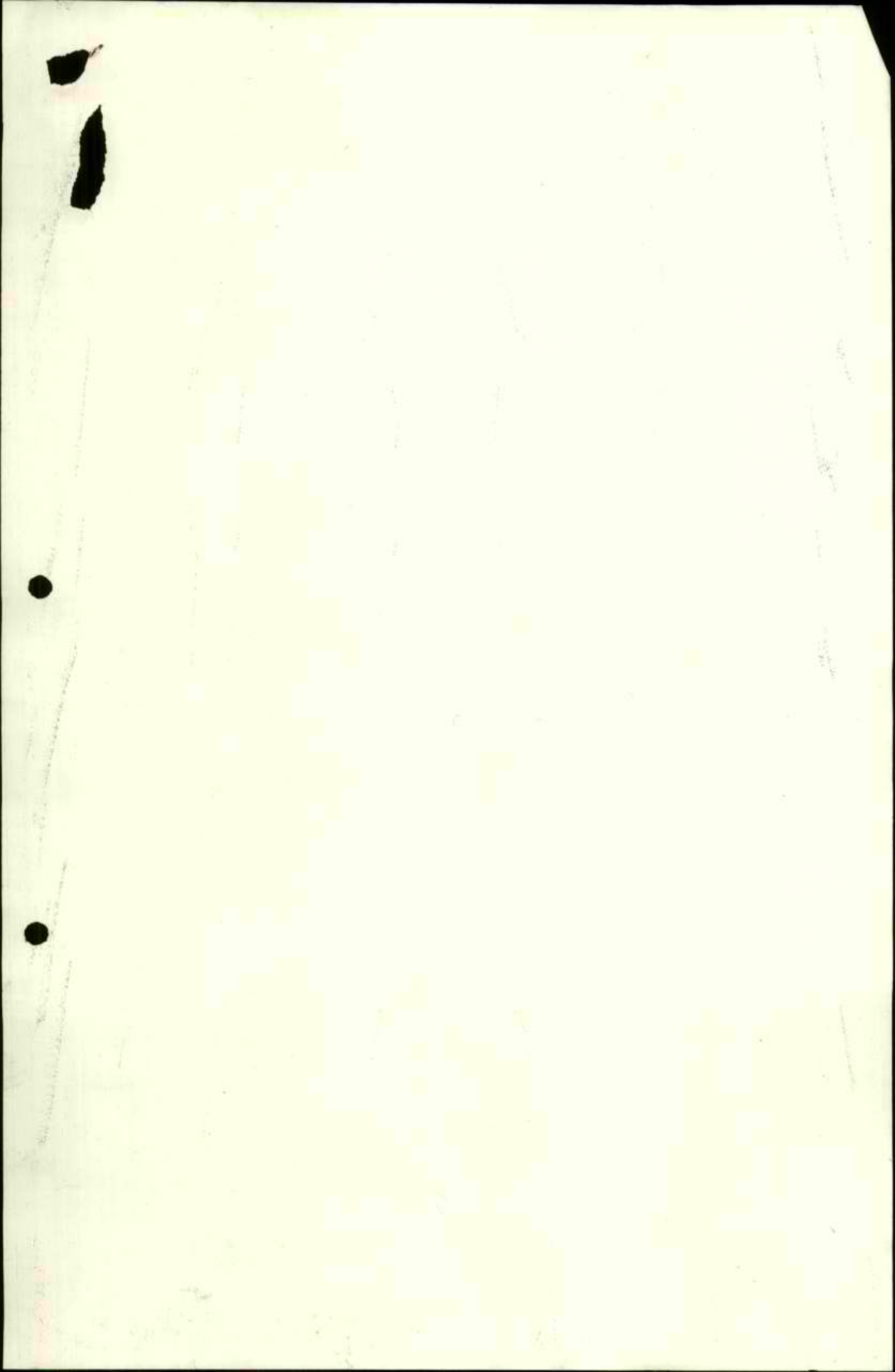

~~10/11~~ אלפי



רשות שמורות הטבע. רח' הנצי"ב 16, תל-אביב 67 018

ט.ל. 330841-2-3

ד"א אדר א' תשמ"א

10 במרץ 1981

1604/400.241

Handwritten signature: אורי בראון

לכבוד
מר אורי בראון
משד החקלאות,
הקריה-ת"א

א.נ.נ.

הנדון: פארק שלה

בדקנו התכנית שקבלנו מהקרן הקיימת והתאמתן למציאות בשטח, נוכח פיתוח הישוב.

לדעתנו נשאר אזור אחד שיש לטפל בו והוא האזור הצפוני הכולל את הכנסייה וג' מע אתים שיהווה מרכז פעיל לנושא החפירות.

כמו כן כדאי לבנות תצפית בפסגה מעל ג'בל שע' ב אל מערי - לפי התכנית.

ב ב ר כ ה ,

אלי שדות

מנהל האגף המקצועי



העתק: אדיר שפירא, כאן
מ. בן פורת קק"ל
מ. רוח קק"ל אשתאול
אסף - כאן



THE
 OFFICE OF THE
 SECRETARY OF THE
 TREASURY
 DEPARTMENT OF THE TREASURY
 WASHINGTON, D. C.

I HEREBY CERTIFY THAT THE
 ABOVE IS A TRUE AND CORRECT
 COPY OF THE ORIGINAL AS
 FILED IN MY OFFICE.

IN WITNESS WHEREOF, I HAVE
 HEREUNTO SET MY HAND AND
 SEAL OF OFFICE AT
 WASHINGTON, D. C., THIS

DAY OF

19

SECRETARY OF THE TREASURY

מועצה אזורית "מטה-בנימין"



ב"ה יג' סיון תשמ"א

15.6.81

למנצח
שילוש

לכבוד
אריאל שרון
שר החקלאות
הקריה
תל - אביב

הנדון: רשות מרעה במועצתנו

א.נ.

אבקש למנות את הרשומים מטה כמליאת רשות המרעה מטה בנימין.

1. מליאה - יו"ר - פנחס ולרשטיין יו"ר המועצה.
2. חברים - שימור קרקע - משרד החקלאות יצחק עופר.
3. לשכת הדרכה - אריה פליישר
4. שרותים וטרינריים - דר' אברהם קרוננברג
5. מינהל מקרקעי ישראל - משה איבצן
6. רכז ועדה חקלאית אזורית - נתן נתנזון - שילה.
7. המחלקה להתישבות - יצחק עופר מנהל החבל, ויעקוב רון.
8. קרן קיימת לישראל - מרדכי רוח

הרשות תטפל בכל שטחי המרעה שאושרו לנו על ידי מנהל מקרקעי ישראל באזור המועצה.

בברכה

נתן נתנזון
רכז הועדה החקלאית

בית אל
בית אל, ב'
בית חורון
גבעון
חדשה
מבוא חורון
נוה צוף
מתתיהו
עפרה
שילה
כוכב השחר
רימונים
מכמש
מצפה יריחו
כפר אדומים
בית אריה
(לבונה)
נילי

מועצה אזורית "מטה-בנימין"



ב"ה יג' סיון תשמ"א

15.6.81

לכבוד
אריאל שרון
שר החקלאות
הקריה
תל - אביב

הנדון: רשות מרעה במועצהנו

א.נ.

אבקשך למנות את הרשומים מטה כמליאת רשות המרעה מטה בנימין.

1. מליאה - יוני - פנחס ולרשטיין יוני המועצה.
2. חברים - שימור קרקע - משרד החקלאות יצחק עופר.
3. לשכת הדרכה - אריה פליישר
4. שרותים וטרינריים - דר' אברהם קרוננברג
5. מינהל מקרקעי ישראל - משה איבצן
6. רכז ועדה חקלאית אשאזורית - נתן נתנזון - שילה.
7. המחלקה להתישבות - יצחק עופר מנהל החבל, ויעקוב רון.
8. קרן קיימת לישראל - מרדכי רוח

הרשות תטפל בכל שטחי המרעה שאאו שאושרו לנו על ידי מנהל מקרקעי ישראל באזור המועצה.

בברכה

נתן נתנזון
רכז הועדה החקלאית

בית אל
בית אל, ב'
בית חורון
גבעון
חדשה
מבוא חורון
נוה צוף
מתתיהו
עפרה
שילה
כוכב השחר
רימונים
מכמש
מצפה יריחו
כפר אדומים
בית אריה
(לבונה)
נילי

18.3.51

18.3.51



18.3.51
18.3.51
18.3.51
18.3.51
18.3.51

18.3.51

18.3.51

18.3.51

1. 18.3.51
2. 18.3.51
3. 18.3.51
4. 18.3.51
5. 18.3.51
6. 18.3.51
7. 18.3.51
8. 18.3.51

18.3.51

18.3.51

18.3.51

שילח אגודה שיתופית להתישבות קהילתית בע"מ

טלפונים: 953060, 02-915300

*

ת.ד. 46 בית אל

*

ישוב קהילתי בהר אפרים

ת"ב באיר החשב"א

לכבוד
יורם ארידור
שר האוצר והתקשורת
משרד התקשורת
ירושלים

א.ג.

הודוץ: התקפת טלפון לישוב שילה

כידוע לך בישוב שילה ישנו היום קו טלפון אחד ישיר מהחבור למרכזת ומאללה וקו נוסף ממרכזת ומאללה העובר דרך סינג'יל, שבו ישנה מרכזיה ידבית המומעלה על ידי ערבים ונותנת שירותיה מקו אחד ללמעלה מ-80 מנויים מתוכם 15 מנויים יהודיים בשילה.

מזה שלש שנים וחצי שאנו יושבים כאן, פנינו אל אנשי משרד התקשורת, בכל הדריגים וטרם נפתרה בעיתנו. מיותר לציין כי הקוים הקיימים כיום הנם ברמה נמוכה מאד, כך שבקושי רב ניתן לשמוע בחם את ירושלים וכמובן את תל-אביב ושאר חלקי הארץ. בימות החורף הטלפון מבוקש למשך זמן רב והדבר מטוכן מאד מאבחינה הבטחונית ומקשה מאד את החיים לאנשים בשילה.

כידוע קוים אלו היו במשך כל הזמן מטרוח לפיבועים הבלוניים, הן בכבלים והן בעמודי הטלפון. ישנם תקופות "חמות", בהן הקו בתקופה של הודשיים הובל חמש פעמים.

בזמן האחרון, נראתה עטיה מהירה בהרבה החומים בהתישבות ביו"ש ביניהם גם ביקור של אנשי משרד התקשורת בו הבטיחו להתקין בשילה, בדחיפות, חוליה טלפון אלחוט (רדיו-טלפון). כמובן שחוליה אחת כזו תעזור לשיפור התקשורת, אך מובן גם שלא תפתור את בעיה התקשורת לישוב, שנמצא בתנופת מיוחדת בתקמה מפעלים ובתשתיה לחקלאות, שלהן צורך גדול מאד בטלפונים ולא אחת יזמים שרצו להקים מפעל במקום נמצעו מיוזמתם, בעקבות חוסר התקשורת הצוראי הזה.

לאורך כל הדרך, גרם לעמבות אלו מנכ"ל משרד התקשורת מר גדון לב, שכנראה מבין את חשיבות הטלפונים לקידום נושא ההתישבות ומאידך אינו מבין כלל את חשיבות ההתישבות זו ובדרך עקלקלה גרם במשך כל הזמן למניעת התקדמות בנושא כל-כך חשוב זה.

אבקש בכל לשון של בקשה לזרז - ובאופן אישי - את הקמה החשתית הפיזית למערכת תקשורת נאותה ומחאימה למקום ולתקופה, ויפה שעה אחת קודם.

בברכה העם והארץ,

העתקים: אורי בראון - משרד החקלאות
מנחם ולרשטיין - יו"ר מ.א.

בתודוץ נתן
מזכיר

1917
1918
1919

1920
1921
1922
1923
1924
1925
1926
1927
1928
1929
1930

1931
1932
1933
1934
1935
1936
1937
1938
1939
1940
1941

1942
1943
1944
1945
1946
1947
1948
1949
1950
1951
1952

1953
1954
1955
1956
1957
1958
1959
1960
1961
1962
1963

1964
1965
1966
1967
1968
1969
1970
1971
1972
1973
1974

1975

מועצה אזורית "מטה-בנימין"



כ"ה אי סיון תשמ"א

3.6.81

Handwritten signatures and notes:
אורי
אלה
אורי

לכבוד
י. גלעין
יו"ר ראשות מרעה ארצי
משרד החקלאות
הקריה
חל אביב

שלום רב,

הנדון: רשות מרעה

הנני לבקש הקמת רשות מרעה בתחומי המועצה האזורית מטה בנימין.

להלן גבולות המועצה:

דרום: כביש יריחו ירושלים.
צפון: כביש חוצה שומרון
מזרח: כביש אלון
מערב: הקו הירוק

אודה לך על טיפולך המהיר.

בברכה

Handwritten signature:
פנחס ולרשטיין
יו"ר המועצה

העתק: שר החקלאות, אריק שרון.
אורי בר און, עוזר שר החקלאות
אורי אריאל, אמנה.

ת.ד. 52 בית-אל טל: 02-951562-3

- בית אל
- בית אל כ'
- בית חורון
- גבעון
- חרשה
- מבוא חורון
- נוה צוף
- מתמיהו
- עפרה
- שילה
- כוכב השחר
- רימונים
- מכמש
- מצפה יריחו
- כפר אדומים
- בית אריה
- (לכונה)
- בילי

COMMERCIAL TRAVELERS' ASSOCIATION



MEMBER'S NAME
ADDRESS
CITY

MEMBER'S NAME
ADDRESS
CITY

MEMBER'S NAME
ADDRESS
CITY

MEMBER'S NAME
ADDRESS
CITY

MEMBER'S NAME
ADDRESS
CITY

MEMBER'S NAME
ADDRESS
CITY

MEMBER'S NAME
ADDRESS
CITY

MEMBER'S NAME
ADDRESS
CITY

MEMBER'S NAME
ADDRESS
CITY

[Handwritten signature]
DATE

MEMBER'S NAME
ADDRESS
CITY

MEMBER'S NAME
ADDRESS
CITY

מועצה אזורית "מטה-בנימין"



כ"ה אי סיון תשמ"א

3.6.81

לכבוד
י. גלעין
יו"ר ראשות מרעה ארצי
משרד החקלאות
הקריה
תל אביב

שלום רב,

הנדון: רשות מרעה

הנני לבקש הקמת רשות מרעה בתחומי המועצה האזורית מטה בנימין.

להלן גבולות המועצה:

דרום: כביש יריחו ירושלים.
צפון: כביש חוצה שומרון
מזרח: כביש אלון
מערב: הקו הירוק

אודה לך על טיפולך המהיר.

בברכה

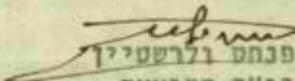
פנחס ולרשטיין
יו"ר המועצה

העתק: שר החקלאות, אריק שרון.
אורי בר און, עוזר שר החקלאות
אורי אריאל, אמנה.

ת.ד. 52 בית-אל טל: 02-951562-3

בית אל
בית אל כ"ו
בית חורון
גבעון
חרשה
מבוא חורון
נוה צוף
מתיהו
עפרה
שילה
כוכב השחר
רימונים
מכמש
מצפה יריחו
כפר אדומים
בית אריה
(לכונה)
נילו

שילה

ישוב קהילתי בהר אפרים

ת.ד. 46 דאר בית-אל

טלפונים: 951300, 953060/95-02

ב"ה

תאריך כ"ב בכסלו התשמ

אוריאל שרון
 שר החקלאות
 רחוב הלני המלכה
 ירושלים

אדרן נכבד,

הנדון: גן לאומי בשילה

כידוע לך, שילה היתה בירת ישראל הראשונה, מרכז רוחני ומקום עליה לרגל לעם ישראל. במשך 369 שנה שכן בה המשכן (לאחר שיהושע ועם ישראל עברו את הירדן). כאן - בשילה חלק יהושע את הארץ לשבטים ועל מקום זה נאמר בתורה "כי לא באתם עד הנה אל המנוחה ואל הנחלה" אומר רש"י: "מנוחה זו שילה ונחלה זו ירושלים".

בעזרתך, חדשנו את הישוב היהודי בשילה לפני כשלוש שנים ומאז גילינו בשטח שרידי ישוב יהודי חקלאי גדול, בחי קברות מתקופת החלמוד, דוד ושלמה המלך במקום יש גיחות ישנות ומפוארות, מבנים עתיקים, וישנן השערות מבוססות, אם כי לא נבדקו עדין לגבי מקומו של אוהל מועד בתל שילה העתיקה. עלינו לציין כי למקום מגיעים בחורף מדי יום ביומו כשלושה אוטובוסים מלאים בחירים ובקיץ כחמישה אוטובוסים, וזאת ללא מאמצי פרסום והסברה.

לפני כשלוש שנים, חכנן אגף התכנון של קק"ל, גן לאומי בשילה, לצערנו, עד היום לא יצאה תכנית זו אל הפועל.

בהמשך לשיחתנו בבקורך לפני כשבוע, הננו להעביר אליך את בקשתנו, שתעזור לנו בהקמת גן לאומי בשילה. כוונתנו היא, לתכנן וביצוע נטיעה עצים, סלילת שבילי טיולים בתל, בבחי הקברות ובאיזור כולו עם שילוט והסבר, חניון ליד החל ומצפים בגבעות מסביב עם שולחנות לאוכל וספסלים לישיבה וכן מתקני משחקים לילדים המתלווים להוריהם.

שפוץ מבנה עתיק יומין, הנמצא בסמוך לתל, למוזיאון אשר יכלול סרטונים המונחה, ממצאים והסברים על תולדות השומרון וחשיבותו לעם ישראל, ישריש את הודעה השומרון בלבבות העם.

מי כמוך החש בחשיבות ישיבתנו באזור (נושא דגל שמירת הריבונות הישראלית ביו"ש), יכול להעריך את התועלת ההסברית הגדולה שתופק ע"י פעילות מסבירה ומחנכת לצבור הישראלי בחיק בקודה הסטורית-רוחנית ובעלת נוף מרהיב כשילה. כמוכן, שתוכנית זו תועיל לפתוח ובסוס כלכלי של שילה וישובים נוספים בסביבתנו.

עלינו לציין את חשיבות ביצוע התוכנית עוד בשנה הנוכחית. אנו מצדנו נעשה את כל אשר ביכולתנו, כדי לעזור לקדום העניין.

בברכת העם והארץ,
 עירא רפפורט

העתיקים: מחי דרובלס
 מאיר שמיר
 יצחק עופר
 פנחס ולרשטיין

TO: [Faint recipient name]
FROM: [Faint sender name]

DATE: [Faint date]

SUBJECT: [Faint subject line]

[Faint paragraph of text]

[Faint paragraph of text]

[Faint paragraph of text]

[Faint paragraph of text]

[Faint paragraph of text]

[Faint paragraph of text]

[Faint paragraph of text]

[Faint paragraph of text]

[Faint signature or name]

[Faint title or position]

[Faint footer text]

[Faint footer text]

[Faint footer text]

קרן קימת לישראל

מינהל פיתוח הקרקע

אגף היעור, קריית חיים, ת.ד. 45, טל. 04-729171

טז' באדר תשמ"א
20 בפברואר 1981
מס' 3300/4-5697

אני שילח
א.נ.נ.

לכבוד
מר אורי בראון
עוזר שר החקלאות
משרד החקלאות
תל - אביב

א.נ.נ.

הנדון: פארק שילה

בהתאם לסיכום דיון בלשכת שר החקלאות מיום 6.2.81, ובעקבות שיחתנו הטלפונית מ- 20.2.81 :

1. אני מעביר לך בזאת תכנית רעיונית ואומדן ראשוני שנערכו ע"י צוות התכנון של אגף היעור לפארק שילה בפברואר 1978.
2. כאמור, זו תכנית רעיונית שעדיין לא עברה שיפוט והאומדן הראשוני הוא, כמובן, במחירי פברואר 1978.
3. באשר לקידום הנושא, אני מציע הפעולות הבאות :
 - (א) אדריכל נוף של קק"ל בשיתוף נציג רשות שמורות הטבע ונציגך, יבדקו בשטח את התאמת התכנית למצב כיום, ויאמתו הנתונים והאומדן התקציבי.
 - (ב) נקיים שיפוט התכנית בהשתתפות החו"מ, מר אדיר שפירא, נציג המתישבים, המתכנן ובהשתתפותך.
 בפגישה זו נאשר התכנית ונסכם את תחומי האחריות ודרכי הביצוע.
4. נעשה כדי לסיים התהליך הנ"ל, עד סוף מרץ 1981.

בכבוד רב,
מ.בן-סורת
מנהל אגף היעור

לוטה:

העתקים:

מר א. שפירא - ר.ש.ט. - ת"א
מר מ. רוז - אשתאול

מבפ/אק

המשרד הראשי

קרן קימת לישראל
בית העסקי, רחביה
ת.ד. 283 - ירושלים
טלפון 02-635261

הסניפים:

ח פ י ה

רחוב אלנבי 22
ת.ד. 1547
טל. 04-521271
04-510851

ח פ צ

בית העסקי
ת.ד. 1157
טל. 047-31390
047-30989

י ק נ י

בית העסקי
ת.ד. 993118
טל. 04-993294

א ש ת א ו ל

מסכת העסקי
ראו נע שמשון
טל. 02-913961

ק ר י ת - ג ו ת

ר.ד. ג.ו.ג.
ראו נע שמשון
טל. 051-912723

ב א ד ר - ש ב ע

רמ' הפחורות 112
ת.ד.
טלפון 057-77890

THE UNIVERSITY OF CHICAGO

PHYSICS DEPARTMENT

PHYSICS 433
LECTURE 10
MAY 19, 1964





לשכת שר החקלאות

סיכום דיון בלשכת שר החקלאות

מיום 6.2.81

משחתפים: השר, המנכ"ל.

מאיר שמיר - מנהל מקרקעי ישראל.

אורי בראון, אלחנן מרגלית - משרד החקלאות.

אברהם יפה, אדיר שפירא - רשות שמורות הטבע.

סיכום השר

סיירת ירוקה

- יש לשאוף לתגבר את פעולות הסיירת למניעת פלישות והשתלטות על קרקעות מדינה.
- משרד החקלאות, מ.מ.י. קק"ל והסוכנות ידאגו להשלמת מימון החסר לכיסוי ההתיקרויות כדי לא לקצץ בפעילויות הסיירות.
- אלחנן מרגלית ומ.מ.י. יטפלו בסגירת הפער (סיכום תקציבי מצורף).

הר הילל

- בהתאם לסיכום ועדת שרים מוכן צה"ל להקים המיתקן באתר נמוך יותר בגובה 1050. מאחר ובשטח זה קרקעות פרטים, יטפל מ.מ.י. בדחיפות בחילופין או ברכישת הקרקע כדי להעמידה לרשות צה"ל.
- מאחר וגם אלטרנטיבה זו מהווה פגיעה קשה גם כן, תכין רשות שמורות הטבע את הרקע אצל שרים לגבי העברת המיתקן כולו מהאזור. הרשות תעביר נייר עם הצעת אלטרנטיבות לשר.

1/3
 קק"ל
 משרד החקלאות
 אורי בראון
 אלחנן מרגלית
 אברהם יפה
 אדיר שפירא
 מ.מ.י.
 קק"ל
 16/2



לשכת שר החקלאות

- 2 -

מושב נוב

1. הרשות תיבדוק האפשרות לקיצוץ 100 דונם מתחום השמורה המוכרזת ותציג עמדתה לשר החקלאות לאחר בדיקה.

שילה

הרשות תטפל עם קק"ל בפיתוח האתר לאור התוכניות שהוכנו ע"י קק"ל. ידווח לאורי בראון תוך שבועיים.

פיתוח אתרים בשומרון.

אורי בראון יטפל עם מנהל הרשות אצל מפקד אזור יו"ש בהסדרת תקציבים לפיפול ופיתוח אתרים לטיולים וסיורים באזור השומרון בכלל ובאזור אום צאפא בפרט.

רשם:

אבי דודאי

עוזר השר.

תפוצה: למשתתפים.

הצעת פיתוח מארק סילח

מיכלול השפדים והאימפואים הארכיאולוגיים באחד סילח, פאסוריים פתוח של מארק קטן, הנבני לטהיות קצרה של זעה עד שלוש שעות.

ההחיה במארק הכלול טיול בטני מסלולים ניפרדים מוסודיים ומסולטים ברמה גבוהה. ומיקניק ומנוחה במינוח מתאימות.

במארק מוצע כמקד מרכזי אחד המסכן, אליו יוביל שביל מחפלה מיוחד, אשר ייצור חנועה עם החושה של שיה לרגל לאחד נקודתי בעל הטיבות הסטורית גדולה ביותר.

היות והאחד עצמו אינו מרהיב, יש כאן הטיבות מיוחדות לכתובות הקוקות באבן על הרקע ההיסטורי, (בדומה לניסיון שנעשה בגמלא).

בנוסף למקד המרכזי: מוצעים מקדי טענות

1. מרכז חצובה ארכיאולוגית במזרח.
2. הכנסייה
3. המבנה הרומי
4. הל סילח
5. קבר עתיק
6. מאגר עונתי
7. גת
8. מצפור

הפיתוח המוצע אינו חודר לשטחים מעובדים, אחד תורמים ליופיו של הנוף ולאוחנטיות ההסטוריות של המארק. היות והם לא שונים מהנוף שלט במביבה בתקופת המקרא.

פיתוח המארק כולל מיבצע של נטיעה עצים בוגרים, בעיקר זיתים, האנים וסקדים, אשר ייצרו אטרקטיביות, ויאפשרו פעילות מיקניק ומנוחה בצל, חוץ זמן קצר ביותר.

המרכיבים הנופיים והנוכחיים של המארק ניהנים למיחוז חוץ פרק זמן של מספר חדשים. ואילו שיקום ושיחזור המרכיבים הארכיאולוגיים כמייבטים עבודה ממושכת ושקויה להימסך מספר עונות הפירה.

בהצעת הפיתוח, הינחנו שההיארות הקיימת תועבר לאחד אחד, והשטחים שהוכשרו לקראתונים ישמשו להניה ולמקניק.

בשלב הראשון, ניתן להכשיר הטבילים, להסדיר קירות אבן, לבצע נטיעות ולהתקין סידורי מקניק ומנוחה.

במקביל להכנן ולהערך לביצוע שיקום ושיחזור ארכיאולוגי למי סדר קדימות שיקבע.

הפעילות הנוכחית תוכל להתנהל חוץ כרי האפירות כאשר העבודות הארכיאולוגיות טהוות גודל טפחה וענין.

ההשקעות הדרושות למיחוז (ללא השירות ארכאולוגיות) מסתכמות בכ-2 מליון ל, כל פרטי ההכניה הרעיונית מקובלים על דאב יבין מאגף התמיקות.

ז' באדר א' תשל"ח
14 בפברואר 1978

אומדן ראשוני לפיתוח פארק טילה

האומדן לא כולל הוצאות להפירות ארכיאולוגיות
אלא, להיסוף, ניקוי וסיקום ממצאים קיימים.

ל"י	
300,000.-	הסדרת משטחי הניה ומסיקניק במפתחת האתר
250,000.-	הסדרת שבילים (כ-2,000 מ"א)
150,000.-	שיפוץ והטבת המיגוד למרכז חצובה
150,000.-	הסדרת כיפת השכינה למבקרים
50,000.-	הסדרת סמפור המיסגה
20,000.-	הסדרת הגה
150,000.-	שיפוץ הכנסיה והסדרתה למבקרים
50,000.-	הסדרת המבנה הרומי
200,000.-	הקמת מחקני מסיקניק מטהחיים וקבוצתיים
100,000.-	לוחות התמבאות והטבר טילוט הכונה לאתר
50,000.-	מבנה שרונים ארבע-האי
50,000.-	קו פים וברזיות
30,000.-	כיכל פים
25,000.-	מיכלי אשפה
125,000.-	נטיעות עצים בוגרים (כ-250 עץ)
50,000.-	נטיעות שיחים ובני עץ
100,000.-	טיפול כללי בטח- נקיון והסדרת קירות אבן בלחי בנויות
50,000.-	הכנון (אגף היעוד)
30,000.-	דמיפת
190,000.-	ב.ז.מ. (10%)
<u>2,120,000.-</u>	סה"כ:

בית השל"ל, רחוב
ת.ד. 283 - ירושלים
טל. 1157 (02) 5261

הסניפים:

ח.פ.ח.

רחוב מנקים 18
ת.ד. 1547
טל. 2-1271 (04) 521

צ.פ.ת.

בית העסקיל
ת.ד. 1157
טל. 1390 (06) 713

י.ק.נ.ע.

בית העסקיל
ת.ד. 1157
טל. 1118 (04) 993

א.ש.ת.א.ל.

משתל העסקיל
דאר נע שמשון
טל. 4 (02) 913961

ק.ר.י.ת.ג.ת.

סלול 101
דאר נע שדה"ג
טל. 191 (05) 91272

ב.א.ר.ש.ב.ע.

רח' התחדדות 112
ת.ד. 112
טל. 77890 (05) 777

שילוח

ישוב קהילתי בהר אפרים
ת.ד. 46 דאר ביתאל
טלפונים: 951300, 953060/95-02

ב"ה

תאריך 31 באוגוסט
י"ט באלול תש"ם

לגיון

טלר
אלמוק
הצרכים
טלר
~~טלר~~

12

לכבוד
אריק שרון
שר החקלאות
יו"ר ועדת השרים לענייני התיישבות.
ירושלים.

שלום רב!

הנדון: שילוח ב' - (לבונה?).

בהמשך למכתבנו מיום 7 באוגוסט 1980 אודות הקמת ישוב נוסף באזורנו, הנני להציע אפשרות מיקום מתאימה. זוהי גבעת ג'בל א רהות נקודות גובה 732 ו-719 כ-4.5 ק"מ בקו אוירי משילה, מצפון מערב לה. גבעה זו חולשת היטב על עמק לבונה ועל כביש ירושלים - שכם. להערכתנו - השטח שם מתאים להקמת ישוב קהילתי בגודל סביר.

ניתן לסלול כביש משילה אל נקודה זו דרך ואדי עלי ולחברו אל כביש ירושלים-שכם בנקודה הנמצאת כ-1 ק"מ מצפון למעלה הלבונה.

כביש זה יחד עם כביש הגישה החדש לשילה יוכל להוות לעתיד כביש הילופי לקטע הקשה וההכרחי של מעלה לבונה. כביש כזה יוכל להגביר את הקשר הפיזי של שילה עם ישובים יהודיים שמצפון לו ועם כביש החוצה את השומרון לרוחב.

אין צורך שנרחיב את הדיבור לגבי הקשר האפשרי לעתיד בין ישובנו שילה לבין הישוב החדש המוצע. נדגיש רק את ההשלכות האפשריות לחסנם של הישובים לגבי מי שמבטיחים כבר כיום לנוון את ישובינו אם ח"ו יעלו לשלטון.

בכבוד רב ובברכה לגאולת
העם והארץ
שבת שרון
מזכירות שילה.

למה למה

העתק: ראש הממשלה - מר מנחם בגין.
יו"ר החטיבה להתיישבות בסוכנות היהודית -
מר מתתיהו דרובלס.

1948

...

...

...

...

...

...

...

...

...

...

...

...

...

...

...

...

...

...

...

...

...

...

...

...

...

...

...

...

...

...

...

...

...

...

...

...

...

...

...

...

...

...

...

...

Handwritten signature or initials

1:50,000



שיר ליה אגודה שיתופית להתישבות קהילתית בע"מ

טלפונים: 953060, 300-953

ח.ד 46 בית"א

ישוב קהילתי בני אפרים

ל' בתשרי תשמ"א

10.10
11/10
12

למנהל
התורה

לכבוד
שר האנרגיה והתשתית
מר יצחק מודעי
ירושלים

שלום רב!

הנדון קשר הטלפון לישובנו - שילה

אדוני השר, מאז ביקורך האחרון בשילה גדל ב"ה ישובנו והתפתח. עתה אנו מונים כבר 33 משפחות, ובעז"ה, עם הוס שלב האכלוס הנוכחי בעוד כחדשים, נגיע ל-40 משפחות. בישוב לומדת גם ישיבת הסדר ובסך הכל גרים כאן כ-180 נפש.

יש לציון, כי מצבנו השתפר במידה רבה מאז התחלנו לפני כשנתיים והצי עם שמונה משפחות בקרואנים. השפור הוא הודות לעמלם של משרדי הממשלה הנוגעים בדבר ולפעלה של מחלקת ההתישבות של הסוכנות היהודית. ראוי לציון קו החשמל, אשר מתקרב אלינו במהירות רבה הודות למאמציהם של עובדי חברת החשמל.

עם זאת נראה לנו, כי בנושא הטלפונים המצב כיום הוא בלתי נסבל, מקשה על חיי היום-יום, ומעכב את התפתח ת הישוב. כיום ישנו קו תיוג ישיר אחד בסצ"ג ועוד קו אחד במרכזת בכפר הסמוך סנג'יל, אשר שותפים לו כ-140 מנויים מכל האזור. שני הקווים הללו, כאשר הם תקינים, עמוסים, כך שאינם מאפשרים שמוש יעיל. הקו הישיר מתקלקל לעיתים תכופות בגלל שהוא מיושן ואז אנו נאלצים להזקק לטירותיו של המרכזן הערבי, לעתים רבות בשיחות אשר הצנעא יאה להם.

ברור, שישוב מבודד כשלנו זקוק למערכת טלפונים רצינית יותר, ולו רק כדי לתת הרגשה טובה יותר לעשרות המשפחות הגרות כאן ולקרוביהן ברחבי הארץ. עוד נוסיף, כי מפעל לתכטיסים ונגריה מתחילים לפעול בשילה ובקרוב צפויה הקמתם של עוד מפעלים ואלה יתקשו ביותר בלא טלפון.

במצב דברים זה, ולאחר שעד כה לא חלה התקדמות ראויה לציון בכיוון פתרון. אין לנו ברירה, אלא לפנות אליך כדי שתוציא את המצב מן הסבך. ידוע לנו, כי מזה זמן רב קיימת חכניה אב לתשתית טלפונים בישובי יו"ש וזו כוללת גם אותנו. אולם, מחלוקת מיהו הגורם המתקצב מונעת ביצועה. אנו סבורים, כי כשם שבנושא קוי החשמל לישובי יו"ש נמצאה הדרך לתאם בין כל הגורמים, והראיה - הפעולה הכרוכה הנראית בשטח,

כן חייב מי שענין הישובים יקר לו לשבת לשולחן הדיונים ולפתור את השאלה. אנו סבורים כי התערבותך תביא לכך שיכונס פורום שיכלול את משרדי החקשורת, הבינוי, החקלאות, את הסוה"י, את הממשל הצבאי ואולי עוד גורמים. ואלו יתראו חלקם לתקציב של התכניה לתשתית לישובים היהודיים ביו"ש. סבורני, כי בגלל ה"נפילה בין הכסאות" של הנושא האמור, עלולה להיות מוחמצת שעה גדולה ומי יודע אם נסלח לעצמנו בעתיד על חסא שחסאנו באזלת יד.

שילוח אגודה שיתופית להתישבות קהילתית בע"מ

טלפונים: 953060, 02-454300

* ת.ד. 46 ביתאל *

ישוב קהילתי אפרים

-2-

מתוך הערכתנו את עמדתך החיובית בענין ביסוס הישובים בחבלי ארצנו השונים, אנו מבקשים ממך, איפוא, לעשות כמיטב יכולתך כדי לקדם סוף סוף נושא חשוב זה. אנו מזמינים אותך לבקר שוב בשילה כדי שתראה במו עיניך את ההתקדמות הרבה בפעולה ההתישבות כאן.

בכבוד רב ובברכה,

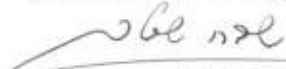

שבת שטרן
מזכירות שילה.

העתיקים: יגאל הורוויץ - טר האוצר
אריק שרון - יו"ר ועדת השרים להתישבות
דוד לוי - טר הבינוי והשכון
מתי דרובלס - ראש המחלקה להתישבות של הסוה"י
תא"ל בנימין בן אליעזר - מפקד אזור יו"ש
פנהס ולרשטיין - יו"ר המועצה האזורית מטה בנימין
אורי אריאל - אמנה
שלמה כהן - קמ"ט סלקומוניקציה - יו"ש
רס"ן אפרתי - רע"ן כלכלה - יו"ש
גדפון לב - מנכ"ל מטרד החקשורת
ישעיהו טן - ח"כ יושב ראש - הס"ה

שיליה אגודה שיתופית להתישבות קהילתית בע"מ

ישוב קהילתי נהר אפרים * ח.ד. 46 בית-אל * טלפונים: 953060, 02-954300

~~ש.ש.~~
ש.ש.

ב"ח בחשרי תשמ"א
8 באוקטובר 1980

12

לכבוד
אורי בראון
עוזר יו"ר ועדת השרים להתישבות
משרד החקלאות
ירושלים

שלום רב!

הנדון אוטובוסים לשילה

שעת הצהרים היא שעה, אשר בה יש נוסעים פוטנציאליים רבים לשילה ולישובים אחרים על כביש כס ירושלים כגון בית-אל, הפוח ואלון מורה. בעיקר נשים החוזרות מעבודה חצי יום מירושלים. הפתרונות הנוכחיים אינם מספיקים לצערנו וגורמים טרדה רבה לכל הנזקקים לשירות כזה. אנו מבקשים ומציעים לקיים שירות אוטובוס מירושלים צפונה ובחזרה בסביבות השעה 2.00 בצהרים.

נקווה לטיפולך המסור בעניין, כמקובל.

בכבוד רב ובברכה

שבת שרון
שילה

העתקים: מר בצראי - המפקח על התעבורה
הנהלת אגד ירושלים
אורי אריאל - אמנה

שילה

ישוב קהילתי בהר אפרים

ת.ד. 46 דאר בית-אל

טלפונים: 951300, 953060/95 - 02

לכבוד

מר אריאל שרון

שר החקלאות

יר"ד ועדת השרים לעניני התישבות

ירושלים

שלום רב!

הנדון: שילה ב'

ידוע לך, אדוני השר, בידודנו באיזור שילה. אמנם, באנו לכאן בידיעה כי כזה הוא המצב, אך עתה, סבורים אנו, כי השעה כבר כשרה להעלות עוד נקודת ישוב באיזור, כדי ליצור גוש או רצף של ישובים יהודיים כאן. אנו מצידנו עוסקים כבר בגיבושו ובאירגונו של גרעין המיועד לאיכלוס ישוב זה.

אנו מבקשים, איפוא, כי תיזום החלטה בענין זה כממשלה או בוועדת השרים. אין עיתוי יותר טוב מהנוכחי.

בהערכה רבה ובברכת העם והארץ

שבה שרון
מזכירות שילה

שלמה

העתקים:

ראש הממשלה - מר מנחם בגין

יר"ד מחלקת ההתישבות בסוכנות - מתי דרובלס

ב"ה

(12)

תאריך כ"ה באב תש"מ
7 באוגוסט 1980

למשרד החקלאות

למשרד החקלאות

Page 1

Faint, illegible text at the top of the page, possibly a header or introductory paragraph.

SECTION 1

Main body of faint, illegible text, appearing to be several lines of a document.

1941

Faint, illegible text at the bottom of the page, possibly a footer or concluding paragraph.

שילה אגודה שיתופית להתישבות קהילתית בע"מ

ישוב קהילתי נחר אפרים * ח.ד. 46 בית אל * טלפונים: 953060, 02-915300

כ"ר סיוון תש"מ

12

Handwritten signature: Shaleh

לכבוד
רס"ן שמואל ינון
מושל רמאללה
צה"ל

הנדון: שטח לגידול צאן

בישובנו נמצאים פושטים אחדים אשר להם ענין בגידול צאן באיזור הסמוך לשילה על מרעה טבעי. לפי מיטב ידיעתנו יש על הגבעות שממזרח לישוב אדמות מדינה רבות שאינן מעובדות, ואשר ניתן לגדרן ולהסכן לכרי מרעה צאן מובחרים. אנו מבקשים לבדוק את הנושא, כדי שנוכל להמשיך ולקדם אותו גם מבחינות אחרות.

בכבוד רב ובברכה,

Handwritten: ש"ח ש"מ
ש"ח ש"מ

מזכיר שילה

העתיקים:

אורי בר-און - עוזר שר החקלאות
לעניני התישבות
ישעיהו נרן - הסוכנות היהודית
חבל ירושלים

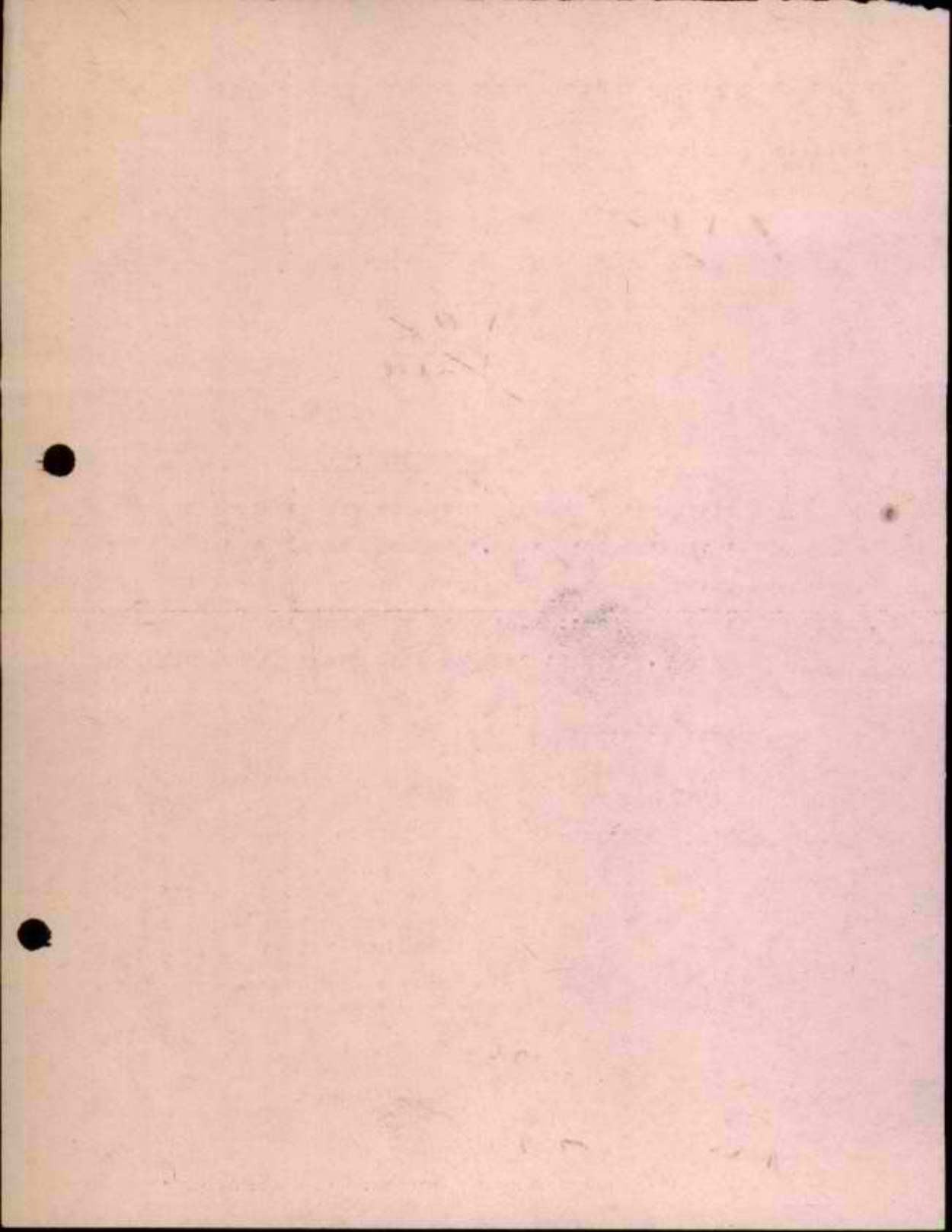

(12)

[Handwritten signature]

י"ז בתמוז תשמ"ג
1 ביולי 1980

לכבוד
הנהלת "הנובה"
ירושלים
שלום רב

הנדון: אספקת חלב ומוצריה לצרכניה בשילה

בישובנו - שילה - השוכן על כביש רמאללה-טכס מחגורתה היום 30 משפחות, ובעז"ה נביק ל-40 משפחות עד סוף הקיץ. מספר הילדים היום כ-60, כמעט כולם בגיל הרך. בנוסף להם מחגוררים בשילה כ-8 רווקים ורווקות ו-20-25 תלמידי ישיבת החסד.

פזז הקמת הישוב, לפני שנתיים וחצי, ועד כה - נעשתה אספקת החלב ומוצריה לישובנו באמצעות הובלתה לצרכניה בעמרה ומשיכתה משם על ידינו. הדבר גורם לתשייה ממושכת של תוצרת החלב בעמרה ובדרך אלינו - ללא קירור. לרוב מגיעה אלינו תוצרת זו כשהיא מקולקלת, או לפחות לא טרשה. כתוצאה מכך, הנזק והטבל רבים - בעיקר לילדים הרבים אשר החלב הוא מרכיב חשוב בתזונתם.

בנוסף על כך, הרבה פעמים מגיעה אלינו תוצרת, אשר לא הוזמנה ע"י הצרכניה ואין לנו אפשרות להחזירה, כיוון שאין לנו קשר ישיר עם הנהג-הספק.

כל עוד הישוב מנה משפחות בודדות לא הקצנו ולא העלנו על הדעת לדרוש הובלת המוצרים עד אלינו. עתה, משגדל הישוב והוא עוד קתיד לגדול בהרבה בקרוב, אנו מרשים לעצמנו לפנות ולבקש הגעת רכב הקירור שלכם לשילה. כמובן, ניתן לשלב בהובלת תוצרת החלב גם הובלת ביצים. אנו גם נסתפק בשלוש הובלות לשבוע.

אנו סבורים, כי גם אם הובלת החלב כיום לא תהיה על בסיס הרווחיות המקובלת, הרי שראיה לטוב ארוך יותר, שילוב נכון של יטובים אחדים על מסלול אחד, בטיחה שאתם מובילים את תוצרתכם לישובי הקעת, והמוניטין שיצא לכם: "הנובה ואגד מגיעים לכל מקום", יניעו אתכם לקיים לנו אותו שירות, שאתם מגיעים לכל היישובים בארץ. עוד נציין כי ישובנו יושחת על בסיס הקלאי בחלקו ובעתיד ודאי נצטרך דרך "הנובה".

ולסיום - רק בזכיר את השיר "האופט שלנו" - הלחיש גם בגן הילדים בשילה על "האופט שלנו הטביא מחנובה ביצים וחלב"... נבקשכם לאמנר לילדנו - לחזות אף הם באגשמת תוכנו של השיר.

כבוד רב ובמרכה
שבת שרון
מזכירתה שילה

התקיים: אורי כר-און - עוזר ראש ועדת שרים לענייני החיטבות
מנחם וולרטיסין - ראש מועצה בנימיין

[Handwritten signature]

שילה אגודה שיתופית להתישבות קהילתית בע"מ

טלפונים: 953060, 02-951300

*

ח.ד. 46 בית-אל

*

ישוב קהילתי נהר אפרים

12

ג"מ י"ז בתמוז תש"מ

1 ביולי 1980

לכבוד

אורי בר-און

עוזר יו"ר ועדה השרים לענייני התישבות

משדד החקלאות

תל-אביב

שלום רב!

הנדון: תחבורה לשילה

(א) כידוע לך, שירות האוטובוסים לשילה כולל כיום אוטובוס אחד - קו 48 - בבוקר בשעה 6.30 משילה לירושלים, ובשעה 5.00 אחה"צ מירושלים לשילה. שני האוטובוסים הנ"ל נכנסים עד אל תוך הישוב. נוסף לכך יש אוטובוס מספר 955 בקו ירושלים - עפולה בשעה 1.45 בצהריים, אשר עובר בדרכו ליד הכניסה לישוב ומשם אנו אוספים את נוסעינו. יצויין כי הקו הנ"ל הוא היחיד שבאמצעותו אפשר להגיע בשעות הצהריים. באוטובוס זה נוסעים מדי יום נוסעים אחדים, 8 - 5 במספר, בעיקר נשים העובדות בירושלים במשרה חלקית. סדור זה אינו יעיל מכיון שלעיתים, אם בגלל הקדמה בהגעת האוטובוס, או בגלל אחור קל בהסעה שלנו, מחכות נוסעות על הכביש הראשי במצב לא נוח ולא נעים בשטח העויין. אנו בקשנו מהמפקח על התעבורה לדאוג לכך שהאוטובוס הנ"ל ייכנס לשילה. ברצוני להדגיש כי הישוב שילה הוא היחיד לאורך המסלול של האוטובוס אשר מצב התחבורה בו הוא קשה כל כך, ומאידך זיקתו לירושלים היא רבה מבחינת מקומות העבודה של תושביו. לכן, כניסת האוטובוס לשילה לא תהווה תקדים ביחס ליישובים אחרים. הצענו גם קיצור משך הנסיעה ע"י שנוי המסלול בתוך ירושלים וקצורו ברבע שעה. אנו מבקשים התערבותך בנושא זה למען רווחת תושבינו.

Faint header text at the top of the page, possibly including a date or reference number.

Second line of faint text, appearing to be a title or subject line.

Third line of faint text, possibly a recipient or sender address.

Fourth line of faint text, likely the beginning of the main body of the document.

Fifth line of faint text, continuing the main body of the document.

Sixth line of faint text, continuing the main body of the document.

Seventh line of faint text, continuing the main body of the document.

Eighth line of faint text, continuing the main body of the document.

Ninth line of faint text, continuing the main body of the document.

Tenth line of faint text at the bottom of the page, possibly a signature or footer.

שילה אגודה שיתופית להתישבות קהילתית בע"מ

טלפונים: 953060, 95300 02-95

*

ח.ד. 46 בית-אל

*

ישוב הילתי בהר אפרים

ב"ה

(ב) עד היום אין שירות אוטובוס לשילה וממנה במוצאי שבתות.
דווקא אז ישנם אורחים רבים הרוצים לצאת מן היישוב וישנם תושבינו
הנוסעים לשבת לקרוביהם ורוצים לחזור.
כיום אנו מקיימים שירות זה באמצעות כלי הרכב של היישוב ומדי
מוצ"ש יש כ-12 - 10 נוסעים לכל כיוון. יש מי שנמנע מיציאה במוצ"ש
בגלל חוסר האפשרות הסכנית לכך.
נודה לך מאד אם תספל גם בנושא זה כמו בנושאים רבים אחרים שכבר
שפלת בהם.

בכבוד רב ובברכה

שבה שטרן

שילה

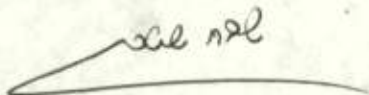

העתק : מר בצראי, המפקח על התעבורה.

הנהלת אגד ירושלים .

... ..
... ..
... ..

... ..
... ..
... ..

... ..
... ..

... ..
... ..

... ..
... ..

...

(12)

~~אוריאל~~

לכבוד
מר נחום גבאי
המפקח על התעבורה
אגודת יהודה ושומרון
ירושלים
א.נ.ג.

הנדון: התעבורה לשילה

א) כידוע לך, שירות האוטובוסים לשיכון-שילה, כולל כיום אך ורק אוטובוס קו 48 אחד בבוקר משילה לירושלים ואוטובוס שני בשעה 5.00 אה"צ. בנוסף לכך קיים קו אוטובוס 955 ירושלים-שילה. ברצוני להתייחס לקו זה: האוטובוס יוצא מהתחנה המרכזית בשעה 1.45 בצהריים, ובהגיעו לרחוב שמואל הנביא הוא נכנס לסיבוב בירושלים המזרחית. סיבוב זה מתרך כ-15 דקות וכמעט שאין עולים עליו נוסעים. האוטובוסים הנ"ל ממשין, ועובר ליד הפניה לשילה כערך בשעה 2.40 בצהריים, שם יורצים הנוסעים לשילה ובהסעה מיוחדת הדורשת תיאום עם רכבת הירושלם הם נוסעים כ-2.5 ק"מ עד הישוב. לפי הערכתנו נוסעים מידי יום לפחות שלושה - צעד שמונה אנשים, יש לציין כי אחדים מהנוסעים הפרטנציאלים בקו אינם משתמשים בו בגלל בעיה התיאום עם רכב הישוב שיבוא לאספם.

כניסת האוטובוס לשיכון והציאה ממנו תאריך את הזמן בכ- 7-8 דקות לנסיעה. יחד עם זאת אם במקביל יבוטל הסיבוב בירושלים המזרחית בירושלים המזרחית שאינו מנוצל בלאו הכי, אף יתקצר משך הנסיעה הכולל. דבר זה יקל מאוד על הישוב ויחסף חוסמת השמעות לאמצעי התעבורה אליו, בלא שיגרום נזק ממשי לנוסעים הקבועים של הקו. גם אם ביטול הסיבוב בירושלים המזרחית יאלץ נוסעים שחורגים להשתמש בקו פנימי נוסף, ודאי שהקוסי הכרוך בכך עבור הנוסעים הללו אינו משתווה להקלה השמעותית שהיגרום בכך לשיכון.

ברצוני להדגיש כי הישוב גדל והוא מונה כבר כ-30 משפחות ועד לסוף הקיץ יגורו בו כ-40 משפחות, ברובן - לצערינו - עדיין עובדים המפרנסים בירושלים. כמו"כ ראוי לציין כי קיים כמיט הדט המקשר את כבישן-ירושלים שבט אל ישובנו והכניסה מחוזה אך סידרה מועטה ביותר לנהג ולנוסעים. אני מבקש, אם כן, ברוב הדברים שכתבתי, להביא לידי סיכום חיובי עם אגוד לגבי כניסת קו 955 עד לשילה.

ב) אנו מבקשים לבטל את הסיבוב שעושה כיום קו 48 בחוף ירושלים המזרחית. הסיבוב זה אין שום גוסע עולה וחבל על החלק ועל הזמן המבוזבזים עליו.

ג) אנו מבקשים שוב לקיים נסיעה מירושלים לשילה ובחזרה מדי מוצאי שבת. כבר כתבנו

[Handwritten signature]

[Handwritten initials]

TO THE
HONORABLE
MEMBER OF PARLIAMENT
FOR THE
RIDEAU VALLEYS

MEMORANDUM

The following is a list of the names of the persons who have been elected to the office of Justice of the Peace for the Rideau Valleys in the year 1911. The names are given in alphabetical order of their surnames.

1. Mr. J. H. [Name]

2. Mr. [Name]

3. Mr. [Name]

4. Mr. [Name]

5. Mr. [Name]

6. Mr. [Name]

7. Mr. [Name]

8. Mr. [Name]

9. Mr. [Name]

10. Mr. [Name]

The names of the persons who have been elected to the office of Justice of the Peace for the Rideau Valleys in the year 1911 are given in alphabetical order of their surnames.

1. Mr. [Name]

2. Mr. [Name]

3. Mr. [Name]

4. Mr. [Name]

5. Mr. [Name]

6. Mr. [Name]

7. Mr. [Name]

8. Mr. [Name]

9. Mr. [Name]

10. Mr. [Name]

The names of the persons who have been elected to the office of Justice of the Peace for the Rideau Valleys in the year 1911 are given in alphabetical order of their surnames.

1. Mr. [Name]

2. Mr. [Name]

3. Mr. [Name]

4. Mr. [Name]

5. Mr. [Name]

6. Mr. [Name]

7. Mr. [Name]

8. Mr. [Name]

9. Mr. [Name]

10. Mr. [Name]

The names of the persons who have been elected to the office of Justice of the Peace for the Rideau Valleys in the year 1911 are given in alphabetical order of their surnames.

1. Mr. [Name]

2. Mr. [Name]

3. Mr. [Name]

4. Mr. [Name]

5. Mr. [Name]

6. Mr. [Name]

7. Mr. [Name]

8. Mr. [Name]

9. Mr. [Name]

10. Mr. [Name]

בעבר כי בשבת יש לנו בד"כ אורחים רבים, ומאידך, ישנם תושבים הגרים ביישוב אשר נסעו לשבת אל מחוץ ליישוב ומעוניינים לחזור אלינו. כיום אין לנו פתרון לבעיה ואנו לאלצים להזדקק לכלי רכב פרטיים לצורך זה. יצויין כי קודם ישרת בקביעות לפחות 10 נוסעים מדי מוצאי שבת. אנו מבקשים בראשית דבר להצטרף אלינו, להביא גם לפתרון חיובי של בעיה זו.

בענין שעת הנסיעה - נשמח לחאם זאת עמכם לאחר החלטה פקדונית בענין.
אנו מקווים להיענות בהקדם בפתרון הבעיות הכאובות המוזכרות ולהמשיך שיפור הקווים לישובנו - כפי שכבר נהגתם בעבר.

בכבוד רב

ב/ה ש"ס
שבת שטרן
מזכיר שילה

העתיקים:

אבד - ירושלים

אורי בר-און - משרד החקלאות ✓

~~ה'תש"ח~~

ע.ד.ה

ה'תש"ח
מ.ד.ה
מ.ד.ה
מ.ד.ה
מ.ד.ה

מ.ד.ה 1978

[Signature]

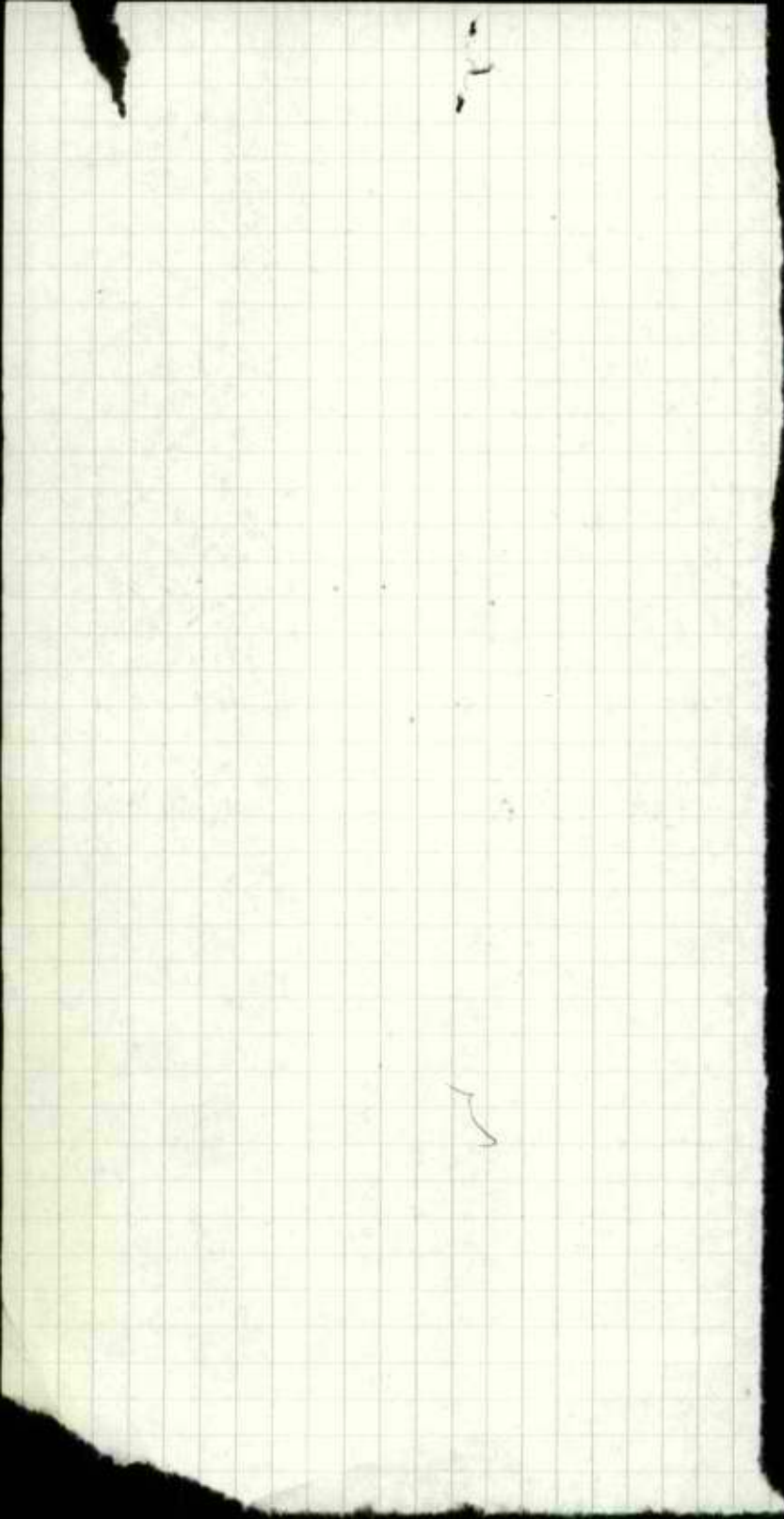



שילה

ישוב קהילתי בהר אפרים

ת.ד. 46 דאר בית-אל

טלפונים: 951300, 953060/95 - 02

לכבוד

מר אורי בר-און

עוזר יו"ר ועדה שרים לעניני החישובות

משרד החקלאות

הקריה

תל-אביב

א.נ.;

ב"ה

תאריך כה' שבט תש"מ

14.1.80

(12)

*למיק
שילה*

הנדון: חיבור שילה לרשת החשמל הארצית

כפי שוודאי ידוע לך, עומדת חברת החשמל לישראל לפרוש רשת חשמל בשומרון על מנת לחבר את הישובים לרשת הישראלית. לפי התוכניות הקיימות כיום, הקווים מגיעים לשבי שומרון ולשאדנור בצפון; אך בדרום, מגיע הקו המתוכנן, משום מה, עד הכפר הערבי לובן-אשרקיה, מדרום לתפוח. לפי תוכניות אלה, נותר למעשה יישובנו היחידי בשומרון שאינו מחובר לרשת. הדבר מוזר בעינינו לאחר שנוכה - ע"פ הידוע לנו - סך של 2 מליון ל"י מחוך התקציב המיועד ליישוב שילה, לשם חיבור לרשת החשמל. ראוי לציין כי מדובר בס"ה בקטע קו של כ-7 ק"מ בין לובן-אשרקיה לשילה.

נודה לך על התערבותך ומחן הוראות מתאימות לגורמים השונים ע"פ שקו החשמל יגיע עד לשילה.

בכבוד רב וברגשי הערכה

לבח ש"מ
שבח שטרן

שילה

העתקים:

מר מתתיהו דרובלס - יו"ר מחלקת החישובות

מר ישעיהו נון - חבל ירושלים

מר פ. שפר - מנהל מחוז ירושלים של חברת החשמל

מר גפן

100-100000
100-100000
100-100000

100-100000
100-100000
100-100000

100-100000
100-100000
100-100000
100-100000
100-100000

100-100000

100-100000
100-100000
100-100000
100-100000
100-100000
100-100000
100-100000
100-100000
100-100000
100-100000

100-100000
100-100000

100-100000

100-100000

100-100000

100-100000
100-100000
100-100000
100-100000
100-100000

מדינת ישראל

משרד החקלאות
חדשות לתכנון ופתוח החקלאות,
ההתיישבות והכפר

נציב המים

האגף לתכנון ופתוח המים והתשתית החקלאית

רו' מאנה 4 - ת.ד. 11170, תל-אביב - טלמונים: 22 51 83 - 23 60 69

משרד החקלאות, הקריה תל-אביב, טלפון: 25 94 11

11.1.80

(12)

14/1/80
14/1/80

אורי בראון

לכבוד
מר ש. קנטור

א.נ.

הנדון: קדוח לאספקת מים לשילה

- ברצוני להעלות בכתב הסיכום בינינו בנידון.
- (1) מקורות ותה"ל ידאגו עוד השבוע לצאת לשילה ולתחיל בהכנות לקידוח.
 - (2) מקורות תדאג לקבלת האישורים הדרושים מהממשל הצבאי.
 - (3) יעשה הכל על מנת להתחיל בקדיחה עוד החודש.
 - (4) התקציב הנדרש יילקח על חשבון תקציב קידוח רימונים שביצעו עוכב בגלל סיכות הידרולוגיות.

בברכה
ד"ר יוגב

העתק: נציב המים
אורי בראון ✓
מתי דרובלס
י. טוביה
ש. פוהורילס
נ. נבו
ד"ר י. דרייזין

אגודת ישראל

מס' 1234

משרד החינוך והרווחה
מחלקת הרווחה
תל אביב

המחלקה הכלכלית והמנהלית
מס' 1234 - תאריך: 15.12.55 - מס' 5678
תאריך: 11.10.55

18.1.57

מס' 1234

מ.ד.

מס' 1234

- 1) ...
- 2) ...
- 3) ...
- 4) ...
- 5) ...

מס' 1234
מס' 5678
מס' 9012
מס' 3456
מס' 7890
מס' 1122
מס' 3344

Handwritten signature or stamp

תל אביב, רחוב לינקולן 9
ת.ד. 20128, טלפון 0528
מען למברקיס: מקורותקו

קריאה
8'64

12/6

12



מקורות חברת מים בע"מ

יח' בת"פ/מח' תאום
(ש26)
13.1.1980

מ א ת
סימנו
תאריך

~~אליק ז~~
~~שקל~~
~~ל~~

לכבוד
מר גוסטמן
משרד החקלאות-אגף הרישוי
ת.ד. 34

א.ג.א

הנדון: קדוח שילה 1 - רשיון קדיחה

1. כותאם לבקשת שר החקלאות יש לגשת לביצוע הקדוח הנ"ל בהקדם.
2. רצ"ב 5 עותקים של בקשות לרשיון קדיחה.
3. נא לצרף המלצתכם למפקדת יהודה ושומרון לבקשות רשיון קדיחה (רצ"ב 3 עותקים).

בברכה,

יאיר בייטלר
מחלקת תאום

העתק: מר א. בר-און-ע. שר החקלאות
מר ש. זסלבטקי-מנהל מח' תאום
מר ז. דיקמן-מנהל מח' קדוחים
מפקד יהודה ושומרון



REPUBLIC OF TURKEY

REPUBLIC OF TURKEY
MINISTRY OF NATIONAL EDUCATION
SCHOOL LEADER

NAME AND SURNAME

NAME
SURNAME
ADDRESS

NAME AND SURNAME
ADDRESS

NAME AND SURNAME
ADDRESS

NAME AND SURNAME

NAME AND SURNAME

NAME AND SURNAME

NAME AND SURNAME

NAME AND SURNAME

NAME AND SURNAME
ADDRESS

NAME AND SURNAME

קרן קימת לישראל

מינהל פיתוח הקרקע

אגף הכשרת קרקעות ופיתוחן (הק"פ) - קרית חיים ת.ד. 45, טל. 721365/9

א"ט בכסלו תשמ"ט

9 בדצמבר 1979

הק"פ/0000/894

12
[Handwritten signatures and initials]

לכבוד
מר אורי בראון
עוזר שר החקלאות
הקריה, תל-אביב.

אדון נכבד,

הנדון: כביש הגישה לשילה.

בהמשך לנתונים שהועברו אליך בעל פה ומאחר ונתבקשנו לבצע תוספת של כ-800 מטר לתכנית המקורית ועקב ההתיקרויות האחרונות בתחום התכנית, העלות המעודכנת למצעים ואספלט הינה בסך 7.6 מליון ל"י לעומת האומדן הקודם שנחתי לך בסך 5.0 מליון ל"י. היתרה מהתקציב הכולל בסך 11.0 מליון ל"י מועברה למעקף ציר אסטיה מערב לחוצה שומרון.

עם קבלת האישורים לתואי הדרך והתקעות מהממשל נמשיך בעבודות בכביש ג'ינספוט - חרס.

בכבוד רב,

[Handwritten signature]

עמי רדיין
מנהל אגף הק"פ

העמק:

מר מאיר שמיר - מנהל מפ"ק - י-ם

ער/בה

המשרד הראשי

קרן קימת לישראל
בית הקהילה, רחביה
ת.ד. 283 - ירושלים
טל. 115 52 61 (02)

הסניפים:

ח פ ה

רחוב הבנקים 18
ת.ד. 1547
טל. 12127112/52 (04)

צ פ ת

י ת ק ה ק י ל
ת.ד. 1157
טל. 13390/67 (06)

י ק נ ע מ

ב י ת ק ה ק י ל
ת.ד.
טל. 993118 (04)

א ש ת א ו ל

משתלת הקהילה
דאר נע שמשון
טל. 9139614 (02)

ק ר י ת ג ת

פ ל ו ג ו ת
דאר נע שדה'גת
טל. 912722/51 (05)

ב א ר ש ב ע

רח' ההסתדרות 112
ת.ד.
טל. 77890/57 (05)

THE UNIVERSITY OF CHICAGO

PHYSICS DEPARTMENT

REPORT OF THE PHYSICS DEPARTMENT

FOR THE YEAR 1954-1955

CHICAGO, ILLINOIS

1955

BY THE PHYSICS DEPARTMENT

CHICAGO, ILLINOIS

1955

BY THE PHYSICS DEPARTMENT

CHICAGO, ILLINOIS

1955

BY THE PHYSICS DEPARTMENT

CHICAGO, ILLINOIS

1955

BY THE PHYSICS DEPARTMENT

CHICAGO, ILLINOIS

1955

BY THE PHYSICS DEPARTMENT

CHICAGO, ILLINOIS

1955

BY THE PHYSICS DEPARTMENT

CHICAGO, ILLINOIS

1955

BY THE PHYSICS DEPARTMENT

CHICAGO, ILLINOIS

1955

BY THE PHYSICS DEPARTMENT

CHICAGO, ILLINOIS

1955

BY THE PHYSICS DEPARTMENT

CHICAGO, ILLINOIS

מא-9-79

ב"ה

תאריך כ"ו באלול תשל"ט.

שילה

ישוב קהילתי בהר אפרים

ת.ד. 46 דאר בית-אל

טלפונים: 951300, 953060/95-02

לכבוד ✓

אורי בר-און

עוזר שר החקלאות

משרד החקלאות

ירושלים.

שלום וברכה!

הנדון: סיכום ביקורך בשילה.

אסור
שילה
19

שמחנו לראותך שוב בשילה, דואג לישובה של ארץ ישראל. להלן סיכום מהדברים, אשר נאמרו במהלך ביקורך.

(א) ישוב הקבע - ראינו בשטח תכנון ראשוני של 80 יחידות דיור על הגבעה המערבית. סוכם, עקרונית, כי תיעשה הכשרה כבישים ותשתית לכ-30 בתי קבע בחלק המערבי של הגבעה הנ"ל.

(ב) הישוב הזמני - סוכם (וכבר התחילו בביצוע) להניח את עשרת מבני טרום-אסבסט הבאים על שני המפלסים העליונים במקום להניחם על המפלסים התחתונים.

(ג) קידוח מים בעמק שילה - הנושא הועלה (בנוכחות שר החקלאות) וסוכם, כי אתה תדאג לקידוח הענין.

(ד) זיפות כביש הגישה לישוב - הנושא הועלה (בנוכחות השר) והובטח, שאין מניעה כלשהי לזיפות הכביש, וכי ייעשה הכל על מנת לסיים את העבודה לפני בוא הגשמים.

ולסיום, נשמח לראותך ולארח אותך אצלנו גם בעתיד, בכל עת.

בכבוד רב ובברכת

כתיבה וחתימה טובה

שבח שרון *אבא*

מזכירות שילה.

העתיקים:

אריק שרון - שר החקלאות.

מחי דרובלס - יו"ר מחלקת ההתישבות בסוכנות.

ישעיהו נוץ - סגן מנהל חבל ירושלים.

שמוליק שמש - חבל ירושלים.

10778

UNITED STATES DEPARTMENT OF THE INTERIOR
BUREAU OF LAND MANAGEMENT

OFFICE OF THE ASSISTANT ATTORNEY GENERAL

TO: DIRECTOR, BLM
FROM: [illegible]
SUBJECT: [illegible]



DATE: [illegible]

REPLY TO: [illegible]

Under the terms of the contract, the following items are to be furnished to the contractor:

(1) Site Map - A map showing the location of the site and the boundaries of the project area.

(2) Technical Data - All data necessary for the design and construction of the project.

(3) Construction Specifications - A set of specifications governing the construction of the project.

(4) Contract Documents - A set of contract documents governing the relationship between the contractor and the Government.

The contractor shall be responsible for the procurement of all materials and labor necessary for the completion of the project.

DATE: [illegible]
BY: [illegible]
TITLE: [illegible]

REMARKS:
[illegible]
[illegible]
[illegible]
[illegible]



שר הפנים

ב"ה, ירושלים, כ"ב באלול תשלי"ט
14 בספטמבר 1979

למ"כ

לכבוד
שר החקלאות

אס/חוי קכ"א

שילב 12

מכובדי,

קבלתי את המכתב שהעתקו רצ"ב. ואינני יודע תשובה.

בברכה

[Signature]

ד"ר יוסף בורג

שילה

ישוב קהילתי בהר אפרים
ת.ד. 46 דאר ביתאל

ב"ה כב' תמוז תשל"ט

תאריך 17 ביולי 1979

1771

מכתב מס' 1
1.VIII.1979
בתיבת יתר דברים

לכבוד

הד"ר יוסף בורג

שר הפנים

הקרית, ירושלים

ידידנו השר שלום רב,

ברצוננו להודות לך מקרב לב על עזרתך הרבה מאז עליחנו לקרקע בשילה, ועד להכרה הסופית של ממשלת ישראל בשילה כיסוכ לכל דבר.

תוך כדי ישיבתנו בשילה, נוכחנו לדעת כי אם נחכה לבניית הקבע הממלכתית בשילה, נצטרך לחכות כ-10 שנים לכך. זהו זמן רב, לכל הדעות, ויקשה עלינו לחכות. אמנם מבינים אנו את הבעיות הכלכליות הכבדות המוטלות על הממשלה - ובחוכה משרד השיכון והבינוי, אך יחד עם זאת ברור לנו כי הפתרון המוצע, שבו מעבירים מדי שנה שני ישובים בלבד מישוב זמני לישוב קבע - מעכב את פיתוח הסומרון.

לאור העובדות הנ"ל, ניסינו למצוא פתרון שונה על מנת לעזור בזרז בניית הקבע של ישובנו. כיום מאורגנת קבוצה של 25 משפחות מארה"ב שהתאגדו סביב הרפיון של בניית בתים פרטיים בשילה. קבוצה זו מעוניינת לקיים ביהם בשילה ולהתאפשרות להשכיר את הבתים לכהניסבים. לקבוצה זו יש כיום אפשרות להשקיע בין 30 ל-60 אלף דולר למשפחה. מה שמעכב בידם לעשות זאת - זה המסך המאשר את הגבלות על הקרקע או אישור הכירה עליה.

כידיד נאמן לישובנו, וכידיד נאמן של ארץ ישראל, נבקשך בכל לשון לראות באחגור רציני וחשוב זה לבנין הארץ, ענין האשון במעלה בימים אלו - מה עוד שניתן יהיה כחלט ליצור קשר כזה עם עוד מאות משפחות כאלה בארה"ב, ויחד יוכלו להקים ישובים רבים כבניית קבע.

כל בקשתנו היא לאפשר לנו לקבל את המסך המאשר בעלות על הקרקעות שנחפסו ע"י המדינה לצורך ההתייבות, או לאפשר חכירת הקרקע לחקופה ארוכה.
אנו מעוניינים להפגש עמך בדהיפות ולשוחח עמך על הנושא הנ"ל.

בברכת העם והארץ

ובהנהגה מראש

ד"ר יוסף בורג

עירא רפפורט

מזכיר שילה

1/10/2011

ב"ה ז' אלול תשל"ט

תאריך 30 אוגוסט 9

Handwritten notes and signatures, including the name "אריאל" and a large signature.

שידור

ישוב קהילתי בהר אפרים

ת.ד. 46 דאר בית-אל

טלפונים: 951300, 953060/95-02

לכבוד

מר יצחק מודעי

מר מרגלית

משרד התקשורת

ירושלים

א. נ. מ.

הנדון: קוי טלפון לשילה.

כידוע לך, אנו יושבים בשילה מזה שנה וחצי. הישוב נמצא כ- 45 ק"מ
בפניית לירושלים, ע"י הכפר הערבי הורמוס-קיא אשר עם כביש רמאללה-טכס. הישוב
ממוקם בלב השומרון, מוקף כפרים ערביים.

בעזרת משרדך קיבלנו קו טלפון אחד המשמש את תושבי הישוב, ותושבי המישה
כפרים ערביים בסביבה. הקו פועל בעזרת מרכזיה ערבית, ומשמש, איפא מספר
ישובים באחד. קו זה חשוב לנו ביותר, אולם התועלת ממנו מועטה.

ראשית - הקו לקוי. השמיעה בד"כ גרועה ביותר והשיחות נשמעות עם הפרעות
רבות מאוד. שנית - ודבר זה חשוב ביותר, כיון שהקו משמש מספר ישובים, הרי
שבעה ובעונה אחת יכול לדבר רק אדם אחד בטלפון זה. במשך רוב שעות היום קו זה
חפוס, והאפשרות להתקשר לישוב וממנו קשה, ובמיוחד בשעות העומס. אנשים המנסים
להתקשר לישוב מבחוץ - כמעט שאינם מצליחים, לקבל קשר עם הישוב.
בעיה חמורה לא פחות היא העובדה כי המרכזן הישוב ליד הטלפון הינו ערבי.
הבעיה חמורה במיוחד מבחינה בטחונית. הקו פתוח להאזנתו, והמרכזן ער ויודע על
כל הנעשה בישוב. קרה לא פעם שהוא לא העביר שיחה בטענה כי אנשים אינם בבחינם
כשכלל לא ניסה לחייב. קרה לא פעם שהמרכזן אמר בטלפון שהאנשים אינם בישוב,
וידע אף לאמר היכן בדיוק הם נמצאים!! הדבר חמור ביותר ויכול לשמש חרב פיפיות
נגד הישוב. הקו כולו בשליטת אדם אחד שאינו יהודי, ושיוכל, אם ירצה, לנתק
את הישוב מכל קשר חיצוני, או למסור מידע על כל הנעשה בישוב!

אנו בישוב משלמים דמי שימוש קבועים בטלפון, אולם באופן מעשי התועלת
מהקו אינה רבה. אנו אף פונים אילך כמי שישוב יהודה ושומרון חשוב לו, ומבקשים
כי למען הגברת ההתייבות באיזור, ולמען הכנת תשתית קבע לישוב, לפעול למען
העברת קו טלפון חדש לשילה, אשר יאפשר את היבוד הכתים לטלפונים כבכל מקום אחר.

11/17/77

11/17/77
11/17/77
11/17/77

11/17/77

11/17/77
11/17/77
11/17/77

11/17/77

11/17/77

11/17/77

11/17/77

11/17/77

11/17/77

11/17/77

11/17/77

11/17/77

שיליה

ישוב קהילתי בהר אפרים

ת.ד. 46 דאר בית-אל

טלפונים: 951300, 953060/95 - 02

12

כ"ה

תאריך

הבעיה מעיקה עלינו ומכבידה מאד כיון שחשוב לנו ביותר קשר עם החוץ. הישוב מרוחק כ-20--18 ק"מ מכל ישוב יהודי אחר (עפרה, בית אל, ותפוח) והיבור הטלפונים לקוים טדירים ויטירים מהודה עבורינו צורך חיוני לפעילות תקינה בישוב, ומעל הכל - צורך בסחונני מובהק.

אנו תקוה כי אכן תפעל למען זירוז העניין, דבר אשר יקל רבות על המתישבי ואף יזרז הבאת משפחות נוספות לשילה.

בחודה מראש

ובכבוד רב

זיס אל רכסול - יציר

מזכירות שילה.

העתיקים

אורי בר - און יועץ לטר החקלאות

מר מתי דרובלס, יו"ר המחלקה להתישבות בסוכנות

ממקד יו"ש - גל אלון - קניאן בן אליעזר

יו"ר המועצה האיזורית פנחס ולרסטיין

SECRET
CONFIDENTIAL
TOP SECRET

SECRET

SECRET
CONFIDENTIAL
TOP SECRET

SECRET
CONFIDENTIAL
TOP SECRET

SECRET
CONFIDENTIAL
TOP SECRET

SECRET
CONFIDENTIAL
TOP SECRET

שילה

ישוב קהילתי בהר אפרים

ת.ד. 46 דאר בית-אל

טלפונים: 951300, 953060/95-02

ב"ה

תאריך ז' באלול תשל"ט.
29 אוגוסט 1979

לכבוד

שר החקלאות

מר אריאל שרון

ירושלים.

אדוני השר, שלום וברכה!

הנדון: מים לשילה.

כידוע לך, הישוב שילה שוכן כ-40 קילומטר צפונית מירושלים, בעמק שילה, מוקף ע"י כפרים ערביים. מאז עלֶּחַתְנוּנו על הקרקע ועד היום, אנו מקבלים חשמל מגנרטור מקומי קטן כיון שאין קו חשמל למקום. המים מגיעים אלינו במשורה, במיכליות, כיון שאין קו מים אלינו.

אין צורך להסביר לך את החשיבות בקו מים לישוב כשלנו. אחת ליומיים בממוצע אנו נשארים בלי מים למשך חצי יום וְלעתים אף ליום שלם, בגלל תקלות בהובלת המים. בזמן האחרון הוכפל מספר הנפשות בישוב לכמאה והוא עתיד להגיע בזמן הקרוב לכמאה ושלושים נפש. לאחרונה, קבלנו הגדלה בהקצבה מ-10 מ"ק ליום ל-20 מ"ק ליום. אף כמות זו אינה מספקת לצרכים היסודיים.

לפני כשמונה חדשים החל חבל ירושלים של הסוכנות בכדיקת נושא הנחת קו מים אלינו. במשך החדשים הללו נתקיימו פגישות בין הסוכנות לבין דוד יוגב, בין הסוכנות לקמ"ט מים במפקדת יו"ש, ובין חבל ירושלים לבין המשרדים הראשיים של הסוכנות בחל-אביב. לדאבוני, לא יצאה מכל הפגישות הנ"ל החלטה להניח קו מים לשילה. כבוד השר, ידוע לך, יותר מאשר לנו, כי מים וחיים הם יותר מסתם חרוז! בלי מים ישוב אינו יכול להתקיים. שום תעשייה רצינית, חקלאות ולו הזעירה ביותר לא ייתכנו, אפילו גנות נוי אין אפשרות לקיים עם המעט שאנו מקבלים.

כמו-כן, ממשלת ישראל עומדת בעיצומו של משא ומתן על האוטונומיה ואיש מאתנו אינו יודע איזה נפל יולד מהעובר הזה. יתכן, שהכבישים יהיו מסוכנים להובלות מים, יתכן שצנור יהיה פתוח לפיגועים, אפילו איננו יודעים בידי מי תהיה הבעלות על מקורות המים.

כבוד השר, אנו פונים אליך כשר, אשר עושה ביהודה ובשומרון הרבה יותר משמדברים האחרים, וכמי שעזר בפרט לישוב שילה מיום עלותו ועד היום. המצב בנושא זה חמור. אנא, העבר הוראה לקדוח מידי בעמק שילה! קיימת כבר תכנית, לפי מיטב ידיעתי, וצריכים אך ורק לקבל את ההוראה המפורשת שלך לביצוע הקידוח. אין זמן נוסף לדחיות. במשך כל החדשים לא פנינו אליך כי הפצנו שלא להסריד אותך בענין שחשבנו עליו, כי יפתר אחרת. אך עתה באו מים עד נפש... הזמן דוחק וכל יום שעובר המצב נעשה חמור יותר.

כפרט שולי אולי, אך עובדה היא, שקדוח מים ישלם אח עצמו בחוץ שנה עד שנה וחצי. עלות ההובלה היום גדלה בהתמדה וכבר היום ברור שישולמו כמיליון וחצי לירות רק להובלות. בסיכום, אנא ראה מכתב זה כפניה אישית אליך, לאחר שלהערכתנו כלים כל הקצין, ודרושה התערבותך האישית. אנו, בהזדמנות זו גם מזמינים אותך לבקר שוב בשילה ולהתרשם מההתקדמות אשר הייתה בנושאים אחרים.

בכבוד רב ובברכה

עיא רפפורט
מזכיר שילה

למרות זאת

אריאל שרון

Header
or address
or other
information



Date: ...

Subject: ...

First paragraph of the letter body, starting with 'Dear Sir'.

Second paragraph of the letter body.

Third paragraph of the letter body.

Fourth paragraph of the letter body.

Fifth paragraph of the letter body.

Sixth paragraph of the letter body.

Seventh paragraph of the letter body.

Yours faithfully,
[Signature]
[Name]

ב"ה

תאריך

ש י ל ה

ישוב קהילתי בהר אפרים

ת. ד. 46 דאר בית-אל

טלפונים: 951300 .953060/95 — 02

העתקים :

- א. נציב המיס.
- ב. מחי דרובלס.
- ג. שמואל צוקרמן.
- ד. ישעיהו נון.
- ה. פנחס ולרשטיין.
- ו. פואד - מפקד איו"ש.

1944

1. 1944
2. 1944
3. 1944

1944 :

1. 1944
2. 1944
3. 1944
4. 1944
5. 1944
6. 1944

ש"ר ל"ה

ישוב קהילתי בהר אפרים

ת.ד. 46 דאר בית-אל

טלפונים: 951300, 953060/95 - 02

ב"ה

כ"א אב תשל"ט

תאריך

20.8.79

Handwritten signature and the number 12.

לכבוד
מר דוד לוי
שר השכון והבנוי
ירושלים

א.נ.ס.

הנדון: בניה קבע בשלה.

אנו מזנים בזאת אליך כיוון שאנו ערים מזה זמן רב לדעתך החיובית בנושא
ההתיישבות ביהודה ובשומרון. ידוע לנו כי הנך פועל למען קידום בניה ישובים
אלה והקמתם הקמה קבע.

כשר השכון והבנוי הנך מבין ויודע היטב עד כמה חשוב לישוב, ובמיוחד
באזורינו, לצאת מהמבנים הטרומיים, מהר ככל האפשר, לישיבת קבע בבחי אבן.
כיום אנו גרים בשלה בקרוונים ובמבני טרום-אסבסט שקבלנו מהסוכנות, ודיווננו
עז לצאת מהם ולבנות את בחי הקבע שלנו במהרה.

אין גם צורך לבוא ולהסביר לך על חשיבותה הרבה של שלה לעם ישראל ועל
ההסטוריה המפוארת שלה כבירת ישראל וכמקום המסכן בימי קדם, אנו בטוחים כי
כסוננו, גם אחת שואף להחזיר עטרה ליושנה, ולקדם את הקמת ישוב הקבע של שלה.

שוחחנו לפני זמן מה עם מר דב הרץ מנוה-צוף בנושא ישובי קבע ובמסר לנו
על הוכנה שבה בניה הכתים העטה ק"י המשפחות המעונינות בכך, ואלו את הקמת
החשית ועבודות העפר, הקמת מבני צבור ומתן משכנתאות-אלו יעשו על ידכם.

בכל לבנו היינו רוצים כי גם לתושבי שלה תאומשר הוכנה דומה. כיישוב
חמונה 30 משפחות, והעומד לקלוט משפחות נוספות בקרוב, הרינו מעונינים לבנות

את בחינו בתוכנית "כנה ביתך". השלוב של בניה עצמית עם עבודות משרד השכון,
נראה לנו כדרך מצוינת להקמת הישוב. מה עוד שבדרך זו נוכל לזרז את הקמת

ב"ה

שילח

ישוב קהילתי בהר אפרים

ת.ד. 46 דאר בית-אל

טלפונים: 951300, 953060/95 - 02

תאריך

ישוב הקבע, ולא נצטרך לחכות עד סיום הבניה בכללותה ע"י משרדך, דבר הכרוך בהוצאות מרובות.

אנו מעונינים להפגש עמך מהקדם האפשרי על מנת לשוחח עמך בנושא זה. הנך גם מוזמן לבקרבשילה ובאתריה, לשוחח עם המשפחות ולעמוד מקרוב על חשיבות העניין.

בתודה מראש

ובכבוד רב

מזכירות שילה

צ"ל אנהכ"ט

העמקים: דב הרץ, נוח צוף

מר משה מושקוביץ, יועץ לשר הפנים.

מר אורי בר-און, יועץ לשר החקלאות.

מר מנחם ולרשטיין, יו"ר מועצה איזורית.

15.10.79

ש-2334

19 אלמנה

לכבוד
מזכירות שילה
ח.ד. 46
בית-אל
א.נ.א.

הנוצון-בגית שבע בשילה.

לשכת שר הבינוי והשיכון הקבירה אלי פנייהכם בענין בגית שבע בשילה.
אנו מקבלים בברכה הצעתכם לפיה תבוצע בגית הבתים של מתיישבי שילה במסגרת
הכנית "בגת ביתן", דהיינו המסגרת והמסגרת תבוצע ע"י המשרד ואילו
ביצוע הקמת הבתים יעשה ע"י המתיישבים עצמם, תוך קבלת סיוע על פי כללי
הכנית זו.

הנחיות מקצועיות להכנון, ברוח סיכום זה, ינתנו למציגנו המשותפים
בועדות המקצועיות המכילות את הכנית המשרד של ישובכם.
עם השלמת הכנית המשרד ע"י החטיבה להתיישבות של המסגרות הציונית ואישורה.
יועצי החוץ אלינו לביצוע התכנון המפורט, ובקשתכם כמפורט לעיל תנתן
את התכנון.

אין באפשרותנו לתחייב בלוב זה למשיך התחלת הביצוע, כאשר הדבר
מתנה בהשלמת התכנון ובמסגרת התקציבים שיעמדו לרשותנו באותה עת.

מכבוד רב,

י. שיגלית

ראש חטיבת לבגית פנייה

ויישובים חושים

התקיים-שר הבינוי והשיכון.

- מר מ. מושקוביץ-יועץ שר הפנים.
- מר א. בן-און-עוזר שר החקלאות ✓
- מר א. שארן.
- מר ד. יצחקי.
- מר ר. לוי.
- מר ד. בן-ישי.

19.10.78

9-1222

SECRET
STANDARD FORM
D.T. 08
SECRET
N.L.

SECRET-SECRETARY GENERAL

Such as to be the subject of the report and the information given in the report.
The report should be prepared in accordance with the instructions given in the
document "SECRET-SECRETARY GENERAL" and should be submitted to the
SECRETARY GENERAL in accordance with the instructions given in the
document "SECRET-SECRETARY GENERAL".

SECRETARY GENERAL, SECRETARY GENERAL, SECRETARY GENERAL, SECRETARY GENERAL,
SECRETARY GENERAL, SECRETARY GENERAL, SECRETARY GENERAL, SECRETARY GENERAL.

The report should be prepared in accordance with the instructions given in the
document "SECRET-SECRETARY GENERAL" and should be submitted to the
SECRETARY GENERAL in accordance with the instructions given in the
document "SECRET-SECRETARY GENERAL".

The report should be prepared in accordance with the instructions given in the
document "SECRET-SECRETARY GENERAL" and should be submitted to the
SECRETARY GENERAL in accordance with the instructions given in the
document "SECRET-SECRETARY GENERAL".

SECRET
SECRETARY GENERAL
SECRETARY GENERAL
SECRETARY GENERAL

- SECRETARY GENERAL
- SECRETARY GENERAL
- SECRETARY GENERAL
- SECRETARY GENERAL
- SECRETARY GENERAL
- SECRETARY GENERAL

קרן קימת לישראל

מינהל פיתוח הקרקע

אגף הכשרת סקטעות ופיתוחן (הק"פ) - קרית חיים ת.ד. 45, טל. 721365/9

ט"ז בתשרי תש"מ
7 באוקטובר 1979

הק"פ/0000/652

לכבוד
מר אורי בר-און
משרד החקלאות
הקרית, תל-אביב.

אדון נכבד,

הנדון: דרך הגישה לשילה.

1. השגותיך בנושא התכנון בוררו עם מהנדס האגף מר ע. קאופשטיין, ונמצא כי תכנון הדרך הותאם לנחונים השופוגרפים ולבעיות הבעלות והפתרון נבחן בשטח, עבר שיפוט והוצג לך הדו"ח הראשוני להתיחסות לפני הביצוע.

2. החיבור לכביש ירושלים נמצא בשלב תכנון סופי בתיאום עם מע"ץ.

במידה ויש לך הערות נוספות, אבקש להעבירן במכתבך אלי, כדי שאוכל לתתן לגורם הנדסי להתיחסות.

בכבוד רב,

עמי רדיין
מנהל אגף הק"פ

העתק:
מר ע. קאופשטיין - כאן

ער/בה

המשרד הראשי

קרן קימת לישראל
בית החקיקה, רחביה
ת.ד. 283 - ירושלים
טלפון 5261 (02)

הסניפים:

חיפה

רחוב הבנקים 18
ת.ד. 1547
טל. 5212712 (04)

צפת

בית החקיקה
ת.ד. 1157
טל. 06731390 (06)

יקנעם

בית החקיקה
ת.ד.
טל. 04)993118 (04)

אשדול

משתלת החקיקה
דאר נע שמשון
טל. 9139614 (02)

יתגת

פלוגות
דאר נע שוה"ג
טלפון 912722 (051)

באר שבע

רח' ההסתדרות 112
ת.ד.
טלפון 77890 (057)

पुस्तकालय सूची

संस्कृत विभाग

संस्कृत विभाग, विश्वविद्यालय, काशी - 221005

पुस्तक संख्या

पुस्तक नाम

विवरण

पुस्तक संख्या	पुस्तक नाम	विवरण
1	अथर्ववेद	...
2
3
4
5
6
7
8
9
10
11
12
13
14
15
16
17
18
19
20
21
22
23
24
25
26
27
28
29
30
31
32
33
34
35
36
37
38
39
40
41
42
43
44
45
46
47
48
49
50

ההסתדרות הציונית העולמית
הסיבת החיטבות - האגף לתכנון החיטבות

19
לקיץ
תולה
H

ירושלים, ד' תשרי תש"ט
25.9.79

סיכום ועדה מקצועית פנימית
שילה מיום 19.9.79

יש לבדוק האפשרות של ניתוק הסכונה לבנה ביתך מהאיזור של המבנים הזמניים הנבנה כיום על מנת שישוב הקבע יתוכנן בצורה הגיונית וללא הפרטי גובה חריגים.

החבל יזום דיון בדרג הנהלה ע"מ לסכם נושא זה הכרוך בויתור על הנקעות ראשוניות מסוימות.

רסט: - גבריאל קריין

תפוצה לה"ה:

- ע. קאופטטיין
- ס. גפן
- מ. בוטכנק
- גוט אמונים
- נציגי הגרעין
- מ. קאופמן
- ט. שמט
- מ. שמיר
- א. בראון
- י. נוך
- א. גוליק
- י. נעים

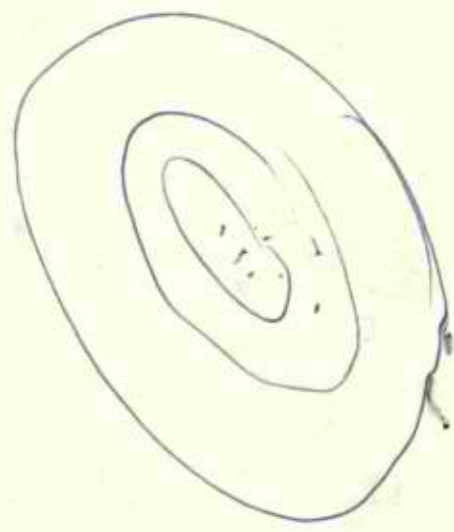
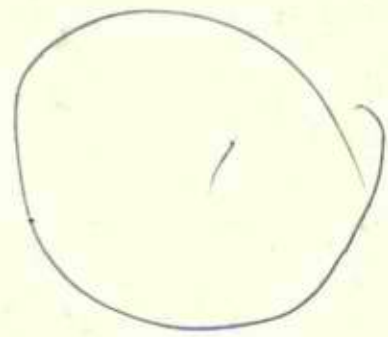
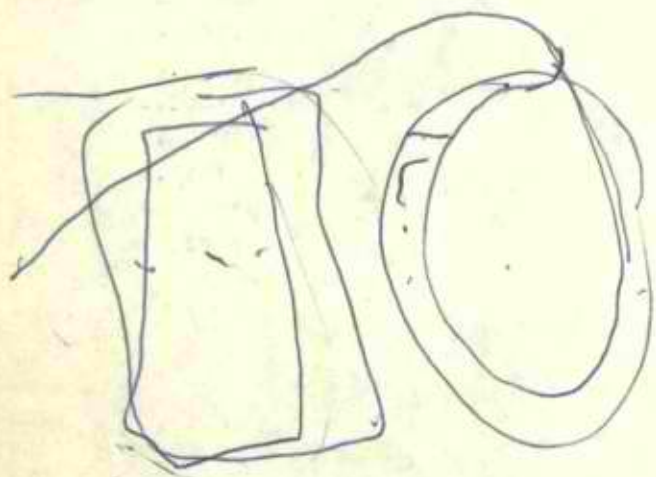

כביש גישה לשלה

הג'ל
ד"ר

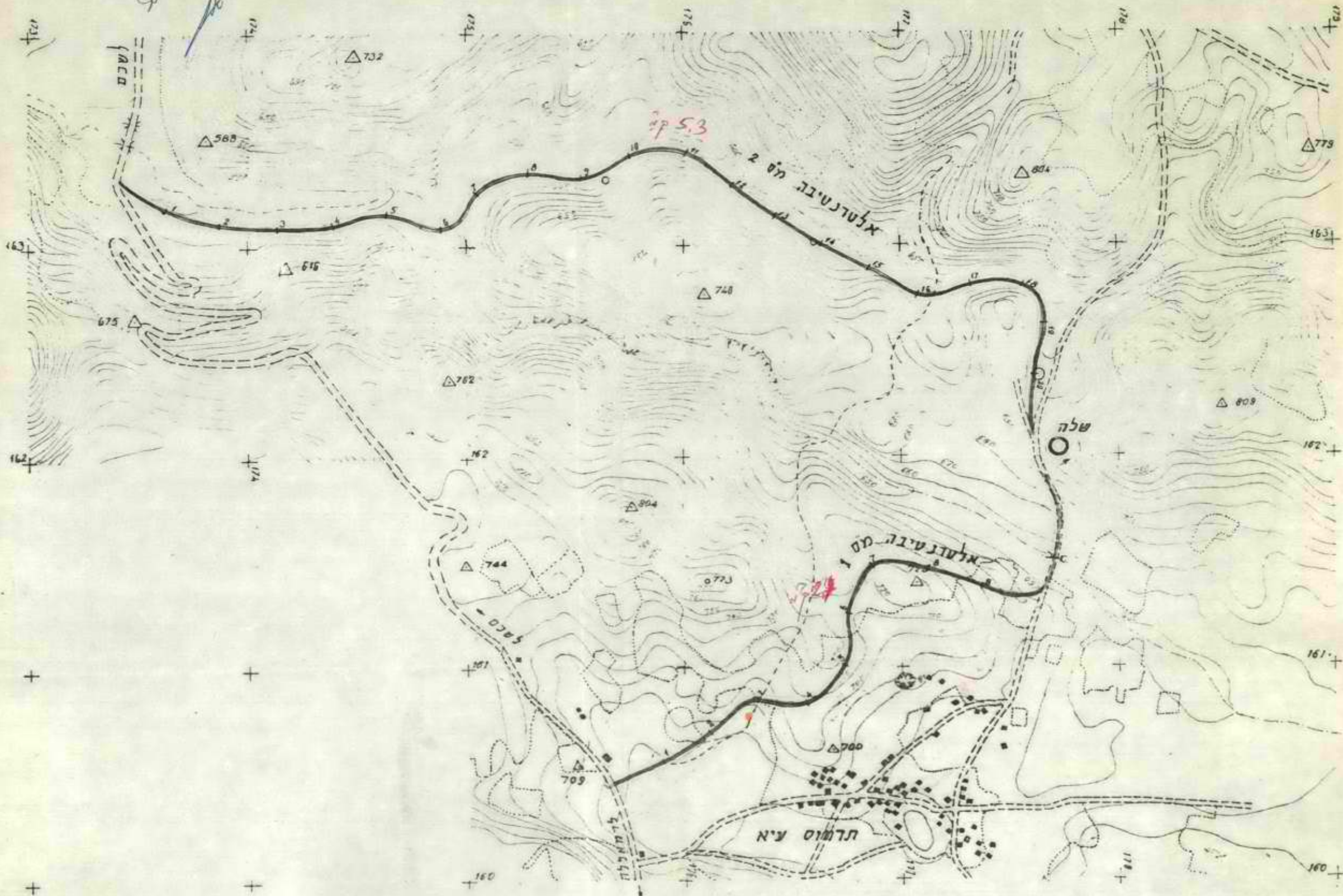

(2)

45. 8777

שילה

ישוב קהילתי בהר אפרים
ת.ד. 46 דאר ביתאל

ב"ה

תאריך י' אלול תשס"ט

9.3.79

שלום
א

אברהם

אני אולי בראון

שלום רב!

בתחילה שבוע זה התחלתי לכתוב
קו אנטונים של אגד. נדבתי אהנה שיני אשמונה
בתחילי בשילה. את אשמונה אן אגד אן אשמונה
המשל.

בתחילה לכהונה

ב/שמונה אשמונה
אשמונה שילה

קרן קימת לישראל

מינהל פיתוח הקרקע

אגף הכשרת קרקעות ופיתוחן (הק"פ) - קרית חיים ת.ד. 45, טל. 721365/9

12

כא" בשבט תשל"ט
18 בפברואר 1979

הק"פ/0000/1021

Handwritten signature and scribbles

לכבוד
מר אורי בר-און
עוזר שר החקלאות
מ. החקלאות
תל - אביב

אדון נכבד,

הנדון: שילה - שיפור
דרך גישה

נתבקשנו ע"י חבל הסוכנות ירושלים לבצע שיפור דרך הגישה מהכפר טורמוס
איה לפנים המאחז כולל רחבת חניה.

בהתאם לסיור שנערך בשטח החברר שיש צורך ב-2,200 מ"ק מצעים בהקצבה
של -660,000 ל"י.

עם הוראתי למר י. שפירא להכנס לביצוע עדכן אותי מנהל החבל כי יש לך
הסתייגות לגבי השיפור הנדרש והינך מבקש שיפור יסודי כולל אספלט
באומדן של כ-2.0 מליון ל"י.

היות והפרויקט הופנה אלינו ע"י חבל ירושלים ובתקציב המח" להתישבות
אבקש לדעת באם ההסתייגות שלך בתוקף ובאם כן יש צורך לזמן בירור
משותף עם החבל ולקבל החלטה אחרת לגבי השיפור הנדרש והמקור התקציבי.

בכבוד רב,

Handwritten signature

עמי רדיין
מנהל אגף הק"פ

העתק:

מר מאיר שמיר - מנהל מפ"ק-י-ם
מר ש. צוקרמן - חבל ירושלים
מר י. שפירא - אשתאול

ער/צפ

המשרד הראשי

קרן קימת לישראל
בית הקהילה, רחביה
ת.ד. 283 - ירושלים
טל 1195 5261 (02)

הסניפים:

ח פ י ח

רחוב הבנקים 18
ת.ד. 1547
טל. 5212711 (04)

צ פ ת

בית הקהילה
ת.ד. 1157
טל. 31390 (067)

י ק נ ע מ

בית הקהילה
ת.ד. 993118
טל. (04)

א ש ת א ו ל

משתלת הקהילה
דאר נע שמשון
טל. 9139614 (02)

ק ר י ת ג ת

פ ל ו ג ו ת
דאר נע שדה'גת
טל 912723 (051)

ב א ר ש ב ע

רח' ההסתדרות 112
ת.ד.
טל 77890 (057)

पुस्तकालय

पुस्तकालय

पुस्तकालय

पुस्तकालय

पुस्तकालय

पुस्तकालय

पुस्तकालय

पुस्तकालय

पुस्तकालय

पुस्तकालय

पुस्तकालय

पुस्तकालय

पुस्तकालय

पुस्तकालय

पुस्तकालय

पुस्तकालय

पुस्तकालय

पुस्तकालय

पुस्तकालय

पुस्तकालय

पुस्तकालय

पुस्तकालय

पुस्तकालय

पुस्तकालय

पुस्तकालय

पुस्तकालय

पुस्तकालय

पुस्तकालय

पुस्तकालय

पुस्तकालय

पुस्तकालय

पुस्तकालय

HEAD OFFICE: BET "EGGED", TEL-AVIV
 DERECH PETAH-TIOWA 142, TEL-AVIV 44921
 TEL 251333 P.O.B. 33091, TEL-AVIV 41330

NORTHERN OFFICE:
 BET "EGGED", DERECH JAFFO 170, HAIFA 35227
 TEL 515221 P.O.B. 8957, HAIFA 31084

JERUSALEM OFFICE:
 YAFFO ST. 224. - JERUSALEM 94383
 TEL 521121 P.O.B. 893, JERUSALEM 91000



המשרד הראשי: בית אגד, תל אביב
 דרך פתח תקוה 142, תל אביב 44921
 טלפון 251333, ת.ד. 33091, תל אביב 41330

המשרד בצפון:
 בית אגד, דרך יפא 170, חיפה 35227
 טלפון 515221, ת.ד. 8957, חיפה 31084

המשרד בירושלים:
 רחוב יפא 224, ירושלים 94383
 טלפון 521121, ת.ד. 893, ירושלים 91000

Department - תחלקה/אגף - תנועה Date - תאריך - 13.2.79 Office - המשרד - ת"א ow tel. - מס' טל - 1/1100-3062-102

לכבוד

מר מ. בצראי

המפקח על התעבורה

טחוזות י"ם וחדרים

..כ.א

הנדון: תחבורה לשילה

בהמשך למכתבך מיום 31.1.79 ומיום 11.2.79 בו מודיע אתה לנו על הכללת התחבורה לשילה במסגרת הסובסידיה המיוחדות לשיבוני יהודה ושומרון, הנני שמה להודיעך שנהיה מוכנים לחפעיל השרותים מיום א' 4.3.79.

נבקשך לפעול בשוב עצמו בכדי שיאפשר מגורי נהג ומשפחתו במקום להבטחה התחבורה חסדירה לישוב.

ערתים:

מר אהוד שילר - מנכ"ל משרד התחבורה

מר אורי בראון - משרד החקלאות ירושלים

מר יצחק כהן - אגף תכנון וכלכלה, משרד התחבורה

ירושלים

בכבוד רב,
 שלמה
 מנהל אגף התנועה

אגף התנועה

שב/נטע

1920 ГОДА
 1921 ГОДА
 1922 ГОДА
 1923 ГОДА
 1924 ГОДА
 1925 ГОДА
 1926 ГОДА
 1927 ГОДА
 1928 ГОДА
 1929 ГОДА
 1930 ГОДА



1931 ГОДА
 1932 ГОДА
 1933 ГОДА
 1934 ГОДА
 1935 ГОДА
 1936 ГОДА
 1937 ГОДА
 1938 ГОДА
 1939 ГОДА
 1940 ГОДА

1941 ГОДА
 1942 ГОДА
 1943 ГОДА
 1944 ГОДА
 1945 ГОДА
 1946 ГОДА
 1947 ГОДА
 1948 ГОДА
 1949 ГОДА
 1950 ГОДА

1951

1952

1953

1954

1955

1956

1957

1958

1959

1960

1961

1962

1963

1964

1965

1966

1967

1968

1969



1970

HEAD OFFICE: BET "EGGED", TEL-AVIV
 DERECH PETAH-TIQUVA 143, TEL-AVIV 64921
 TEL. 351333 P.O.B. 33091, TEL-AVIV 61320

NORTHERN OFFICE:
 BET "EGGED", DERECH JAFFO 170, HAIFA 35227
 TEL. 515221 P.O.B. 8457, HAIFA 31086

JERUSALEM OFFICE:
 YAFFO ST. 224. - JERUSALEM 94383
 TEL. 521121 P.O.B. 893, JERUSALEM 91000



המשרד הראשי: בית אגד, תל-אביב
 דרך פתח-תיקוה 142, תל-אביב 64921
 טלפון 351333, ת.ד. 33091, תל-אביב 61320

המשרד הצפוני:
 בית אגד, דרך יפו 170, חיפה 35227
 טלפון 515221, ת.ד. 8457, חיפה 31086

המשרד בירושלים:
 רחוב יפו 224, ירושלים 94383
 טלפון 521121, ת.ד. 893, ירושלים 91000

Department - מחלקה/מגף Date - תאריך Office - המשרד our ref. - מס' מסמך

תנועה 9.2.79 ת"א 1/1100-3062-102

Handwritten signatures and initials:
 12 / *[Signature]* / *[Signature]*

לכבוד
 מר ט. בצראי
 המפקח על התעבורה
מחוזות ירושלים וחדרום
 א.נ.

הנדון: מתן תחבורה לשילה
 מכתב מס' ת-32 מיום 31.1.79

מאשר קבלת המכתב.

פא אישורך על הכללת נסיעות אלה במטגרת הסובסידיה המיוחדת לשרותי תחבורה -
 לישובים היהודים ביהודה ושומרון.
 ממתגים לאישורך.

עותקים:
 מנכ"ל משרד התחבורה
 מר אורי בראון - משרד החקלאות ירושלים
 מר יצחק כחן - אגף תכנון וכלכלה, משרד התחבורה ירושלים

Handwritten signature:
 בכבוד רב,
 שלמה גולדמן
 מנהל אגף התנועה

אגד "בע"מ
 אגף התנועה

מדינת ישראל

משרד התחבורה
המפקח על התעבורה
מחוזות ירושלים והדרום
ירושלים

ל מ"ר
12/11
11/11/79

תאריך 11 נב 1979

מספר ת-32

לכבוד
מר שלמה בולדמן
מנהל אגף התנועה-אגד
תל-אביב

א.נ.

הנדון: מתן תחבורה לשילה
סמוכין: מכתב מיום 9/2/79 מספר 102-3062-1100/1

בהתאם לבקשתך במכתבך שבנדון הנני לאשר בזה כי
בקשתנו במכתבי אליך מיום 31/1/79 לספק תחבורה
ציבורית סדירה מירושלים לשילה וחזרה בכל יום,
תהיה כלולה במסגרת אותם הישובים ביהודה ושומרון
שעליהם החושב הסובסידיה המיוחדת לשרותי התחבורה.

נא הודיעני על תאריך החפעה.

בברכה



מ. בצראי

מפקח על התעבורה

מחוזות ירושלים והדרום

הערה: מנכ"ל משרד התחבורה
מר אורי בר-און - עוזר שר התקלאות משרד התקלאות
מר יצחק כהן אגף תכנון וכלכלה משרד התחבורה -
- סמרי בהתאם לסיכום טלפוני עמך מהבוקר.

מב/למ

שילה

ישוב קהילתי בהר אפרים
ת.ז. 46 זאר ביתאל

לכבוד

ראש הממשלה

מר מנחם בגין

ירושלים.

שלום רב !

הנדון : מתן מעמד של ישוב קבע לשילה.

אדוני ראש הממשלה, אתמול חגגנו בצנעה אך בגאווה שנה לעלייתנו על הקרקע לצורך חידוש הישוב היהודי בשילה. תגיבה זו היתה בסמיכות של זמן להחלטת הממשלה לאפשר לנו - המתישבים, שפור של תנאי הדיור ושל ענינים מסוימים הקשורים בבטחוננו. יישר כוחך וכוח הממשלה על החלטה זו, אשר עם היותה מצומצמת וחלקית מהוה היא עבורנו אות לטובה.

אולם, אדוני ראש הממשלה, העדר החלטה חד משמעית בעניננו יש לו חסרונות כבדי משקל, אשר עלולים חלילה להיות לרועץ לנו בעתיד. חסרון אחד הוא, כי שעה זו, שיש בה הזדמנות להקים ישובים אחדים, ובתוכם שילה, עלולה להיות מוחמצת ועלולה חס ושלום לגרום לדחיות נוספות חסרות טעם. וחסרון שני - הידיעה העל הכרה חלקית זו כבר נתפרסמה ומתפרשת בעיני רבים כגמגום וכחוסר יכולת להחליט החלטות נחרצות בענין מימוש הזכות לריבונותנו על ארץ אבותנו. לדאבונו, ישנם רבים, גם מאחינו בית ישראל וגם, להבדיל, מעוכרי ישראל, האורבים לעם ולממשלת ישראל בנושא זכות זו. אלו עלולים לצייר תמונה שתשוה את צעדה האחרון של הממשלה בענין זה לאירועי השנה הקודמת בשילה, כאילו מתקמת "מזימה" מחודשת להגניב ישוב בדלת האחורית. החלטה מיידית על הקמת ישוב קבע כאן תמנע וחזים ריבוניים כאלה. גם מן המפורסמות הוא, כי נושא הכרה ומיקום קבע לישובנו נבדק זה מכבר ע"י גורמים ממשלתיים והענין אך ממתין לאישורו, וממילא תתקבל הכרה כזו בטבעיות.

ביום ט"ו בשבט עומדים אנו לקיים בעזרת השם הגיגת נטיעות בשילה בסיסמת : "הנה חג ה' בשלה מימים ימימה..." ובסימן : "עוד תטעי כרמים בהרי שרון נטעו נטעים וחללו". זכות תהי-ה לנו אם לקראת אירוע זה נחבשר כי יש שכר לפעולתנו וכי נמנה ונגמר עם הממשלה לבנות ולנטוע כאן. לעונג ייחשב לנו לארה אוחך במסגרת זו או בכל מסגרת אחרת.

וה' עוד לעמו יתן,
ה' יברך את עמו בשלום.
מזכירות שילה.

העתק: אריאל שרון, שר החקלאות. ✓
גוש אמונים.

THE UNIVERSITY OF CHICAGO
LIBRARY

100

THE UNIVERSITY OF CHICAGO
LIBRARY

THE UNIVERSITY OF CHICAGO
LIBRARY

THE UNIVERSITY OF CHICAGO
LIBRARY

שילה

ישוב קהילתי בהר אפרים
ת.ד. 46 דאר ביתאל

ב"ה

תאריך ס"ו סבת השל"ס

14/1/79

אלארי
לפיק
טאלי

12

לכבוד

שר החקלאות
מר אריאל טרון

שלום רב!

ברצוננו להודות לך מקרב לב על עזרתך הרבה בקבלת

ההחלטה החיובית בממשלה לענין הכרה בישוכנו - שילה.

בינתיים כפי שראית החזקנו מעמד בתנאים קשים יחסית,
מתוך ידיעה ברורה שישבתנו כאן בכל תנאי חקבע לעתיד לבוא
אח חזקתנו במקום.

אנו מרשים לעצמנו להביע תקווה, כיתמשיך לפעול במרץ
לקבלת החלטה על הקמת ומיקום ישוב קבע, כמרכז למערכת של ישובים
יהודיים באזורנו, וכמו-כן תעזור במסגרת משרד החקלאות לביסוס
חשית חקלאית במקום.

בכרכת

ה' עוז לעמו יחן ה' יברך את עמו בשלום

ב/שילה
מזכירות שילה.
"שילה"

ישוב קהילתי בהר אפרים
ת.ד. 46 ביתאל

THE UNIVERSITY OF CHICAGO
DIVISION OF THE PHYSICAL SCIENCES

PHYSICS DEPARTMENT
5720 S. DICKINSON DRIVE
CHICAGO, ILLINOIS 60637

1972

PHYSICS 309

PHYSICS 309: QUANTUM MECHANICS
LECTURE NOTES

LECTURE 1: INTRODUCTION TO QUANTUM MECHANICS

1.1. THE CLASSICAL LIMIT OF QUANTUM MECHANICS
1.2. THE SCHRÖDINGER EQUATION

PHYSICS 309
LECTURE 1

שילה

ישוב קהילתי בהר אפרים
ת.ד. 46 דאר ביתאל

~~אליהו שילה~~

ב"ה

תאריך: 3.12.78
כפול משלח

אנני

השיר איננו שבו

שלום רב!

12

הנני: הנה בשלח נישב קבץ ב-18.12.78

למען בשיעור זה אנשינו ודאי יפוצו אך העצב הקשה של
(מצאג שילה, בהיותה קימה כיר (מאט) שנה אלו כל הקבוצה או תמיכה
התחלה חדש ספוטמבר לפני הקבוצה אהוד בילדי, ודבר הישיר
הגוף הכימון הפתאומי של ראש הממשלה ונשיא מדינת ישראל - דיוויד.
שם הוחלט על הקבוצה להתחלף ל-3 חדשים.
ב-18 בדצמבר תסתיים תקופה זו, ואנו פונים אלך באופן
אישי, בהקשר אפילו לכן ששנה תהיה הישיר הישיר שימשה.
הימים אלו, כשכל הקבוצה ילדו א לנגנון אלה בהגוף.
זכותנו, יפוצו אך וכלי (מאט), על מה חשבה והטבתנו בה
הנה בהיותה (בשיעור).

אנו מצפים אפילו תמיכה וגישה אלך בהקבוצה!

בהבנה רב

לויטל סטרטפוס

לנני חתום

שילה

ישוב קהילתי בהר אפרים
ת.ד. 46 דאר ביתאל

ב"ה

תאריך 2.1.79

2.1.79

~~לוי~~
שלום

12

לוי

לוי אתי בו און

שלום רב!

לוי החלטתי להמשיך לעבוד בשלום, את רוצים
להפגיש את כל החברים שיש לנו על ידי שיתוף יומי
אז את רוצים להפגיש את אלה - את כל החברים שיש לנו
הקלבים שלם חנה בישבנו.

את מקום שישבנו על ידי שיתוף עם כל החברים
החברים שלם חנה בישבנו. אנו מוכנים לומר לך
ביסבנו וזהו חברים ברוך עיניך מאלו.

במקום נא להפגיש רב

שלום

לוי

ישוב קהילתי בהר אפרים
ת.ד. 46 ביתאל

100

100

100
100
100

ההסתדרות הציונית / חטיבת ההתיישבות

ת.ד. 92 ירושלים

17/11
יט בכסלו תשל"ט
19 בדצמבר 1978 ירושלים

לפיין שילה

לכבוד
יו"ר הוועדה להתיישבות
מר אריאל שרון
משרד החקלאות
תל-אביב

כבוד השר,

מצ"ב שלקס שקבלתי ממחיישבי שילה. סבורני כי הפנייה מדברת
בעד עצמה.

יש לקבל החלטה בהקדם על עתיד שילה, שכן בחנאים הנוכחיים
קשה מאד להחזיק מחיישבים במקום.

בברכה,

מחיהו דרובלס
ראש החטיבה להתיישבות

לוטה: העתק מברק

CONFIDENTIAL - SECURITY INFORMATION

CONFIDENTIAL - SECURITY INFORMATION

CONFIDENTIAL - SECURITY INFORMATION

CONFIDENTIAL - SECURITY INFORMATION

CONFIDENTIAL - SECURITY INFORMATION

CONFIDENTIAL - SECURITY INFORMATION

CONFIDENTIAL - SECURITY INFORMATION

CONFIDENTIAL - SECURITY INFORMATION

טוֹכִיל י"ר
מְבַרְקָה י"ר 2

10080

יְשׁוּלָם 4טמ 1550 18 77

י דְרוֹבְלִים

י וְכִנּוּת רַח-הַמֶּלֶךְ גּוֹרֵג
יְשׁוּלָם

19/8 ד' 19

וּם א ייא כסלו תש"ט אירע פיגוע בישוב שילה נקודה
בכדי בחרו המחבלים לפגיע בשילה מאחר ואין לנו אמצעי בטחון
מנטריים משום שהממשלה טרם אזרה אומץ להכיר בשילה נקודה
קבות הפיגוע הנ"ל אנו דורשים כמך להורות לאלתר
התקנת תאורת ביטחון, זיפות דרך העפר המובילה
שוב, והתקנת מיגדלי שמירה ואספקת חדרי ביטחון נקודה
מתישבי שילה

३३३ ३३३ ३३३ ३३३

