

14

מדינת ישראל  
משרדי הממשלה

משרד  
האזרחי

תקצוב  
יוניזת המלחים  
המחלקה

תיק מס'

מחלקה

5

מס' תיק

שם תיק: יחידת השטחים המוחזקים - תקציב

מזהה פניי: גל-5/61315

מזהה פריט: 0003mju

כתובת: 3-307-6-10-7

תאריך הדפסה: 27/09/2016



*Handwritten signature*

מספרה מס' 1000  
עדה ע"מ  
מחלקת הכלכלה

ת ע ס ר ק ה

מספר ומחלקה

1971/72

ת ק ר ב

ה צ ע ת

4.6.70 - 5 7 2

תוכנית לפעילות בציבור

1. הקמת העסקה יזומה במינימום אפשרי.
2. הרחבת העסקה בישראל.
3. הגדלת מספר עותקים מועסקים בישראל, באמצעות נדון יו"מ.
4. ספול מרביר בהעברת עותקים ליו"מ (הצעת תקציב מוגש בנספח).
5. הגדלת מספר מועסקים בנדון יו"מ.
6. הגשת תקציב למחלקת עבודות המעסוקה באל-קליפ (בנספח).
7. יסודות חוקים סחוקת העבודה הפאריית על העסקה בריצפת פיה וצפרן סיביר.
8. הקפדה על צבירה סאורגנת כמצד ספודי הממלאה ו/או סתקציבם.
9. הפגית הספול במל הברגש להכפית "סרון סמורה עבודה" לספודי העבודה.
10. תוספת לסכת עבודה בנסת סיביר.
11. האנולטריות לפרוביר סאנגברון סתקודסי.

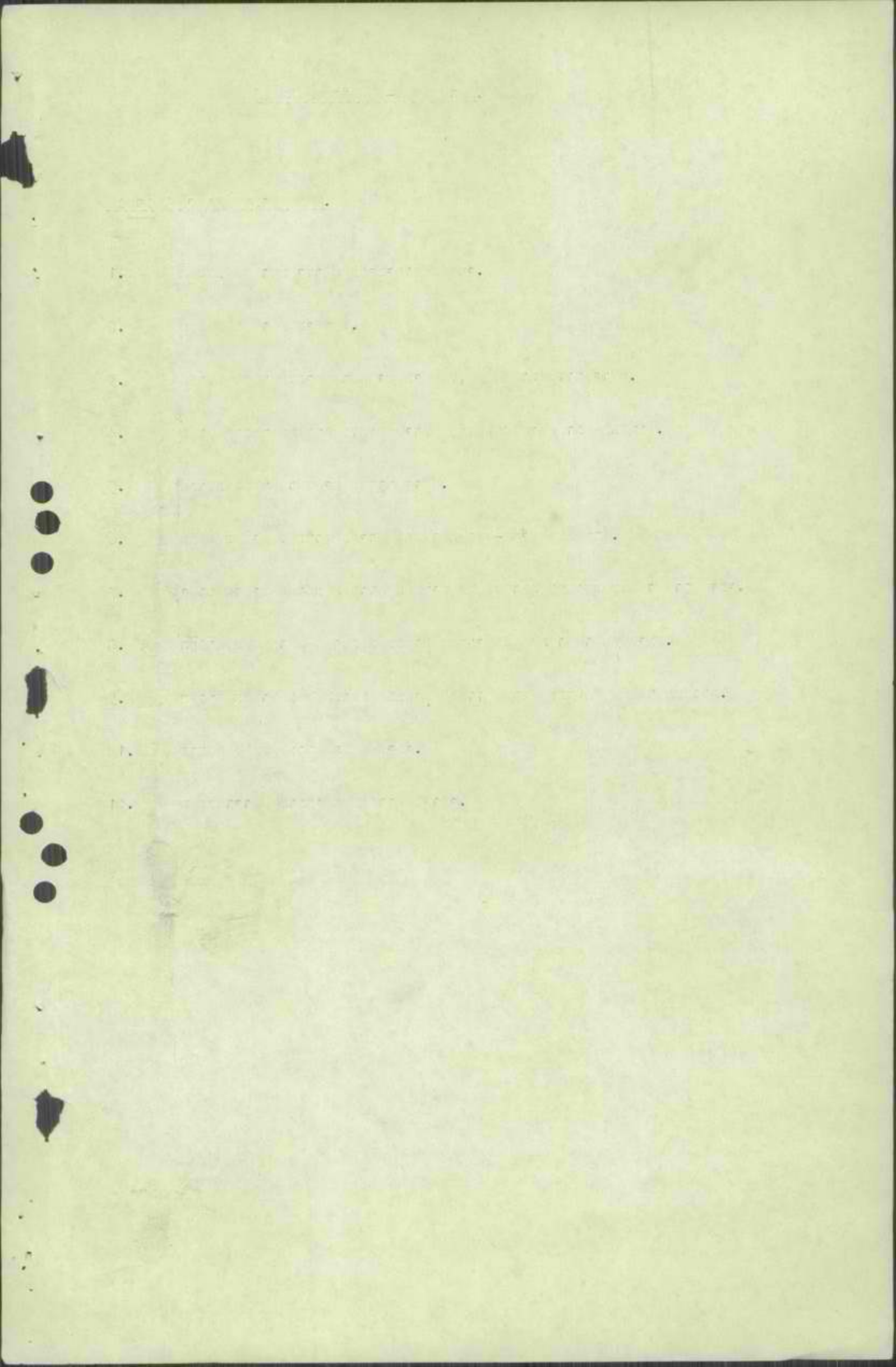

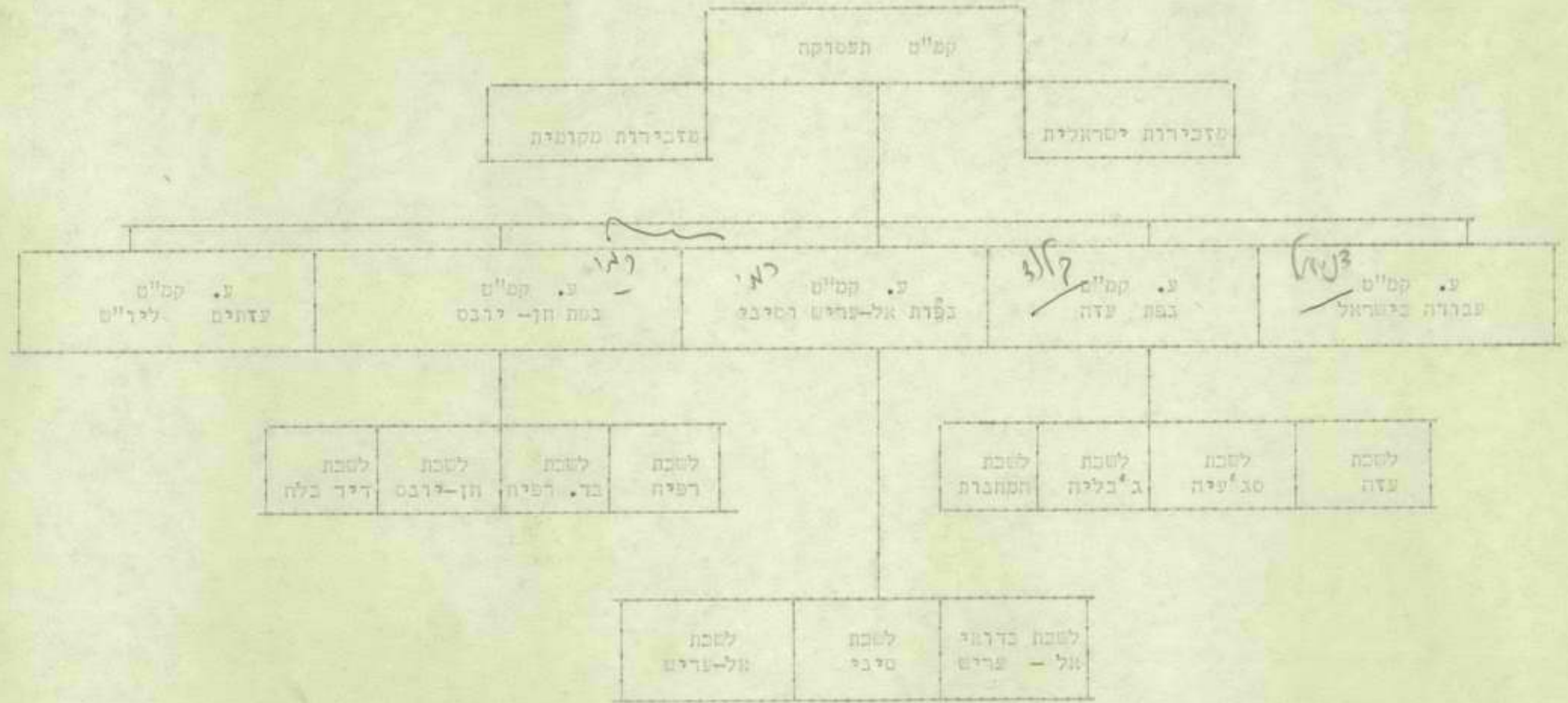

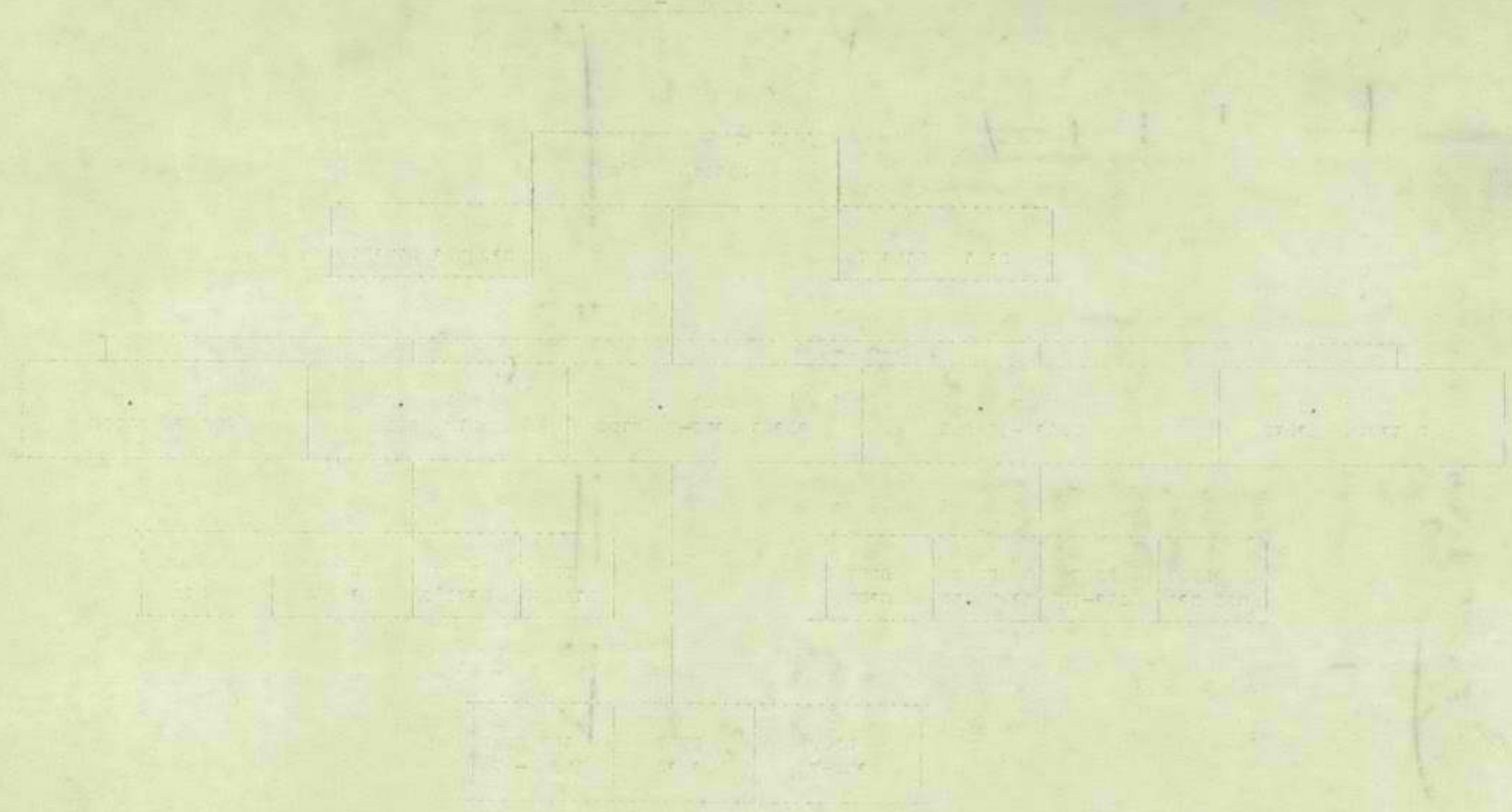

הצעת המוצר	הסכום המוצע להוצ' בשנת 71/72	הקצוב המאושר 70/71	ההוצאה שבפרעל תקציב 69/70	שם הסעיף	סעיף
				משוריאשי	1870
		(23)		סה"כ עובדים	
	(90) 203.000.-	142.800.-		<u>פעולות</u>	
	(47) 135.000.-	(23) 85.800.-		עובדים	101/31
	65.000.-	55.000.-		ארעיים	101/35
	3.000.-	2.000.-		שעות בוספות	101/37
		73.100.-		<u>מינהל וארגון</u>	
	2.000.-	2.000.-	2.058.03	הוצאות ארגוניות שרבות	744
	15.000.-	15.000.-	15.520.52	צרכי משור	745
	2.500.-	2.000.-	2.613.58	הדרכה והשתלמות	746
	500	500		מדים ובגדי עבודה	762
	9.000.-	9.000.-	7.275.46	החזקת הבית	763
	7.000.-	7.000.-	3.897.85	דאר טלפונים ומשלוחות	767
	1.200.-	1.000.-	9.111.05	שרותים חומרים וכלים	769
	24.900.-	19.600.-		אחזקת כלי רכב 4	782
	25.000.-	16.000.-		דלק לכלי רכב	783
	1.000.-	1.000.-		שכירת כלי רכב	784
	2.000.-	1.000.-	895.80	בטיעות בארץ אשל והובלה	785
	9.500.-	9.000.-		<u>הוצאות חד-פעמיות</u>	
	2.000.-	1.000.-	1.259.71	צירוד משורדי	801
	1.500.-	2.000.-	441.10	רהום משורדי	802
	5.000.-	5.000.-		שבויים במבנים והתקנות	804
	1.000.-	1.000.-	323.50	צירוד משקי	806

62 }  
95 }  
33 }

No.	Description	Amount	Date	Total	Balance
1	Jan 1 Balance				
2	Jan 15				
3	Jan 20				
4	Jan 25				
5	Jan 30				
6	Feb 5				
7	Feb 10				
8	Feb 15				
9	Feb 20				
10	Feb 25				
11	Feb 28				
12	Mar 5				
13	Mar 10				
14	Mar 15				
15	Mar 20				
16	Mar 25				
17	Mar 30				
18	Apr 5				
19	Apr 10				
20	Apr 15				
21	Apr 20				
22	Apr 25				
23	Apr 30				
24	May 5				
25	May 10				
26	May 15				
27	May 20				
28	May 25				
29	May 30				
30	Jun 5				
31	Jun 10				
32	Jun 15				
33	Jun 20				
34	Jun 25				
35	Jun 30				
36	Jul 5				
37	Jul 10				
38	Jul 15				
39	Jul 20				
40	Jul 25				
41	Jul 30				
42	Aug 5				
43	Aug 10				
44	Aug 15				
45	Aug 20				
46	Aug 25				
47	Aug 30				
48	Sep 5				
49	Sep 10				
50	Sep 15				
51	Sep 20				
52	Sep 25				
53	Sep 30				
54	Oct 5				
55	Oct 10				
56	Oct 15				
57	Oct 20				
58	Oct 25				
59	Oct 30				
60	Nov 5				
61	Nov 10				
62	Nov 15				
63	Nov 20				
64	Nov 25				
65	Nov 30				
66	Dec 5				
67	Dec 10				
68	Dec 15				
69	Dec 20				
70	Dec 25				
71	Dec 30				
72	Total				

100  
200



MEMORANDUM FOR THE RECORD

1. [Faint text] ... ..

2. [Faint text] ... ..

3. [Faint text] ... ..

4. [Faint text] ... ..

5. [Faint text] ... ..

6. [Faint text] ... ..

7. [Faint text] ... ..

8. [Faint text] ... ..

9. [Faint text] ... ..

10. [Faint text] ... ..

11. [Faint text] ... ..

12. [Faint text] ... ..

13. [Faint text] ... ..

14. [Faint text] ... ..

15. [Faint text] ... ..

16. [Faint text] ... ..

17. [Faint text] ... ..

18. [Faint text] ... ..

19. [Faint text] ... ..

20. [Faint text] ... ..

21. [Faint text] ... ..

22. [Faint text] ... ..

23. [Faint text] ... ..

24. [Faint text] ... ..

25. [Faint text] ... ..

26. [Faint text] ... ..

27. [Faint text] ... ..

28. [Faint text] ... ..

29. [Faint text] ... ..

30. [Faint text] ... ..

הגדלת התקציב ברבעת מחסיבתה דלהלן:

1. העלאת שכר העבודה החודשי המבוקש לפי ההחלטות של אגף התקציבים 16,500.-
2. שינוי מעמדם של 24 עובדים מארבעים בתקציב 1970/71 כארבעים - לעובדי קבע במסגרת המדינה 11,200.-
3. מספר גדול של עובדים בפועל בדרגות לשכרת העבודה קבלו שכרם מתקציב האוטונומי בספיקי שרונים, ולפי ההחלטות אגף התקציבים יש לבלול אותם בתקציב 1971/72 בתוך תקציב האוטונומי.

פרט להלן:

40,820.-	27	נומרים על לשכרת העבודה
7,560.-	5	דרגות ועובדי בקיורן
3,020.-	2	פקידות לטיפול בטובות
3,020.-	2	סלוביטציות במרכזת בית המדרש העבודה
7,560.-	5	נוספת פקידים לחלפת בה עבודה חסר, קולל לשכת המזנות והמדרת לשכת סיבוי מלכות אל-עמים
3,020.-	2	נוספת 2 במגיס ל- 2 כלי רכב בוטמים האבוקשיט בתקציב
92,700.-	43	סה"כ :

תקן	71 - 72				70 - 71				תקן	תקן	הערות
	אדעי	מנג'	תע'	אדעי	ללא דרגה	9	6	5			
69/70											
	1	9	1	4	3	-	-	1	1		משרד ראשי
	3	7		3	1	1	1	1	-		עדה למול
	3	5		3	1	1	-	-	-		עדה מב' עיה
	4	5		4				1			ב' באליה
	5	3	1	2				2			לשכת המנהרה
	5	3	4	2				2			ליד אל בלה
	7	6	3	4	1			1			חן-ירבס
	5	5	4	3			1	1			דפיה
	5	3	1	2				1			אל-קריש
	5	1						1			אל-שחיס ברזאים
											סיג
	43	47	14	28	6	2	2	8	1	57	סה"כ

TABLE

Year	1932	1933	1934	1935	1936	1937	1938	1939
...	...	...	...	...	...	...	...	...
...	...	...	...	...	...	...	...	...
...	...	...	...	...	...	...	...	...
...	...	...	...	...	...	...	...	...
...	...	...	...	...	...	...	...	...
...	...	...	...	...	...	...	...	...
...	...	...	...	...	...	...	...	...
...	...	...	...	...	...	...	...	...
...	...	...	...	...	...	...	...	...
...	...	...	...	...	...	...	...	...
...	...	...	...	...	...	...	...	...



תוכן פירוט תוצאות

מס' סדר	פיקוד		פיקוד		פיקוד		פיקוד		פיקוד		פיקוד		פיקוד		הערות		
	71/72	71/70	71/72	71/70	71/72	71/70	71/72	71/70	71/72	71/70	71/72	71/70	71/72	71/70			
10	10	2	2	2	2	-	-	2	2	2	2	1	1	1	1	מסדר ראשי	
10	7	-	-	1	1	3	-	1	1	1	1	3	3	1	1	עדה ראשית	
8	4	-	-	-	-	3	-	1	1	$\frac{1}{2}$	-	3	3	1	-	עדה סב' עיה	
8	5	-	-	-	-	3	-	1	1	$\frac{1}{2}$	-	3	3	1	1	עדה ג' בליה	
8	3	-	-	-	-	3	-	1	-	-	-	3	2	1	1	ידד אל בלה-מחנות	
8	3	-	-	-	-	3	-	1	1	1	1	2	1	1	-	ידד אל בלה	
12	7	-	-	1	1	3	-	2	2	1	1	4	2	1	1	חן-ירבס	
11	6	-	-	-	-	3	-	2	1	1	1	4	3	1	1	רפיה	
8	4	-	-	-	-	3	-	1	1	-	-	3	2	1	1	אל-עריש	
6	1	-	-	-	-	3	-	1	-	-	-	1	-	1	1	סיב	
50	50	2	2	4	4	27	-	13	10	7	6	27	20	10	8	סה"כ	
		מחנות ומסדר				בכל המחנות		1 - רפיה	1 - סיב	$\frac{1}{2}$ - מחנות	$\frac{1}{2}$ - ג' בליה	2 - מחנות	2 - חן-ירבס	1 - רפיה	1 - אל-עריש	1 - סיב	תוספת:



הוצאה	הסכום המיועד להוצאה בסבת 71/72	התקציב המאושר 70/71	הוצאה מפורטת תקציב 69/70	שם הסעיף	סעיף
				<u>עובדים ישראלים</u>	
	<u>96000</u>	<u>47000</u>		<u>משלוח</u>	
	84000	36000	47505	עובדים ישראלים במחירים - 9 (כולל 2 חילות)	101/11
	12000	11000	5,181.26	שעות נוספות	101/17
	<u>44000</u>	<u>40000</u>		<u>חיובול ואחזקו</u>	
	10000	8000	8,106.50	בטיחות בארץ, אסל והדבחה	70
	32000	32000	-	רכב טרדה ורכב איש	706
	2000	-	-	הדרכה והתאמת	
	<u>140000</u>				

הערות

1. הוצאה מפורטת הוצאה בדף כפרס כוללת קמ"ס מדידות בעוד הדף לעיל  
מתייחס לתוספת בלבד.
2. סעיף הדרכה והתאמת בדפול בסבת 69/70 ע"י סעיף אחר.
3. סכמי העובדים הישראלים (9) כולל הסכמים.

תחזית העסקה לשנת 1971/72.  
 והמשמעות הכספית לרצועת עזה.

א. כללי :

כח עבודה פוטנציאלי ברצועת עזה, כולל זפת אל עריש -  
 גברים - 57.000 נשים - 4.000  
 61.000

ב. הזו יועסקו בעבודות טבעיות, שלא באמצעות  
 לשכות העבודה. ( מהספרים מתואמים עם סטטיסטיקה ):

ה ע ב ר	גברים	נשים	סה"כ
מסחר	7.625	-	7.625
תעשייה ומלאכה	3.725	-	3.725
חברות	3.400	-	3.400
חקלאות	12.500	1.500	14.000
שרותים אישיים וצבוריים	7.500	1.000	8.500
סה"כ	34.750	2.500	37.250

ג. מועסקים במגבון המשלתי - 4.500 איש.

סה"כ מועסקים בעבודה טבעית שלא  
 מתקציב פעולות ופרויקטים 41.750

ד. ירסמו בלשכות העבודה  
 מבקשי עבודה בפועל 20.250  
 איש 17.000

ה. תעסוקה:  
 עובדים בישראל באמצעות לשכות העבודה ברצועה 3.500  
 עבודה בישראל באמצעות לשכות העבודה ביו"ש 4.000  
 עובדים באזור יו"ש באמצעות לשכות העבודה ביו"ש 1.000  
 יעברו ליו"ש 1.000  
 חקלאות ויעור פתוח 800  
 מע"צ - אחזקת כבישים 1.000  
 מע"צ - פתוח 1.200  
 הכשרה מקצועית 1.500

---

סה"כ 14.000  
 ללא סדר בעבודה 3.000  
 17.000



STATE OF TEXAS  
 COUNTY OF ...

- 1. ...
- 2. ...

...	...	...	...
...	...	...	...
...	...	...	...
...	...	...	...
...	...	...	...
...	...	...	...
...	...	...	...
...	...	...	...
...	...	...	...

- 3. ...
- 4. ...
- 5. ...
- 6. ...
- 7. ...
- 8. ...
- 9. ...
- 10. ...
- 11. ...
- 12. ...
- 13. ...
- 14. ...
- 15. ...
- 16. ...
- 17. ...
- 18. ...
- 19. ...
- 20. ...
- 21. ...
- 22. ...
- 23. ...
- 24. ...
- 25. ...
- 26. ...
- 27. ...
- 28. ...
- 29. ...
- 30. ...
- 31. ...
- 32. ...
- 33. ...
- 34. ...
- 35. ...
- 36. ...
- 37. ...
- 38. ...
- 39. ...
- 40. ...
- 41. ...
- 42. ...
- 43. ...
- 44. ...
- 45. ...
- 46. ...
- 47. ...
- 48. ...
- 49. ...
- 50. ...
- 51. ...
- 52. ...
- 53. ...
- 54. ...
- 55. ...
- 56. ...
- 57. ...
- 58. ...
- 59. ...
- 60. ...
- 61. ...
- 62. ...
- 63. ...
- 64. ...
- 65. ...
- 66. ...
- 67. ...
- 68. ...
- 69. ...
- 70. ...
- 71. ...
- 72. ...
- 73. ...
- 74. ...
- 75. ...
- 76. ...
- 77. ...
- 78. ...
- 79. ...
- 80. ...
- 81. ...
- 82. ...
- 83. ...
- 84. ...
- 85. ...
- 86. ...
- 87. ...
- 88. ...
- 89. ...
- 90. ...
- 91. ...
- 92. ...
- 93. ...
- 94. ...
- 95. ...
- 96. ...
- 97. ...
- 98. ...
- 99. ...
- 100. ...

מדגם התנועה בלשכות העבודה.

התנועה בלשכות העבודה מושפעת מפעילות ארגוני החבלה, דלהלן מספרים המשקפים הסכב.

עד ימי הרמזים לאוטובוסים בחודש אפריל עלתה העקומה של מקשי עבודה ובחודש מאי ירדה ועתה עולה ותגיע ל - 17.000 לפחות.

מקשי עבודה		אפריל	האזור
מאי	יוני		
5.246	5.467	7.052	ע ז ה
650	1.041	2.482	דיר אל בלה
4.974	4.805	8.235	נפת חן יובס
3.493	3.403	3.461	אל עריש
367	417	362	סיני
14.730	15.133	21.582	סה"כ

הערות

להעסקת 3.000 הנותרים האפשרויות דלהלן:

1. הגדלת מספר עובדים בישראל ע"י הרחבת מעגל לשכות העבודה בישראל, המזמינות עובדים ישירות מעזה.
2. רוחציה בין המועסקים בפרויקטים המאושרים.
3. הקטנת מספר ימי העבודה החודשיים לכל עובד.
4. הפניית "חוסר העבודה" ללשכות המחנות מתוך כוונה להגביר היציאה לעבודה ביו"ש.
5. הקצבת 5.000.000 ל"5 מיליון לירון) לתקציב תעסוקה יזומה לווסות חוסר העבודה במידה ויווצר לחץ בלשכות ועל הממשלים בבפוח. שחרור תקציב עבודה יזומה יהא מותנה כמובן במדיניות בממשל.

STATE OF TEXAS, COUNTY OF DALLAS

REPORT OF THE JURY IN THE ABOVE ENTITLED CAUSE, TRYED AT THE COURT HOUSE OF SAID COUNTY, DALLAS, TEXAS, THIS 12th DAY OF FEBRUARY, 1906.

The jury find for the defendant, and assess damages to the plaintiff in the sum of \$100.00.

Item	Value	Amount	Total
1. Damages	\$100.00		\$100.00
2. Costs		\$20.00	\$20.00
3. Interest		\$10.00	\$10.00
4. Attorney's Fees		\$50.00	\$50.00
5. Witness Fees		\$10.00	\$10.00
6. Trial Expenses		\$10.00	\$10.00
<b>Total</b>		<b>\$100.00</b>	<b>\$100.00</b>

Verdict

- The jury find for the defendant, and assess damages to the plaintiff in the sum of \$100.00.
1. Damages
  2. Costs
  3. Interest
  4. Attorney's Fees
  5. Witness Fees
  6. Trial Expenses

5.8.70  
217/16/3349

אל : קמ"ט תעסוקה

חכבית תעבוקה בחקלאות ויעור לשנת 71/72

תקציב פתוח:

785.000 ₪	5	ימ"ע	157.000	ברצועה	יעור
156.000 ₪	4	ימ"ע	39.000	באל עריש	יעור
130.000 ₪	4	ימ"ע	32.530		חורת אל עריש
40.200 ₪	5	ימ"ע	840		קפיון ברפיח
<u>1.111.200 ₪</u>		ימ"ע	<u>229.370</u>	סה"כ	

תקציב רגיל:

150.000 ₪	ימ"ע	30.000	פועלים לבצוע רסוט זבוב ימ התיכון
210.000 ₪	ימ"ע	50.000	פועלים לבצוע עבודה בחורה

כל היעור בתקציב רגיל הם יועסקו דרך המגבון.

ב ר כ ה,

יואב תאבי  
סגן קמ"ט חקלאות

יה/רמ.

10-1-1954

10-1-1954

10-1-1954

10-1-1954

10-1-1954

10-1-1954	10-1-1954	10-1-1954	10-1-1954	10-1-1954
10-1-1954	10-1-1954	10-1-1954	10-1-1954	10-1-1954
10-1-1954	10-1-1954	10-1-1954	10-1-1954	10-1-1954
10-1-1954	10-1-1954	10-1-1954	10-1-1954	10-1-1954
10-1-1954	10-1-1954	10-1-1954	10-1-1954	10-1-1954

10-1-1954

10-1-1954	10-1-1954	10-1-1954	10-1-1954
10-1-1954	10-1-1954	10-1-1954	10-1-1954
10-1-1954	10-1-1954	10-1-1954	10-1-1954

10-1-1954

10-1-1954

10-1-1954

הצעת תקציב פתוח  
בחמשך לסכום דיון - 2 אוגוסט 70 - ת/2287.

ש י ע ה

מס'	חומרים	ע ב ו ד ה		ס ה " כ	י"ע עם חומר
		י"ע	שב"ע		
6.	<u>כבישים מע"צ</u> א. אלטרנטיבה קטע צפוני כביש 13 ב. השלמת קטע דרומי כביש 13 ג. פריצה וטלילה - המשך כביש 13 חז- ירוב עד צומת אבשלום ד. הרחבת הכביש מצומת אבשלום עד אל- עריש - 45 ק"מ ה. כביש ארז - ג' בליה - שאמי בצוץ הקטע ים-ג' בליה - 7 ק"מ ו. סלילת כביש בו ציראת דיר אל בלח חז-ירובס - 15 ק"מ ז. מרכז סיני - פריצת דרכי עפר לדכו"י לדכו"י בדואים - 50 ק"מ ח. פתחת רפיה וצפון סיני - פריצת דרכי עפר לדכו"י בדואים	1,200,000	55,000	270,000	1,470,000
				990,000	
		2,500,000	110,000	500,000	3,000,000
		960,000	60,000	240,000	1,200,000
		290,000	15,000	70,000	360,000
		600,000	35,000	150,000	750,000
		200,000	50,000	200,000	400,000
		80,000	20,000	80,000	160,000
8,330,000					
7.	<u>מע"צ - עבודות אחרות</u> א. הזזת מחסום בחל-ערוץ להצטלבות כביש 13 עד כביש שב' איה ב. קידוח מגן כביש אל-עריש בחל-ים בק"מ 40 - 55 ג. קידוח מגן בחל-ים - דומני				
		40,000	2,000	10,000	50,000
		400,000	20,000	100,000	500,000
		160,000	8,000	40,000	200,000
8.	<u>אזור התעשייה</u> א. סיוע שלב א' בפתוח המרכז ב. העברת מסוד הרשמי לאזור התעשייה ג. הקמת ביתן לשרותים למסוד הרשמי				
9.	<u>חשמל</u> א. חשמל - דור ב. חשמל - דיר אל בלח ג. חשמל למוכתרים ד. חשמל - מחברת פליטים ה. חשמל - רפיה, חז-ירובס ו. חשמל - פגיעות וחבלות				
10.	<u>דעת סלפוגים</u>				
11.	<u>בארות מים במרכז סיני</u>				
12.	<u>חבר</u>				
13.	<u>בריאות</u>				
14.	<u>מחברת פליטים - עזה</u>				

Date	Description	Debit	Credit	Balance
1901	Jan 1			
	Jan 2			
	Jan 3			
	Jan 4			
	Jan 5			
	Jan 6			
	Jan 7			
	Jan 8			
	Jan 9			
	Jan 10			
	Jan 11			
	Jan 12			
	Jan 13			
	Jan 14			
	Jan 15			
	Jan 16			
	Jan 17			
	Jan 18			
	Jan 19			
	Jan 20			
	Jan 21			
	Jan 22			
	Jan 23			
	Jan 24			
	Jan 25			
	Jan 26			
	Jan 27			
	Jan 28			
	Jan 29			
	Jan 30			
	Jan 31			
	Feb 1			
	Feb 2			
	Feb 3			
	Feb 4			
	Feb 5			
	Feb 6			
	Feb 7			
	Feb 8			
	Feb 9			
	Feb 10			
	Feb 11			
	Feb 12			
	Feb 13			
	Feb 14			
	Feb 15			
	Feb 16			
	Feb 17			
	Feb 18			
	Feb 19			
	Feb 20			
	Feb 21			
	Feb 22			
	Feb 23			
	Feb 24			
	Feb 25			
	Feb 26			
	Feb 27			
	Feb 28			
	Feb 29			
	Feb 30			
	Feb 31			

ל. א. מ. ג.

מפקדת אזור

רצועת עזה וצפון סיני

הבשרה: מקצועית ואגודת שתופיות

משרד העבודה

אולמיה 1

הצעת תקציב שנת עבודה - 1972.

עזרה - 1.8.1971



מפקדת  
אזור  
רצועת עזה וצפון סיני

מגמות כלליות ברבשרה מקצועית לשנת העבודה - 1972.

1. הוספת מרכז להכשרה מקצועית ברמה גבוהה בעיר עזה, להכשרה מכנאים, חשבי כסויות וכו' שיכיל 5 כיתות של כ - 20 חניכים בכתה.
2. אמון פועלים בעבודה. לאור העובדה שאזור התעשייה מאוכלס כולו וקיימות בקשות להקמת מפעלים בוסטים שם אנו חוזים הכפלת מספר ימי האמון של הפועלים במפעלים החזויים.
3. השתלמויות מדריכים. בכדי להעלות את רמת ההדרכה וכן להגדיל את התפוסה במרכזים לכ - 2500 חניכים יש לאמן בוחיפות עוד 90 מועמדים להדרכה לקראת הפיכתם למדריכים במרכזים להכשרה מקצועית.
- כמו - כן יש לקיים קורסים להעלאת רמת הדרכה של המדריכים הנמצאים בקורסים מרכזים.
4. הרחבת נושאי ההכשרה המקצועית. על מנת שנוכל לעמוד בדרישות שוק העבודה, וכן כדי להקנות מקצועות נדרשים בחוץ, אנו מתכננים הרחבת הנושאים בהכשרה המקצועית. לדוגמא: חשמלאות כללית, חשמלאות בנין, חשמלאות רכב, סיווד וצביעה לבנין, מפעילי מכונות בנין וכו'. *אין סדר*
5. הגדלת מספר הלומדים בפועל במרכזים. כיום נמצאים בפועל בכל המרכזים כ - 1400 חניכים, נכוונתנו להכשיר בשנת העבודה הבאה כ - 2500 חניכים בכל המרכזים.
6. הרחבת אימון הנשים במקצועות יצרניים. לאור הקמת מפעלים לקונפקציה באזור התעשייה מסתמנת דרישה גדולה והולכת לבעלות מקצוע בתפירה, לכן אנו רוצים להכפיל את מספר הנשים העוברות הכשרה במרכזים ל - 500 בערך.
7. מרכזים ביניים להכשרה מקצועית. על מנת לאפשר קליטה בוספת של חניכים במקצועות הבנין, ברצוננו להקים מרכזים ביניים (זמניים) באזורים המאוכלסים בצפיפות בכדי להקל על הרוצים לעבוד הכשרה מקצועית. כוונתנו להקים מרכזים כאלה בצפון הרצועה באזור בית חבון - ג' יבליה, בענאסן ובביר לחפן. מרכזים אלה יהיו שלוחות בלבד של המרכזים הקרובים אליהם ויתפרקו עם ירידת מספר המועמדים להכשרה בהם.
8. חוגים קדם מקצועיים לנוער בגילאי 17 - 14 (ניצול המרכזים בשעות אחה"צ). למרות הקשיים בהם אנו נתקלים כעת בניסיוננו לקיים חוגים אלה, בעיקר בגלל אי רצון החניכים להמצא במרכזים בשעות אחה"צ, הגבו מקווים שבשנת העבודה הבאה בצליה להגדים כמות החניכים מעבר למתוכנן לשנת עבודה זו.
9. טיפול בנוער עובד גילאים 17 - 14 (למתן תוספת השכלה כללית ותאוריה מקצועית). האמור בסעיף 8 מתאים גם לסעיף זה.
10. תוכניות לימוד. הכנת מערכת של תוכניות לימוד מעודכנות לכל המקצועות הנלמדים במרכזים להכשרה מקצועית.
11. פקוח. הקמת מחלקה פדגוגית, שאיננה קיימת כיום, וכן העתקת מפקחים מקצועיים מעולים למקצועות הבנין התעשייה והנשים.
12. הכנת מערכת מבחנים לכל המקצועות הנלמדים כיום במרכזים להכשרה מקצועית לשם עריכת מבחני ביניים וכן מבחנים סופיים לקראת סיום הקורסים הדי, לשהוד על השגי החניכים.

מבנה אירגוני - רבשדה, מקצועית ואגודות שתופיות.

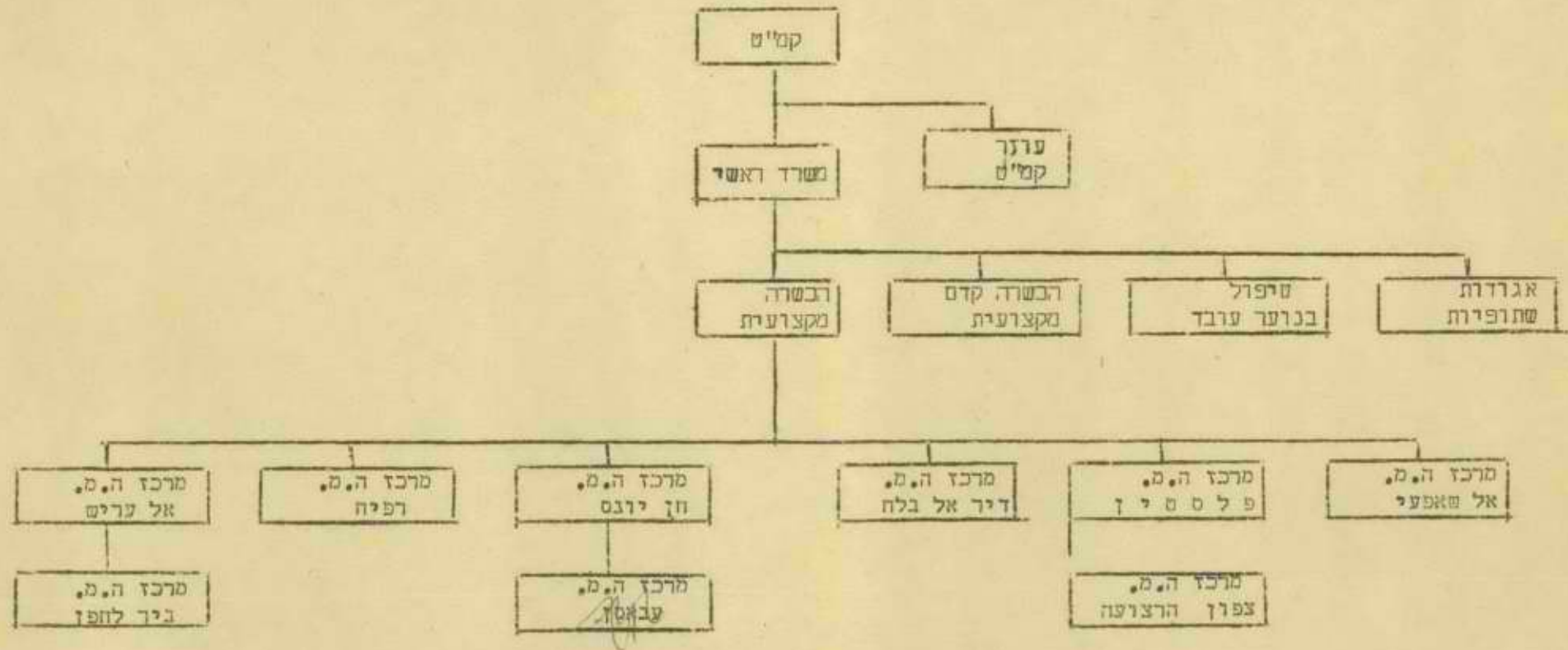

3) 2000  
2) 2000  
1) 2000

המשרד - חנוך מקצועי.

סעיף	שם הסעיף	תקציב מאושר 70/71	תקציב מאושר 71/72	הסכום המוצע לש.ע. 1972	הצעת האוצר
1877	החייבון המקצועי - רצועת עזה וצפון סיני	1,000,000.-	1,429,000.-	4,217,800.-	
	<u>פעולות</u>	<u>728,900.-</u>	<u>1,300,000.-</u>	<u>3,207,800.-</u>	
101/35	עובדים ארעיים א. מדריכים (220) ב. שרותים ומנהל (98) שעות בוספות	200,000.-	260,000.-	814,400.- 336,400.- 10,000.-	
102/35	אמון פועלים בעבודה (500) פועלים 3' x 3' בערך x 2.50 ליון עבודה + 2 מפקחים על הלומדים	-	50,000.-	100,000.-	
102/42	דמי קיום ללומדי מקצוע (2,500) 1,500 חניכים x 4 מחזורים של 3 חודשים = 1,395,000.- 500 בנים x 2 מחזורים של 6 חודשים = 120,000.- 500 חניכים במחזורים משתנים שבין 12 - 6 חודשים 243,000.-	478,900.-	900,000.-	1,758,000.-	
103	חומרים לאור הכוונה להגדיל התפוסה ל- 2,500 חניכים ויקור החומרים גובע הגידול הרב בסעיף זה	50,000.-	70,000.-	150,000.-	
104	הכשרה קדם מקצועית וטיפול בנוער עובד א. (5) מדריכים x 3,720 ל"י = 18,600.- ל"י חומרים 5 מרכזים x 2,000 ל"י = 10,000.- ל"י ציוד - 1,400.- ל"י ב. 2 מדריכים לטיפול בנוער עובד x 3,720 ל"י = 7,440.- ל"י ציוד וחומרי לימוד (2,560.- ל"י)	-	20,000.-	35,000.-	
	<u>מנהל וארגון</u>	<u>221,100.-</u>	<u>79,000.-</u>	<u>440,000.-</u>	
745	צרכי משרד	-	2,000.-	5,000.-	
746	הדרכה והשתלמות (הדרכת 90 מדריכים חדשים x 1,000 ל"י למדריך = 90,000.- ל"י השתלמויות מדריכים 2 השתלמויות x 10 ימים כל אחת 500 ל"י x 200 מד' = 200,000.- ל"י הוצאות לימי עיון 5,000 ל"י	2,000.-	4,000.-	295,000.-	

קט"מ	שם הסעיף	תקציב מאושר	תקציב מאושר	הסכום המוצע	רצפת לאוצר
762	מדים ובגדי עבודה	15,000.-	8,000.-	25,000.-	
763/01	החזקת הבית	100,000.-	20,000.-	30,000.-	
763/02	החזקת ציוד	80,000.-	20,000.-	30,000.-	
767	דאר טלפונים ומשלוחים	5,000.-	5,000.-	10,000.-	
784	שכירת רכב להובלה	-	10,000.-	25,000.-	
785	בסיעות בארץ אשל	10,200.-	10,000.-	15,000.-	
-	שכירת רכב בוסעים	-	-	5,000.-	
	<u>הוצאות חד - פעמיות</u>	50,000.-	50,000.-	570,000.-	
8	רכישת ציוד (בכדי למלא את התחזית בדבר קלימת 2,500 חניכים והכנסת קורסים ברמה גבוהה יש צורך ברכישת ציוד בוסף ויקר למרכזים כגון מכונות תפירה לגשים וכו'	50,000.-	50,000.-	300,000.-	
-	השקעות במרכזים חדשים ובבית תוספות למרכזים הקיימים	-	-	240,000.-	
-	תרגומים והדפסות (תרגומים והדפסות של סיפרי לימוד שאינם מצויים בערבית וכן הדפסת מערכת מעקב אחרי בוגרי המרכזים להכשרה מקצועית).	-	-	30,000.-	

רצעות ואוצר	הסכום המוצע לש.ע. 1972	תקציב מאושר 71/72	תקציב מאושר 70/71	שם רצעות	סעיף
	<u>85,000.-</u>	<u>42,000.-</u>	<u>20,000.-</u>	החינוך המקצועי - ישראלים <u>רצועת עזה וצפון סיני</u>	1877
	<u>55,000.-</u>	<u>27,000.-</u>	<u>14,000.-</u>	פעולות	
	(2)	(1)	(1)	עובדים (קמ"ס	101/11
	36,000.-	15,000.-	12,000.-	ע. קמ"ס העגרה לחקן קבוע)	
	5,000.-	2,000.-	2,000.-	שעות בוספות	101/17
	12,000.-	10,000.-	-	ארעיים ישראליים (1) (מזכירה ישראלית לנהול המשורד)	101/25
	2,000.-	-	-	שעות בוספות	-
	<u>30,000.-</u>	<u>15,000.-</u>	<u>6,000.-</u>	מנהל ואירגון	
	10,000.-	5,000.-	2,000.-	בסיעות בארץ אשל והובלה	785
	20,000.-	10,000.-	4,000.-	רכב שרות ורכב אישי (2) לקמ"ס רע. קמ"ס	786

מפקדת אזור

רצועת עזה וצפון סיני

אגודות שתופיות

משרד העבודה

מגמת כלליות.

עם השתפרות האוירה הכללית ברצועה וכן עם גילוי יתר רצון לשיתוף פעולה ע"י קבלת עזרה והכוונה, מסתמנת אפשרות של הגברת הפעילות של המוח' לאגודות שתופיות ע"י הקמת אגודות שתופיות יצרניות חדשות, חקלאיות ותעשייתיות כאחד. לשם כך ברצוננו לערוך סקרים מקיפים לבדיקת כדאיות הקמת סופרמרקט בעיר עזה, מפעל יצרני לקונסטקציה באל - עריש וכן אגודות יצרניות אחרות.

י. י. דגן

רשם אגודות שתופיות.

התשרד - אגודות שתופיות.

רצעות ואוצר	הסכום המוצע לש.ע. 1972	תקציב מאושר 72/71	תקציב מאושר 70/71	שם והסעיף	סעיף
	<u>55.700.-</u>	<u>20.900.-</u>	<u>20.000.-</u>	אגודות שתופיות - <u>רצועת עזה ואפון סיני</u>	1872
	<u>30.400.-</u>	<u>16.900.-</u>	<u>15.500.-</u>	פעולות	
	(5) 29.400.-	(5) 16.500.-	(5) 19.500.-	עובדים	101/35
	1.000.-	400.-	-	שעות בוספות	101/37
	<u>5.300.-</u>	<u>4.000.-</u>	<u>500.-</u>	מנהל ואירגון	
	1.000.-	500.-	-	הוצאות אירגוניות שונות	744
	1.000.-	1.000.-	-	צרכי משרד	754
	1.500.-	1.000.-	-	החזקת בית	763
	1.000.-	1.000.-	-	דאר טלפונים ומשלוח	767
	800.-	500.-	500.-	בסיעות בארץ אשל והובלה	785
	20.000.-	-	-	הוצאות חד - פעמיות	-
	20.000.-	-	-	סקרים 1. סופרנוקט 2. מפעלים יצרניים	-



1971  
30/10/71

מספר  
מספר המסמך

מספר המסמך  
מספר המסמך

הצעה מקצבת עונת עבודה - 1972.

1.8.1971 - ז

תכנית כללית בגביה סקופית לתת העונה 1972

טכניקת  
טכניקת  
טכניקת

טכניקת

1. הוספת עובד להכשרה סקופית גרסה בבושה, בעיר עזה, להכשרה טכנאית, ושני כפרות וכו' שיכיל 5 כיתות של כ - 20 תלמידים בכלית.
2. אמון פעילים בעבודה, לאור העובדה שאזור התעשייה ממוכל כולו וקיימות בקורת לקחת מפעלים גדולים עם אבו חזיים הכפלה טכני ישי האמון של הפועלים במפעלים השוריים.
3. התמלכות פריזים, גבוי להפלות את רמת השכלה וכן להגדיל את התפוצה במרכזים לכ- 2500 תלמידים יש לאמן בוחימות עוד 90 טרמרים להדכה לקראת הפיכתם למרכזים במרכזים להכשרה סקופית.
4. כמו - כן יש לקיים קורסים להעלאת רמת הוראה של המרכזים הנכונים בקורסים פריזים.
5. הדרכת גרמני והכשרה סקופית, על טעם מכוכל לעמוד בדרישות טוק העבודה, וכן כדי להקנות סקופות בודיים בחוץ, אגו מתכננים הרחבת הנתונים בהכשרה הסקופית, לדוגמה : תשלמות כללית, תשלמות גבין, ותשלמות רכב, סידור רכביה לגבין, מפעילי מכונות גבין וכו'.
6. הכרלת טכניקת הוראה במפעלים, כיום נמצאים במפעל בכל המרכזים כ - 1400 תלמידים, בבורגתיבו להכשר טעם העבודה הבאה כ - 2500 תלמידים בכל המרכזים.
7. הדרכת איתרון המעים במפעלות יצרניים, לאור הקמת מפעלים לקראתקביה באזור התעשייה מתחמת ודיעה ברלה והולכת לבעלות מקצוע בתעודה, לכן אגו דרשים להכפיל את טכני המעים העובדות האחרות במרכזים ל - 500 בערך.
8. מרכזים גיידיים להכשרה סקופית, על טעם לאפשר קליטה גרמנה של תלמידים, במקצועות הגבין, ברמתנו להקים מרכזים גיידיים (זמניים) באזורים הממוכלים במסיפות בכדי להקל על הורדים לעבוד האחרת סקופית, כדוגמתו להקים מרכזים כאלה בשפון הרבועה באזור בית - חנון - ג'כליה, בעמסאן ובגבוי לחפץ. מרכזים אלה יהיו מלווהים בלבד של המרכזים הקרובים אליהם ויתמוקדו ירדה טכני התעמרים להכשרה בום.
9. חובים קדם סקופיים לבוער בגילאי 17 - 14 (ביכול המרכזים בעמות אח'ה), לטרת הקשיים בום אבו בחקלים כעת בגטינגבו לקיים חובים אלה, בעיקר בגלל אי רצון התלמידים להצבא במרכזים בעמות אח'ה, הגבו סקופים טעמבת העבודה הבאה בכליה להגדיל כמות התלמידים שעבר לפורכבן לטבה עבודה זר.
10. מפול בגוער פוער, גילאים 17 - 14 (לפני מוספת הכללה כללית והאחרית סקופית), האסוד בספיף 8 פתחים גם לספיף זה.

ק"מ (1) תכנית אה"א

(2) ק"מ

(3) ק"מ אה"א

(4) אה"א

(5) ס"מ זכ"י תכלה  
מקצועית

ד"ר

ק"מ המורה סקופית

THE  
CONSTITUTION

1787  
1791  
1802

1. The Constitution is the supreme law of the land.  
2. It is the foundation of the government.  
3. It defines the powers of the government.  
4. It protects the rights of the people.  
5. It is the source of the government's authority.  
6. It is the basis of the legal system.  
7. It is the cornerstone of the nation's identity.  
8. It is the framework for the government's actions.  
9. It is the guide for the government's conduct.  
10. It is the source of the government's legitimacy.

1787  
1791  
1802

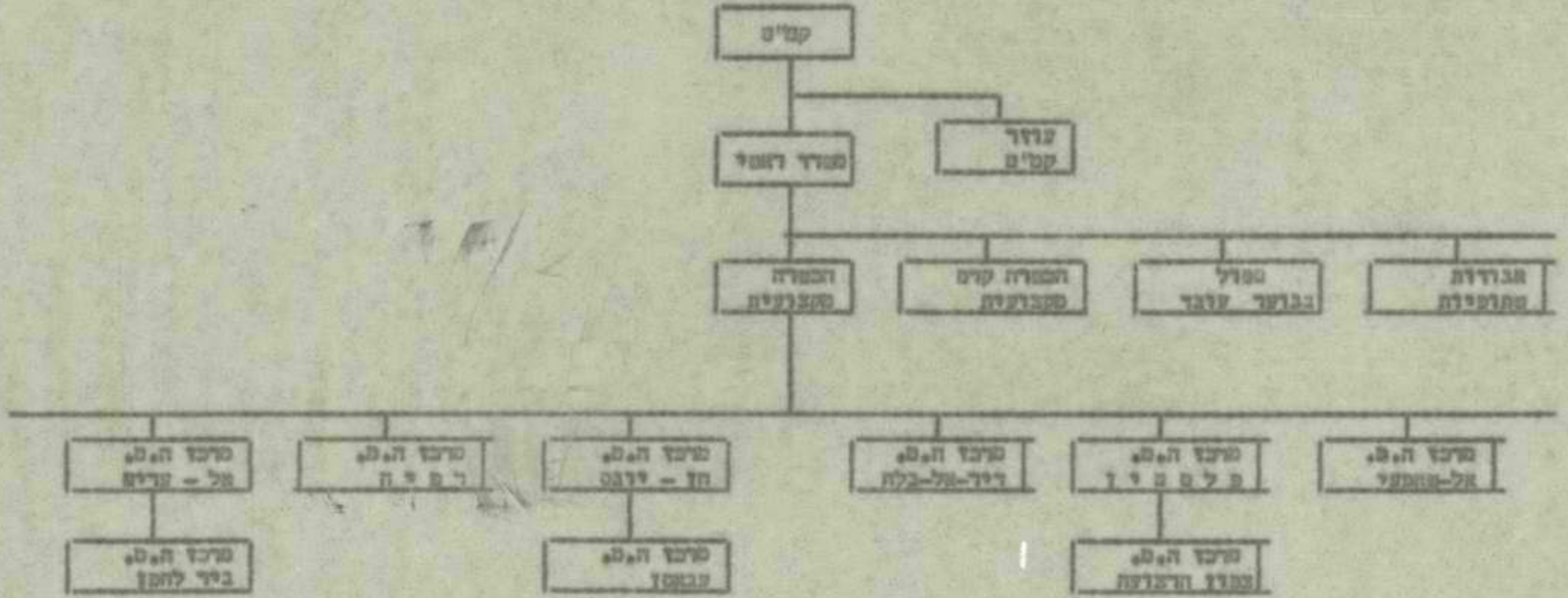

ORGANIZATION CHART

1.0

1.1  
1.2

1.3  
1.4  
1.5  
1.6

1.7  
1.8  
1.9  
1.10  
1.11  
1.12  
1.13  
1.14  
1.15  
1.16  
1.17  
1.18  
1.19  
1.20

① מלכות מלכות מלכות

ג. מלכות מלכות

מלכות מלכות מלכות מלכות

מלכות מלכות מלכות מלכות

( מלכות מלכות מלכות )

מלכות

שנה	מס המע"מ	תקציב מאוחד 70 / 71	תקציב מאוחד 71 / 72	הסכום המדומה 1972	הצעה מאוחדת
1877	החיבור התקופתי - רבות עזה ובמזון טיבי	1,000,000.-	1,429,000.-	4,217,800.-	
	<u>עבודות</u>	728,900.-	1,300,000.-	3,207,800.-	
101/35	עבודות ארץיים א. פריכים (220) ב. יישובים ומבוא (98) טקרה בוספור	200,000.-	260,000. <sup>60</sup>	814,400.-	אגף המזון מזון מזון קטן
		-	-	336,400.-	
		-	-	10,000.-	
102/35	אסון פועלים בעבודה (500 פועלים x 3 ח' בעד x 2.50 ל"י ליום עבודה + 2 מקחים של הלומדים	-	50,000.-	100,000.-	מזון פועלים מזון פועלים מזון פועלים
102/42	דמי קיום ללומדי טקרה (2,500) 1,500 חניכים x 4 משורדים של 3 חודשים - 1,395,000.- 500 בטיס x 2 משורדים של 6 חודשים - 120,000.- 500 חניכים במשורדים מתגרים שבין 12 - 6 חודשים - 243,000.-	478,900.-	900,000.-	1,758,000.-	מזון מזון
103	חודשים לאור הכוונה להגדיל התמורה ל- 2,500 חניכים ויקוד החודשים ברוב הגידול הרב בטעיק זה	50,000.-	70,000.-	150,000.-	
104	הכפלה קים טקרונית וטפול בגודל עובד א. (5) שדריכים - 8,720.- 18,600.- = חודשים 5 חניכים x 2,000.- = 10,000.- ציד - 1,400.- ב. 2 שדריכים לטפול x גודל עובד x 3,720 ל"י 7,440.- ציד חודשי ליסוד (2,560.- ל"י)	-	20,000.-	35,000.-	
	<u>ספול דאריין</u>	221,100.-	79,000.-	440,000.-	
745	צרכי סוד	-	2,000.-	5,000.-	
746	הדרכה והתלמות (הדרכה 90 שדריכים חודשים א. - 1,000.- לשדרי 90,000.- התלמות שדריכים 2 התלמות x 10 ימים כל אחת 500 ל"י x 100 200,000.- הוצאות לימי ציד 5,000.-	2,000.-	4,000.-	295,000.-	

מזון פועלים

No.	Description	Date	Particulars	Amount	Balance
1	...	...	...	...	...
2	...	...	...	...	...
3	...	...	...	...	...
4	...	...	...	...	...
5	...	...	...	...	...
6	...	...	...	...	...
7	...	...	...	...	...
8	...	...	...	...	...
9	...	...	...	...	...
10	...	...	...	...	...
11	...	...	...	...	...
12	...	...	...	...	...
13	...	...	...	...	...
14	...	...	...	...	...
15	...	...	...	...	...
16	...	...	...	...	...
17	...	...	...	...	...
18	...	...	...	...	...
19	...	...	...	...	...
20	...	...	...	...	...
21	...	...	...	...	...
22	...	...	...	...	...
23	...	...	...	...	...
24	...	...	...	...	...
25	...	...	...	...	...
26	...	...	...	...	...
27	...	...	...	...	...
28	...	...	...	...	...
29	...	...	...	...	...
30	...	...	...	...	...
31	...	...	...	...	...
32	...	...	...	...	...
33	...	...	...	...	...
34	...	...	...	...	...
35	...	...	...	...	...
36	...	...	...	...	...
37	...	...	...	...	...
38	...	...	...	...	...
39	...	...	...	...	...
40	...	...	...	...	...
41	...	...	...	...	...
42	...	...	...	...	...
43	...	...	...	...	...
44	...	...	...	...	...
45	...	...	...	...	...
46	...	...	...	...	...
47	...	...	...	...	...
48	...	...	...	...	...
49	...	...	...	...	...
50	...	...	...	...	...
51	...	...	...	...	...
52	...	...	...	...	...
53	...	...	...	...	...
54	...	...	...	...	...
55	...	...	...	...	...
56	...	...	...	...	...
57	...	...	...	...	...
58	...	...	...	...	...
59	...	...	...	...	...
60	...	...	...	...	...
61	...	...	...	...	...
62	...	...	...	...	...
63	...	...	...	...	...
64	...	...	...	...	...
65	...	...	...	...	...
66	...	...	...	...	...
67	...	...	...	...	...
68	...	...	...	...	...
69	...	...	...	...	...
70	...	...	...	...	...
71	...	...	...	...	...
72	...	...	...	...	...
73	...	...	...	...	...
74	...	...	...	...	...
75	...	...	...	...	...
76	...	...	...	...	...
77	...	...	...	...	...
78	...	...	...	...	...
79	...	...	...	...	...
80	...	...	...	...	...
81	...	...	...	...	...
82	...	...	...	...	...
83	...	...	...	...	...
84	...	...	...	...	...
85	...	...	...	...	...
86	...	...	...	...	...
87	...	...	...	...	...
88	...	...	...	...	...
89	...	...	...	...	...
90	...	...	...	...	...
91	...	...	...	...	...
92	...	...	...	...	...
93	...	...	...	...	...
94	...	...	...	...	...
95	...	...	...	...	...
96	...	...	...	...	...
97	...	...	...	...	...
98	...	...	...	...	...
99	...	...	...	...	...
100	...	...	...	...	...

AT



מחיר	שם המוצר	תקציב שנתון 70 / 71	תקציב שנתון 71 / 72	הסכום המוצע לפ.מ. 1972	הצעת המוצר
762	סדים ונגדי עבודה	15,000.-	8,000.-	25,000.-	
763/01	החשקת הבית	100,000.-	20,000.-	30,000.-	
763/02	החשקת ציוד	80,000.-	20,000.-	30,000.-	
767	דווי כליטובים ותשלוחים	5,000.-	5,000.-	10,000.-	
784	מכירת רכב להובלה	-	10,000.-	25,000.-	
785	מכירת בורחן של	10,200.-	10,000.-	15,000.-	
-	מכירת רכב בוטמים	-	-	5,000.-	
	<u>הוצאות חד - פעמיות</u>	<u>50,000.-</u>	<u>50,000.-</u>	<u>570,000.-</u>	
804	רכישת ציוד (בבדי לטלא אחד המוצרים בודד קליטה 2,500 מניכים והכנסת משפחה קורטיס בריש בניהו י"ט צורך ברכישת ציוד בוטם ויקר לשיכונים כגון מכירת המידה למים וכו')	50,000.-	50,000.-	300,000.-	
-	השקעת בוטמים חדשים דגבית חוטמה לשיכונים הקיימים	-	-	240,000.-	
-	מרגומים והדפסות (מרגומים והדפסות של ספדי לימוד מאיגם מבדיים בערבית וכן הדפסת הערכת סקב המיי בבדי השיכונים להכנת סקומים)	-	-	30,000.-	

מס' ע"מ	שם המס	תקציב מאושר 70 / 71	תקציב מאושר 71 / 72	הסכום המוצע למ.מ. 1972	הצעות האוצר
1877	החיובי המקבוצי - ישראלים - רצות ע"ה וצמון סביב	20,000	42,000	85,000	
	<u>פזולה</u>	<u>14,000</u>	<u>27,000</u>	<u>55,000</u>	
101/11	עובדים (קמ"ט ע. קמ"ט המבנה לתקן קבוצ)	(1)	(1)	(2)	
101/17	פעולות נוספות	2,000	2,000	5,000	
101/25	ארעיים - ישראליים (1) (מכירה ישראלית לנהול המדי)	-	10,000	12,000	
-	פעולות נוספות	-	-	2,000	
	<u>פזולת האוצר</u>	<u>6,000</u>	<u>15,000</u>	<u>30,000</u>	
785	בטיחות בארץ ועל התוצאה	2,000	5,000	10,000	
786	רכב שירות דרכי איטי (2) (לקמ"ט ד.מ. קמ"ט)	4,000	10,000	20,000	

הזר

מקום

רצפת עזה, רמתן 1111

אגודת המורים

משרד המבחן

מגמה כללית

עם התפתחות המדינה הכללית ברצועה ובן עם גילוי יתר רצון לשיחוף פעולה ע"י קבלת  
עזרה והכרזה, כמתנת אמורה של הגברת המעילות של המז' לאגודת המורים ע"י הקמת  
אגודת המורים יצרניות חרטה, וקלאיות והעמידה כאחד.

דגן

רמט אגודת המורים

מספר	שם המפעל	תקציב ממוצע 70/71	תקציב ממוצע 71/72	מספר המפעל לפני 1972
1872	אגודת המורים - רצועת עזה ומפון סיני	20,000.-	20,900.-	35,700.-
	פעילות	19,500.- (5)	16,900.- (5)	33,400.- (5)
101/35	פדגוגים	19,500.-	16,500.-	29,400.-
101/31	שורה בוספדו	-	400.-	1,000.-
	ספרי ומדפוס	500.-	4,000.-	5,300.-
744	הוצאות אירגונית מרגמה	-	500.-	1,000.-
745	צרכי פדג	-	1,000.-	1,000.-
763	הוצאות נבית	-	1,000.-	1,500.-
767	דמי טלפונים ומשלוח	-	1,000.-	1,000.-
785	בטיחות גוף ושל והובלה	500.-	500.-	800.-

720  
 720  
 720  
 720

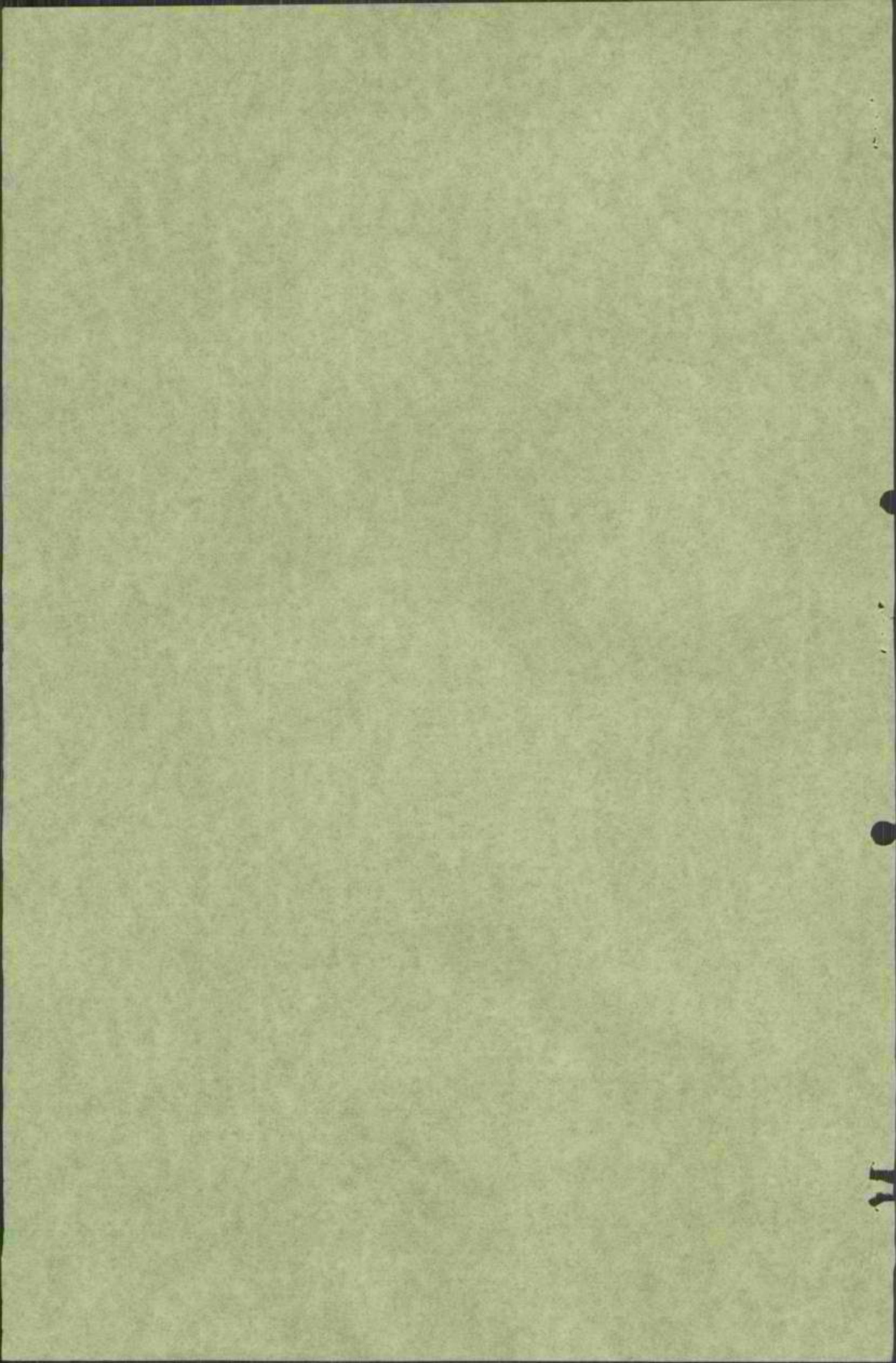

משרד המבחן  
מחלקת המבחן

1501031  
יב"ס

1971/72

תקציר

הצגה

4.8.70

הצגה

אל"ט: סג"ל יחזואל ב"ב - אבי.

סיוע: פנור של העבודה למחית הסוכנות.

הדיון והחלטות פנור לטבח 1971/72.

רצ"ב 5 מועדון של הצעת פנור לטבח 1971/72. חקאים של ערים יוגו בפנור.

אודה לך את תנאי אתי היינו עם אגף התקציבים.

ג. כ. כ. ה.  
י. פנור

החלטות

1. לטבח של העבודה - ירושלים.
2. מי אסף- הטב פנור העבודה.
3. אגף התקציבים - מי טוואל פלי.
4. קמ"ט אוצרי ברצועה - מי אוצרי ביה.

- א. מבנה (תודי העבודה) בוצעה עתה דאפון סביב.
- ב. מבנות כלליות של תודי העבודה בוצעה עתה דאפון סביב.
- ג. דודי כללי של הצעת הקביב 1971/72.
- ד. הצעת הקביב - תמונת.
- ה. הצעת הקביב תורם קאפולו דאפודות תאפודות.
- ו. הצעת הקביב תורם קאפולו תאפודות.
- ז. הצעת הקביב תורם קאפולו.



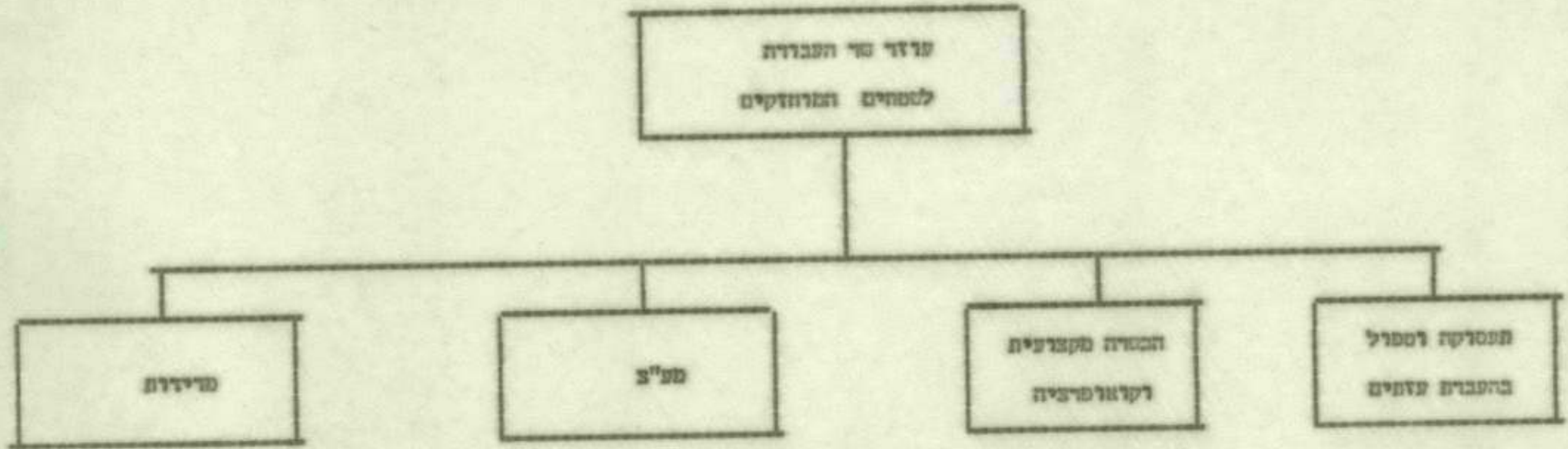

הערות

בבראשית סקציות יש לאלוהים במסדר העבודה זיקה ליחידות הנטו במסדר העבודה.

תקנות מלגות לשנת הלימודים תשכ"ב 1971/72.

תקנות

א.

1. לחסל כליל את העבודה היוזמת בריצפה (למעט אל-פריט).
2. לדאוב לתעסוקה מבנית לכל דורש (למעט אל-פריט).
3. לספק תעסוקה מיבצום לכל דורש.
4. להכין חכנית בפרדת לפתרון בעית התעסוקה באל-פריט.
5. לעודד תעסוקת אנשי אל-פריט ובדואים בישראל.
6. להגביל התעסוקה בישראל -
  - א. באמצעות יו"ט.
  - ב. יסירות מתייצות.
7. להכין חכנית לעבודות יוזמות במקרה של פתון כלכלי.
8. הערת במקרה שהפתון ה כלכלי יפגע בתעסוקה בישראל, יש לשריין מקניב ל- 4 - 5 אלפים איש ליום בעבודות יוזמות.

תקנות עזרים ליו"ט

ב.

1. לתעביר 1000 מפרנסים ליו"ט (7000 - 6000 גפס).
2. לספק 200 משפחות מפתנות הפליטים וליטבתם ביו"ט.
3. להתחיל ביטוב עזרים במחנה פתחה רבית עזרא (גפס חכרון רב'גין).

רבעות מקצועית

ג.

1. לתרויב את החכמות המקצועית.
2. לסייע ליזמים כלכליים על ידי אמון בעבודה לעויליים של המפעלים החדשים.
3. להעלות הרמה המקצועית של לומדי המקצוע.
4. להתחיל במסול קדם מקצועי לבני גוער בגיל 17 - 14, ולסייע לגוער עובד בהשבת השכלת מיבימום ובריכיות תיאוריה במקצועו.

קורסים

ד.

1. לארגן מחדש את ברית הקואופרטיבה הנריכנית.
2. לעודד הקמת קואופרטיבים יצרניים, בעיקר מבוגרי הקורסים לה כשרה מקצועית.
3. לחכסיר מנהלי קואופרטיבים.

תע"ב

ה.

1. לחפיד בבגוע בין התקניב היגיל לתקניב הפתוח - פרויקטים.
2. לבצע פרויקטים בדרך כלכלית ולאו כמובקציות של עבודה יזומה.

מדינות

ו.

1. להחמיק את עבודות התמונית בריצפה בכל עממי מחלקת המדידות.

משרד האגודה - רצועת עזה ובפוך סיני

הצעת תקציב לשנת כספים 1971/72.

ל. ב. ג. ד.

הצעת 1971/72	תקציב 1970/71	הוצאות 1969/70	פ. ר. ג.	סעיף
302.000.-	225.900.-	125.687.-		תעסוקה
1.950.600.-	1.000.000.-	913.427.-		החינוך המקצועי
100.000.-	20.000.-	15.375.89		אגודות מחוננות
186.200.-	176.000.-	119.976.-		מחלקת המיידות
370.100.-	281.000.-	334.408.-		מע"צ
2.990.000.-	2.175.000.-			מע"צ - מחזקת כבישים
140.000.-	87.000.-	67.099.-		תעסוקה - ישראליות
48.000.-	26.000.-	-	(3)	חברת מקצועי "
48.000.-	30.000.-	-	(2)	מח" מיידות "
370.000.-	334.000.-	236.022.-		מע"צ "
6.504.900.-	4.364.900.-	1.811.994.89		ס ה " ב



*Handwritten signature*

מפקדת בריאות צה"ל  
מטה רמת השרון  
מחלקת אג"מ

המחלקה נקבעה על-פי צו

מס' 1000

1971/72

תקציב

הצ"ח

4.8.70 - ת"ת

37

3.8.70

החלטות בלג'רית ובאגודה מקצועית לשנת התשכ"ב 1571/72.

1. הוספת מרכז להכשרה מקצועית בנידו-לחפז, איכיל 3 בתות אל 15 הבימים במסגרת בנין.
2. אמון פרעלים בעבודה.  
לאור העובדה שאזור התעשייה בארץ יאומלס בקרוב, וכן במצאים בתכנון מפעלים גרספים במרחב - אבו תחבוביים לבגש-אמון פרעלים תוך כדי עבודה במפעלים לפי צרכיהם הספציפיים.
3. השולמות סדרימים.  
בכדי להעלות את הרמה המקצועית של המדרימים במרכזי ההכשרה המקצועית אבו תחבוביים קיום ימי עיון ליום שלם, אחת לחודש.
4. הרחבת גושאי ההכשרה המקצועית.  
על מנת שבוכל לעמוד כדרישות שוק העבודה, וכן כדי להקנות מקצועות בדרשים בתוך, אבו תחבוביים הרחבת הגושאים בהכשרה המקצועית.  
לדגמא: שרטוט בנין, שרטוט מכונות, הכח"ח ברמה גבוהה וכו'.
5. הגדלת מספר הלומדים בפועל במרכזים.  
כיום במצאים בפועל בכל המרכזים - 800 הבימים, במרכזמיכו להכשיר בשנת התקציב הבאה 1500 הבימים במספר בכל המרכזים.
6. הרחבת אימון הנשים במקצועות יצרניים.  
לאור האפשרויות המסתמכות באזור, אל דרישה גדולה להעלות מקצוע בחפירות קרובמקצית וכן דקתה במכונות - במרכזמיכו להגיע בשנת התקציב הבאה לכ- 250 נשים במרכזי ההכשרה המקצועית.
7. הובים קדם מקצועיים לבוער ביילאי 17 - 14 (ביכול המרכזים בשנת אח"צ).  
הכרובה היא לחנוך קדם מקצועי, שיאפשר לאחד מכן להעלות את רמת ההכשרה המקצועית בתוצאת מפעולה זו.  
בראובבו לקיים בכל מרכז, קדם לפלטיין, הובים קדם מקצועיים במקצועות אל כ- 30 ילד, טעם בשבוע, טעה ימים בשבוע. הובים אלה יכללו כ- 1500 ילדים.
8. מפול בבוער עובד, ביילאים 17 - 14 (לשנת תרספת היכלה בלג'רית והאודייה מקצועית).  
במסגרת יכללו כ- 300 בני-בוער ויקבלו הרחבת יומיים בחודש.

1. The first part of the document is a list of names.

2. The second part of the document is a list of names.

3. The third part of the document is a list of names.

4. The fourth part of the document is a list of names.

5. The fifth part of the document is a list of names.

6. The sixth part of the document is a list of names.

7. The seventh part of the document is a list of names.

8. The eighth part of the document is a list of names.

מבנה ארגוני - תוכנית פעולה לשינוי תרבות

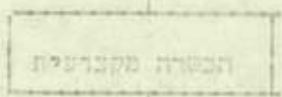
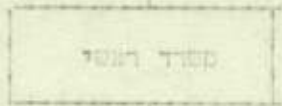



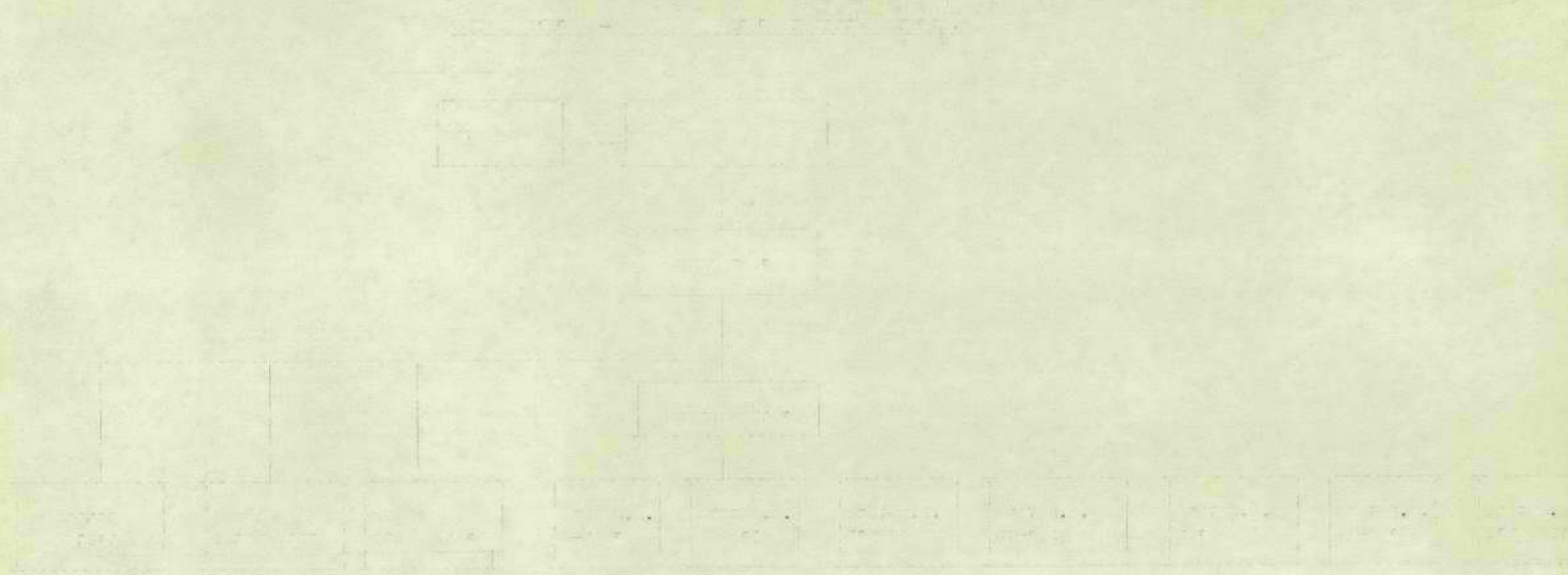

מס' פרויקט	שם הפרויקט	הוצאה מתקציב 69/70 תקציב	הוצאה מתקציב 70/71 תקציב	הוצאה מתקציב 71/72 תקציב
1074	התיכון המקצועי לצורפת עזה וצפון סיני	913.427.35 (-)313.427.35	1.000.000.-	1.950.600.-
	<u>פעילות</u>		728.909.-	1.565.600.-
101/35	פרויקטים: לפי חוזים שנכתיים (80) יבשתיים (90)		200.000.-	195.000.- 105.000.-
102/42	דמי כיום ללומדי מקצוע :(1500) 700 תביעות א-4 מחזוריים של 3 חודשים 525.000.- 250 נשים א-2 מחזוריים של 6 חודשים 75.000.- 100 תביעות א-2 מחזוריים של 6 חודשים 66.000.- 200 תביעות א-1/3 מחזוריים של 9 חודשים 166.250.- 250 תביעות א-1 מחזוריים של 12 חודשים 198.750.-		478.900.-	1.031.000.-
	אסון פרעלים בפנדה (500 מ' x 3 ה' בערך א-2.50) לי ליום פנדה + 2 מפקחים על הלומדים			100.000.-
103	חומרים (בארץ ריאלי יארישו כל 1500 חקירות, כיום הכסף לא מספיק במחירים פחות מ- 1000 תלמידים)		50.000.-	100.000.-
	<u>הכשרה עם מקצועיים</u> 5 מר' x 3000.- 15.000.- חמרים 5 חרבוים א-2000.- 10.000.-			25.000.-
	<u>פעול בגודל צר</u> 2 מר' x 3000.- 6.000.- חוספת מזון 1/2 לי ליומא 3 חודשים 3.600.-			9.600.-

MEMORANDUM

DATE	DESCRIPTION	AMOUNT	BALANCE	TOTAL
1951	Jan 1	100.00	100.00	100.00
	Jan 15	25.00	75.00	75.00
	Jan 30	15.00	60.00	60.00
	Feb 15	10.00	50.00	50.00
	Feb 28	5.00	45.00	45.00
	Mar 15	3.00	42.00	42.00
	Mar 31	2.00	40.00	40.00
	Apr 15	1.50	38.50	38.50
	Apr 30	1.00	37.50	37.50
	May 15	0.80	36.70	36.70
	May 31	0.70	36.00	36.00
	Jun 15	0.60	35.40	35.40
	Jun 30	0.50	34.90	34.90
	Jul 15	0.40	34.50	34.50
	Jul 31	0.30	34.20	34.20
	Aug 15	0.20	34.00	34.00
	Aug 31	0.10	33.90	33.90
	Sep 15	0.05	33.85	33.85
	Sep 30	0.05	33.80	33.80
	Oct 15	0.05	33.75	33.75
	Oct 31	0.05	33.70	33.70
	Nov 15	0.05	33.65	33.65
	Nov 30	0.05	33.60	33.60
	Dec 15	0.05	33.55	33.55
	Dec 31	0.05	33.50	33.50
	Total	100.00	33.50	33.50

סעיף	שם הסעיף	התוצאה שבפרט תקציב 69/70	תקציב התאגיד 70/71	הסכום המרבי להוצאה בשנת 71/72	הסכום האמתי
	<u>במל ואדגון</u>		221.100.-	263.100.-	
746	הדרכה והתחבורה (12 ימי ציור - יום שלם x 80 איש x 5.-)		2.000.-	4.800.-	
762	סדנים רבגדי צבדה		15.000.-	20.000.-	
763/01	הוצאת תפית		100.000.-	100.000.-	
763/02	הוצאת ציוד (תוספת ציוד-להפן)		80.000.-	90.000.-	
767	דאר טלפונים ותשלוחים		3.000.-	6.000.- (6)	
761/11	בהגים (2)		-	7.000.- (1)	
782	הוצאת כלי רכב		4.900.-	4.900.-	
783	דלק לרכב רכב (כולל רכב בשכירות)		4.000.-	4.000.-	
785	בטיחות אש והרובלה		10.200.-	18.000.-	
	שכירת רכב מקומי		-	6.000.-	
	ציוד סטודי		-	2.400.-	

Name	Age	Sex	Color
John Smith	25	M	W
Mary Smith	22	F	W
James Smith	20	M	W
Elizabeth Smith	18	F	W
Robert Smith	15	M	W
Sarah Smith	12	F	W
Thomas Smith	10	M	W
Anna Smith	8	F	W
Charles Smith	6	M	W
Margaret Smith	4	F	W
William Smith	3	M	W
Elizabeth Smith	2	F	W
John Smith	1	M	W
Mary Smith	1	F	W

הצעת האוצר	הסכום הארוג להוצאת שנת 71/72	התקציב המאוחד 70/71	הוצאת שנת הקציב 69/70	סך המעין
	107.200.-	50.000.-		הוצאות חד-פעמיות
	90.000.-	50.000.-		רכישת ציוד (מכונית להבט"ס, מכונית מעולה לבטיס, אולחנות מרטום וכו')
	17.200.-			קניית מטאית קלה 400 להובלת המטרים למרכזים

1880 - 1881

Year	Month	Day	Event	Remarks
1880	Jan	1	...	...
1880	Jan	2	...	...
1880	Jan	3	...	...
1880	Jan	4	...	...
1880	Jan	5	...	...
1880	Jan	6	...	...
1880	Jan	7	...	...
1880	Jan	8	...	...
1880	Jan	9	...	...
1880	Jan	10	...	...
1880	Jan	11	...	...
1880	Jan	12	...	...
1880	Jan	13	...	...
1880	Jan	14	...	...
1880	Jan	15	...	...
1880	Jan	16	...	...
1880	Jan	17	...	...
1880	Jan	18	...	...
1880	Jan	19	...	...
1880	Jan	20	...	...
1880	Jan	21	...	...
1880	Jan	22	...	...
1880	Jan	23	...	...
1880	Jan	24	...	...
1880	Jan	25	...	...
1880	Jan	26	...	...
1880	Jan	27	...	...
1880	Jan	28	...	...
1880	Jan	29	...	...
1880	Jan	30	...	...
1880	Jan	31	...	...
1880	Feb	1	...	...
1880	Feb	2	...	...
1880	Feb	3	...	...
1880	Feb	4	...	...
1880	Feb	5	...	...
1880	Feb	6	...	...
1880	Feb	7	...	...
1880	Feb	8	...	...
1880	Feb	9	...	...
1880	Feb	10	...	...
1880	Feb	11	...	...
1880	Feb	12	...	...
1880	Feb	13	...	...
1880	Feb	14	...	...
1880	Feb	15	...	...
1880	Feb	16	...	...
1880	Feb	17	...	...
1880	Feb	18	...	...
1880	Feb	19	...	...
1880	Feb	20	...	...
1880	Feb	21	...	...
1880	Feb	22	...	...
1880	Feb	23	...	...
1880	Feb	24	...	...
1880	Feb	25	...	...
1880	Feb	26	...	...
1880	Feb	27	...	...
1880	Feb	28	...	...
1880	Feb	29	...	...
1880	Mar	1	...	...
1880	Mar	2	...	...
1880	Mar	3	...	...
1880	Mar	4	...	...
1880	Mar	5	...	...
1880	Mar	6	...	...
1880	Mar	7	...	...
1880	Mar	8	...	...
1880	Mar	9	...	...
1880	Mar	10	...	...
1880	Mar	11	...	...
1880	Mar	12	...	...
1880	Mar	13	...	...
1880	Mar	14	...	...
1880	Mar	15	...	...
1880	Mar	16	...	...
1880	Mar	17	...	...
1880	Mar	18	...	...
1880	Mar	19	...	...
1880	Mar	20	...	...
1880	Mar	21	...	...
1880	Mar	22	...	...
1880	Mar	23	...	...
1880	Mar	24	...	...
1880	Mar	25	...	...
1880	Mar	26	...	...
1880	Mar	27	...	...
1880	Mar	28	...	...
1880	Mar	29	...	...
1880	Mar	30	...	...
1880	Mar	31	...	...
1880	Apr	1	...	...
1880	Apr	2	...	...
1880	Apr	3	...	...
1880	Apr	4	...	...
1880	Apr	5	...	...
1880	Apr	6	...	...
1880	Apr	7	...	...
1880	Apr	8	...	...
1880	Apr	9	...	...
1880	Apr	10	...	...
1880	Apr	11	...	...
1880	Apr	12	...	...
1880	Apr	13	...	...
1880	Apr	14	...	...
1880	Apr	15	...	...
1880	Apr	16	...	...
1880	Apr	17	...	...
1880	Apr	18	...	...
1880	Apr	19	...	...
1880	Apr	20	...	...
1880	Apr	21	...	...
1880	Apr	22	...	...
1880	Apr	23	...	...
1880	Apr	24	...	...
1880	Apr	25	...	...
1880	Apr	26	...	...
1880	Apr	27	...	...
1880	Apr	28	...	...
1880	Apr	29	...	...
1880	Apr	30	...	...
1880	Apr	30	...	...



הצעת האוצר	הסכום המוצע להוצ' בשנת 71/72	התקציב המאושר 70/71	ההוצאה שנפועל תקציב 69/70	שם הסעיף	סעיף
	62.700.-	14.000.-		החינוך המקצועי - ישראלים - רצועת עזה וצפון סיני	
				פעולות	101/11
				עובדים:	101/11
				קמ"ם	
				ע. קמ"ם לאג. שתופיות	
				לאג. מקצועיות	
				להכ. מקצועית	
	(3) 36.000.-	(1) 12.000.-		פקידה כב"ל	
	(2) 5.000.-	(1) 2.000.-		שעות נוספות	101/17
	7.000.-	-		בסיעות אשל והובלה	785
				רכב אישי 2	
				לקמ"ם רע. קמ"ם	
	(2) 1.600.-			הוצאות קבועות	
	(2) 13.100.-			קילומטרז'	



REPORT - 1955 SUMMARY.

DATE	DESCRIPTION	AMOUNT	NUMBER	REMARKS
	INVESTMENT - RENTALS - 1955		-100.00	-100.00
1/15/55	RENTALS			
1/15/55	RENTALS			
2/15/55	RENTALS			
3/15/55	RENTALS			
4/15/55	RENTALS			
5/15/55	RENTALS			
6/15/55	RENTALS			
7/15/55	RENTALS			
8/15/55	RENTALS			
9/15/55	RENTALS			
10/15/55	RENTALS			
11/15/55	RENTALS			
12/15/55	RENTALS			
1955 TOTAL				

מפקדת כוחות צה"ל ברצועת  
עזה וצפון סיני  
מינהל אזרחי

אגודות שתופיות

משרד העבודה

3.8.70

מגמת כללות:

עם מבויור של רשם אגודות שתופיות ברצועת עזה לקיים פקוח שוסף על האגודה המרכזית, וכן האגודות האחרות הפעילות במרחב.

על מנת לעודד הקמתן של אגודות שתופיות יצרניות, בכרוונתינו לקיים קרן הלוואות לעודד ועזרה לאגודות יצרניות חדשות.

דגן י

קמ"ט אגודות שתופיות

DEPT. OF THE ARMY  
WASHINGTON, D. C.  
OFFICE OF THE ADJUTANT GENERAL

DEPT. OF THE ARMY

WASHINGTON, D. C.

1917

ADJUTANT GENERAL

ADJUTANT GENERAL  
DEPARTMENT OF THE ARMY  
WASHINGTON, D. C.

ADJUTANT GENERAL  
DEPARTMENT OF THE ARMY  
WASHINGTON, D. C.

1917

ADJUTANT GENERAL

המשורד - אגודות שתופירות.

הצעת האוצר	הסכום תורצע להוצ' בשנת 71/72	התקציב המאושר 70/71	ההוצאה שבפועל תקציב 69/70	שם הסעיף	סעיף
	126.000.-	20.000.-		אגודות שתופירות יצועת עזה וצפון סיני	1871
	19.500.-	19.500.-		פעולות	
	(5) 19.500.-	(5) 19.500.-		עובדים	101/31
	6.500.-	500.-		מנהל וארגון	
	2000.-	-		החזקת הבית	763/01
	2.000.-	-		דאר טלפונים ומשלוחים	767
	2.000.-	500.-		בסיעות אשל והובלה	785
				הלוואות קובסטרוקטיביות להקמת קואופרטיבים יצרביים	

STATE OF TEXAS - NORTH DISTRICT.

DATE	DESCRIPTION	AMOUNT PAID	AMOUNT RECEIVED	AMOUNT DUE
1914	WARRANTS ISSUED			
	RECEIVED FROM COURT		100.00	100.00
	<u>RECEIVED</u>		<u>100.00</u>	
1915	RECEIVED		100.00	100.00 (2)
	<u>RECEIVED</u>		<u>100.00</u>	
1916	RECEIVED		-	100.00
1917	RECEIVED		-	100.00
1918	RECEIVED		100.00	100.00
	RECEIVED FROM COURT			



מפקדת                      מזרח

רצועת עזה ובנג'ון סיני

הכשרה וקצופים ואגודות שתופיות

משרד המגורים

הצפת מקציב שנת מבורה - 1972.

ע ז ה - 1.8.1971

א.א.א.

מגמת כלליות ובשורה מקצועית לשנת העבודה 1972.

1. הוספת מרכז להכשרה מקצועית ברמה גבוהה בעיר עזה, להכשרת טכנאים, השני כמסורת וכו' שיכיל 5 כיתות של כ - 20 חניכים בכיתה.
2. אמון פועלים בעבודה, לאור העובדה שאזור התעשייה מאוכלס כולו וקיימות בקשות להקמת מפעלים גוטפיים שם אנו חוצים הכפלת מספר ימי האמון של הפועלים במפעלים החזויים.
3. השתלמויות מרדכיים, בכדי להעלות את רמת ההדרכה וכן להגדיל את התפוסה במרכזים לכ- 2500 חניכים יש לאמן בדחיפות עוד 90 מועמדים להדרכה לקראת המיכתם למרדכיים במרכזים להכשרה מקצועית.
4. כמו - כן יש לקיים קורסים להעלאת רמת הדרכה של המרדכיים הנמצאים בקורסים מרכזים. הרחבת גוואי ההכשרה המקצועית, על מנת שנוכל לעמוד בדרישות שוק העבודה, וכן כדי להקנות סקפועות בודשים בחוץ, אנו נמכבבים הרחבת הגוואים בהכשרה המקצועית, לדוגמה : השמלאות כללית, השמלאות בגין, השמלאות רכב, סיור רבניעה לבגין, מפעילי מכונות בגין וכו'.
5. הגדלת מספר הלומדים בפועל במרכזים, כיום נמצאים בפועל בכל המרכזים כ - 1400 חניכים, בכרובתיבו להכשר בשנת העבודה הבאה כ - 2500 חניכים בכל המרכזים.
6. הרחבת אימון הנשים במקצועות יצרניים, לאור הקמת מפעלים לקונפקציה באזור התעשייה שסתמנת דרישה גדולה והולכת לבעלות סקפוע בחפירה, לכן אנו דרצים להכפיל את מספר הנשים העובדות הכשרה במרכזים ל - 500 בערך.
7. מרכזים בידיים להכשרה מקצועית, על מנת לאפשר קליטה גוטפת של חניכים, במקצועות הבגין, ברצובגו להקים מרכזים בידיים (זמניים) באזורים המאוכלסים בצפיפות בכדי להקל על הורצים לעבוד הכשרה מקצועית. כרובתבו להקים מרכזים כאלה בצפון הרצועה באזור בית - הגון - ג' בליה, בענטאן רבניר לחמן. מרכזים אלה יהיו שלוחות בלבד של המרכזים הקרובים אליהם ויתמקדעם ירידת מספר המועמדים להכשרה בהם.
8. חוגים קדם מקצועיים לגוער בגילאי 17 - 14 (ניצול המרכזים בשעות אח'הצ) למרות הקשיים בהם אנו נמקלים כעת בגטיוגגו לקיים חוגים אלה, בעיקר בגלל אי רצון החניכים להמצא במרכזים בשעות אח'הצ, הגבו סקורים שבשנת העבודה הבאה בצליה להגדיל כמות החניכים סעבר לסמוכגן לשנת עבודה זו.
9. ספול בגוער עובר, גילאים 17 - 14 (לשתן תוספת השכלה כללית והאוריה מקצועית), האמור בסעיף 8 מתאים גם לסעיף זה.

דגן

קט"ס הכשרה מקצועית



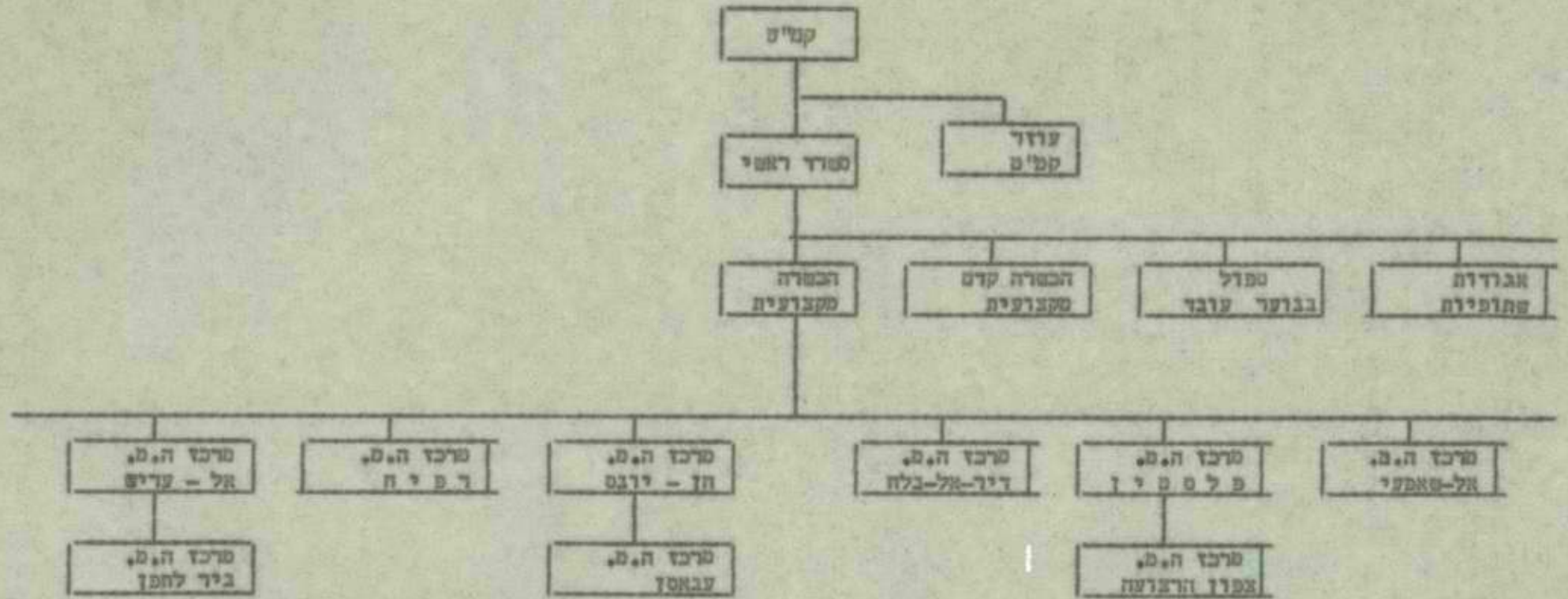

UNIT ORGANIZATION - 1954

UNIT

UNIT

UNIT

UNIT

UNIT

UNIT

UNIT

UNIT

UNIT

UNIT

UNIT

UNIT

UNIT

UNIT

UNIT

UNIT

שנה	שם המע"ד	תקציב מאושר 70 / 71	תקציב מאושר 71 / 72	הסכום המוצע לש. ע. 1972	הצעת המוצע
1877	החייבון התקצוטי - וצרעה עזה וצמרון סיצי	1,000,000.-	1,429,000.-	4,217,800.-	
	פעולות	728,900.-	1,300,000.-	3,207,800.-	
101/35	עובדים ארעיים א. מדריכים (220) ב. מנהל ומנהל (98) שעות בוספות	200,000.-	260,000.-	814,400.- 336,400.- 10,000.-	
102/35	אסון פועלים בעבודה (500 פועלים x 3 ח' בע"ח א 2.50 ל"י לידם עבודה + 2 מעקחים על הלומדים	-	50,000.-	100,000.-	
102/42	דמי קידום ללומדי מקצוע (2,500) 1,500 חניכים x 4 משוורים על 3 חודשים - 1,395,000.- 500 בנים x 2 משוורים על 6 חודשים - 120,000.- 500 חניכים במשוררים משתיים שבין 12 - 6 חודשים - 243,000.-	478,900.-	900,000.-	1,758,000.-	
103	חומרים לאור הכרזה להגדיל התפוסה ל- 2,500 חניכים ויקוד החומרים בובע הגידול והרב בסעיף זה	50,000.-	70,000.-	150,000.-	
104	הכשרה קדם תקצוטים וטפול בגודל עובד א. (5) מדריכים - 8,720.- 18,600.- = חומרים 5 מרכזים x 2,000.- = 10,000 ל"י צידוד - 1,400.- ל"י ב. 2 מדריכים לטפול x בגודל עובד x 3,720 ל"י 7,440.- ל"י צידוד וחומרי לימוד (2,560.- ל"י)	-	20,000.-	35,000.-	
	מנהל דאוריגון	221,100.-	79,000.-	440,000.-	
745	צרכי טפוד	-	2,000.-	5,000.-	
746	הדרכה והשתלמות (הדרכת 90 מדריכים חומרים א. - 8,000.- ל"י למדרי 90,000.- ל"י השתלמות מדריכים 2 השתלמות x 10 ימים כל אחת 500 ל"י x 400 כ"ד 200,000.- ל"י הוצאות לימי עידון 5,000.-	2,000.-	4,000.-	295,000.-	

DATE	DESCRIPTION	AMOUNT	AMOUNT	AMOUNT	BALANCE
1957	...	...	...	...	...
1958	...	...	...	...	...
1959	...	...	...	...	...
1960	...	...	...	...	...
1961	...	...	...	...	...
1962	...	...	...	...	...
1963	...	...	...	...	...
1964	...	...	...	...	...
1965	...	...	...	...	...
1966	...	...	...	...	...
1967	...	...	...	...	...
1968	...	...	...	...	...
1969	...	...	...	...	...
1970	...	...	...	...	...
1971	...	...	...	...	...
1972	...	...	...	...	...
1973	...	...	...	...	...
1974	...	...	...	...	...
1975	...	...	...	...	...
1976	...	...	...	...	...
1977	...	...	...	...	...
1978	...	...	...	...	...
1979	...	...	...	...	...
1980	...	...	...	...	...
1981	...	...	...	...	...
1982	...	...	...	...	...
1983	...	...	...	...	...
1984	...	...	...	...	...
1985	...	...	...	...	...
1986	...	...	...	...	...
1987	...	...	...	...	...
1988	...	...	...	...	...
1989	...	...	...	...	...
1990	...	...	...	...	...
1991	...	...	...	...	...
1992	...	...	...	...	...
1993	...	...	...	...	...
1994	...	...	...	...	...
1995	...	...	...	...	...
1996	...	...	...	...	...
1997	...	...	...	...	...
1998	...	...	...	...	...
1999	...	...	...	...	...
2000	...	...	...	...	...
2001	...	...	...	...	...
2002	...	...	...	...	...
2003	...	...	...	...	...
2004	...	...	...	...	...
2005	...	...	...	...	...
2006	...	...	...	...	...
2007	...	...	...	...	...
2008	...	...	...	...	...
2009	...	...	...	...	...
2010	...	...	...	...	...
2011	...	...	...	...	...
2012	...	...	...	...	...
2013	...	...	...	...	...
2014	...	...	...	...	...
2015	...	...	...	...	...
2016	...	...	...	...	...
2017	...	...	...	...	...
2018	...	...	...	...	...
2019	...	...	...	...	...
2020	...	...	...	...	...
2021	...	...	...	...	...
2022	...	...	...	...	...
2023	...	...	...	...	...
2024	...	...	...	...	...
2025	...	...	...	...	...
2026	...	...	...	...	...
2027	...	...	...	...	...
2028	...	...	...	...	...
2029	...	...	...	...	...
2030	...	...	...	...	...

ENT

סעיף	שם הסעיף	תקציב מאושר 70 / 71	תקציב מאושר 71 / 72	הסכום המוצע לש.ע. 1972	הצעת האוצר
762	סיום ונגדי עבודה	15,000.-	8,000.-	25,000.-	
763/01	החזקת הבית	100,000.-	20,000.-	30,000.-	
763/02	החזקת ציוד	80,000.-	20,000.-	30,000.-	
767	דאר טלפונים ומלווהים	5,000.-	5,000.-	10,000.-	
784	שכירת רכב להובלה	-	10,000.-	25,000.-	
785	נסיעות בארץ אהל	10,200.-	10,000.-	15,000.-	
-	שכירת רכב בנסעים	-	-	5,000.-	
	<u>הוצאות חד - פעמיות</u>	<u>50,000.-</u>	<u>50,000.-</u>	<u>570,000.-</u>	
804	רכישת ציוד (בבדי ללא אחר והחזית בדבר קליטת 2,500 חניכים והכנסת אקסטנסיב קורסים ברמה גבוהה יש צורך ברכישת ציוד בוסף ויקר למכשירים כגון מכונות הפירה לבשים וכו')	50,000.-	50,000.-	300,000.-	
-	השקעה במכשירים חדשים ובבית חוספות למכשירים הקיימים	-	-	240,000.-	
-	חירגומים והדפסות (חירגומים והדפסות של ספרי לימוד מאיגום מזויים בערבית וכן הדפסת מערכת מעקב אחרי בוגרי המכשירים להכשרה טכנולוגית)	-	-	30,000.-	

DATE	DESCRIPTION	AMOUNT	AMOUNT	AMOUNT
1917	...	...	...	...
1918	...	...	...	...
1919	...	...	...	...
1920	...	...	...	...
1921	...	...	...	...
1922	...	...	...	...
1923	...	...	...	...
1924	...	...	...	...
1925	...	...	...	...
1926	...	...	...	...
1927	...	...	...	...
1928	...	...	...	...
1929	...	...	...	...
1930	...	...	...	...
1931	...	...	...	...
1932	...	...	...	...
1933	...	...	...	...
1934	...	...	...	...
1935	...	...	...	...
1936	...	...	...	...
1937	...	...	...	...
1938	...	...	...	...
1939	...	...	...	...
1940	...	...	...	...
1941	...	...	...	...
1942	...	...	...	...
1943	...	...	...	...
1944	...	...	...	...
1945	...	...	...	...
1946	...	...	...	...
1947	...	...	...	...
1948	...	...	...	...
1949	...	...	...	...
1950	...	...	...	...
1951	...	...	...	...
1952	...	...	...	...
1953	...	...	...	...
1954	...	...	...	...
1955	...	...	...	...
1956	...	...	...	...
1957	...	...	...	...
1958	...	...	...	...
1959	...	...	...	...
1960	...	...	...	...
1961	...	...	...	...
1962	...	...	...	...
1963	...	...	...	...
1964	...	...	...	...
1965	...	...	...	...
1966	...	...	...	...
1967	...	...	...	...
1968	...	...	...	...
1969	...	...	...	...
1970	...	...	...	...
1971	...	...	...	...
1972	...	...	...	...
1973	...	...	...	...
1974	...	...	...	...
1975	...	...	...	...
1976	...	...	...	...
1977	...	...	...	...
1978	...	...	...	...
1979	...	...	...	...
1980	...	...	...	...
1981	...	...	...	...
1982	...	...	...	...
1983	...	...	...	...
1984	...	...	...	...
1985	...	...	...	...
1986	...	...	...	...
1987	...	...	...	...
1988	...	...	...	...
1989	...	...	...	...
1990	...	...	...	...
1991	...	...	...	...
1992	...	...	...	...
1993	...	...	...	...
1994	...	...	...	...
1995	...	...	...	...
1996	...	...	...	...
1997	...	...	...	...
1998	...	...	...	...
1999	...	...	...	...
2000	...	...	...	...
2001	...	...	...	...
2002	...	...	...	...
2003	...	...	...	...
2004	...	...	...	...
2005	...	...	...	...
2006	...	...	...	...
2007	...	...	...	...
2008	...	...	...	...
2009	...	...	...	...
2010	...	...	...	...
2011	...	...	...	...
2012	...	...	...	...
2013	...	...	...	...
2014	...	...	...	...
2015	...	...	...	...
2016	...	...	...	...
2017	...	...	...	...
2018	...	...	...	...
2019	...	...	...	...
2020	...	...	...	...
2021	...	...	...	...
2022	...	...	...	...
2023	...	...	...	...
2024	...	...	...	...
2025	...	...	...	...
2026	...	...	...	...
2027	...	...	...	...
2028	...	...	...	...
2029	...	...	...	...
2030	...	...	...	...
2031	...	...	...	...
2032	...	...	...	...
2033	...	...	...	...
2034	...	...	...	...
2035	...	...	...	...
2036	...	...	...	...
2037	...	...	...	...
2038	...	...	...	...
2039	...	...	...	...
2040	...	...	...	...
2041	...	...	...	...
2042	...	...	...	...
2043	...	...	...	...
2044	...	...	...	...
2045	...	...	...	...
2046	...	...	...	...
2047	...	...	...	...
2048	...	...	...	...
2049	...	...	...	...
2050	...	...	...	...
2051	...	...	...	...
2052	...	...	...	...
2053	...	...	...	...
2054	...	...	...	...
2055	...	...	...	...
2056	...	...	...	...
2057	...	...	...	...
2058	...	...	...	...
2059	...	...	...	...
2060	...	...	...	...
2061	...	...	...	...
2062	...	...	...	...
2063	...	...	...	...
2064	...	...	...	...
2065	...	...	...	...
2066	...	...	...	...
2067	...	...	...	...
2068	...	...	...	...
2069	...	...	...	...
2070	...	...	...	...
2071	...	...	...	...
2072	...	...	...	...
2073	...	...	...	...
2074	...	...	...	...
2075	...	...	...	...
2076	...	...	...	...
2077	...	...	...	...
2078	...	...	...	...
2079	...	...	...	...
2080	...	...	...	...
2081	...	...	...	...
2082	...	...	...	...
2083	...	...	...	...
2084	...	...	...	...
2085	...	...	...	...
2086	...	...	...	...
2087	...	...	...	...
2088	...	...	...	...
2089	...	...	...	...
2090	...	...	...	...
2091	...	...	...	...
2092	...	...	...	...
2093	...	...	...	...
2094	...	...	...	...
2095	...	...	...	...
2096	...	...	...	...
2097	...	...	...	...
2098	...	...	...	...
2099	...	...	...	...
2100	...	...	...	...

סעיף	שם המסעיף	הקציב מאושר 70 / 71	הקציב מאושר 71 / 72	הסכום המוצע לש. ע. 1972	הצעות האוצר
1877	החינוך המקצועי - ישראלים - רצועת עזה וצפון סיני	20,000.-	42,000.-	85,000.-	
	פערות	14,000.-	27,000.-	55,000.-	
101/11	עובדים (קמ"ט ע. קמ"ט העברה לחקן עבדע)	(1)	(1)	(2)	
	שעות בוספוט	2,000.-	2,000.-	5,000.-	
101/25	ארעיים - ישראליים (1) (מכירה ישראלית לבהול המסוד)	-	10,000.-	12,000.-	
	שעות בוספוט	-	-	2,000.-	
	מבול ואיגרו	6,000.-	15,000.-	30,000.-	
785	בטיפות בארץ אשל והובלה	2,000.-	5,000.-	10,000.-	
786	רכב שרות ורכב אישי (2) (לקמ"ט וע. קמ"ט)	4,000.-	10,000.-	20,000.-	

DATE	PARTICULARS	DEBIT	CREDIT	BALANCE	PAGE
1913	Jan 1 Balance				
	Jan 15				
	Jan 20				
	Jan 25				
	Jan 30				
	Feb 5				
	Feb 10				
	Feb 15				
	Feb 20				
	Feb 25				
	Feb 28				
	Mar 5				
	Mar 10				
	Mar 15				
	Mar 20				
	Mar 25				
	Mar 31				



אזור

מפקח

רצועת עזה וצפון סיני

אגודת שתופיות

משרד העבודה

מגמת כלליות.

עם השתפרות האויזה הכללית ברצועה וכן עם גילוי יתר רצון לשיחוף פעולה ע"י קבלת  
עזרה והכרזה, סתמנת אפשרות של הגברת הפעילות של השו" לאגודות שתופיות ע"י הקמת  
אגודות שתופיות יצרניות חדשות, הקלאיות ומעשייתיהם כאחד.

דגן / י.

רשם אגודות שתופיות

השנים	התקציב מאומדן 70/71	התקציב מאומדן 71/72	הסכום המוצע לש.פ. 1972	הפעולות האמצעי
1872	20,000.-	20,900.-	35,700.-	אגודת התרבות - לצדק צדק וצדק סיבי
	19,500.- (5)	16,900.- (5)	30,400.- (5)	פעולות
101/35	19,500.-	16,500.-	29,400.-	עובדים
101/37	-	400.-	1,000.-	שעות בוספוט
	500.-	4,000.-	5,300.-	פנול ואיגון
744	-	500.-	1,000.-	הוצאות ארגוניות שונות
745	-	1,000.-	1,000.-	צרכי שווד
763	-	1,000.-	1,500.-	החזקת הבית
767	-	1,000.-	1,000.-	דמי טלפונים ומשלוח
785	500.-	500.-	800.-	בטיחות בארץ אש"ל והובלה

DATE	DESCRIPTION	AMOUNT	BALANCE	CHECK NO.
1912	...	...	...	...
1913	...	...	...	...
1914	...	...	...	...
1915	...	...	...	...
1916	...	...	...	...
1917	...	...	...	...
1918	...	...	...	...
1919	...	...	...	...
1920	...	...	...	...
1921	...	...	...	...
1922	...	...	...	...
1923	...	...	...	...
1924	...	...	...	...
1925	...	...	...	...
1926	...	...	...	...
1927	...	...	...	...
1928	...	...	...	...
1929	...	...	...	...
1930	...	...	...	...
1931	...	...	...	...
1932	...	...	...	...
1933	...	...	...	...
1934	...	...	...	...
1935	...	...	...	...
1936	...	...	...	...
1937	...	...	...	...
1938	...	...	...	...
1939	...	...	...	...
1940	...	...	...	...
1941	...	...	...	...
1942	...	...	...	...
1943	...	...	...	...
1944	...	...	...	...
1945	...	...	...	...
1946	...	...	...	...
1947	...	...	...	...
1948	...	...	...	...
1949	...	...	...	...
1950	...	...	...	...

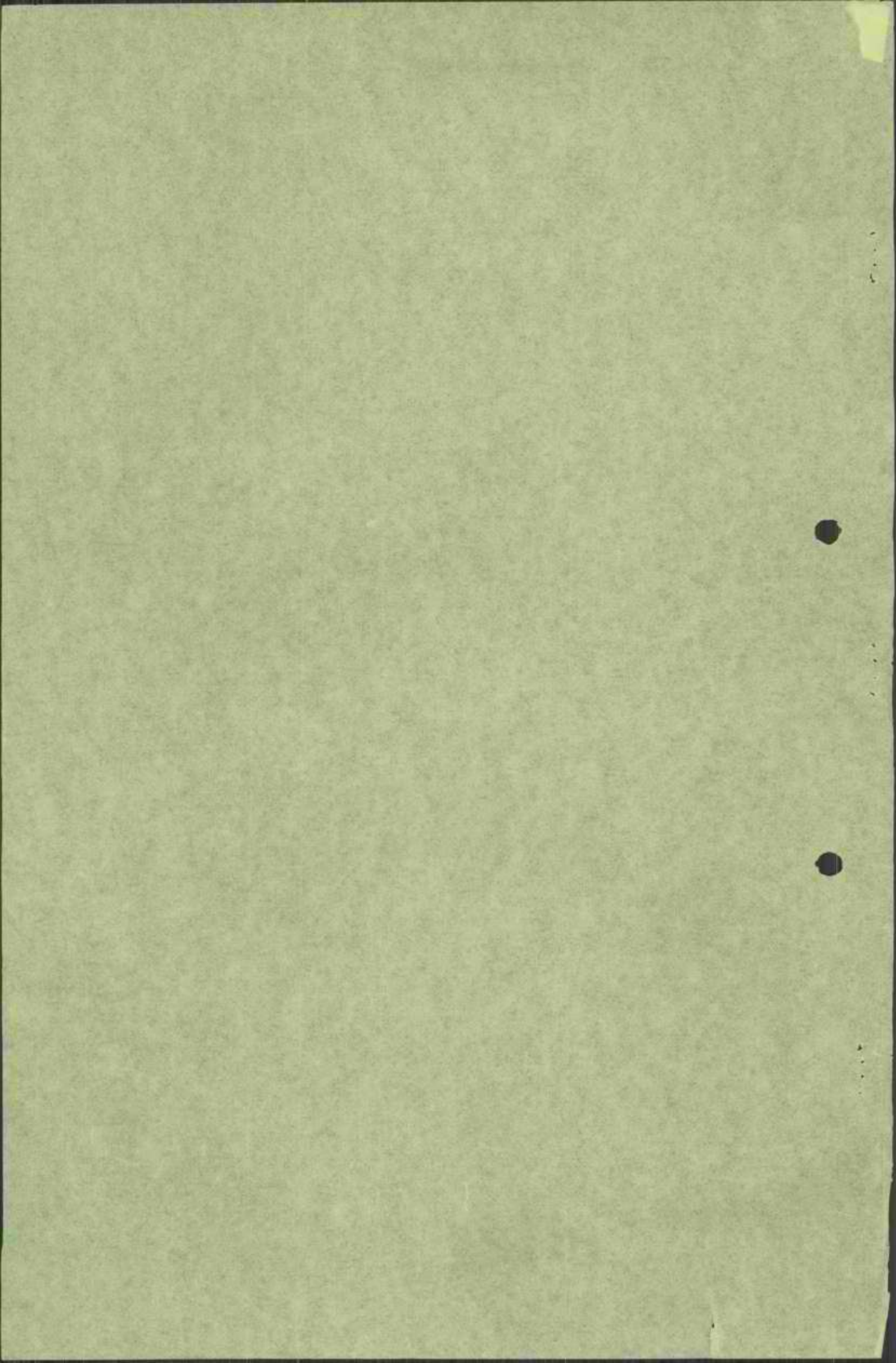

מפקדת כוחות צה"ל ברצועת

עזה וצפון סיני

מדידות

משרד המבצחה

1971 / 72

הצעת תקציב

4. 8. 70

עזה

מפקדת כוחות צה"ל ברצועת עזה

דצמון	טיני	מינהל אזרחי - קמ"ט מדינות
26	יולי	70
5	-	184

משרד העבודה  
מחלקת המדינות

סא"ל י. בן - בני - רמ"א  
סר אורי גיא - קמ"ט אופר

הו דדון - הצעת תקציב 1971/72

1. רצ"ב הצעת תקציב להוצאה בשנת 1971/72 למטרות בעדה.

א. הצעת תקציב להוצאה - ישראלית.

ב. הצעת תקציב להוצאה - מקומית

2. לעירובכם וטיפולכם.

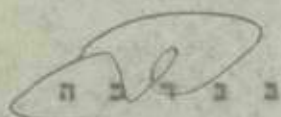
  
בן בנין

פליקט מזרחי  
קמ"ט מדינות

העתיקים

סר י. אלטמן - מנהל מחלקת המדינות מ"א

סר י. סובדק - עוזר סר העבודה י-ס

סר א. גולסבאום - ע/רמ"א/כלכלה

הצעת תקציב לשנת 1971/72  
מפקדת בוזות אה"ל ברצועת עזה, לצפון סיני  
מחלקת ומזיירות - ישראלים

מס' 18	מס' העברה	הוצאה בפועל תקציב 69/70	תקציב מאושר 1970/71	תקציב סובע להוצאה בשנת 1971/72
	מחלקת המזיירות <u>רצועת עזה וצפון סיני</u>		₪ 30.000.-	₪ 49.000.-
	<u>פ ע ו ל ת</u>		₪ 18.000.-	₪ 37.000.-
101/11	עובדים ישראליים		₪	(1) ₪ 18.000.-
101/17	הקמת בוססות		₪ 3.000.-	₪ 4.000.-
101/25	עובדים ישראליים ארעיים (1)		₪ 15.000.-	₪ 15.000.-
	<u>א ר ג נ ו ו מ י נ ו ל</u>		₪ 12.000.-	₪ 12.000.-
785	בטיחות בארץ אה"ל להובלה		₪ 5.000.-	₪ 4.000.-
786	רכב מרות ואישי (1)		₪ 7.000.-	₪ 8.000.-
	<u>ה ש ח ת פ ו ר י ת</u>			
	השתתפות הממשל הצבאי רצועת עזה וצפון סיני		₪ 30.000.-	₪ 49.000.- (+)

הצעת תקציב להוצאה לשנת 1971/72  
מפקדת כוחות צה"ל ברצועת עזה וצפון סיני  
מחלקת המדינות - מקומיים.

תקציב מדצע להוצאה בשנת 1971/72	תקציב מאוסף לשנת 1970/71	הוצאה בפעל תקציב 69/70	משרד העבודה	סעיף
186.200.-	176.000.-		מחלקת המדינות - רצועת עזה וצפון סיני	
(22)	(21)		II טה"ב עובדים	
112.700.-	100.850.-		III פ עולות	
101.500.- 1.200.- 2.500.- 50.000.- (3)	90.050.- 800.- 2.500.- -		עובדים	101/31
7.500.-	7.500.-		שעות בוספות	101/37
(-) 50.000.-			ארעיים (1)	102/55
40.200.-	40.350.-		הסדר קרקעות	103
800.-	750.-		עובדים איזון וסקרים	111/31
2.500.-	3.000.-		בהשתתפות המשרדים	114/74
1.500.-	1.000.-		מינהל דארגון	
2.200.-	2.200.-		הוצאות ארגוניות שונות	744
300.-			צרכי משרד	745
600.-	600.-		הדרכה והשתלמות	746
2.000.-	2.000.-		החזקת בית	763/1
4.000.-	3.500.-		החזקת ציוד למכשירים	763/2
9.800.-	9.800.-		מדים ובגדי עבודה	762
9.500.-	9.500.-		דאר פלטרבים משלוחים	767
4.000.-	6.000.-		שרותים חמרים כלים	769
3.000.-	2.000.-		החזקת כלי רכב (2)	782
33.300.-	34.900.-		דלק לכלי רכב	783
3.000.-	1.000.-		שכירות לכלי רכב	784
300.-	300.-		בסיסות בארץ אש"ל והובלה	785
5.000.-	3.500.-		הוצאות חד פעמיות	
25.000.-	30.000.-		ריהוט משרדי	802
			שינויים במבנים והתקנות	804
			ציוד משקי	806
			עבודות חוץ	807
			ה ש ת פ ו י ו ת	
186.200.-	176.000.-		השתתפות הממשל הצבאי רצועת עזה וצפון סיני	





משרד העבודה-מחלקת המדידות  
רצועת עזה וצפון סיני

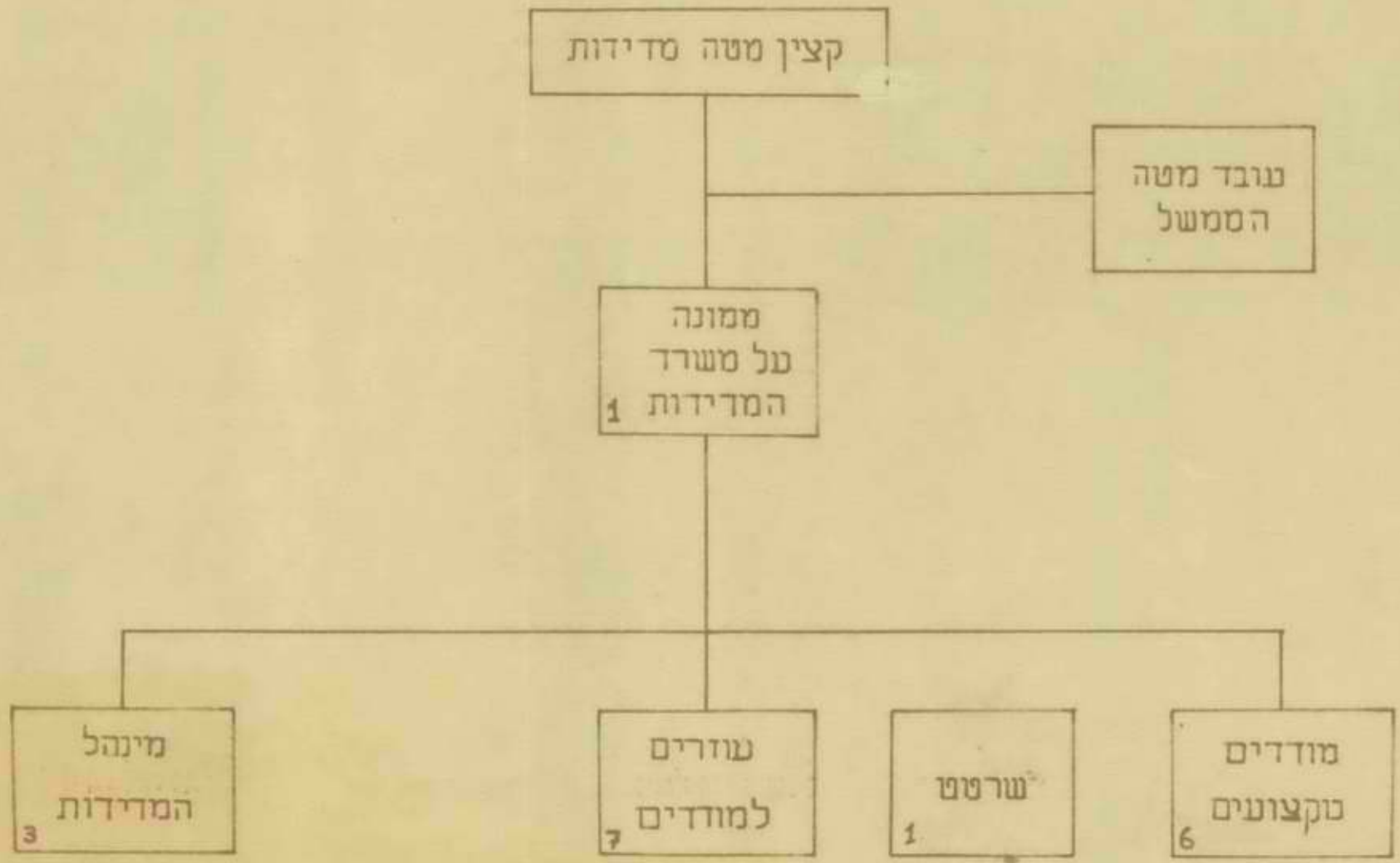

נצא משרד העבודה מחלקת המדידות  
סעיף תקציבי 18 73

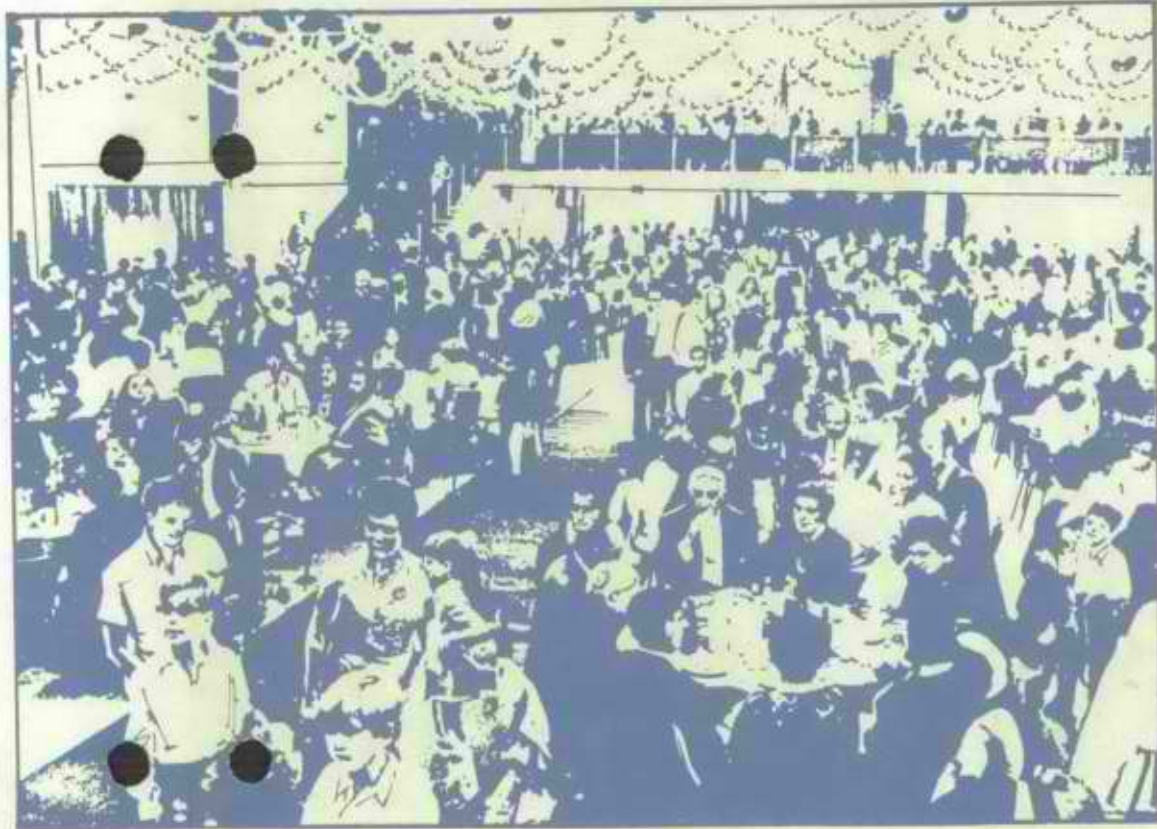

**מסיבות גן, מסיבות משפחתיות, כנסים, נשפים, ימי עיון**  
תל-אביב, גני התערוכה, שדרות רוקח, טלפון 779324

כנס

LEGEND

- Offices 1
- Stores 2
- Box Office, First Aid Station 3
- Information 4
- W.C.S. 5
- Lakeside Restaurant 6
- Gan-Oranim Restaurant 6
- Cable car Station 7
- Amphitheater 8
- Exhibitors Club 22
- Post Office 13
- Lecture Hall 33

מקרא

- 1: משרדים
- 2: חנויות
- 3: קופות, עזרה ראשונה
- 4: מידע
- 5: כני שוט
- 6: מסעדה האגם
- 6: מסעדה גן האורנים
- 7: תחנת הרכבל
- 8: אפודיאטרון
- 22: מועדון המעריצים
- 13: משרד הדואר
- 33: אולם ההרצאות



- Research & Development 20 מחקר ומתח
- Office Equipment 22 ציור משרדי
- Electrical Engineering, Electronics Industrial Accessories. 26 תרומת השל, אלקטרוניקה, ציוד תעשייתי
- Germany (Fed. Rep.) 26 גרמניה
- Great Britain 27 בריטניה
- Educational Technology 28 טכנולוגיה חנוכית
- Japan & South Africa 29 יפן, דרום אפריקה
- Austria, Spain, Belgium, Ministry of Communication 30 אוסטריה, ספרד, בלגיה, משרד התקשורת
- U.S.A., Italy 31 ארה"ב, איטליה
- Machinery, Industrial Equipment 32 מכונות וציוד תעשייתי

שטח בתוח

- Building and Construction A-B-C-D ציוד לבניה, קונסטרוקציה
- Equipment, Earthmoving Open Air Sites מכונות לעבודה פתוח
- Machinery

מ.ד.ד. העבודה  
היחידה ליעל והדרכה

י"ד סיון תשל"א

7 יוני 1971

תערוכה טכנולוגיה 1971

כ נ ס

מפקחים מקצועיים ופדגוגים מנהלי מרכזים

ומדרינים

להלן סדר יום

10.00 - 10.15	התכנסות ורייזום
10.15 - 13.00	סיור בביחני התערוכה
13.00 - 14.00	ארוחת צהריים
14.00 - 14.30	פתיחה, מר. גורלניק, מנהל האגף להכשרה והשתלמות מקצועית
14.30 - 15.00	הנאי עבודה של מדריכים, מר ב. הקלאי סגן מנהל כללי
15.00 - 16.00	דילמות בחנוך המקצועי ד"ר ראובן כהנא אוניברסיטה העברית
16.00 - 17.00	מר יוסף אלמוגי, שר העבודה

המקום: מגרשי התערוכה תל-אביב

המועד: 15.6.71

1957

1957

1957

1957

1957

1957

1957

1957

1957

1957

1957

1957

1957

1957

1957

1957

1957

1957

1957

1957

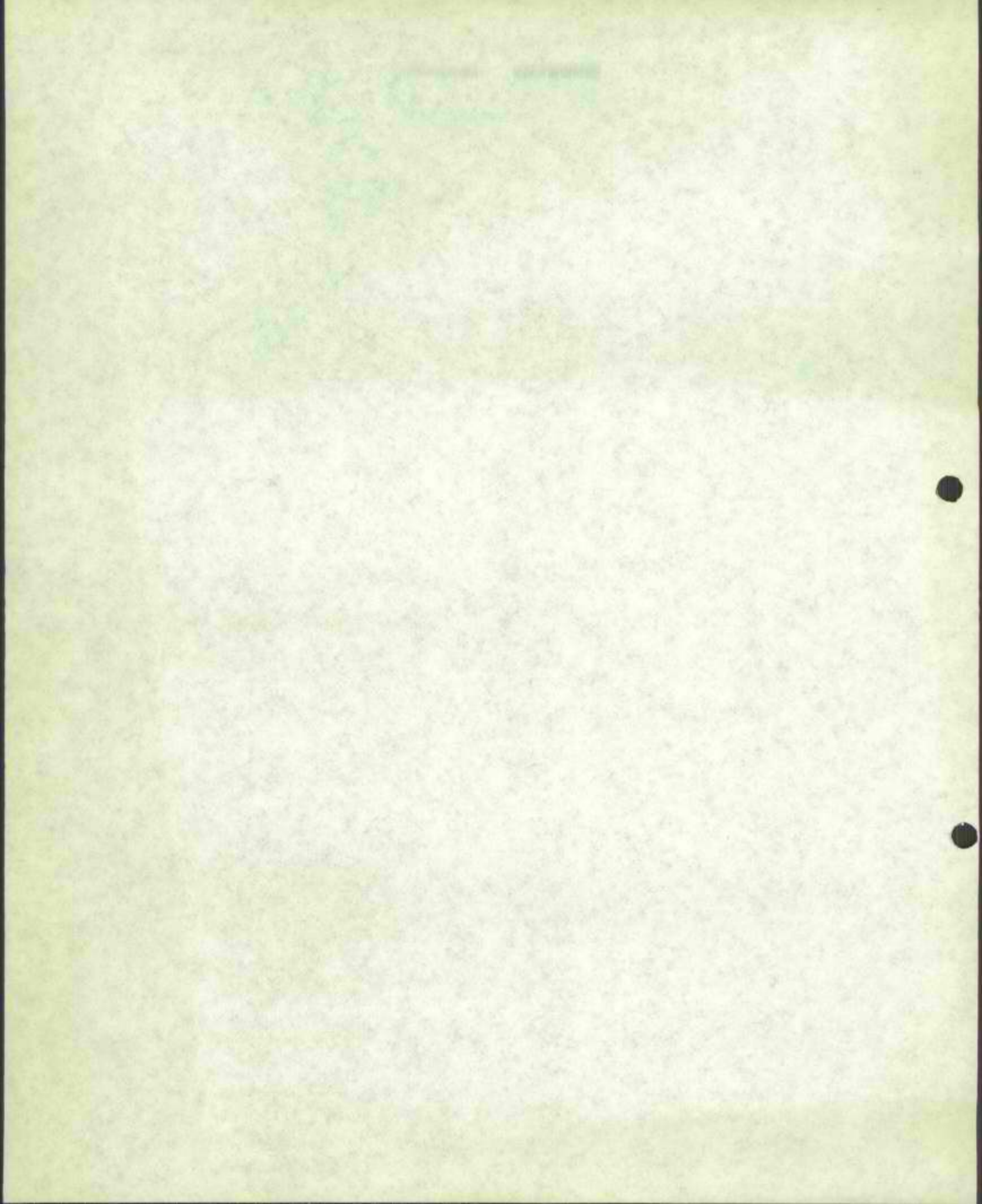

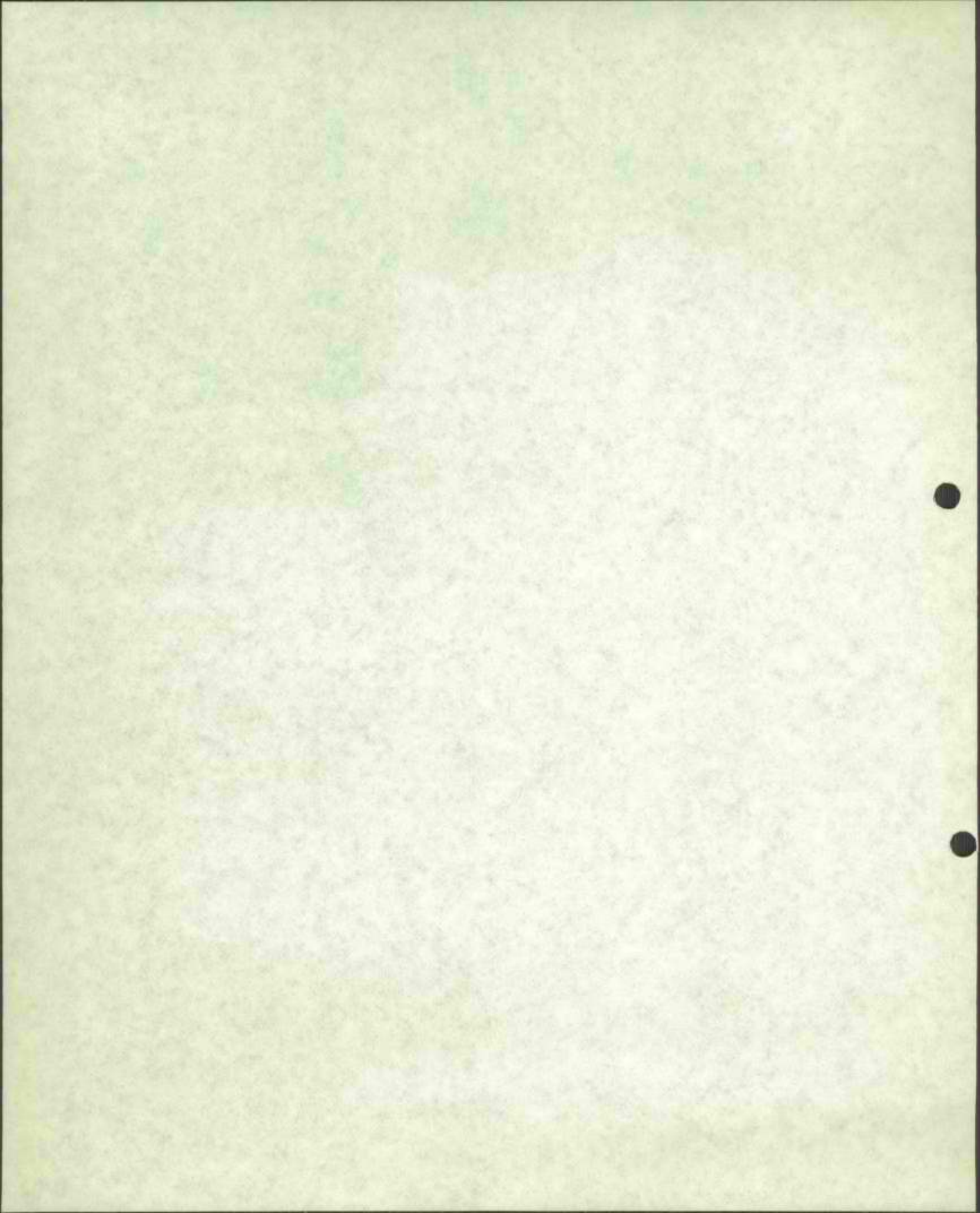



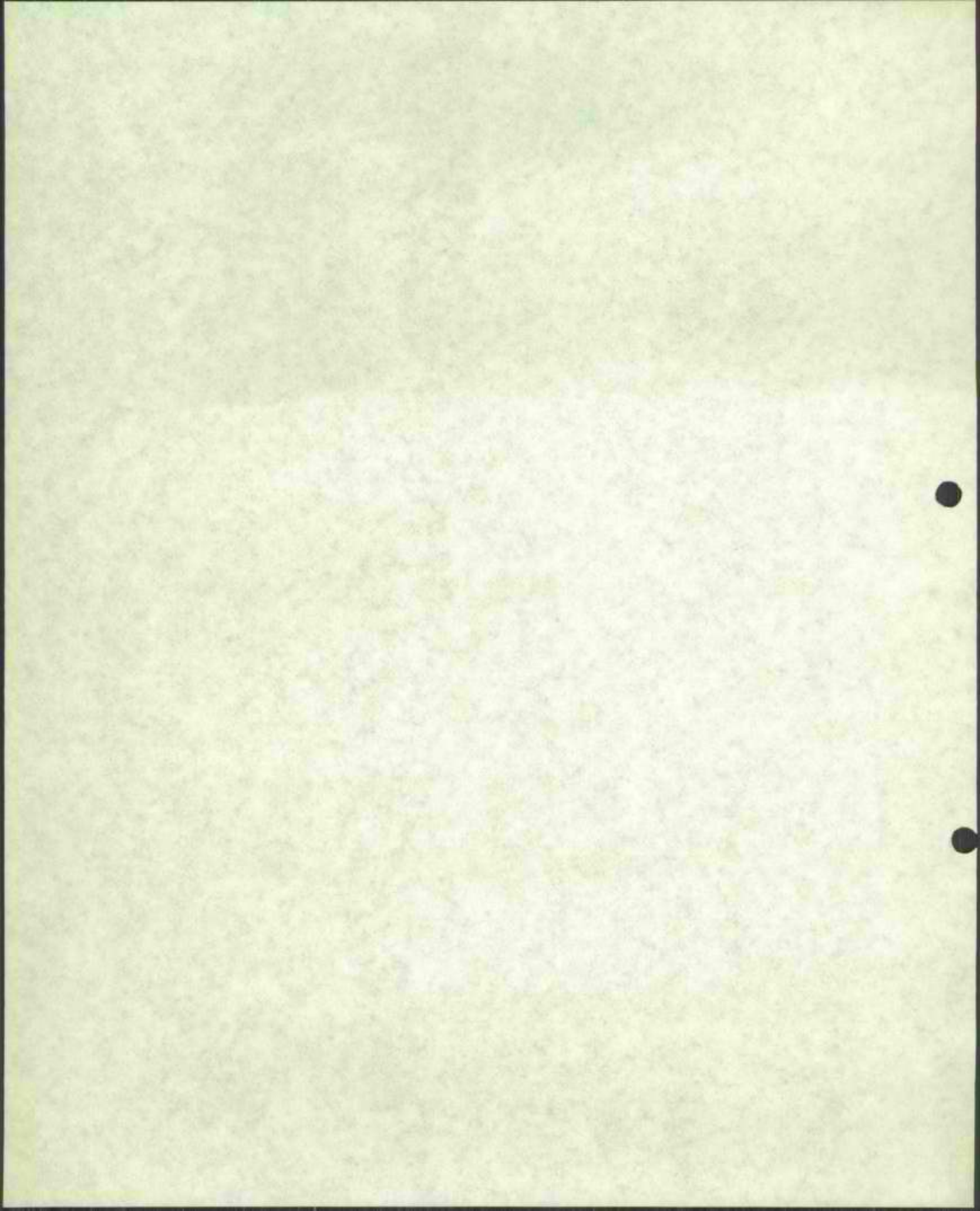

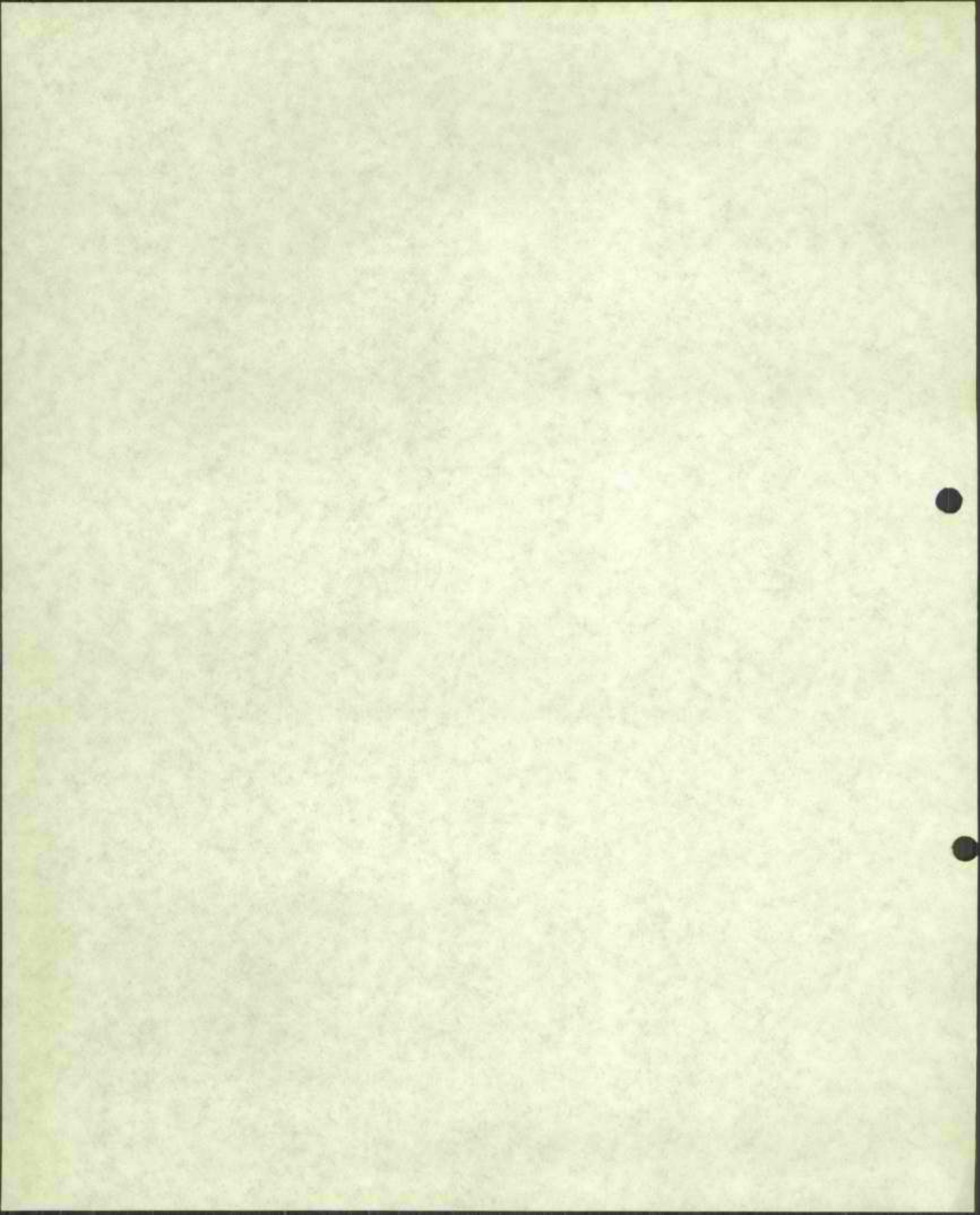

ריכוז תקציב ידאליים לשנת 1969/70

מספר הטעיף	שם הטעיף	ה מ ק ו ם	ס"ה הוצאה בלירות	סה"כ בל"י
4	משכורת	מטה	28,320	
5	"	יהודה והשומרון	121,936	
6	"	רצועת עזה וסיני	90,804	
ס"ה	משכורת		241,060	241,060 ל"י
7	רכב שירות	מטה	4,840	
8	" "	יהודה והשומרון	35,640	
9	" "	רצועת עזה וסיני	30,020	
ס"ה	רכב שירות		70,500	70,500 ל"י
10	שעות נוספות	מטה	1,080	
11	" "	יהודה והשומרון	9,000	
12	" "	רצועת עזה וסיני	7,200	
ס"ה	שעות נוספות		17,280	17,280 ל"י
13	אש"ל	מטה	1,200	
14	"	יהודה והשומרון	9,000	
15	"	רצועת עזה וסיני	6,300	
ס"ה	"		16,500	16,500 ל"י
16	הוצאות מינהל	יהודה והשומרון	15,100	
17	" "	רצועת עזה וסיני	11,500	
ס"ה	הוצאות מינהל		26,600	26,600 ל"י
				ל"י <del>371,940</del>

371,940

וצעו ותציגו עובדי מידו והנחה יעדאליים

1. עובדי מטה

מספר סדורי	הדרגה	תואר המשרה
1	י"ט	עוזר י"ד העבודה לטוחים המוחזקים
2	י"א	מ י נ ה ל ן
3	ח	מ ז כ י ר ה

2. עובדי ממלל יהודה והסומרון

מספר סדורי	הדרגה	תואר המשרה
4	ט"ז	קצין מטה מדידות
5	ט"ז	קצין מטה עבודה
6	ט"ז	קצין מטה חנוך מקצועי
7	י"ד	עוזר חינוך מקצועי
8	י"ד	עוזר חינוך מקצועי
9	ט"ז	קצין מטה תסוקה
10	י"ד	עוזר תסוקה
11	י"ד	עוזר העיוקה
12	י"ד	עוזר תסוקה
13	ח	מזכירה לנו"י תסוקה חילת
14	ד-1 טכנאים	מפקח ריבוי חומר נפץ חצי מטה

3. עובדי ממלל רצועת עזה וסיני

מספר סדורי	הדרגה	תואר המשרה
15	ט"ז	קצין מטה עבודה
16	ט"ז	קצין מטה חינוך מקצועי
17	י"ד	עוזר חינוך מקצועי
18	ט"ז	קצין מטה תסוקה
19	י"ד	עוזר תסוקה
20	י"ד	עוזר תסוקה
21	י"ד	עוזר תסוקה
22	ח	מזכירה חילת

4. מסכורה מטה

ס"ה מסכורה	מסכורה לעובד לחדש	מספר העובדים	הדרגה
1.350 ל"י	1.350 ל"י	1	י"ט
" 550	" 550	1	ז"א
" 450	" 450	1	ה'
" 2.350		3	

$$26.200 \text{ ל"י} = 12 \times 2.350$$

$$\frac{2.120}{28.320 \text{ ל"י}} = 8.1\% \text{ הפרשות ס"ה}$$

5. מסכורה עובדי ממשל - יהודה והשומרון

ס"ה מסכורה	מסכורה לעובד לחדש	מספר העובדים	הדרגה
4.200 ל"י	1.050 ל"י	4	ט"ז
" 4.250	" 850	5	ז"ד
" 500	" 500	1/2	ג-ד טכנאים
" 450	" 450	1	ה'
9.400 ל"י		10 1/2	

$$112.800 \text{ ל"י} = 12 \times 9.400$$

$$\frac{9.136}{121.936 \text{ ל"י}} = 8.1\% \text{ הפרשות ס"ה}$$

6. מסכורה עובדי ממשל - רצועת עזה ומרחב סיני

ס"ה מסכורה	מסכורה לעובד לחדש	מספר העובדים	הדרגה
3.150 ל"י	1.050 ל"י	3	ט"ז
" 3.400	" 850	4	ז"ד
" 450	" 450	1	ה'
" 7.000		8	

$$84.000 \text{ ל"י} = 12 \times 7.000$$

$$\frac{6.804}{90.804 \text{ ל"י}} = 8.1\% \text{ הפרשות ס"ה}$$

7. רכב שירות מטה

ס"ה בלירוח	ס"ה לפי 0.14	ס"ה לפי 0.18	ניצול 68-69	הקצבה 69-70 בק"מ	תיאור המשרה
4.840	1.960	2.880	רכב מזלתי	30.000	עוזר שר העבודה
4.840	1.960	2.880		30.000	ס"ה

8. רכב שירות - יהודה והשומרון

ס"ה בלירוח	ס"ה לפי 0.14	ס"ה לפי 0.18	ניצול 68-69	הקצבה 69-70 בק"מ	תיאור המשרה
4.840	1.960	2.880	27.000	30.000	קצין מטה עבודה
4.840	1.960	2.880	27.000	30.000	קצין מטה העסוקה
4.840	1.960	2.880	27.000	30.000	קצין מטה חנוך מקצועי
2.700		2.700	חדש	15.000	עוזר חינוך מקצועי
2.700		2.700	חדש	15.000	עוזר חינוך מקצועי
3.440	560	2.880	18.000	20.000	עוזר העסוקה
3.440	560	2.880	18.000	20.000	עוזר העסוקה
3.440	560	2.880	חדש	20.000	עוזר העסוקה
5.400		5.400	חדש	30.000	משימות מיוחדות
35.640	7.560	28.080		210.000	ס"ה

9. רכב שירות - רצועת עזה וסיני

ס"ה בלירוח	ס"ה לפי 0.14	ס"ה לפי 0.18	ניצול 68-69	הקצבה 69-70 בק"מ	תיאור המשרה
4.840	1.960	2.880	27.000	30.000	קצין מטה עבודה
4.840	1.960	2.880	רכב שלל	30.000	קצין מטה העסוקה
4.140	1.260	2.880	חדש	25.000	קצין מטה חינוך מקצועי
2.700	-	2.700	חדש	15.000	עוזר חינוך מקצועי
2.700	-	2.700	חדש	15.000	עוזר העסוקה
2.700	-	2.700	חדש	15.000	עוזר העסוקה
2.700	-	2.700	חדש	15.000	עוזר העסוקה
5.400		5.400		30.000	משימות מיוחדות
30.020	5.180	24.840		175.000	ס"ה

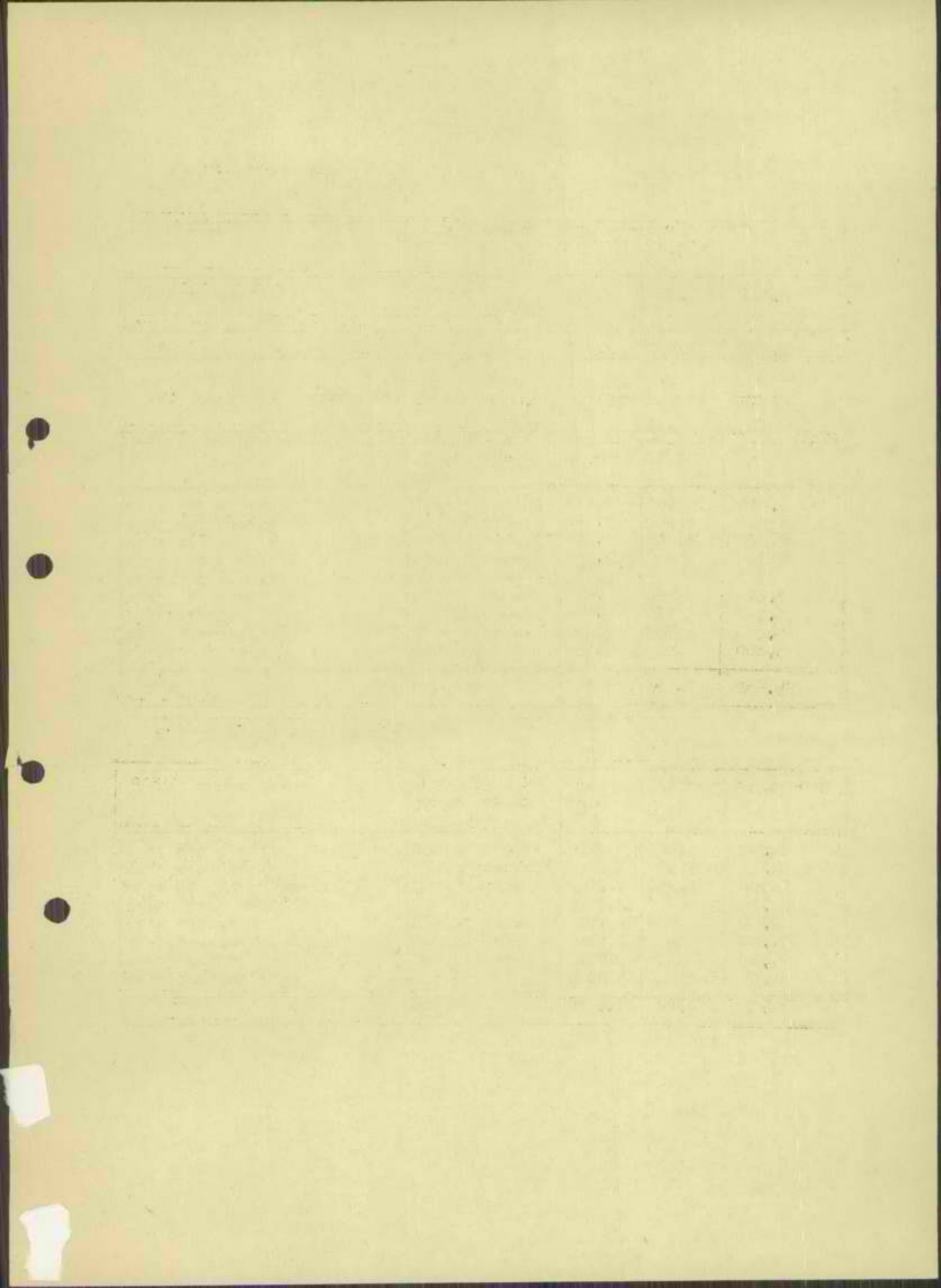

10. שעות נוספות - עובדי מטה

מספר העובדים	מכסת השעות לחודש לעובד	ס"ה שעות לחודש	ס"ה שעות לשנה	ערך השעה	ס"ה ההוצאה
2	15	30	360	3.00 ל"י	1.080 ל"י
2	15	30	360	3.00 "	1.080 "

11. שעות נוספות עובדי יהודה והשומרון

מספר העובדים	מכסת השעות לחודש לעובד	ס"ה שעות לחודש	ס"ה שעות לשנה	ערך השעה	ס"ה ההוצאה
5	30	150	1.800	5.00 ל"י	9.000 ל"י
5	30	150	1.800	5.00 "	9.000 "

12. שעות נוספות - עובדי הצועת עזה וסיני

מספר העובדים	מכסת השעות לחודש לעובד	ס"ה שעות לחודש	ס"ה שעות לשנה	ערך השעה	ס"ה ההוצאה
4	30	120	1.440	5.00 ל"י	7.200 ל"י
4	30	120	1.440	5.00 "	7.200 "



13. אט"ל עובדי מטח

מספר העובדים	אומדן הוצאה לחודש	ט"ה ההוצאה השנתית
1	100 ל"י	1,200 ל"י
1	100 ל"י	1,200 ל"י

סי"ה -

14. אט"ל עובדי ממסל ביהודה והשומרון

מספר העובדים	אומדן הוצאה לחודש	ט"ה ההוצאה השנתית
10	75 ל"י	9,000 ל"י
10	75 ל"י	9,000 ל"י

סי"ה -

15. אט"ל עובדי ממסל הצועת עזה

מספר העובדים	אומדן הוצאה לחודש	ט"ה ההוצאה השנתית
7	75 ל"י	6,300 ל"י
7	75 ל"י	6,300 ל"י

סי"ה -

16. הוצאות מינהל וארגון - ביהודה והשומרון

מספר הסעיף	שם	הצעת המסדר	הצעת האוצר
	צרכי המסדר	2,500	
	הוצאות ארגוניות שונות	1,500	
	דואר טלפון ומסלוחים	3,500	
	החזרת דמי ייחוס טלפון 5000 טחות	30,000	
	שכירות רכב (מטקס חומר נשק)	3,600	
	ר י ה ו ט	500	
	תרגום והדפסות	2,500	
	ס " ה	45,100	

17. הוצאות מינהל וארגון - ברצועת עזה וסיני

מספר הסעיף	שם	הצעת המסדר	הצעת האוצר
	צרכי המסדר	2,500	
	הוצאות ארגוניות שונות	1,500	
	דואר טלפון ומסלוחים	3,500	
	החזרת דמי ייחוס טלפון 5000 טחות	30,000	
	ר י ה ו ט	500	
	תרגום והדפסות	2,500	
	ס " ה	41,500	

הכשרה מקצועית - ע 1 ה

1. להרחיב את ההכשרה המקצועית מ-1,000 ל-2,000. להקים סניף ל-400 מלמדי.
2. לסייע ליזמים כלכליים על ידי אסון בעבודה לפועלים של המפעלים החדשים.
3. להקלות הרמה המקצועית של לומדי המקצוע.
4. להתחיל בטמול קדם מקצועי לכני נוער בגיל 14-17 ולסייע לנוער עובד בהשגת השכלה מינימום ובכתיבת חיאוריה במקצועו.

קואופרציה - ע 2 ה

1. לארגן מחדש את בריה הקואופרציה הצרכנית.
2. לעודד הקמה קואופרטיבים יצרניים, בעיקר מבוגרי הקורסים להכשרה מקצועית.
3. להכשיר מנהלי קואופרטיבים.

שקופ עזהים

1. בצוע סקר דיור סנוי ביו"ש.
  2. טפול ב-1,000 טשפחות המבקשות העכרה מהרצועה ליו"ש.
  3. יותל באיכלוס מחנה מחמה, לצדוד ופילוד ותירכה בית אוה.
  4. יתוכננו פרויקטים כפריים דוגמה מחמה ובית אוה בנפות טול-כרט ארכאללה, חברון.
  5. יוגדל בהרבה מספר העזחים העובדים בישראל באמצעות יו"ש כיום כ-2,000 בשנת 1971/2
- 8 - 7 אלפים.

ירושלים, 18.1.71

Section 1

- 1. [Faint text]
- 2. [Faint text]
- 3. [Faint text]
- 4. [Faint text]

Section 2

- 1. [Faint text]
- 2. [Faint text]
- 3. [Faint text]

Section 3

- 1. [Faint text]
- 2. [Faint text]
- 3. [Faint text]
- 4. [Faint text]
- 5. [Faint text]

Section 4

משרד העבודה  
קודם של העבודה למסתיים המוחזקים

תעסוקה - יו"ש

1. תעסוקה טבעית מלאה לכל דורש עבודה ביהודה ושומרון.
2. ביטול הסכים מאורגנים למועלי הסתיים העובדים בישראל.
3. הקמת יתר על עבודה מאורגנה ולהימק ב-"ראימים".
4. הגדלה רשת לשכוח עבודה לנשים.
5. תאום עם סרות התעסוקה בישראל לפתרון בעיות עובדות (טרי חדר, הקלטה וכו').
6. הרחבת ההשתלמויות לעובדים מקומיים.
7. שיפור בנוהלי התשלומים.
8. כריקת האפשרות להנהגה זיקה חובה למעסיקים ביהודה ושומרון.
9. עריכת טרגט לפתיחת לשכוח עבודה לנועב.

הכשרה מקצועית - יו"ש

1. הגדלה מספר חלופדים מ-1,000 ל-1,500.
2. התחלה בניה סרכז המיוצר ל-400 הלמיד בג'נין.
3. השתלמויות מזורזות לסגל ההורכה.
4. הרחבת השפול בנוער עובד.
5. הרחבת הפעולה במסגרת מועדונים טכניים.
6. הגדלה מספר ענפי הלמוד.
7. סווג מקצועי לטוגריס במקוכל בישראל.
8. הרחבת ההכשרה לנשים.

קואופרציה

לעודד פיהוח והקמה קואופרטיבים חדשים ויצרניים.

תעסוקה - עזה

1. להטל כליל אח העבודה היזומה ברצועה (למעט אל-עריש).
2. לדאוג לתעסוקה טבעית לכל דורש.
3. לספק תעסוקה מינימום לכל דורש.
4. להכין חכנית נפרדת אצא לפתרון בעיה התעסוקה באל-עריש.
5. לעודד תעסוקה אנשי אל-עריש ובדואים בישראל.
6. להגדיל התעסוקה בישראל -  
א. באמצעות יו"ש  
ב. ישירות מהרצועה.
7. להכין חכנית לעבודות יזומות במקרה של מחון כלכלי.
8. הצעה במקרה שהמחון הכלכלי יפגע בתעסוקה בישראל, יש לסריין הקציב ל-4-5 אלפים איש ליום בעבודות יזומות.

הכשרה מקצועית - 7 ז ה

1. להרחיב את ההכשרה המקצועית כ-1,000 ל-2,000. להקים מרכז ל-400 תלמידים.
2. לסייע ליזמים כלכליים על ידי אמוץ בעבודה לפועלים של המפעלים החדשים.
3. להעלות הרמה המקצועית של לומדי המקצוע.
4. להתחיל בסמול קדם מקצועי לכני נוצר בגיל 14-17 ולסייע לנוער עובד בחשבה השכלה מינימום דברכישת תיאוריה במקצועו.

קואופרציה - עזח

1. לארגן מחדש את בריח הקואופרציה הצרכנית.
2. לעודד הקמה קואופרטיבים יצרניים, בעיקר מבוגרי הקורסים להכשרה מקצועית.
3. להכשיר מנהלי קואופרטיבים.

שקופ עזחים

1. בצוע סקר דיור מנזי ביו"ש.
  2. סמול כ-1,000 משפחות המבקשות העברה מהרצועה ליו"ש.
  3. יוחל באיכלוס מחנה מחסה, צברוד ופילווד והירבה ביה אוה.
  4. יהוכננו פרויקטים כפריים דוגמה מחסה וביח אוה כנפות טול-כרם ארפאללה, הברון.
  5. יובדל מהרגה מספר העזחים העובדים בישראל באמצעות יו"ש כיום כ-2,000 בשנת 1971/2
- 7 - 8 אלפים.

ירושלים, 18.1.71

Section 1

- 1. [Faint text]
- 2. [Faint text]
- 3. [Faint text]
- 4. [Faint text]

Section 2

- 1. [Faint text]
- 2. [Faint text]
- 3. [Faint text]

Section 3

- 1. [Faint text]
- 2. [Faint text]
- 3. [Faint text]
- 4. [Faint text]
- 5. [Faint text]

Section 4

- 1. [Faint text]
- 2. [Faint text]
- 3. [Faint text]
- 4. [Faint text]

משרד העבודה  
דו"ר של העבודה לפסיכיים המותזקים

העסקה - יו"ש

1. העסקה טבעיה מלאה לכל דורש עבודה ביהודה והשומרון.
2. כימול הסכים מאורגנים לפועלי השפחים העובדים בישראל.
3. הקפדה יתר על עבודה מאורגנת ולהימנע כ-"ראיסיים".
4. הגדלה רשת לשכות עבודה לנשים.
5. תאגיד עם שרות העסקה בישראל למחרון בעיות עונתיות (פרי חדר, הקלאוח וכד').
6. הרחבת השתלמויות לעובדים מקומיים.
7. סיפור בנוהלי השלומיים.
8. בדיקה האפשרות להנהגה זיקת חובה למעסיקים ביהודה והשומרון.
9. עריכת מדגם לפתיחת לשכות עבודה לנועב.

הכשרה מקצועית - יו"ש

1. הגדלה מספר הלומדים מ-1,000 ל-1,500.
2. התחלה בניה מרכז המיועז ל-400 חלטיז כב'נין.
3. השתלמויות מזוריות לסבל ההדרכה.
4. הרחבת הספול בנוער עובד.
5. הרחבת הפעולה במסגרת מועדונים טכניים.
6. הגדלה מספר ענפי הלמוד.
7. סווג מקצועי לנוברים כמקובל בישראל.
8. הרחבת החכשרה לנשים.

קואופרציה

לעודד פיתוח והקמה קואופרטיבים חרשים ויצרניים.

העסקה - עזה

1. להטל כליל את העבודה היזומה ברצועה (למעט אל-עריש).
2. לראוב לעסקה טבעיה לכל דורש.
3. לספק העסקה מינימום לכל דורש.
4. להכין חכניה נחרת אמצ למחרון בעיה העסקה באל-עריש.
5. לעודד העסקה אנשי אל-עריש וברואים בישראל.
6. להגדיל העסקה בישראל -
  - א. באמצעות יו"ש
  - ב. ישירות מהרצועה.
7. להכין חכניה לעבודות יזומות במקרה של פתון כלכלי.
8. הצרת במקרה שהפתון הכלכלי יפגע בהעסקה בישראל, יש לשריין הקציב ל-4-5 אלפים איש **ליום בעבודות יזומות.**



NOTES

Section 1

- 1. ...
- 2. ...
- 3. ...
- 4. ...
- 5. ...
- 6. ...
- 7. ...
- 8. ...

Section 2

- 1. ...
- 2. ...
- 3. ...
- 4. ...
- 5. ...
- 6. ...
- 7. ...
- 8. ...

Section 3

- 1. ...
- 2. ...
- 3. ...
- 4. ...
- 5. ...
- 6. ...
- 7. ...
- 8. ...
- 9. ...
- 10. ...

מצע לדיון: ביצוע תקציבי הפיתוח של הסטחים המוחזקים

1. תקציב הסטחים המוחזקים מחולק לתקציבי פיתוח ותקציב רגיל. בהתאם לסיכומים קודמים התקציב הרגיל מכווץ ע"י המטריים, בעוד שבביצוע תקציב הפיתוח היה באמצעות המוטל הצבאי. מסמך זה בא להציע החלטה נוהל ביצוע התקציב הרגיל על חלק מסוים.

2. תקציב הפיתוח בביצוע משרדי הממשלה

סעיפי תקציב הפיתוח שאין להם השלכות לגבי הביצוע השוטף של מדיניות הממשל והיעוד שלהם נקבע לפני החלטה שנת התקציב, יועמדו לביצוע ישיר של המשרדים בחלילה כל שנה תקציב. בסעיפים אלה יכללו: סקרי ומפעלי מים בחקלאות, פיתוח החקלאות, הלואה לחבי האריות וקרור, פיתוח תירות, בנייה בחי ספר, אחזקה והכשרת כבישים בגולן (שלא נעשה באמצעות בעסקה יזומה).

3. תקציבי פיתוח בביצוע הממשל הצבאי

סעיפי תקציב הפיתוח המוכפבים בעיקר ע"י מדיניות שכר וענש של הממשל וצרכי התעסוקה היזומה (אוהו דין יחול לגבי סעיפים שיעודם לא הוכנן באופן סופי לפני החלטה שנת התקציב) יוחזקו במרוכז במפקדות האזורים ויבוצעו באופן שוטף ע"י המטריים, בתאום מלא עם מפקדות האזורים. בסעיפים אלה יכללו: יעור ושמורות טבע, כבישים ודרכים, בניה, וכל יתר הסעיפים של התעסוקה היזומה, הלואות פיתוח לרשויות מקומיות, קרן הלואות, פילוח אשח החשמל, ועבודות פיתוח שונות.

4. במידה והממשלה, כחוצאה מסנויים במדיניותה, תבקש לבכנים שינויים יסודיים בתחום העבודה לאזור זה או אחר, יתקיים דיון מחדש על חלוקת התקציב מבלי להיות כבולים לחלוקה הבסיסית הראשונה למשרדים השונים.

מדינת ישראל

לשכת עוזר שר הבטחון

הקדחה, י"ג תשרי תשכ"ח  
3 אוקטובר 1968  
פל. 257260

מסי  
ני/2269

*אשר משה*

*מ"א - מ"ב*

*מ*

*העקבות*

מנהל משרד הביטחון  
ר/אלוף אבי אור  
המזרח המזרחי אזוריים

הנדון: הצעת המודיעין לתקציב השנים 1969/70

יצ"ב המצא לתקציב הסכמים לשנת 1969/70, כפי שרובחז  
במקרה המזרחי כהיום עם נציגי המודיעין השונים.

*בבכה*  
*3*

ב. אלמור, סג"ל

OFFICE OF THE

SECRETARY OF THE

STATE

NO.

1886-87

1886

1887

1888

STATE OF NEW YORK

IN SENATE

JANUARY 1888

1888

1889

הצעת המשדרים לתקציב השטחים 1969/70 (באלפי ל"י)

שם המשדר	תקציב מאושר ל - 1968/69	חוספת מבוקשת ע"י המשדר ל - 1969/70	הערות
סה"כ תקציב הוצאות	126,837	49,440	התקציב המאושר ל-68/69 אינו כולל רזרבה בסך 12,663
<u>סה"כ תקציב רגיל</u>	<u>97,337</u>	<u>25,648</u>	
משרד ראש הממשלה	256	147	
משרד האוצר	1,492	176	
משרד הבריאות	10,378	1,502	
משרד הדתות	465	196	
משרד החינוך	32,331	7,354	
משרד החקלאות	3,582	1,747	
משרד המסחר והתעשייה	156	10	
משרד התיירות	90	140	
משרד ובהי סוהר	14,161	-	
משרד המשפטים	2,421	1,408	
משרד הסעד	8,043	2,942	
משרד העבודה	3,100	1,696	
משרד הפנים	5,464	2,120	
משרד החבורה	321	1,223	
רשות השידור	1,500	-	
המינהל האזרחי	1,877	1,090	
משרד הדואר	4,305	204	
אפוסטרופוס	1,395	143	
רשות הגנים	-	50	
שכר והוצאות	5,400	-	
לעובדים ישראלים רזרבה 10% ממשכורות מקומיים	-	3,500	לכיסויי זחילה שכר והתיקרויות צפויות, יחולק לסעיפי השכר במשרדים השונים.
הוצאות כלליות - מחקרים	600	-	
<u>סה"כ תקציב פיתוח</u>	<u>29,500</u>	<u>23,792</u>	
משרד העבודה	16,075	7,575	
משרד החקלאות	3,320	9,842	
משרד הפנים	3,000	-	
משרד הפיתוח	500	2,000	
שונות	6,605	1,875	
קרנות להלוואה	-	2,500	

הצעת תקציב השטחים - 1969/70 (באלפי ל"י)

הערות	חוספת מבוקשת ע"י המשרד ל- 1969/70	תקציב מאושר ל- 1968/69	שם המשרד/ פרוט
	25,648	97,337	ס"ה תקציב רגיל
הוצאות הלשכה המרכזית לסטטיסטיקה.	147	256	משרד ראש הממשלה
	97	183	יו"ש
	50	73	עזה
חוספת להקמת יחידת מבדק פנימי ושונוח.	176	1,492	משרד האוצר
	104	1,040	יו"ש
	70	445	עזה
	2	7	רמת הגולן
	1,502	10,378	משרד הבריאות
	663	5,287	יו"ש
הגדלת מחיר יום כלכלה מ-1.50 ל-2.00 ל- חוספת מרפאות ניידות, תחנות עזרה ראשונה, ציוד רפואי וכו'.	163	4,795	מזון שונוח
	500		עזה
אימוץ ע"י ביה"ח תל-השומר.	200		בית חולים באל-עריש
חיסונים נגד שחפת וחצבת, וגלולות נגד הריון.	300		אישפוז חוץ בישראל
חוספת מרפאה והרחבת הטיפול באם ובילד.	205		רפואה מונעת
	37	193	רמת הגולן
הקמת מרפאות נוספות, חדר חולים באבו- רודם, מלחמה במלריה, קורס חובשים.	97	103	מרחב שלמה
	196	465	משרד הדתות
	170	265	יו"ש
כולל 100 אלף למערת המכפלה	120		שיפוץ מקומות קדושים הלואות ושרותים דתיים לשומרונים
חוספת לאחזקת ושמירת מקומות קדושים	50		עזה
	13	165	רמת הגולן
	6	35	מרחב שלמה
	7	-	

הערות	חוספת מבוקשת ע"י המשרד ל-1969/70	הקציב מאושר ל-1968/69	סם המשרד / פרוט
	<u>7,354</u>	<u>32,331</u>	<u>משרד החינוך</u>
	<u>4,692</u>	<u>25,948</u>	<u>יו"ש</u>
חוספת 800 מורים ועובדים.	2,000		משכורות
	1,552		הוצאות אחרות
	140		ארכיאולוגיה
	1,000		בינוי בתי ספר
	<u>2,553</u>	<u>5,891</u>	<u>עזה</u>
חוספת 6 מפקחים, 330 מורים, 110 שרתים.	1,358		משכורת
	135		בדק בית
ספרים חדשים ל-40 אלף תלמיד.	1,000		ספרים
שרותי בריאות וכיבוי אש בבתי"ס	60		שונות
וחומרים לבתי"ס.			
	<u>73</u>	<u>471</u>	<u>רמת הגולן</u>
הקמת 6 בתי"ס בס"ה.	<u>36</u>	<u>21</u>	<u>מרחב שלמה</u>
	<u>1,747</u>	<u>3,582</u>	<u>משרד החקלאות</u>
חוספת בעיקר לצורכי ניתוח חקלאות	<u>1,500</u>	<u>2,896</u>	<u>יו"ש</u>
לא הוגש פרוט			
	<u>190</u>	<u>633</u>	<u>עזה</u>
חוספת 78 עובדים	150		משכורת
	40		פיקוח על שיווק
לא הוגשה דרישה ע"י משרד החקלאות	<u>-</u>	<u>50</u>	<u>רמת הגולן</u>
קידוח 10 בארות, אחזקת בארות, יעוץ	<u>57</u>	<u>3</u>	<u>מרחב שלמה</u>
לחקלאות, תכנון בבניה סכרי אגירה.			
	<u>10</u>	<u>156</u>	<u>משרד המסחר והתעשייה</u>
	10	80	יו"ש
		76	עזה
	<u>140</u>	<u>90</u>	<u>משרד התיירות</u>
חוספת לשכוח תיירות	50	80	יו"ש
פתיחה לשכח תיירות	50	-	עזה
חוספת להקמת מצפורים לתיירות	40	10	רמת הגולן

הערות	חוספת מבוקשת ע"י המשרד ל- 1969/70	תקציב מאושר ל- 1968/69	שם המשרד / פרוט
דרישה המשרד לא מוגשת כאמצעות מפקדות האזורים	-	14,161	משטרה ובתי סוהר
	-	8,108	יו"ש
	-	6,053	עזה
	1,408	2,421	משרד המשפטים
חוספת חוליות עבור הסדר קרקעות	218	1,282	יו"ש
	1,190	1,139	עזה
45			פתיחה משרדים באל-עריש ושנוי במבנים
70			משכורת
1,000			מבצע הסדר קרקעות
75			הוצאות שונות
2,942		8,043	משרד הסעד
722		4,003	יו"ש
2,080		3,723	עזה
15 אלף תמיכות סעד באל-עריש, והגדלת התמיכה ברצועה	900		תמיכות ישירות
הזנת 6,000 ילד.	280		הזנת ילדי בתי"ס באל- עריש
השלמת מנוח מזון של קאר ל-46 אלף נזקקי סעד (חוספת קמח)	900		חלוקת מנות מזון
הגדלת גובה תמיכת הסעד	101	56	רמת הגולן
	39	261	מרחב שלמה
	1,696	3,100	משרד העבודה
	1,444	2,456	יו"ש
23			איגוד שיחופי נפיקוח יהסי עבור
1,100			חינוך מקצועי
180			לשכות עבודה
141			מע"צ



שם המשרד / פרוט	תקציב מאושר ל- 1968/69	תוספת מבוקשת ע"י המשרד ל-1969/70	הערות
<u>עזה</u>	<u>620</u>	<u>250</u>	
משכורת חינוך מקצועי		50 200	תוספת 14 עובדים למע"צ ו-8 לשרות תעסוקה
<u>רמת הגולן</u>	<u>24</u>	<u>2</u>	
<u>משרד הפנים</u>	<u>5,464</u>	<u>2,120</u>	
<u>יו"ש</u>	<u>4,183</u>	<u>1,750</u>	
פתיחה משרד מרשם חושבים מענקים לעיריות החזר מס רכוש לעיריות החזר מס דלק לעיריות		50 200 300 (-) 1,800	
<u>עזה</u>	<u>1,158</u>	<u>375</u>	
משכורת פתיחה משרדים חדשים שרותי כבאות משכורת שייכים		100 70 165 40	תוספת 37 עובדים תוספת 19 כבאים, ו-120 אלף להוצאות תוספת למשכורת שייכים בסיני.
<u>רמת הגולן</u>	<u>100</u>	<u>5 (-)</u>	
התקנה ושיפוץ רשתות חשמל ומים בכפרים הקמת ארגון מוניציפלי		90 (-) 85	הסעיף מעובר לתקציב פיתוח
<u>מרחב שלמה</u>	<u>25</u>	<u>-</u>	
<u>משרד התחבורה</u>	<u>321</u>	<u>1,223</u>	
<u>יו"ש</u>	<u>170</u>	<u>1,080</u>	
יחידות המשרד בטיחות בורכים		80 1,000	
<u>עזה</u>	<u>102</u>	<u>172</u>	
משכורת הדרכה ומכשירים סקרים ומתקני ביטוח		40 42 90	תוספת 12 עובדים סקרי תעבורה בורכים, ומתקני וסידורי בטיחות המשרד אינו מבצע פעולות תעבורה, ברמת הגולן
<u>רמת הגולן</u>	<u>49</u>	<u>29 (-)</u>	

שם המשרד / פרוט	התקציב המאושר ל-1968/69	חוספת מבוקשת ע"י המשרד ל - 1969/70	הערות
רשות השדור	1,500	-	
יו"ש	1,000	-	
עזה	500	-	
המנהל האזרחי	1,877	1,090	
יו"ש	1,050	570	
מטה הממשל מושלים ונציגויות החזר מכס ומבדק פנימי חידוש רכב		150	
עזה	599	30 (-)	(יועבר למשרדי הפנים והאוצר)
גפת מרכז סיני ורזרבה חידוש רכב		250	
רמת הגולן	228	200	
מרחב שלמה	-	50	
משרד הדואר	4,305	204	
יו"ש	2,098	2	ההצעה אינה כוללת שיקום והרחבת רשתות טלפונים
עזה	2,170	200	הרחבת מרכזי עזה
רמת הגולן	37	2	
אפוסטרופוס	1,395	143	
יו"ש	523	-	
עזה	652	340	חוספת לעיבוד מטעים 250 אלף ולשמירת ותפוס חזקה והחזקה נכסי דיור 90 אלף הסעיף השקעות בפיתוח שטחים הועבר לתקציב הפיתוח.
רמת הגולן	220	197 (-)	
רשות הגנים	-	50	לכיסוי הפסדים האחזקה אחרים ביו"ש
שכר והוצאות לעובדים ישראלים	5,400	-	
יו"ש	4,000	-	
עזה	1,200	-	
רמת הגולן	200	-	
רזרבה 10% ממשכורת מקומיים	-	3,500	לכיסויי זחילה שכר והתיקרויות צפויות
יו"ש	-	2,500	
עזה	-	1,000	

שם המשרד - פרוט	תקציב מאושר ל- 1968/69	חוספה מבוקשה ע"י המשרדים ל- 1969/70	הערות
סה"כ תקציב פיתוח	29,500	23,792	
<u>משרד העבודה</u>	<u>16,075</u>	<u>7,575</u>	
<u>יהודה ושומרון</u>	<u>9,000</u>	<u>(-) 3,200</u>	
הכשרת כבישים ודרכים בניה ציבורית ועבודות יזומות	8,200	(-) 3,200	
	800	-	
<u>עזה</u>	<u>4,000</u>	-	
כבישים ודרכים בניה ציבורית	3,150	-	
	850		
<u>רמת הגולן</u>	<u>2,725</u>	<u>9,775</u>	
כבישים ודרכים בניה ציבורית	2,475	9,525	תוכנית כוללת של 11½ מליון לאחזקה ופיתוח כבישים ברמה ו-½ מליון לדרכי גישה לכפרים
בינוי כחי ספר	250	-	
	-	250	
<u>מרחב שלמה</u>	<u>350</u>	<u>1,000</u>	
כבישים ודרכים תיקון ואחזקה כבישים ודרכים	350	-	תעסוקה ע"י מקומיים
	-	1,000	תיקון כבישים ושיפוץ דרכים פנימיות בביצוע מע"ץ. אין הערכה כספית, וההוצאה תהיה גבוהה בהרבה
<u>משרד החקלאות</u>	<u>3,320</u>	<u>9,842</u>	
<u>יהודה ושומרון</u>	<u>2,864</u>	<u>456</u>	
יעור ושמורה טבע מפעלי מים	980	(-) 280	
סקרי מים וחקלאות	1,500	500	
	384	236	
<u>עזה</u>	<u>207</u>	<u>9,185</u>	
סקרי מים וחקלאות תמריצי יצוא	207	300	תמריצים ליצוא פרי הדר, ותמריצי יצוא לירדן תמורה דינרים. צריך להכלל בתקציב המדינה.
	-	2,500	
בנייה קרנפיקנה בליה נמל דיג	-	75	
שיפור מפעלי מים	-	2,000	
פיתוח עין - חודרית - קוסימה	-	500	
	-	500	

הערות	חוספת מבוקשת ע"י המשרד ל- 1969/70	תקציב מאושר ל- 1968/69	שם המשרד / פרוט
	150	-	סקרי דיג
	60	-	זרעי קיקיון
לא מאושר !?	1,200	-	מענק לבית-אריזה כרמי
	1,900	-	הלואות לשכונני מים ובתי אריזה
	<u>201</u>	<u>249</u>	<u>רמת הגולן</u>
	50	200	יעור ושמרוח טבע
	160	40	מפעלי מים
	9 (-)	9	סקרי מים
	-	<u>3,000</u>	<u>משרד הפנים</u>
	-	<u>2,500</u>	<u>יו"ש</u>
	1,000 (-)	2,500	הלואות פיתוח לרשויות מקומיות
	1,000	-	קרן הלואות לעיריות
	-	<u>500</u>	<u>עזה - הלואות פיתוח לרשויות מקומיות</u>
	<u>2,000</u>	<u>500</u>	<u>משרד הפיתוח</u>
	1,000	-	יו"ש פיתוח רשת חשמל
	1,000	-	עזה - פיתוח רשת חשמל
	-	500	רמת הגולן - חשמל
	<u>1,875</u>	<u>6,605</u>	<u>שונות</u>
	<u>440 (-)</u>	<u>2,320</u>	<u>יו"ש</u>
	1,000	-	בינוי תחנה מכס בגשר אלנבי
	1,440 (-)	2,320	רזרבה לעבודות פיתוח
	<u>1,200</u>	<u>4,000</u>	<u>עזה</u>
	-	900	החזקת מסלות ברזל ומניעת סחף חול נודד
	-	2,600	עבודות שובות ורזרבה
	-	500	מחקרים גיאפיזים
	1,200	-	העסקה באל-עריש

הערות	חוספת מבוקשת ע"י המשרד ל - 1969/70	חקציב מאושר ל - 1968/69	שם המשרד / פרוט
	<u>1,115</u>	<u>135</u>	<u>רמת הגולן</u>
הסעיף היה כלול בחקציב הרגיל ב-68/9	200	-	השקעות בפיתוח בשטחים
	451	135	עבודות שונות
	500	-	רזרבה לעבודות פיתוח
	<u>-</u>	<u>150</u>	<u>מרחב שלמה</u>
	-	150	עבודות פיתוח שונות
הקמת אכסניות, הכשרת חופי רחצה הכשרת חניונים, שילוט וכו'; אין הערכה חקציבית !	-	-	פיתוח התיירות באיזור
	<u>2,500</u>	<u>-</u>	<u>קרנות</u>
	1,500	-	יו"ש - קרנות להלואות לחקלאות העשיה ותיירות
	1,000	-	עזה - קרנות לבלואות לחקלאות העשיה ותיירות

תקציב 2019. מיליון שקלים (כ"א. כ"א. כ"א.)

תקציב	תקציב	תקציב	תקציב	תקציב	תקציב	תקציב	תקציב	תקציב	תקציב	תקציב	תקציב
תקציב	תקציב	תקציב	תקציב	תקציב	תקציב	תקציב	תקציב	תקציב	תקציב	תקציב	תקציב
9,000	800	8,200	2,846	2,029 (כ"א. כ"א. כ"א.)	-	-	27	690	100	-	11
4,000	850	3,150	580	196	-	135	-	160	32	57	30
2,475	-	2,475 (כ"א. כ"א. כ"א.)	24	-	24	-	-	-	-	-	11
350	-	350 (כ"א. כ"א. כ"א.)	-	-	-	-	-	-	-	-	11
15,825			3,450								

מיליון 19

נספח ב'  
 Capital  
 Expend  
 27

הצעת תקציב הלשכה המרכזית לסטטיסטיקה בשטחי הממשל\*  
 (1968/69 1967/68)

1968/69				1967/68				ה נ ו ש א
סה"כ	אגף התקציבים	ממשל הרצועה	ממשל הגדה	סה"כ	אגף התקציבים	ממשל הרצועה	ממשל הגדה	
100,000		20,000	80,000	30,000		10,000	20,000	1. דמוגרפיה
10,000		4,000	6,000					2. בריאות
45,000		15,000	30,000	10,000		4,000	6,000	3. חינוך
6,000		2,000	4,000					4. משפטים
30,000		10,000	20,000	10,000		2,000	8,000	5. מחירים
120,000		40,000	80,000	20,000		7,000	13,000	6. כוח אדם והעסוקה
105,000		30,000	75,000	5,000		1,000	4,000	7. חקלאות
50,000		15,000	35,000	6,000		2,000	4,000	8. תעשייה ומלאכה
20,000		7,000	13,000	5,000		1,500	3,500	9. בניה ועבודות ציבוריות
18,000		5,000	13,000					10. סחר ושירותים
136,000	136,000			35,000	35,000			11. סקר הגורה (מאזן שלומים, סחר חוץ וכו')
20,000	20,000							12. כספים, ביטוח וכו'
100,000	44,000	22,000	34,000					13. חשבונאות לאומית
760,000	200,000	170,000	390,000	122,000	35,000	28,500	59,500	סך הכל

\* בהנחה של איסוף חומר ע"י עובדים מקומיים.

ירושלים, 17.8.70

אל : ח/א גזיה, סטודנט הכתרון

הנדון: הקצבת סטודנט העבודה ברצועת קצה

מג"מ העצה הקצבת סטודנט העבודה לשנה 1971/72.

אבקשן לשלוח אותי בכל הדיונים שיערכו בנושא ולא להגיש  
לאגף החקירות סכומים שונים שתצטוו עלי ברור סופרם אמי.

ב ב ר כ ה

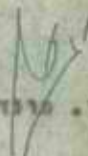

י. מונדק

- העמק: ל. לבר אסף מנחם, הטב סטודנט העבודה /  
2. לבר שמואל מלך, האוצר, אגף החקירות ✓  
3. לבר קיבוץ יאיר, סטודנט הכתרון ✓  
4. לבר אורי גיה, האוצר, קצה



לתיק

ירושלים, 30.8.70

אל : ה/א בזיה, משרד הכטחון

הנדון: הקציב העברה עזחים ליו"ש

מצר"ם הצעה הקציב העברה עזחים ליו"ש לשנת  
1971/72.

אודה לך אם תזמן דיון בנדון בהקדם האפשרי.

כ ב ר כ ה



י. פונדק

התקן למר אסף מנחם, חשב משרד העבודה  
למר שמואל מלי, אגף התקציבים  
למר קיבץ יאיר, משרד הכטחון  
למר דוד אלמנדר, האוצר יו"ש

מגמות יסוד לקליטת עזתים ביו"ש  
בשנת 1971/2

---

1. תורחב מסגרת הקליטה של עזתים ביו"ש 75 משפחות בממוצע חודשי (500 נפש).
2. יוחל באכלוס מחנה פחמה ותורחב הקליטה בחרבת בית אווה.
3. יתוכננו פרויקטים כפריים דוגמת פחמה ובית אווה בנפות טול-כרם ורמאללה.
4. יוגדל בהרבה מספר העזתים העובדים בישראל באמצעות יו"ש כיום כ-2,000 בשנת 1971/2 8 - 7 אלפים.

הצעה האוצר	הצעה הקציב לטנת 71-72	הקציב מאוסר לטנת 70-71	מסדר העבודה	סעיף 18
	72.500	60.000	קליטת עזחים ביהודה ושומרון	185
	<u>53.000</u>	<u>40.500</u>	<u>פעולות</u>	
	24.000	17.500	מענקים לעובדים בקליטה (4) (6)	101/43
	17.000	15.000	מענקים לעובדים בגיוס בעזה (5)	111/40
	12.000	8.000	עובדים ארעיים בלשכות העבודה (2) (3)	101/35
	<u>16.500</u>	<u>16.500</u>	<u>מינהל וארגון</u>	
	1.000	1.000	הוצאות ארגוניות טונוח	744
	4.000	4.000	צרכי מסדר	745
	3.000	3.000	החזקת הבית - טכר דירה	763
	4.000	4.000	דואר כלפונים ומסלוחים	767
	2.000	2.000	טרחה, חומרים וכלים	769
	2.500	2.500	טכירון רכב	784
	<u>3.000</u>	<u>3.000</u>	<u>הוצאות חד-פעמיות</u>	
	3.000	2.000	ריהוט וציוד מסרדי	801
	-	1.000	ציוד מטקי	802

מעקדת איזור יהודה ושומרון

משרד העבודה

הצעת האוצר	הצעת תקציב לשנת 71-72	תקציב מאוסר לשנת 70-71	משרד העבודה	סעיף 18
	115,000	60,000	קליסת עזתים ביו"ט - עובדים ישראליים	1866
	50,000	20,000	עובדים ישראליים ארעיים להעברה עזתים (2) (5)	101/25
	15,000	8,000	לעות נוספות	101/17
			<u>מינהל וארגון</u>	
	20,000	12,000	נסיעות בארץ, אס"ל והובלה	785
	30,000	20,000	רכב סרות ורכב אישי (3) (4)	786

LIFE TEST

DATE TESTED

DATE	DESCRIPTION	TIME	TEMP.	REMARKS
1911	White wood preservative	10:00	100°F	...
1911	White wood preservative	10:00	100°F	...
1911	White wood preservative	10:00	100°F	...
1911	White wood preservative	10:00	100°F	...
1911	White wood preservative	10:00	100°F	...
1911	White wood preservative	10:00	100°F	...

מסד העבודה  
 עוזר טר העבודה לטטחים המוחזקים

העברה עזמים 1971/2

פ ת ר ח

	187,000	-	.1 מנגנון יראלי וערבי
	1,100,000	-	.2 דיור למטפחות מועברות
	60,000	-	.3 מענקים
	60,000	-	.4 המריצים לראיסים
	<hr/>		
1,407,000	1,407,000		
	100,000	-	.5 השלמת פחמה
	100,000	-	.6 השלמת בית עווה
	200,000	-	.7 הקתייה בכפר נפת רמאללה
600,000	200,000	-	.8 הקתייה בכפר נפת טול-כרם
	<hr/>		
2,007,000	600,000		

מגמות יסוד לקליטת עזתים ביו"ס  
בשנת 1971/2

---

1. תורחב מסגרת הקליטה של עזתים ביו"ס 75 משפחות במוצע חודשי (500 נפש).
2. יוחל באכלוס מחנה פחמה ותורחב הקליטה בחרבה בית אווה.
3. יתוכננו פרויקטים כפריים דוגמה פחמה ובית אווה בנפות טול-כרם ורמאללה.
4. יוגדל בהרבה מספר העזתים העובדים בישראל באמצעות יו"ס כיום כ-2,000 בשנת 1971/2 8 - 7 אלפים.

1914

1914

1914

1. 1914
2. 1914
3. 1914
4. 1914

1914



הצעה האוצר	הצעה הקציב לטנת 71-72	הקציב מאוטר לטנת 70-71	מסרד העבודה	סעיף 18
	72.500	60.000	קליטה עזרים ביהודה ושומרון	185
	<u>53.000</u>	<u>40.500</u>	<u>פעולות</u>	
	24.000	17.500	מענקים לעובדים בקליטה (4) (6)	101/43
	17.000	15.000	מענקים לעובדים בביום בעזה (5)	111/40
	12.000	8.000	עובדים ארעיים בלשכות העבודה (2) (3)	101/35
	<u>16.500</u>	<u>16.500</u>	<u>מינהל וארגון</u>	
	1.000	1.000	הוצאות ארגוניות טונוח	744
	4.000	4.000	צרכי מסרד	745
	3.000	3.000	החזקת הבית - טכר דירה	763
	4.000	4.000	דואר טלפונים ומטלוחים	767
	2.000	2.000	טרוחיים, חומרים וכלים	769
	2.500	2.500	טכירות רכב	784
	<u>3.000</u>	<u>3.000</u>	<u>הוצאות חד-פעמיות</u>	
	3.000	2.000	ריהוט וציוד מסרדי	801
	-	1.000	ציוד מטקי	802

מפקדת איזור יהודה ושומרון

משרד העבודה

הצעת האוצר	הצעת חקציב לשנת 71-72	חקציב מאושר לשנת 70-71	משרד העבודה	סעיף 18
	115,000	60,000	קליטה עזתים ביו"ט - עובדים ישראליים	1866
	<u>50,000</u>	20,000	עובדים ישראליים ארעיים להעברת עזתים (2) (5)	101/25
	15,000	8,000	סעות נוספות	101/17
			<u>מינהל וארגון</u>	
	20,000	12,000	נסיעות בארץ, אס"ל והובלה	785
	30,000	20,000	רכב סרות ורכב אישי (3) (4)	786

STATE OF TEXAS

1907

DATE	DESCRIPTION	AMOUNT	BALANCE	TOTAL
1907	...	...	...	...
1907	...	...	...	...
1907	...	...	...	...
1907	...	...	...	...
1907	...	...	...	...
1907	...	...	...	...
1907	...	...	...	...

מסדד העבודה  
 עוזר טר העבודה לטטחים המוחזקים

העברה עזתיה 1971/2

פ ת ו ח

	187,000	-	1. מנגנון זטראלי וערבי
	1,100,000	-	2. דיור למטפחות מועברות
	60,000	-	3. מענקים
	60,000	-	4. חמריצים לראיסיים
	<hr/>		
1,407,000	1,407,000		
	100,000	-	5. הטלמה פחמה
	100,000	-	6. הטלמה בית עווה
	200,000	-	7. תטחית בכפר נפה רמאללה
600,000	200,000	-	8. תטחית בכפר נפה טול-כרם
	<hr/>		
2,007,000	600,000		

מפקדת כוחות צה"ל ברצועת

עזה וסיני

מנהל אזרחי - משרד האוצר

עזה, 27.8.70

חיק, ח/2364

מר י. פונדק.  
מר ח. שגיב.  
מר י. מרגלית.  
מר י. דגן.  
מר פ. מזרחי.  
חשב משרד העבודה.  
עומא"כ.  
מר י. קיבץ.

הנדון: תקציב משרד העבודה.

1. הנני בא לסכם את הסיכוב הראשון של תקציב משרדכם לשנת החקציב הבאה וכדלקמן:

א. תקציב 1970/71	4,338 אלף ל"י
ב. תקציב 1971/72	5,628 -"
ג. ס"ה חוספה	1,290 -"
2. ע"מ למנוע אי הבנות: חוספה זו אושרה ע"י לשכת תיאום השטחים - טרם אושרה ע"י אגף החקציבים והיא מועליה כהצעה.
3. סעיפי הפעולות החדשים והחוספות שאושרו, בשלב זה, הם:

א. פתיחה לשכוח עבודה חדשה + שומרים	60 אלף ל"י
ב. הרחבת החינוך המקצועי	500 -"
ג. חוספה לאחזקה כבישים	730 -"
4. נודה לכם באם תגישו הצעת תקציב מחוקנת, מאושרה ע"י הנהלת המשרד, בצירוף דברי הסבר מפורטים לא יאוחר מאריך 15 ספט' 1970

ב כ ה, ה

א. קמ"ט  
גיא אוצר

1947  
1948  
1949  
1950  
1951  
1952  
1953  
1954  
1955  
1956  
1957  
1958  
1959  
1960  
1961  
1962  
1963  
1964  
1965  
1966  
1967  
1968  
1969  
1970  
1971  
1972  
1973  
1974  
1975  
1976  
1977  
1978  
1979  
1980  
1981  
1982  
1983  
1984  
1985  
1986  
1987  
1988  
1989  
1990  
1991  
1992  
1993  
1994  
1995  
1996  
1997  
1998  
1999  
2000  
2001  
2002  
2003  
2004  
2005  
2006  
2007  
2008  
2009  
2010  
2011  
2012  
2013  
2014  
2015  
2016  
2017  
2018  
2019  
2020  
2021  
2022  
2023  
2024  
2025

1947  
1948  
1949  
1950  
1951  
1952  
1953  
1954  
1955  
1956  
1957  
1958  
1959  
1960  
1961  
1962  
1963  
1964  
1965  
1966  
1967  
1968  
1969  
1970  
1971  
1972  
1973  
1974  
1975  
1976  
1977  
1978  
1979  
1980  
1981  
1982  
1983  
1984  
1985  
1986  
1987  
1988  
1989  
1990  
1991  
1992  
1993  
1994  
1995  
1996  
1997  
1998  
1999  
2000  
2001  
2002  
2003  
2004  
2005  
2006  
2007  
2008  
2009  
2010  
2011  
2012  
2013  
2014  
2015  
2016  
2017  
2018  
2019  
2020  
2021  
2022  
2023  
2024  
2025

1947-1950

1. 1947-1950  
2. 1951-1952  
3. 1953-1954  
4. 1955-1956  
5. 1957-1958  
6. 1959-1960  
7. 1961-1962  
8. 1963-1964  
9. 1965-1966  
10. 1967-1968  
11. 1969-1970  
12. 1971-1972  
13. 1973-1974  
14. 1975-1976  
15. 1977-1978  
16. 1979-1980  
17. 1981-1982  
18. 1983-1984  
19. 1985-1986  
20. 1987-1988  
21. 1989-1990  
22. 1991-1992  
23. 1993-1994  
24. 1995-1996  
25. 1997-1998  
26. 1999-2000  
27. 2001-2002  
28. 2003-2004  
29. 2005-2006  
30. 2007-2008  
31. 2009-2010  
32. 2011-2012  
33. 2013-2014  
34. 2015-2016  
35. 2017-2018  
36. 2019-2020  
37. 2021-2022  
38. 2023-2024  
39. 2025

1. 1947-1950  
2. 1951-1952  
3. 1953-1954  
4. 1955-1956  
5. 1957-1958  
6. 1959-1960  
7. 1961-1962  
8. 1963-1964  
9. 1965-1966  
10. 1967-1968  
11. 1969-1970  
12. 1971-1972  
13. 1973-1974  
14. 1975-1976  
15. 1977-1978  
16. 1979-1980  
17. 1981-1982  
18. 1983-1984  
19. 1985-1986  
20. 1987-1988  
21. 1989-1990  
22. 1991-1992  
23. 1993-1994  
24. 1995-1996  
25. 1997-1998  
26. 1999-2000  
27. 2001-2002  
28. 2003-2004  
29. 2005-2006  
30. 2007-2008  
31. 2009-2010  
32. 2011-2012  
33. 2013-2014  
34. 2015-2016  
35. 2017-2018  
36. 2019-2020  
37. 2021-2022  
38. 2023-2024  
39. 2025

1947-1950

1951-1952

הצעת תקציב להוצאה לשנת 1971/72

המשרד ה. ע. ב. ו. ד. ה.

הערה	ביצוע מ. 1.4 - 31.7.70	תקציב מאושר לשנת 70/71	תקציב לשנת 71/72	שם הסעיף	סעיף
				<u>החנוך המקצועי</u>	1874
		728,900	1,180,000	<u>פעולות</u>	
		200,000	260,000	עובדים ארעיים	101/35
		-	50,000	אימון פועלים בעבודות	102/35
		478,900	800,000	דמי קיום ללמודי מקצוע	102/42
		50,000	70,000	המרים	103
		-	20,000	הכשרה קדם מקצועית	104/35
		-	10,000	הכשרת חניכים-חניכות	105/35
		<u>221,100</u>	<u>250,000</u>	<u>מינהל וארגון</u>	
		2,000	2,000	הדרכה והשכלמות	746
		15,000	22,900	מדים ובגדי עבודה	762
		100,000	100,000	החזקה הבית	763/01
		80,000	90,000	החזקה ציוד	763/02
		5,000	5,000	דאר, טלפונים ומשלוחים	767
		-	5,000	נהגים - ארעיים	781/35
		4,900	4,900	החזקה כלי רכב (1)	782
		4,000	4,000	דלק לכלי רכב	783
		-	6,000	שכירת רכב מקומי	784
		10,200	10,200	נסיעות בארץ, אש"ל והובלה	785
		<u>50,000</u>	<u>70,000</u>	<u>הוצאות חד-פעמיות</u>	
		50,000	70,000	רכישת ציוד	804
			30,000		
		<u>(-) 1,000,000</u>	<u>(-) 1,500,000</u>	<u>השתתפויות</u>	
		(-) 1,000,000	-	הכנסות מקרן הניכויים לפועלים בישראל	920/60
		-	1,500,000	השתתפות הממשל הצבאי - ברצועת עזה וצפון סיני	920/61

Handwritten mark resembling a stylized 'M' or 'W'.

Handwritten note: 4,000

Handwritten note: (18,000)

Handwritten note: (50,000)

Handwritten note: 4,000

Handwritten note: 18,000

Handwritten note: 50,000

ירושלים, 25.8.70

אל : ה/א בזית, משרד הבטחון

הציון: תקציב משרד העבודה ביהודה ושומרון

מז"פ תעמ תקציב משרד העבודה לשנה 1971/72.

אבקש לסיפק אותי ככל הריונים שיערכו בגדון ולא להגיש  
לאגף התקציבים מכוסים שונים שהצעתנו בלי ברור מוקדם אחי.

ב ב ר כ ה

  
י. מונד

התקנו למר אסף מנחם, חשב משרד העבודה  
למר שמואל מלר, אגף התקציבים  
למר קיכך יאיר, משרד הבטחון  
למר דוד אלמנדרי, האוצר יו"פ



## מצאת תקציב רגיל 71/72

תקציב 71/71	תקציב 70/71	פירוט
3,000,000	2,050,000	אחזקה כבישים
		א. החזקת חוקר וחובלה
		ב. לרגל מצב הכבישים יש צורך להגדיל שטח החזקה.
306,000	300,000	קובעים ישראליים
934,500	934,500	תקציב אירגוני מקומיים
600,000	—	אחזקה ציוד טכני
180,000	—	רכישת ציוד לאחזקה כבישים
		א. לביצוע מקצועי משומר במיטות אחזקה יש צורך בציוד צר.
5,020,500	3,284,500	סה"כ

# מפקדת אזור יהודה והשומרון

قيادة منطقة الضفة الغربية

دائرة الاشغال العامة

מחלקת עבודות צבוריות

תאריך: כג באב תש"ל  
25 באוג' 1970  
تاريخ: 1/5/3 - 25  
(70-69)

פעולות מע"צ, מגמות ותוכניות - דו"ח תמציתי ליום 31.8.70

## סכום פעולות:-

1. מתחילה פעולת מע"צ בשטחים ועד ליום 31.3.69 הושט דגש עלי הרחבה ושיפוץ רשת הכבישים הראשיים כדי לאפשר בהם תנועה מסודרת בשני נתיבים.
2. כטו-כך ניתן טיפול מתאים לכבישים אזוריים ולמספר כבישי גישה כדי לאפשר קטר יעיל בין הישובים לבין המרכזים העירוניים ומוקדי התעסוקה.
3. העבודות הנ"ל השתלבו במגמה הכללית של יצירת תעסוקה לאלפי עובדים מדי יום ביומו ובסך הכל סופקו למעלה מ- 1/2 מיליון ימי עבודה.
4. כל זה בהתחשב עם הדישה הבטחונית.
5. נסללו כבישים חדשים לפי דרישת צה"ל.
6. בענף המבנים בהם מטפלת מע"צ נעשו עבודות שיפוץ, תיקונים ואחזקה במאות מבני חינוך דואר, בתי חולים, משרדי, מבנים צבאיים ובגשרי אלנבי ודמיה.
7. תקציב אחזקת מכבישים ושיקום הסתכם עד סוף שנת התקציב 31.3.70 בסך של 26,435,000 ₪.
8. תקציב לסלילת כבישים בטחוניים חדשים הסתכם 3,100,000 ₪.
9. תקציב עבודות בנינים הסתכם עד סוף שנת התקציב בסך של 3,734,000 ₪.

## מגמות ותוכניות:-

1. עם ירידת הצורך ביצירת מקומות עבודה והצטקת עובדים בכבישים למטרות תעסוקה יופעלו המגמות הבאות:-
  - שיפור שיטות סלילת הכבישים.
  - הגדרת השימוש בציוד מכני.
  - שימוש בחומרי סלילה מעולים יותר.
  - יעול פעולות מינהלית וארגוניות.
  - הדרכה מוגברת ומתכוננת לעובדים בדרגים הבכירים והמקצועיים.
  - הצרכה והכוונה של קבלנים.
2. מע"צ מחזיקה מספר תיקים מוכנים ובהם תוכניות עבודה למקרה הצורך של הפעלה מקומות עבודה למספר גדול של פועלים באם יהול שינוי במצב התעסוקה.
3. הולכת ומבוצעת איטגרציה מינהלית ואופרטיבית של מחוז מע"צ יו"ש עם מחוז ירושלים דבר שיביא ליעול העבודה, לחסכון ולניצול יעול יותר של משאבי כח אדם, ציוד, רכב וחומרים ולהפעלה מקסימלית של מע"צ לפי הצורך.

ס. ר. כ. ה.  
ג. ב. י. א.  
קמ"ט מע"צ

Know all men by these presents

that \_\_\_\_\_

of the County of \_\_\_\_\_  
State of Texas

do hereby certify

- 1. \_\_\_\_\_
- 2. \_\_\_\_\_
- 3. \_\_\_\_\_
- 4. \_\_\_\_\_
- 5. \_\_\_\_\_
- 6. \_\_\_\_\_
- 7. \_\_\_\_\_
- 8. \_\_\_\_\_
- 9. \_\_\_\_\_
- 10. \_\_\_\_\_

in testimony whereof

- 1. \_\_\_\_\_
- 2. \_\_\_\_\_
- 3. \_\_\_\_\_
- 4. \_\_\_\_\_
- 5. \_\_\_\_\_
- 6. \_\_\_\_\_
- 7. \_\_\_\_\_
- 8. \_\_\_\_\_
- 9. \_\_\_\_\_
- 10. \_\_\_\_\_

Witness my hand and seal

this \_\_\_\_\_ day of \_\_\_\_\_

19\_\_\_\_

כב באב תש"ל  
25 באוג' 1970  
25 - 1/5/3  
(88-69)

פעולות מע"צ, מגמות וחוכניות - דו"ח תמציתי ליום 31.8.70

סכום פעולות-

1. מתחילת פעולת מע"צ בשטחים ועד ליום 31.3.69 הוטס דגש עלי הרחבה ושימוץ רשת הכבישים הראשיים כדי לאפשר בהם תנועה מסודרת באגף נתיבים.
2. כמו-כן ניתן שימול מתאים לכבישים אזוריים ולטמפר כבישי גישה כדי לאפשר קטר יעיל בין הישובים לבין המרכזים הפירוניים ומוקדי התעסוקה.
3. העבודה הנ"ל השתלבו במגמת הכללית של יצירת תעסוקה לאלפי עובדים מדי יום ביומו ובסך הכל סומקו למעלה מ- 1/2 מיליון ימי עבודה.
4. כל זה בהתאם עם הדיקטת המטונית.
5. נסללו כבישים חדשים לפי דרישת צה"ל.
6. בענף המבוצעםמנתם מטמלה מע"צ נעשו עבודות שימוץ, היקונים ואחזקה במאזה מבני הינוך דואר, כחי חללים, שרד, מבנים צבאיים ובגשרי אלגבי ודמיה.
7. תקציב אחזקה וכבישים ושיקומם הסתכם עד סוף שנת התקציב 31.3.70 בסך של 26,435,000 ₪
8. תקציב לסלילה כבישים במטוניים חדשים הסתכם 3,100,000 ₪
9. תקציב עבודות בנינים הסתכם עד סוף שנת התקציב בסך של 3,734,000 ₪

מגמות וחוכניות-

1. עם ירידה הצורך ביצירת מקומות עבודה והעסקת עובדים בכבישים למטרות תעסוקה יומעלו המגמות הבאות:-
  - שיפור שיטות סלילה הכבישים.
  - הגדרה השימוש בצידוד מבני.
  - שימוש בחומרי סלילה מעולים יותר.
  - יעול מעולותמינהלית וארגונית.
  - הורכת מוגברה ומתכוננת לעובדים בדרגים הבכירים והמקצועיים.
  - הורכת והכוונת של קבלנים.
2. מע"צ מחזיקה מספר תיקים מוכנים ובהם חוכניות עבודה למקרה הצורך של המעלה מקומות עבודה למספר גדול של מועלים באם יחול שינוי במצב התעסוקה.
3. חולכה ומבוצעה איטגרציה מינהלית ואומרטיבית של מחוז מע"צ יו"ש עם מחוז ירושלים דבר שיביא ליעול העבודה, להסכונן ולגיצול יעול יותר של משאבי כח אדם, ציוד, רכב וחומרים ולהפעלה מקסימלית של מע"צ לפי הצורך.

25 1/5 3

מ/מ"ט מע"צ

מפקדת בריחה אה"ל ברצועה  
 עזה וצפון סיני  
 המנהל האזרחי-משרד האוצר  
 28 אוקטובר 1970  
 תיק, מ/2479

אל : מר פונדק ע/שר העבודה

הגדרון: דירון על הקציב משרד העבודה  
 לשנת 1971/72

הנבי להודיען כי ביום א' 8/11/70 החל שעה 0900  
 עד שעה 1500 - בקבוצו לצר דירבים הקציביים על יחידות משרד  
 העבודה ברצועה עזה וצפון סיני כולקסון:

0900	מע"צ
1100	מדירות
1200	תעסוקה
1330	הכשרה מקצועית

עדה על ההתענותך בירונים.

ב ב ר ה ג  
 ד. ג. נקר  
 ס"ס ע"ס אוצר

ד. ג. נקר  
 כ"מ תשרי תש"ל = 29.10.70  
 דואר ג. ג.  
 ס"ס 3954 ת"ס  
 15

ג/ש/20

1915  
No. 100  
100

100

100

100

100

100

100

100

100

100

מפקד כוחות צה"ל  
ברצועת עזה וסיני  
מינהל אזרחי

247 - 15  
70 ספטמבר 28



משרד העבודה.  
מחלקת המדידות.

לכב'  
יצחק פונדק.

הנדון: הצעת תקציב לשנת 1971/72

1. רצ"ב הצעת תקציב למשרד המדידות בעזה  
לשנת 1971/72.



נ צ ר כ ת.

שגה טובה ומבורכת  
פליקס מזרחי  
קמ"ס מדידות.

העתק:  
א. נוסבאום

הצעת תקציב להוצאה לשנת 1971/72

המשרד העבודה

הערות	ביצוע מ. 1.4 - 31.7.70	תקציב מאושר לשנת 70/71	תקציב לשנת 71/72	שם הסעיף	סעיף
		(21)	(21)	<u>מחלקת המדידות</u>	1873
				סה"כ עובדים	
		<u>100,850</u>	<u>102,500</u>	<u>פעולות</u>	
		90,050	91,300	עובדים	101/31
		800	1,200	שעות נוספות	101/37
		2,500	2,500	ארעיים (1)	102/35
		7,500	7,500	עובדים - סקרים	111/31
		<u>40,350</u>	<u>40,200</u>	<u>מינהל וארגון</u>	
		750	800	הוצאה ארגונית שונות	744
		3,000	2,500	צרכי משרד	745
		1,000	1,500	הדרכה והשתלמות	746
		600	600	מדים ובגדי עבודה	762
		2,200	2,200	החזקה הבית	763
		-	300	החזקה ציוד ומכשירים	763/01
		2,000	2,000	דאר, טלפונים ומשלוחים	767
		3,500	4,000	שירותים חמרים וכלים	769
		9,800	9,800	החזקה כלי רכב (2)	782
		9,500	9,500	דלק לכלי רכב	783
		6,000	4,000	שכירת כלי רכב	784
		2,000	3,000	נסיעות בארץ, אש"ל והובלה	785
		<u>34,800</u>	<u>33,300</u>	<u>הוצאות חד-פעמיות</u>	
		1,000	3,000	ריהוט משרדי	802
		300	300	שינויים במבנים והתקנות	804
		3,500	5,000	ציוד משקי	806
		30,000	25,000	עבודות חוץ	807
		<u>(-) 176,000</u>	<u>(-) 176,000</u>	<u>השתתפויות</u>	
		(-) 176,000	(-) 176,000	השתתפות הממשל הצבאי - רצועת עזה וצפון סיני	920/61



מפקדת כוחות צה"ל ברצועת עזה  
וצפון סיני  
מטיל אורחי משוד האוצר

הצעת תקציב להוצאה לשנת 1971/72

הערות	הצעת 1971/72	הצעת 1970/71	שם העמוד	מס' תיק
			<u>מחלקת המדידות-ישראלים</u>	1874
	18,000	36,000	אמצעים	
	-	18,000	זיכויים (1)	1875
	3,000	3,000	עוד זיכויים	1876
	15,000	15,000	עובדים ישראלים זרועים (1)	1877/25
	12,000	12,000	מינהל וארגון	
	5,000	5,000	מיוענה בארץ, אס"ל והוב'	785
	7,000	7,000	רכב שרות ואוי" (1)	786
	<u>(-) 30,000</u>	<u>(-) 48,000</u>	<u>התחבורה</u>	
	(-) 30,000	(-) 48,000	השתתפות המסלל הצבאי - רצועת עזה וצפון סיני	920/61

כ"א/35  
58

מ

עוזר שר העבודה  
לשטחים המוחזקים

---

הצעה תקציב 1971/72

ירושלים - 4.8.70

אל : סא"ל יחיאל בן-צבי

מאת: עוזר שר העבודה לשטחים המוחזקים

הנדון: הצעת תקציב לשנת 1971/72

רצ"ב 5 עותקים של הצעה משרדנו לשנת 1971/72. תקציב אל עריש יוגש בנפרד.  
אודה לך אם תתאם אחי הדיון עם אגף התקציבים.

כ כ ר כ ה

(-)  
י. פונדק

1. העתק: 1. לשכת שר העבודה - ירושלים
2. מר אסף - חשב משרד העבודה
3. אגף התקציבים - מר שמואל פלד
4. קמ"ט אוצר ברצועה → מר אורי גיא

1. The first part of the report

2. The second part of the report

3. The third part of the report

4. The fourth part of the report

5. The fifth part of the report

6. The sixth part of the report

7. The seventh part of the report

8. The eighth part of the report

9. The ninth part of the report

10. The tenth part of the report

11. The eleventh part of the report

תוכן הענינים

- א. מבנה משרד העבודה ברצועת עזה וצפון סיני.
- ב. מגמות כלליות של משרד העבודה ברצועת עזה וצפון סיני.
- ג. רכוז כללי של הצעת תקציב 1971/72.
- ד. הצעת תקציב - תעסוקה.
- ה. הצעת תקציב הנוך מקצועי ואגודות שתופיות.
- ו. הצעת תקציב מחלק המדידות.
- ז. הצעת תקציב מ.ע.צ.

APPENDIX

1. [Illegible text]
2. [Illegible text]
3. [Illegible text]
4. [Illegible text]
5. [Illegible text]
6. [Illegible text]
7. [Illegible text]
8. [Illegible text]

מבנה שלוחת משרד העבודה ברצועת עזה וצפון סיני

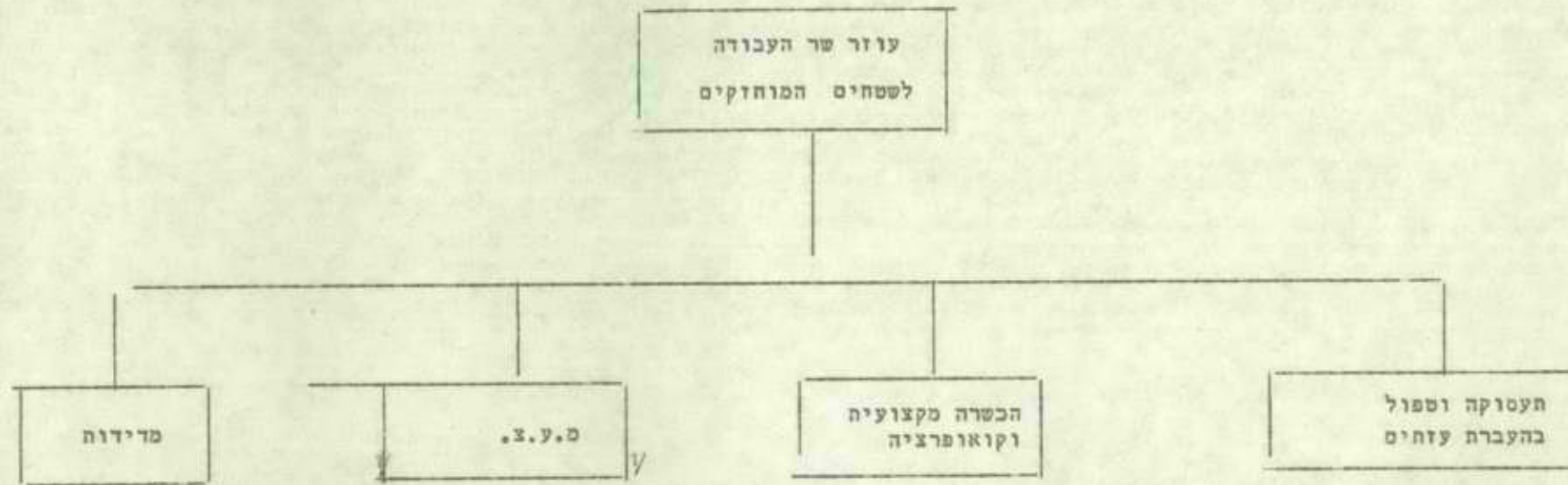

הערה:

בנושאים מקצועיים יש לשלוחות במשרד העבודה זיקה ליחידות האם במשרד העבודה.

ORGANIZATION CHART - GENERAL AND FINANCE DEPT.



NOTE:

GENERAL MANAGER - GENERAL MANAGER - GENERAL MANAGER - GENERAL MANAGER.



א. תעסוקה

1. לחסל כליל את העבודה היזומה ברצועה (למעט אל-עריש).
2. לדאוג לתעסוקה סבעית לכל דורש (למעט אל-עריש).
3. לטפק תעסוקה מינימום לכל דורש.
4. להכין תכנית נפרדה לפחרון בעיה התעסוקה באל-עריש.
5. לעודד תעסוקה אנשי אל-עריש ובדואים בישראל.
6. להגדיל התעסוקה בישראל -  
א. באמצעות יו"ש.  
ב. ישירות מהרצועה.
7. להכין תכנית לעבודות יזומות במקרה של מחון כלכלי.
8. הערה: במקרה שהמחון הכלכלי יפגע בתעסוקה בישראל, יש לשריין תקציב ל-4 - 5 אלפים איש ליום בעבודות יזומות.

ב. העברת עזתים ליו"ש

1. להעברת 1000 מפרנסים ליו"ש (7000 - 6000 נפש).
2. לשקם 200 משפחות ממחנות הפליטים ולישבם ביו"ש.
3. להתחיל ביישוב עזתים במחנה פחמה ובית עווא (נפות חברון וג'נין).

ג. הכשרה מקצועית

1. להרחיב את ההכשרה המקצועית.
2. לסייע ליזמים כלכליים על ידי אמון בעבודה לפועלים של המפעלים החדשים.
3. להעלות הרמה המקצועית של לומדי המקצוע.
4. להתחיל בספול קדם מקצועי לבני נוער בגיל 14-17, ולסייע לנוער עובד בהשגת השכלה מינימום וברכישת תיאוריה במקצועו.

ד. קואופרציה

1. לארגן מחדש את קריה הקואופרציה הצרכנית.
2. לעודד הקמה קואופרטיבים יצרניים, בעיקר מבוגרי הקורסים להכשרה מקצועית.
3. להכשיר מנהלי קואופרטיבים.

ה. מפעלים

1. להפריד בכצוע בין התקציב הרגיל לתקציב הפתוח - פרויקטים.
2. לבצע פרויקטים בדרך כלכלית ולא כפונקציות של עבודה יזומה.

ו. מדידות

1. להעמיק את עבודות החשתי ברצועה בכל ענפי מחלקת המדידות.

Case of the ...

1. ...

1. ...

2. ...

3. ...

4. ...

5. ...

6. ...

a. ...

b. ...

7. ...

8. ...

9. ...

2. ...

1. ...

2. ...

3. ...

3. ...

1. ...

2. ...

3. ...

4. ...

5. ...

4. ...

1. ...

2. ...

3. ...

5. ...

1. ...

2. ...

6. ...

1. ...

משרד העבודה - רצועת עזה וצפון סיני

הצעת תקציב לשנת כספים 1971/72.

ר כ ו ז

הצעת האוצר	הצעה 1971/72	תקציב 1970/71	הוצא 1969/70	פ ר ו ט	סעיף
	302.000.-	225.900.-	125.687.-		העסקה
	1.950.600.-	1.000.000.-	913.427.-		החינוך המקצועי
	100.000.-	20.000.-	15.375.89		אגודות שתופיות
	186.200.-	176.000.-	119.976.-		מחלקת המדידות
	370.100.-	281.000.-	334.408.-		מ.ע.צ.
	2.990.000.-	2.175.000.-	-		מ.ע.צ. - אחזקה כבישים
	140.000.-	87.000.-	67.099.-		העסקה - ישראליים
	48.000.-	26.000.-	-		חנוך מקצועי ישראליים (3)
	48.000.-	30.000.-	-		מח" מדידות " (2)
	370.000.-	334.000.-	236.022.-		" מ.ע.צ.
	6.504.900.-	4.364.900.-	1.811.994.89		סה"כ

1940-1941 - 1942-1943  
 1944-1945 - 1946-1947

Table 1

Year	1940-1941	1942-1943	1944-1945	1946-1947
1940-1941	1,200,000	1,500,000	1,800,000	2,100,000
1942-1943	1,500,000	1,800,000	2,100,000	2,400,000
1944-1945	1,800,000	2,100,000	2,400,000	2,700,000
1946-1947	2,100,000	2,400,000	2,700,000	3,000,000
1948-1949	2,400,000	2,700,000	3,000,000	3,300,000
1950-1951	2,700,000	3,000,000	3,300,000	3,600,000
1952-1953	3,000,000	3,300,000	3,600,000	3,900,000
1954-1955	3,300,000	3,600,000	3,900,000	4,200,000
1956-1957	3,600,000	3,900,000	4,200,000	4,500,000
1958-1959	3,900,000	4,200,000	4,500,000	4,800,000
1960-1961	4,200,000	4,500,000	4,800,000	5,100,000
1962-1963	4,500,000	4,800,000	5,100,000	5,400,000
1964-1965	4,800,000	5,100,000	5,400,000	5,700,000
1966-1967	5,100,000	5,400,000	5,700,000	6,000,000
1968-1969	5,400,000	5,700,000	6,000,000	6,300,000
1970-1971	5,700,000	6,000,000	6,300,000	6,600,000
1972-1973	6,000,000	6,300,000	6,600,000	6,900,000
1974-1975	6,300,000	6,600,000	6,900,000	7,200,000
1976-1977	6,600,000	6,900,000	7,200,000	7,500,000
1978-1979	6,900,000	7,200,000	7,500,000	7,800,000
1980-1981	7,200,000	7,500,000	7,800,000	8,100,000
1982-1983	7,500,000	7,800,000	8,100,000	8,400,000
1984-1985	7,800,000	8,100,000	8,400,000	8,700,000
1986-1987	8,100,000	8,400,000	8,700,000	9,000,000
1988-1989	8,400,000	8,700,000	9,000,000	9,300,000
1990-1991	8,700,000	9,000,000	9,300,000	9,600,000
1992-1993	9,000,000	9,300,000	9,600,000	9,900,000
1994-1995	9,300,000	9,600,000	9,900,000	10,200,000
1996-1997	9,600,000	9,900,000	10,200,000	10,500,000
1998-1999	9,900,000	10,200,000	10,500,000	10,800,000
2000-2001	10,200,000	10,500,000	10,800,000	11,100,000
2002-2003	10,500,000	10,800,000	11,100,000	11,400,000
2004-2005	10,800,000	11,100,000	11,400,000	11,700,000
2006-2007	11,100,000	11,400,000	11,700,000	12,000,000
2008-2009	11,400,000	11,700,000	12,000,000	12,300,000
2010-2011	11,700,000	12,000,000	12,300,000	12,600,000
2012-2013	12,000,000	12,300,000	12,600,000	12,900,000
2014-2015	12,300,000	12,600,000	12,900,000	13,200,000
2016-2017	12,600,000	12,900,000	13,200,000	13,500,000
2018-2019	12,900,000	13,200,000	13,500,000	13,800,000
2020-2021	13,200,000	13,500,000	13,800,000	14,100,000
2022-2023	13,500,000	13,800,000	14,100,000	14,400,000
2024-2025	13,800,000	14,100,000	14,400,000	14,700,000
2026-2027	14,100,000	14,400,000	14,700,000	15,000,000
2028-2029	14,400,000	14,700,000	15,000,000	15,300,000
2030-2031	14,700,000	15,000,000	15,300,000	15,600,000
2032-2033	15,000,000	15,300,000	15,600,000	15,900,000
2034-2035	15,300,000	15,600,000	15,900,000	16,200,000
2036-2037	15,600,000	15,900,000	16,200,000	16,500,000
2038-2039	15,900,000	16,200,000	16,500,000	16,800,000
2040-2041	16,200,000	16,500,000	16,800,000	17,100,000
2042-2043	16,500,000	16,800,000	17,100,000	17,400,000
2044-2045	16,800,000	17,100,000	17,400,000	17,700,000
2046-2047	17,100,000	17,400,000	17,700,000	18,000,000
2048-2049	17,400,000	17,700,000	18,000,000	18,300,000
2050-2051	17,700,000	18,000,000	18,300,000	18,600,000
2052-2053	18,000,000	18,300,000	18,600,000	18,900,000
2054-2055	18,300,000	18,600,000	18,900,000	19,200,000
2056-2057	18,600,000	18,900,000	19,200,000	19,500,000
2058-2059	18,900,000	19,200,000	19,500,000	19,800,000
2060-2061	19,200,000	19,500,000	19,800,000	20,100,000
2062-2063	19,500,000	19,800,000	20,100,000	20,400,000
2064-2065	19,800,000	20,100,000	20,400,000	20,700,000
2066-2067	20,100,000	20,400,000	20,700,000	21,000,000
2068-2069	20,400,000	20,700,000	21,000,000	21,300,000
2070-2071	20,700,000	21,000,000	21,300,000	21,600,000
2072-2073	21,000,000	21,300,000	21,600,000	21,900,000
2074-2075	21,300,000	21,600,000	21,900,000	22,200,000
2076-2077	21,600,000	21,900,000	22,200,000	22,500,000
2078-2079	21,900,000	22,200,000	22,500,000	22,800,000
2080-2081	22,200,000	22,500,000	22,800,000	23,100,000
2082-2083	22,500,000	22,800,000	23,100,000	23,400,000
2084-2085	22,800,000	23,100,000	23,400,000	23,700,000
2086-2087	23,100,000	23,400,000	23,700,000	24,000,000
2088-2089	23,400,000	23,700,000	24,000,000	24,300,000
2090-2091	23,700,000	24,000,000	24,300,000	24,600,000
2092-2093	24,000,000	24,300,000	24,600,000	24,900,000
2094-2095	24,300,000	24,600,000	24,900,000	25,200,000
2096-2097	24,600,000	24,900,000	25,200,000	25,500,000
2098-2099	24,900,000	25,200,000	25,500,000	25,800,000
2100-2101	25,200,000	25,500,000	25,800,000	26,100,000

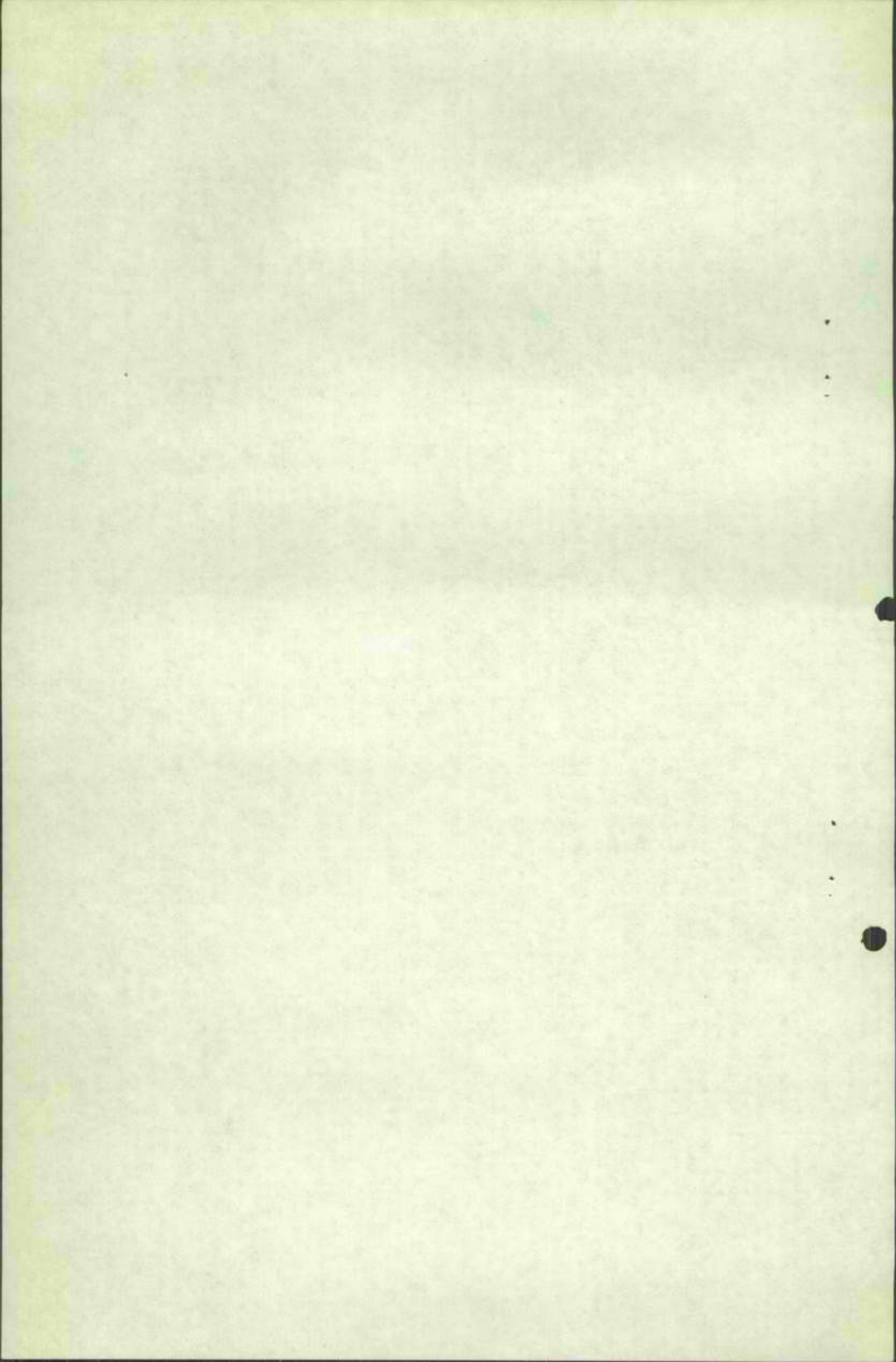

מפקדת כוחות צה"ל ברצועת  
עזה וצפון סיני  
מינהל אזרחי

משרד העבודה תעסוקה

הצעת חקציב לשנת 1971/72

עזח - 4.8.70

משרד העבודה - תעסוקה

מומנות לפעילות ברצועת עזה

1. הקטנת תעסוקה יזומה במינימום אפשרי.
2. הרחבת תעסוקה בישראל.
3. הגדלת מספר עזתים מועסקים בישראל, באמצעות אזור יו"ש.
4. ספול מוגבר בהעברת עזתים ליו"ש (הצעת תקציב תוגש בנפרד).
5. הגדלת מספר מועסקים מאזור יו"ש.
6. הגשת תקציב לפתרון בעיות תעסוקה באל-עריש (בנפרד).
7. יסוּם חוקים מחוקת העבודה המצרית על תעסוקה ברצועת עזה וצפון סיני.
8. הקפדה על עבודה מאורגנת בבצוע משרדי הממשלה ו/או מתקציבם.
9. העברת הספול בכל הנוגע לתכנית "מזון תמורת עבודה" למשרד העבודה.
10. תוספת לשכת עבודה בנפת סיני.
11. השתלמויות לעובדי המנגנון המקומי

REPORT ON THE 1948-49

1. The first meeting was held on 10/10/48.
2. The second meeting was held on 10/17/48.
3. The third meeting was held on 10/24/48.
4. The fourth meeting was held on 10/31/48.
5. The fifth meeting was held on 11/7/48.
6. The sixth meeting was held on 11/14/48.
7. The seventh meeting was held on 11/21/48.
8. The eighth meeting was held on 11/28/48.
9. The ninth meeting was held on 12/5/48.
10. The tenth meeting was held on 12/12/48.



מבנה - תעסוקה

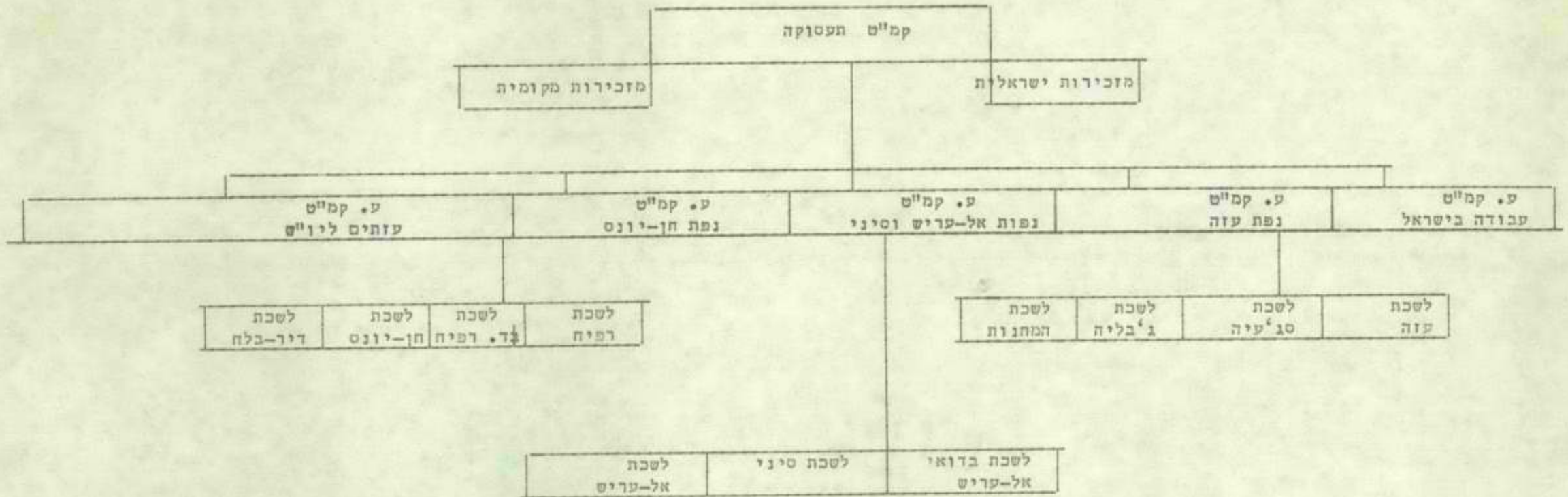

UNIT - 1



המערך - תעסוקה

הצעת האוצר	הסכום המוצע להוצ' בשנת 71/72	התקציב המאושר 70/71	ההוצאה שבפועל תקציב 69/70	שם הסעיף	סעיף
				<u>משרד ראשי</u>	1870
		(23)		סה"כ עובדים	
	(90) 203,000.-	142,800.-		<u>פעולות</u>	
	(47) 135,000.-	(23) 85,800.-		עובדים	101/31
	65,000.-	55,000.-		ארעיים	101/35
	3,000.-	2,000.-		שעות נוספות	101/37
		73,100.-		<u>מינהל וארגון</u>	
	2,000.-	2,000.-	2,058.03	הוצאות ארגוניות שונות	744
	15,000.-	15,000.-	15,520.52	צרכי משרד	745
	2,500.-	2,000.-	2,613.58	הדרכה והשתלמות	746
	500.-	500.-		מדים ובגדי עבודה	762
	9,000.-	9,000.-	7,275.46	החזקת הבית	763
	7,000.-	7,000.-	3,897.85	דאר טלפונים ומשלוחים	767
	1,200.-	1,000.-	9,111.05	שרותים חומרים וכלים	769
	24,500.-	19,600.-		אחזקת כלי רכב	782
	25,000.-	16,000.-		דלק לכלי רכב	783
	1,000.-	1,000.-		שכירת כלי רכב	784
	2,000.-	1,000.-	895.80	נסיעות בארץ אשל והובלה	785
	9,500.-	9,000.-		<u>הוצאות חד-פעמיות</u>	
	2,000.-	1,000.-	1,259.71	ציוד משרדי	801
	1,500.-	2,000.-	441.10	רהוט משרדי	802
	5,000.-	5,000.-		שנויים במבנים והתקנות	804
	1,000.-	1,000.-	323.50	ציוד משקי	806

NO	DESCRIPTION	AMOUNT	DATE	INITIALS	REMARKS
1	...	...	...	...	...
2	...	...	...	...	...
3	...	...	...	...	...
4	...	...	...	...	...
5	...	...	...	...	...
6	...	...	...	...	...
7	...	...	...	...	...
8	...	...	...	...	...
9	...	...	...	...	...
10	...	...	...	...	...
11	...	...	...	...	...
12	...	...	...	...	...
13	...	...	...	...	...
14	...	...	...	...	...
15	...	...	...	...	...
16	...	...	...	...	...
17	...	...	...	...	...
18	...	...	...	...	...
19	...	...	...	...	...
20	...	...	...	...	...
21	...	...	...	...	...
22	...	...	...	...	...
23	...	...	...	...	...
24	...	...	...	...	...
25	...	...	...	...	...
26	...	...	...	...	...
27	...	...	...	...	...
28	...	...	...	...	...
29	...	...	...	...	...
30	...	...	...	...	...
31	...	...	...	...	...
32	...	...	...	...	...
33	...	...	...	...	...
34	...	...	...	...	...
35	...	...	...	...	...
36	...	...	...	...	...
37	...	...	...	...	...
38	...	...	...	...	...
39	...	...	...	...	...
40	...	...	...	...	...
41	...	...	...	...	...
42	...	...	...	...	...
43	...	...	...	...	...
44	...	...	...	...	...
45	...	...	...	...	...
46	...	...	...	...	...
47	...	...	...	...	...
48	...	...	...	...	...
49	...	...	...	...	...
50	...	...	...	...	...
51	...	...	...	...	...
52	...	...	...	...	...
53	...	...	...	...	...
54	...	...	...	...	...
55	...	...	...	...	...
56	...	...	...	...	...
57	...	...	...	...	...
58	...	...	...	...	...
59	...	...	...	...	...
60	...	...	...	...	...
61	...	...	...	...	...
62	...	...	...	...	...
63	...	...	...	...	...
64	...	...	...	...	...
65	...	...	...	...	...
66	...	...	...	...	...
67	...	...	...	...	...
68	...	...	...	...	...
69	...	...	...	...	...
70	...	...	...	...	...
71	...	...	...	...	...
72	...	...	...	...	...
73	...	...	...	...	...
74	...	...	...	...	...
75	...	...	...	...	...
76	...	...	...	...	...
77	...	...	...	...	...
78	...	...	...	...	...
79	...	...	...	...	...
80	...	...	...	...	...
81	...	...	...	...	...
82	...	...	...	...	...
83	...	...	...	...	...
84	...	...	...	...	...
85	...	...	...	...	...
86	...	...	...	...	...
87	...	...	...	...	...
88	...	...	...	...	...
89	...	...	...	...	...
90	...	...	...	...	...
91	...	...	...	...	...
92	...	...	...	...	...
93	...	...	...	...	...
94	...	...	...	...	...
95	...	...	...	...	...
96	...	...	...	...	...
97	...	...	...	...	...
98	...	...	...	...	...
99	...	...	...	...	...
100	...	...	...	...	...

הערות לתקציב פעולות - תעסוקה

הגדלת התקציב נובעת מהסיבות דלהלן:

1. העלאת שכר העבודה החודשי המנוגנון לפי ההנחיות של אגף התקציבים 16,500.-
2. שינוי מעמדם של 24 עובדים מאושרים בתקציב 1970/71 כארעיים - לעובדי קבע במסגרת המדינה. 11,200.-
3. מספר גדול של עובדים בפועל בשרות לשכות העבודה קבלו שכרם מתקציב התעסוקה בסעיף שרותים, ולפי הנחיות אגף התקציבים יש לכלול אותם בתקציב 1971/72 בתוך תקציב הפעולות.

מרוט להלן:

40,820.-	27	שומרים על לשכות העבודה
7,560.-	5	שרתים ועובדי נקיון
3,020.-	2	פקידות לטיפול בפועלות
		טלפוניסטיות במרכזת בית משרד
3,020.-	2	העבודה
		תוספת פקידים להשלמת כוח עבודה
		חסר, כולל לשכת המחנות והפרדת
7,560.-	5	לשכת סיני מלשכת אל-עריש
		תוספת 2 נהגים ל-2 כלי רכב
<u>3,020.-</u>	<u>2</u>	נוספים המבוקשים בתקציב
92,700.-	43	סה"כ



המשרד - תעסוקה

הערות	71	-72	תע' תעסוקה	ארע' תע' תעסוקה	70-71	תקן				תקן 69/70	הלשכה
	ארעי	מנוג'			ללא דרגה	9	6	5	2		
	1	9	1	4	3	-	-	1	1		משרד ראשי
	3	7		3	1	1	1	1	-		עזה רמאל
	3	5		3	1	1	-	-	-	-	עזה שב' עיה
	4	5		4				1			ג' באליה
	5	3	1	2½				½			לשכת המחנות
	5	3	4	2½				½			דיר אל בלח
	7	6	3	4	1			1			חן-יוניס
	5	5	4	3			1	1			רפיה
	5	3	1	2				1			אל עריש
	5	1						1			אל עריש בדואים סיני
	43	47	14	29	6	2	2	8	1	57	סה"כ





כח אדם בערות התעסוקה

סה"כ		נהגים		שומרים		שרת ונקיון		פקידה		פקיד		אחראי		מרכזיה		הלשכה
71/72	71/70	71/72	71/70	71/72	71/70	71/72	71/70	71/72	71/70	71/72	71/70	71/72	71/70	71/72	71/70	
10	10	2	2	-	-	2	2	2	2	1	1	1	1	2	2	משרד ראשי
10	7	1	1	3	-	1	1	1	1	3	3	1	1	-	-	עזה רמאל
8½	4	-	-	3	-	1	1	½	חצי יום	3	3	1	-	-	-	עזה שג'עיה
8½	5	-	-	3	-	1	1	½	-	3	3	1	1	-	-	עזה ג'בליה
8	3	-	-	3	-	1	-	-	-	3	2	1	1	-	-	דיר אל-בלח מחנות
8	3	-	-	3	-	1	1	1	1	2	1	1	-	-	-	דיר אל בלח
12	7	1	1	3	-	2	2	1	1	4	2	1	1	-	-	חן יונס
11	6	-	-	3	-	2	1	1	1	4	3	1	1	-	-	רפיח
8	4	-	-	3	-	1	1	-	-	3	2	1	1	-	-	אל-עריש
6	1	-	-	3	-	1	-	-	-	1	-	1	1	-	-	סיני
90	50	4	4	27	-	13	10	7	6	27	20	10	8	2	2	סה"כ
				בכל הלשכות		1	רפיח	½	סג'עיה	2	מחנות -					מרכז המשרד
						1	סיני	1	מחנות	2	חן-יונס					הראשי
						1	מחנות	½	ג'בליה	1	רפיח					
										1	אל-עריש					
										1	סיני					



הצעת האוצר	הסכום המוצע להוצאה בשנת 70/72	התקציב המאושר 70/71	ההוצאה שבפועל תקציב 69/70	שם הסעיף	סעיף
	96,000	47,000		עובדים ישראלים	
				פעולות	
	84,000	36,000	475.05	עובדים ישראלים בשטחים - 9 (כולל 2 חילות)	101/11
	12,000	11,000	5,181.26	שעות נוספות	101/17
	44,000	40,000		מינהל וארגון	
	10,000	8,000	8,106.50	נסיעות בארץ אשל, והובלה	
	32,000	32,000	-	רכב שרות ורכב אישי	786
	2,000	-	-	הדרכה והשתלמות	
	140,000				

הערות

1. ההוצאה בפועל הרשומה בדף בצוע כוללת קמ"ט מדידות בעוד הדף לעיל מתייחס לתעמוקה בלבד.
2. סעיף הדרכה והשתלמות נוצל בשנת 69/70 ע"י סעיף אחר.
3. מספר העובדים הישראלים (9) כולל הטפוגים.

REVENUE STATEMENT

Sl. No.	Description	Rate	Quantity	Amount	Total
	<u>FOR THE YEAR</u>				
	<u>1. RENT</u>				
	<u>2. TAXES</u>				
	<u>3. OTHERS</u>				
	<u>TOTAL</u>				
	<u>REMARKS</u>				
	<u>1. ...</u>				
	<u>2. ...</u>				
	<u>3. ...</u>				

Notes

1. ...
2. ...
3. ...

תחזית העסקה לשנת 1971/72.  
והמשמעות הכספית לרצועת עזה

א. כללי

כה עבודה פוטנציאלית ברצועת עזה, כולל נפת אל עריש -  
גברים - 57,000 נשים - 4,000

81,000

ב. מזה יועסקו בעבודות טבעיות, שלא באמצעות לשכות  
העבודה. (מחסרים מתוצמים עם סטטיסטיקה) :

ה ע נ ך	גברים	נשים	סה"כ
מסחר	7.625	-	7.625
תעשייה ומלאכה	3.725	-	3.725
החבורה	3.400	-	3.400
חקלאות	12.500	1.500	14.000
שרותים אישיים וצבוריים	7.500	1.000	8.500
סה"כ	34.750	2.500	37.250

4.500 איש	ג. מועסקים במנגנון הממשלתי -
41.750	סה"כ מועסקים בעבודה טבעית שלא מתקציב פעולות ופרויקטים
20.250 } 17.000 איש	ד. ירשמו בלשכות העבודה <del>מחסרים מתוצמים</del> מבקשי עבודה בפועל
3.500	ה. תעסוקה: עובדים בישראל באמצעות לשכות העבודה ברצועה.
4.000	עבודה בישראל באמצעות לשכות העבודה ביו"ש
1.000	עובדים באזור יו"ש באמצעות לשכות העבודה ביו"ש
1.000	יעברו ליו"ש
800	חקלאות ויעור פתוח
1.000	מע"צ - אחזקת כבישים
1.200	מע"צ - פתוח
1.500	הכשרה מקצועית
14.000	סה"כ
3.000	ללא סדור בעבודה
17.000	

STATE OF TEXAS  
 DEPARTMENT OF REVENUE

B. STATE

ALL MONIES RECEIVED BY THE STATE, FROM ALL SOURCES -  
 1917 - 1918

C. THE STATE DEPARTMENT OF REVENUE, HAS RECEIVED FROM  
 THE STATE, MONIES FROM THE STATE DEPARTMENT, AS

DATE	AMOUNT	TOTAL	STATE
1917	100.00	-	100.00
1918	100.00	-	100.00
1919	100.00	-	100.00
1920	100.00	100.00	100.00
1921	100.00	100.00	100.00
1922	100.00	100.00	100.00
TOTAL	600.00	600.00	600.00

1. MONIES RECEIVED FROM THE STATE - 100.00  
 MONIES RECEIVED FROM THE STATE DEPARTMENT OF REVENUE - 100.00

2. MONIES RECEIVED FROM THE STATE DEPARTMENT OF REVENUE - 100.00  
 MONIES RECEIVED FROM THE STATE DEPARTMENT OF REVENUE - 100.00

3. MONIES RECEIVED FROM THE STATE DEPARTMENT OF REVENUE - 100.00  
 MONIES RECEIVED FROM THE STATE DEPARTMENT OF REVENUE - 100.00

4. MONIES RECEIVED FROM THE STATE DEPARTMENT OF REVENUE - 100.00  
 MONIES RECEIVED FROM THE STATE DEPARTMENT OF REVENUE - 100.00

5. MONIES RECEIVED FROM THE STATE DEPARTMENT OF REVENUE - 100.00  
 MONIES RECEIVED FROM THE STATE DEPARTMENT OF REVENUE - 100.00

6. MONIES RECEIVED FROM THE STATE DEPARTMENT OF REVENUE - 100.00  
 MONIES RECEIVED FROM THE STATE DEPARTMENT OF REVENUE - 100.00

7. MONIES RECEIVED FROM THE STATE DEPARTMENT OF REVENUE - 100.00  
 MONIES RECEIVED FROM THE STATE DEPARTMENT OF REVENUE - 100.00

8. MONIES RECEIVED FROM THE STATE DEPARTMENT OF REVENUE - 100.00  
 MONIES RECEIVED FROM THE STATE DEPARTMENT OF REVENUE - 100.00

9. MONIES RECEIVED FROM THE STATE DEPARTMENT OF REVENUE - 100.00  
 MONIES RECEIVED FROM THE STATE DEPARTMENT OF REVENUE - 100.00

10. MONIES RECEIVED FROM THE STATE DEPARTMENT OF REVENUE - 100.00  
 MONIES RECEIVED FROM THE STATE DEPARTMENT OF REVENUE - 100.00

כדום התנועה בלשכות העבודה

התנועה בלשכות העבודה מושפעת ממעילות ארגוני החבלה, דלהלן מספרים המשקפים המצב.

עד ימי הרמונים לאוטובוסים בחודש אפריל עלתה העקומה של מבקשי עבודה ובחודש מאי ירדה ועתה עולה ותגיע ל- 17.000 לפחות.

ק א ז ו ר	מבקשי עבודה	
	אפריל	מאי
עזה	7.052	5.246
דיר אל בלח	2.482	650
נפת חן יוניס	8.235	4.974
אל עריש	3.461	3.493
סיני	362	367
סה"כ	21.582	14.730

הערות

להעסקת 3.000 הנותרים האפשרויות דלהלן:

1. הגדלת מספר עובדים בישראל ע"י הרחבת מעבר לשכות העבודה בישראל, המזמינות עובדים ישירות מעזה.
2. רוטציה בין המועסקים בפרויקטים המאושרים.
3. הקטנת מספר ימי העבודה החודשיים לכל עובד.
4. הפניית "חוסר העבודה" ללשכות המחנות מתוך כוונה להגביר היציאה לעבודה ביו"ש.
5. הקצבת 5,000.000 ל"י (חמשה מיליון לירות) לתקציב תעסוקה יזומה לווסות חוסר העבודה במידה ויווצר לחץ בלשכות ועל הממשלים בנפות. שחרור תקציב עבודה יזומה יהא מותנה כמובן במדיניות בממשל.

תבנית תעסוקה בחקלאות ויעוד לשנת 1971/72

תקציב פתוח:

785.000 ל"י	5	157.000 ימ"ע	יעוד ברצועה
156.000 ל"י	4	39.000 ימ"ע	יעוד באל-עריש
130.000 ל"י	4	32.530 ימ"ע	חות אל עריש
<u>40.200 ל"י</u>	5	<u>840 ימ"ע</u>	קקיון ברפיח
1,111.200 ל"י		229.370 ימ"ע	סה"כ

מתקציב רגיל:

150.000 ל"י	30.000 ימ"ע	פועלים לבצוע רסוס זבוב ים התיכון
210.000 ל"י	50.000 ימ"ע	פועלים לבצוע עבודה בחווה

כל היתר בתקציב רגיל הם יועסקו דרך המנגנון.

ב ב ר כ ה,

יואב חאני  
סגן קמ"ט חקלאות



STATE OF CALIFORNIA

1900

1900	1901	1902	1903	1904	1905
1906	1907	1908	1909	1910	1911
1912	1913	1914	1915	1916	1917
1918	1919	1920	1921	1922	1923
1924	1925	1926	1927	1928	1929
1930	1931	1932	1933	1934	1935

1900

1900-1901 1902-1903 1904-1905 1906-1907 1908-1909 1910-1911

1912-1913 1914-1915 1916-1917 1918-1919 1920-1921 1922-1923

1900

1900

1900

הצעת תקציב פתוח  
בהמשך לסכום דיון - 2 באוגוסט 70 - ת/2287

ש י ט ה

מס'	חומרים	ע ב ו ד ה		סה"כ	י"ע עם חומר
		י"ע	שב"ע		
6.	<u>כבישים מע"צ</u>	1,200,000	55,000	1,470,000	30.-
א.	אלטרנטיבה קטע צפוני כביש 13			990,000	
ב.	השלמת קטע דרומי כביש 13				
ג.	פריצה וסלילה - המשך כביש 13				
ד.	חן יונס עד צומת אבשלום				
ה.	הרחבת הכביש מצומת אבשלום עד אל-עריש 45 ק"מ				
ו.	כביש ארז - ג' בליה - שאטי				
ז.	בצוע הקטע ים-ג' בליה 7 ק"מ				
ח.	סלילת כביש נוציראת דיר אל בלח				
ט.	חן-יונס - 15 ק"מ				
י.	מרכז סיני - פריצת דרכי עפר				
יא.	לדכוזי בדואים - 50 ק"מ				
יב.	פתחת רפיה וצפון סיני - פריצת דרכי עפר לדכוזי בדואים				
		80,000	20,000	160,000	8.-
				8,330,000	
7.	<u>מע"צ - עבודות אחרות</u>				
א.	הזנת מחסום נחל-עוז להצטלבות כביש 13 עד כביש שג' איה				
ב.	קירות מגן כביש אל-עריש נחל-ים בק"מ 40-55				
ג.	קירות מגן נחל-ים רומני				
		40,000	2,000	50,000	250.-
		400,000	20,000	500,000	250.-
		160,000	8,000	200,000	250.-
8.	<u>אזור התעשייה</u>				
א.	סיום שלב א' בפתוח המרכז				
ב.	העברת משרד הרשוי לאזור התעשייה				
ג.	הקמת ביתן לשרותים למשרד הרשוי				
9.	<u>חשמל</u>				
א.	חשמל - דור				
ב.	חשמל - דיר אל בלח				
ג.	חשמל - למוכתרים				
ד.	חשמל - מחנות פליטים				
ה.	חשמל - רפיה, חן-יונס				
ו.	חשמל - פגיעות וחבלות				
10.	<u>רשת טלפונים</u>				
11.	<u>בארות מים במרכז סיני</u>				
12.	<u>חנוך</u>				
13.	<u>בריאות</u>				
14.	<u>מחנות פליטים - עזה.</u>				

L. 100 - 1000 - 1000 - 1000

No.	Description	Quantity	Unit	Value	Total
1.	...	...	...	...	...
2.	...	...	...	...	...
3.	...	...	...	...	...
4.	...	...	...	...	...
5.	...	...	...	...	...
6.	...	...	...	...	...
7.	...	...	...	...	...
8.	...	...	...	...	...
9.	...	...	...	...	...
10.	...	...	...	...	...
11.	...	...	...	...	...
12.	...	...	...	...	...
13.	...	...	...	...	...
14.	...	...	...	...	...
15.	...	...	...	...	...
16.	...	...	...	...	...
17.	...	...	...	...	...
18.	...	...	...	...	...
19.	...	...	...	...	...
20.	...	...	...	...	...
21.	...	...	...	...	...
22.	...	...	...	...	...
23.	...	...	...	...	...
24.	...	...	...	...	...
25.	...	...	...	...	...
26.	...	...	...	...	...
27.	...	...	...	...	...
28.	...	...	...	...	...
29.	...	...	...	...	...
30.	...	...	...	...	...
31.	...	...	...	...	...
32.	...	...	...	...	...
33.	...	...	...	...	...
34.	...	...	...	...	...
35.	...	...	...	...	...
36.	...	...	...	...	...
37.	...	...	...	...	...
38.	...	...	...	...	...
39.	...	...	...	...	...
40.	...	...	...	...	...
41.	...	...	...	...	...
42.	...	...	...	...	...
43.	...	...	...	...	...
44.	...	...	...	...	...
45.	...	...	...	...	...
46.	...	...	...	...	...
47.	...	...	...	...	...
48.	...	...	...	...	...
49.	...	...	...	...	...
50.	...	...	...	...	...

מפקדת כוחות צה"ל  
עזה וצפון  
מינהל  
ברצועה  
סיני  
אזרחי

המשרד מקצועי ואג. שתופיות

שטרד העבודה

1971/72

תקציב

הצעה

ע ז ה - 4 . 8 . 70

1917  
1918  
1919

1920

1921

1922

1923

1924

1925

3.8.70

מגמות כלליות בהכשרה מקצועית לשנת התקציב 1971/72.

1. תוספת מרכז להכשרה מקצועית בביר-לחפן, שיכיל 3 כוחות של 15 חניכים במגמות בנין.
2. אמון פועלים בעבודה.  
לאור העובדות שאזור התקשיה בארץ יאוכלס בקרוב, וכן נמצאים בחינוך מפעלים נוספים במרחב - אנו מתכווננים לבצע אמון פועלים הן כדי עבודה במפעלים לפי צרכיהם הספציפיים.
3. השתלמויות מדריכים:  
בכדי להעלות את הרמה המקצועית של המדריכים במרכזי ההכשרה המקצועית אנו מתכווננים קיום ימי עיון ליום שלם, אחת לחודש.
4. הרחבת נושאי ההכשרה המקצועית:  
על מנת שנוכל לעמוד בדרישות שוק העבודה, וכן כדי להקנות מקצועות נדרשים בחוץ, אנו מתכווננים הרחבת הנושאים בהכשרה מקצועית.  
לדוגמא: שרטוט בנין, שרטוט מכונות, הנה"ח ברמה גבוהה וכו'.
5. הגדלת מספר הלומדים בפועל במרכזים.  
כיום נמצאים בפועל בכל המרכזים - 800 חניכים, בכוונתינו להכשיר בשנת התקציב הבאה 1500 חניכים בממוצע בכל המרכזים.
6. הרחבת אימון הנשים במקצועות יצרניים.  
לאור האפשרויות המסתמנות באזור, של דרישה גדלה לבעלות מקצוע בחפירת קונקציה וכן רקמה במכונות - בכוונתינו להגיע בשנת התקציב הבאה לכ- 250 נשים במרכזי ההכשרה המקצועית.
7. חוביט קדם מקצועיים לנוער בגילאי 17 - 14 (ניצול המרכזים בשעות אחה"צ).  
הכוונה היא להנוך קדם מקצועי, שיאפשר לאחר מכן להעלות את רמת ההכשרה המקצועית כתוצאה מפעולה זו.  
ברצוננו לקיים בכל מרכז, פרט לפלסטין, חוביט קדם מקצועיים בקבוצות של כ-30 ילד, פעם בשבוע, ששה ימים בשבוע. חוביט אלה יכללו כ- 1500 ילדים.
8. שפול בנוער עובד גילאים 17 - 14 (למתן תוספת השכלה כללית ותאוריה מקצועית)  
במשוער יכללו כ- 300 בני נוער ויקבלו הדרכה יופיים בחודש.

SECRET

SECRET

1. SECRET  
This is a top secret document, and its contents are to be kept secret.
2. SECRET  
This is a top secret document, and its contents are to be kept secret.
3. SECRET  
This is a top secret document, and its contents are to be kept secret.
4. SECRET  
This is a top secret document, and its contents are to be kept secret.
5. SECRET  
This is a top secret document, and its contents are to be kept secret.
6. SECRET  
This is a top secret document, and its contents are to be kept secret.
7. SECRET  
This is a top secret document, and its contents are to be kept secret.
8. SECRET  
This is a top secret document, and its contents are to be kept secret.

מבנה ארגוני - הכשרה מקצועית ואגודות שתופיות

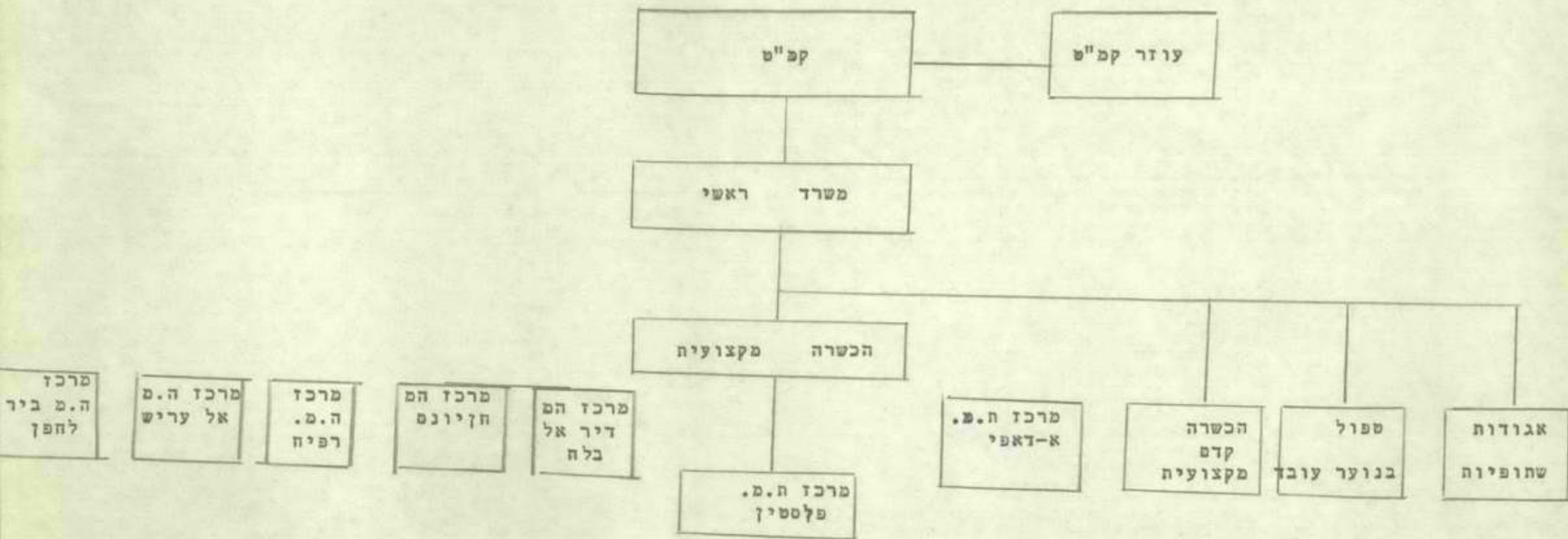





הצעת המזכיר	הסכום המוצע לחובתה בשנת 71/72	התקציב המאושר 70/71	ההוצאה שבפועל תקציב 69/70	שם הטעיה	סעיף
	1.950.600.-	1.000.000.-	913.427.35 (-) 313.427.35	החינוך המקצועי ראווע עזה וצפון טיני	1874
	1.565.600.-	728.900.-		<u>פעולות</u>	
	195.000.-			עובדיט:	101/35
	105.000.-	200.000.-		לפי חוזים שנתיים (80) יומיים (90)	
	1.031.000.-	478.900.-		דמי קיום ללומדי מקצוע (1500): 700 חניכים+4 מחזורים של 3 חודשים 525.000.- 250 נשים + 2 מחזורים של 6 חודשים 75.000.- 100 חניכים+2 מחזורים של 6 חודשים 66.000.- 200 חניכים+1/3 מחזורים של 9 חודשים 166.250.- 250 חניכים+1 מחזור של 12 חודשים 198.750.-	102/42
	100.000.-			אמון מועלים בעבודה (500 פ" + 3 ח" בערך +2.50 ל"י ליום עבודה + 2 מפחים על הלומדים)	
	100.000.-	50.000.-		חומרים (באופן ריאלי יאושרו כל 1500 חמ"ק המקומות, ביום הכסף לא מספיק כשמרכיבים פחות מ1000 חלמידים)	103
	25.000.-			<u>המורה קדם מקצועית</u> 5 מר" + 3000.- 15.000.- חמרים 5 מרכזים + 200 10.000.-	
	9.600.-			<u>טפול בנוער עובד</u> 2 מר" + 3000.- 6.000.- חוספת מזון 1/2 ל"י ליום + 3 חודשים 3.600.-	

Year	Description	1957	1958	Total
1957	...	...	...	...
1958	...	...	...	...
1959	...	...	...	...
1960	...	...	...	...
1961	...	...	...	...
1962	...	...	...	...
1963	...	...	...	...
1964	...	...	...	...
1965	...	...	...	...
1966	...	...	...	...
1967	...	...	...	...
1968	...	...	...	...
1969	...	...	...	...
1970	...	...	...	...
1971	...	...	...	...
1972	...	...	...	...
1973	...	...	...	...
1974	...	...	...	...
1975	...	...	...	...
1976	...	...	...	...
1977	...	...	...	...
1978	...	...	...	...
1979	...	...	...	...
1980	...	...	...	...
1981	...	...	...	...
1982	...	...	...	...
1983	...	...	...	...
1984	...	...	...	...
1985	...	...	...	...
1986	...	...	...	...
1987	...	...	...	...
1988	...	...	...	...
1989	...	...	...	...
1990	...	...	...	...
1991	...	...	...	...
1992	...	...	...	...
1993	...	...	...	...
1994	...	...	...	...
1995	...	...	...	...
1996	...	...	...	...
1997	...	...	...	...
1998	...	...	...	...
1999	...	...	...	...
2000	...	...	...	...
2001	...	...	...	...
2002	...	...	...	...
2003	...	...	...	...
2004	...	...	...	...
2005	...	...	...	...
2006	...	...	...	...
2007	...	...	...	...
2008	...	...	...	...
2009	...	...	...	...
2010	...	...	...	...
2011	...	...	...	...
2012	...	...	...	...
2013	...	...	...	...
2014	...	...	...	...
2015	...	...	...	...
2016	...	...	...	...
2017	...	...	...	...
2018	...	...	...	...
2019	...	...	...	...
2020	...	...	...	...
2021	...	...	...	...
2022	...	...	...	...
2023	...	...	...	...
2024	...	...	...	...
2025	...	...	...	...
2026	...	...	...	...
2027	...	...	...	...
2028	...	...	...	...
2029	...	...	...	...
2030	...	...	...	...

הצעת האוצר	הסכום המוצע ליחידה בשנת 71/72	התקציב המאושר 70/71	ההוצאה שבפועל תקציב 69/70	שם הסעיף	סעיף
	263.100.-	221.100.-		מנהל וארגון	
				הדרכה והשתלמות (12 ימי עיון - יום שלם + 80 איש + 5 ל"י	746
	4.800.-	2.000.-		מדים ובגדי עבודה	762
	20.000.-	15.000.-		החזקת בית	763/01
	100.000.-	100.000.-		החזקת ציוד (חוספת ביר להפך)	763/02
	90.000.-	80.000.-		דאר טלפונים ושולוחים	767
	6.000.- (6)	5.000.-		נהגים (2)	781/11
	7.000.- (1)	-		החזקת כלי רכב	782
	4.900.-	4.900.-		דלק לכלי רכב (כולל רכב בשכירות)	783
	4.000.-	4.000.-		נסיעות אטל והובלה	785
	18.000.-	10.200.-		שכירות כלי רכב מקומי	
	6.000.-	-		ציוד טעודי	
	2.400.-				

No.	Description	1917	1918	Total
145	...	...	...	...
146	...	...	...	...
147	...	...	...	...
148	...	...	...	...
149	...	...	...	...
150	...	...	...	...
151	...	...	...	...
152	...	...	...	...
153	...	...	...	...
154	...	...	...	...
155	...	...	...	...
156	...	...	...	...
157	...	...	...	...
158	...	...	...	...
159	...	...	...	...
160	...	...	...	...

הצעת האוצר	הסכום המוצע להוצאה בשנת 71/72	התקציב המאושר 70/71	ההוצאה שבפועל תקציב 69/70	סעיף
	107.200.-	50.000.-		804
	90.000.-	50.000.-	<p>הוצאות חד-פעמיות</p> <p>רכישה ציוד</p> <p>(מכונות להנח"ש, מכונות הפירה לנשים, שולחנות שרטוט וכו')</p> <p>קניית מטאית קלה 400</p> <p>להובלת חומרים למרכזים</p>	
	17.200.-			

STATE - ...

DATE	DESCRIPTION	AMOUNT	BALANCE	TOTAL	REMARKS
	...	...	...	...	
1908	...	...	...	...	
	...	...	...	...	
	...	...	...	...	
	...	...	...	...	
	...	...	...	...	

הצעת האוצר	הסכום המוצע להוצ' בשנת 71/72	התקציב המאושר 70/71	ההוצאה שבפועל תקציב 69/70	שם הסעיף	סעיף
	62.700.-	14.000.-		החינוך המקצועי - ישראלים - רצועה עזה וצפון סיני	
				<u>פעולות</u>	101/11
				עובדים: קמ"ט	
	(3) 36.000.-	(1) 12.000.-		ע. קמ"ט אג. שהותיות	
	(2) 5.000.-	(1) 2.000.-		ע. קמ"ט אג. מקצועיות	
				ע. קמ"ט הכ. מקצועית	
				פקידה כנ"ל	
				שעות נוספות	101/17
				נסיעות אשל והובלה	785
				רכב אישי 2	
				לקמ"ט וע. קמ"ט	
				הוצאות קבועות	
				קילומטרו'	
	(2) 1.600.-				
	(2) 13.100.-				



DATE	PARTICULARS	DEBIT	CREDIT	BALANCE	PAGE
	Balance forward				
	to Cash		100.00	100.00	
	to Cash		100.00	200.00	
	to Cash		100.00	300.00	
	to Cash		100.00	400.00	
	to Cash		100.00	500.00	
	to Cash		100.00	600.00	
	to Cash		100.00	700.00	
	to Cash		100.00	800.00	
	to Cash		100.00	900.00	
	to Cash		100.00	1000.00	
	to Cash		100.00	1100.00	
	to Cash		100.00	1200.00	
	to Cash		100.00	1300.00	
	to Cash		100.00	1400.00	
	to Cash		100.00	1500.00	
	to Cash		100.00	1600.00	
	to Cash		100.00	1700.00	
	to Cash		100.00	1800.00	
	to Cash		100.00	1900.00	
	to Cash		100.00	2000.00	
	to Cash		100.00	2100.00	
	to Cash		100.00	2200.00	
	to Cash		100.00	2300.00	
	to Cash		100.00	2400.00	
	to Cash		100.00	2500.00	
	to Cash		100.00	2600.00	
	to Cash		100.00	2700.00	
	to Cash		100.00	2800.00	
	to Cash		100.00	2900.00	
	to Cash		100.00	3000.00	
	to Cash		100.00	3100.00	
	to Cash		100.00	3200.00	
	to Cash		100.00	3300.00	
	to Cash		100.00	3400.00	
	to Cash		100.00	3500.00	
	to Cash		100.00	3600.00	
	to Cash		100.00	3700.00	
	to Cash		100.00	3800.00	
	to Cash		100.00	3900.00	
	to Cash		100.00	4000.00	
	to Cash		100.00	4100.00	
	to Cash		100.00	4200.00	
	to Cash		100.00	4300.00	
	to Cash		100.00	4400.00	
	to Cash		100.00	4500.00	
	to Cash		100.00	4600.00	
	to Cash		100.00	4700.00	
	to Cash		100.00	4800.00	
	to Cash		100.00	4900.00	
	to Cash		100.00	5000.00	

מפקדת כוחות צה"ל ברצועת  
עזה רצפון סיני  
מינהל אזרחי

אגודות שתופיות  
3.8.70

משרד העבודה

מגמות כלליות :

עם מניין של רשם אגודות שתופיות ברצוננו לקיים פקוח שוטף על האגודה המרכזית, וכן

האגודות האחרות הפעילות במרחב.

על מנה לעודד הקמתן של אגודות שתופיות יצרניות, בכוונתנו לקיים קרן הלוואות

לעודד ועזרה לאגודות יצרניות חדשות.

י. דגן

קמ"ט אגודות שתופיות

DATE: \_\_\_\_\_  
TIME: \_\_\_\_\_  
BY: \_\_\_\_\_

DATE: \_\_\_\_\_

TIME: \_\_\_\_\_

BY: \_\_\_\_\_

STATE OF \_\_\_\_\_

IN SENATE, \_\_\_\_\_

\_\_\_\_\_

\_\_\_\_\_

\_\_\_\_\_

\_\_\_\_\_

\_\_\_\_\_

סעיף	שם	הסעיף	ההוצאה שבפועל תקציב 69/70	התקציב המאושר 70/71	הסכום המוצע להוצ' בשנת 71/72	הצעת האוצר
1871	אגודות שתופיות רצעות עזה וצפון סיני			20.000.-	126.000.-	
	<u>פעולות</u>			19.500.-	19.500.-	
101/31	עובדים			(5) 19.500.-	(5) 19.500.-	
	<u>מנהל וארגון</u>			500.-	6.500.-	
763/01	החזקה בית			-	2.000.-	
767	דאר טלפונים ומשלוחים			-	2.000.-	
785	נסיעות אשל והובלה			500.-	2.000.-	
	הלוואות קונסטרוקטיביות להקמת קואופרטיבים יצרניים					

STATE OF CALIFORNIA

DATE	DESCRIPTION	AMOUNT	BALANCE
1901	STATE OF CALIFORNIA	100.00	100.00
	STATE OF CALIFORNIA	100.00	200.00
1902	STATE OF CALIFORNIA	100.00	300.00
	STATE OF CALIFORNIA	100.00	400.00
1903	STATE OF CALIFORNIA	100.00	500.00
	STATE OF CALIFORNIA	100.00	600.00
1904	STATE OF CALIFORNIA	100.00	700.00
	STATE OF CALIFORNIA	100.00	800.00
1905	STATE OF CALIFORNIA	100.00	900.00
	STATE OF CALIFORNIA	100.00	1000.00

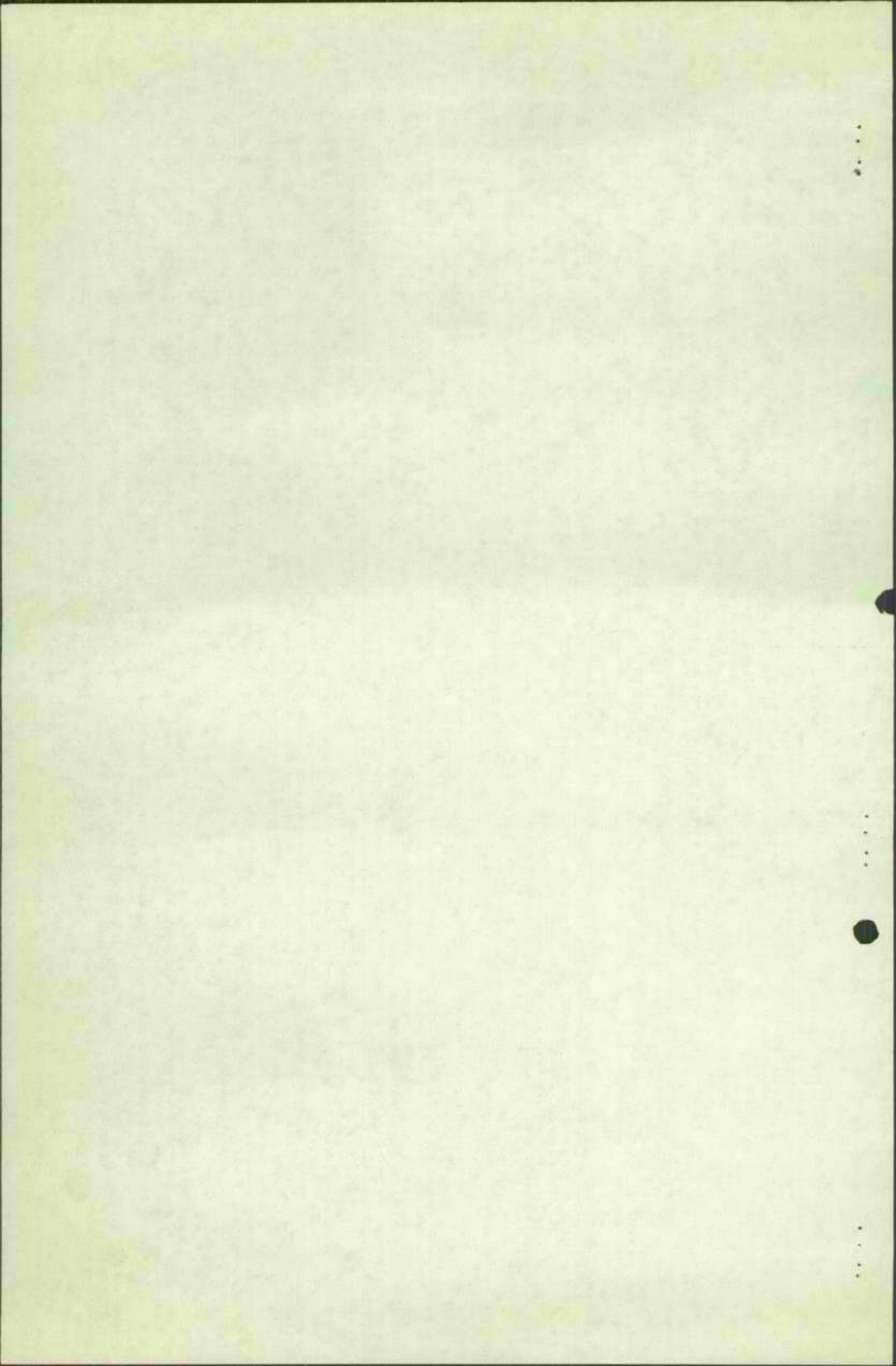

מפקדת      כוח      אה"ל      ברצועת  
עזה      וצפון      סיני  
מינהל      אזורי

---

מ   "   ע   צ

משרד      העבודה

1971/72

ח   ק   צ   י   ב

ח   ע   צ   ה

ע   ז   ה   -   4 . 8 . 70

DATE: 1977 APR 21  
TIME: 10:00 AM  
PAGE: 1

1977 APR 21

10:00 AM

1977 APR 21 10:00 AM

10:00 AM

1977 APR 21 10:00 AM



עזה, 3/9/70

ת ק צ י ב לשנת 1971/1972

מגמות כלליות של מע"צ ברצועת עזה ומרכז סיני ופפון סיני

עבודות מע"צ בממשל 64 (רצועת עזה צפון ומרכז סיני) מהחלקים לארבעה  
סוגים:-

1. עבודות אחזקה כבישים הקיימים, שיפוץ כבישים ישנים וסלילה כבישים חדשים עם זפת או עם חמרה, התקנת גדרות בטחון וצביעה מעברים וקוים מפרידים.
2. עבודות אחזקה כל המבנים, שיפוץ מבנים ישנים ובניה מבנים חדשים (במבנים כלול כתי-ספר, כתי חולים, מרפאה, כתי דואר, מרכזיות טלפונים, סככות דיג, כתי-ספר מקצועיים, מיטשלים אזרחיים וצבאיים, מחסני סעד, כתי שפס, לשכות עבודה וכו'.
3. עבודות חשמל ומכונות ונגרות, מע"צ אחראית על הפעלה תקינה של כל הנדרסורים חשמל בעירות ובכורים בכתי חולים, מרפאה ובמיטשלים, וכל משאבות המים של משרד החקלאות ונכסי המדינה, מרססים של משרד החקלאות וכו'. (נגריות עבודות בעזה ובאל - עריש).
4. עבודות מבחוף: מע"צ מבצעה:-
  - א. עבודות רבות צבאיות כשהחומר מסופק על ידם.
  - ב. עבודות עבור משרד בטחון, חיל אויר חיל הים באל- עריש, שק"ם וכו'.

מבנה מע"צ  
דיאגרמה מצורפת בשה.

תקציב מנהלי - ראה דף מס' 2

תקציב רגיל - ראה דף מס' 3

תקציב פיתוח - ראה דף מס' 5

תקציב עובדים ישראליים - דף מס' 4

אינג' יוסף מרגלית  
קמ"ט מע"צ

1954

EXPERIMENTAL PROCEDURE

1. Weigh out 10.00 g of sodium chloride and 10.00 g of sodium nitrate.

- a. Dissolve the sodium chloride in 100 ml of distilled water in a 250 ml beaker.
- b. Dissolve the sodium nitrate in 100 ml of distilled water in a 250 ml beaker.
- c. Pour the sodium chloride solution into a 500 ml beaker.
- d. Pour the sodium nitrate solution into the same 500 ml beaker.
- e. Stir the mixture thoroughly with a glass rod.
- f. Allow the mixture to stand for 10 minutes.
- g. Filter the mixture through a filter paper into a 250 ml beaker.
- h. Wash the residue on the filter paper with 10 ml of distilled water.
- i. Combine the filtrate and washings in a 250 ml beaker.
- j. Evaporate the solution to dryness on a steam bath.
- k. Weigh the residue.

RESULTS

Weight of sodium chloride = 10.00 g

Weight of sodium nitrate = 10.00 g

Weight of residue = 19.80 g

Weight of sodium chloride = 10.00 g

Weight of sodium nitrate = 9.80 g

1954

הצעה האוצר	התקציב המוצע להוצ' בשנה 71/72	התקציב המאושר 70/71	ההוצאות שבפועל קציב 69/70	שם הסעיף	סעיף
	140,000	111,000		80 עובדים	1875/101/01
	8,000	8,000		שעות נוספות	1875/10/37
	18,000	10,000		שמירה	1875/103
	4,000	2,500		הוצאות ארגוניות	1875/744
	6,500	6,500		צרכי משרד	1875/745
	1,000	1,000		מדים ובגדי עבודה	1875/762
	13,000	13,000		החזקת ביה	1875/763
	12,000	12,000		דואר/טלפונים ומשלוחים	1875/767
	26,000	18,000		נהגים - 7	1875/781/11
	44,100	44,100		החזקת כלי רכב 8	1875/872
	40,000	40,000		דלק לכלי רכב	1875/783
	10,000	10,000		נסיעות בארץ אש"ל והובלות	1875/785
	5,000	5,000		שפנויים במבנה	1875/804
	2,500	-		ציוד משרדי	1875/801
	2,000	-		ריהוט משרדי	1875/802
	40,000	-		רישת כלים + ציוד טכני	
	125,000	125,000		עובדי הנגריה	1875/111/11
	150,000	150,000		חומרים ושרותים ונגריה	1875/112
	647,100	556,100	334,408.85	סה"כ	
	<u>275,000</u>	<u>275,000</u>			
	372,100	281,100			

Year	Description	Amount	Total
1901	...	...	...
1902	...	...	...
1903	...	...	...
1904	...	...	...
1905	...	...	...
1906	...	...	...
1907	...	...	...
1908	...	...	...
1909	...	...	...
1910	...	...	...
1911	...	...	...
1912	...	...	...
1913	...	...	...
1914	...	...	...
1915	...	...	...
1916	...	...	...
1917	...	...	...
1918	...	...	...
1919	...	...	...
1920	...	...	...
1921	...	...	...
1922	...	...	...
1923	...	...	...
1924	...	...	...
1925	...	...	...
1926	...	...	...
1927	...	...	...
1928	...	...	...
1929	...	...	...
1930	...	...	...
1931	...	...	...
1932	...	...	...
1933	...	...	...
1934	...	...	...
1935	...	...	...
1936	...	...	...
1937	...	...	...
1938	...	...	...
1939	...	...	...
1940	...	...	...
1941	...	...	...
1942	...	...	...
1943	...	...	...
1944	...	...	...
1945	...	...	...
1946	...	...	...
1947	...	...	...
1948	...	...	...
1949	...	...	...
1950	...	...	...

Total

1901-1950

החזקת כבישים רצועת עזה וצפון סיני

500 ק"מ אספלט + 400 ק"מ דרכי עפר

מס	עבודות	חומרים	הובלות		סה"כ
			שכ"ע	י.ע.	
1	עובדים ארעיים 950 פועל	280,000	1,000,000	260,000	1,400,000
2	חומרים	400,000	-	-	500,000
3	הוצאות לשרותי ציוד והובלה	-	-	-	600,000
4	אחזקת דרכים במרכז סיני 125 פועל	-	130,000	37,000	150,000
5	הובלות וכורכר	20,000	-	-	50,000
6	ניקוי חולות בכבישים 300 פועל	-	47,000	12,000	50,000
7	הובלות וכלים	-	-	-	50,000
8	צפוי עליון כביש ואדי עזה האן יונס, 18 קמ	12,000	60,000	45,000	190,000
					2,990,000

STATE OF CALIFORNIA - DEPARTMENT OF REVENUE

STATE OF CALIFORNIA - DEPARTMENT OF REVENUE

NO.	DESCRIPTION	AMOUNT	DATE	AMOUNT	DATE	AMOUNT
1	STATE OF CALIFORNIA - DEPARTMENT OF REVENUE	100,000	10/1/50	100,000	10/1/50	100,000
2	STATE OF CALIFORNIA - DEPARTMENT OF REVENUE	-	-	-	-	-
3	STATE OF CALIFORNIA - DEPARTMENT OF REVENUE	-	-	-	-	-
4	STATE OF CALIFORNIA - DEPARTMENT OF REVENUE	100,000	10/1/50	100,000	10/1/50	100,000
5	STATE OF CALIFORNIA - DEPARTMENT OF REVENUE	-	-	-	-	-
6	STATE OF CALIFORNIA - DEPARTMENT OF REVENUE	100,000	10/1/50	100,000	10/1/50	100,000
7	STATE OF CALIFORNIA - DEPARTMENT OF REVENUE	-	-	-	-	-
8	STATE OF CALIFORNIA - DEPARTMENT OF REVENUE	100,000	10/1/50	100,000	10/1/50	100,000
						1,000,000

שנת תקציב 71/72	שנת תקציב 70/71	הוצאה שבמועל 69/70	שם הסעיף	סעיף
186,750	170,000		עובדים ישראלים 15	1875/101/25
60,000	50,000		שעות נוספות	101/77
70,000	70,000		עובדים ארעיים	
60,000	60,000		עובדים ארעיים	
			<u>מנהל וארגון</u>	
54,000	44,000		נסיעות בארץ אש"ל והובלה	
<u>18,000</u>	<u>10,000</u>		רכב שרות	
438,750	404,000	236,022		
-	-		השתתפות מהקציב בחוה	
60,000	60,000			
<u>378,750</u>	<u>344,000</u>			





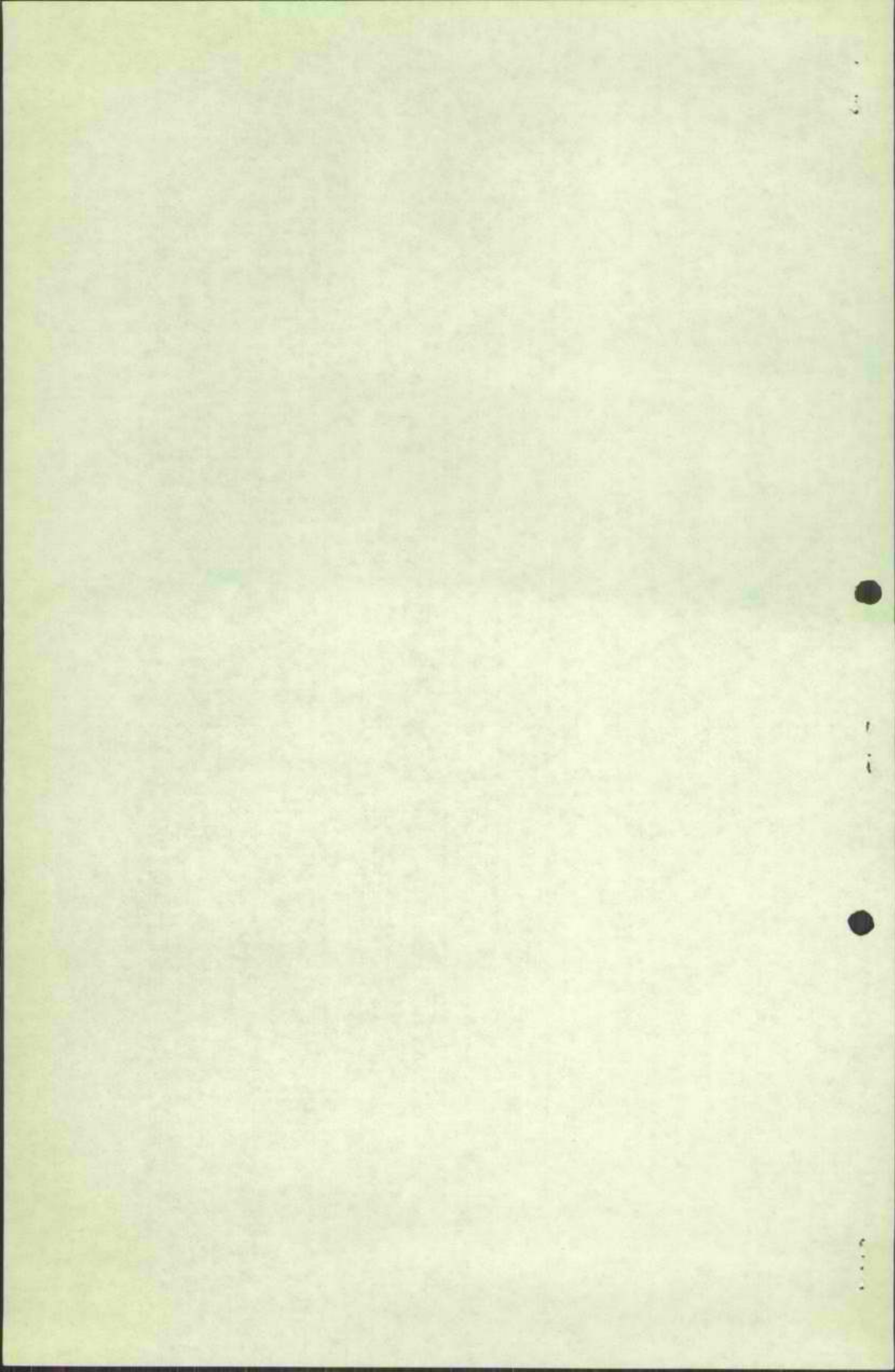

מפקדת כוחות צה"ל ברצועת

עזה      וצפון      סיני

מסד      העבודה -      פגידות

הצעת      תקציב      1971/72

עזה 4.8.70

מפקדת כוחות צה"ל ברצועת עזה

סיני	וצפון	מינהל אזרחי - קמ"ט מדידות
70	יולי	26
184	-	5

מערך העבודה  
מחלקת המדידות

סא"ל י. בן-צבי - רמ"א  
מר אורי גיא - קמ"ט אוצר

הנדון: הצעת תקציב - 1971/72

1. רצ"ב הצעת תקציב להוצאה בשנת 1971/72 למשרדנו בעזה.

- א. הצעת תקציב להוצאה - ישראלית.
- ב. הצעת תקציב להוצאה - מקומית.

2. לעיונכם וטיפולכם.

ב ב ר כ ה,

פליקס מזרחי  
קמ"ט מדידות

העתקים: מר י. אלסטר - מנהל מחלקת מדידות ת"א  
מר י. פונדק - עוזר שר העבודה ירושלים  
מר א. נוסבאום - ע/רמ"א/כלכלה.

THE UNIVERSITY OF CHICAGO  
LIBRARY  
540 EAST 57TH STREET  
CHICAGO, ILL. 60637

REPORT  
ON THE

RESEARCH  
CONDUCTED

BY

1. THE UNIVERSITY OF CHICAGO
2. THE UNIVERSITY OF CHICAGO
3. THE UNIVERSITY OF CHICAGO
4. THE UNIVERSITY OF CHICAGO

1950

THE UNIVERSITY OF CHICAGO  
LIBRARY  
540 EAST 57TH STREET  
CHICAGO, ILL. 60637

הצעת תקציב לשנת 1971/72  
 מחלקת כוחות צה"ל בדצוועת עזה, וצפון סיני  
 מחלקת המדינות - ישראלים

תקציב מאושר 1970/71	תקציב מוצע להוצאה בשנת 1971/72	הוצאה בפעל תקציב 69/70	משרד העבודה	סעיף 18
30,000.-	49,000.-		מחלקת המדינות דצוועת עזה וצפון סיני	
18,000.-	37,000.-		פעולות	
18,000.-	(1) 18,000.-		עובדים ישראלים	101/11
3,000.-	4,000.-		שעות נוספות	101/17
15,000.-	15,000.-		עובדים ישראלים ארעים (1)	101/25
12,000.-	12,000.-		ארגון ומינהל	
5,000.-	4,000.-		נסיעות בארץ אש"ל והובלה	785
7,000.-	8,000.-		רכב שרות אישי (1)	786
			השתתפות הממשל הצבאי בדצוועת עזה וצפון סיני	
30,000.-	(-) 49,000.-		השתתפות הממשל הצבאי בדצוועת עזה וצפון סיני	

STATE OF CALIFORNIA  
 DEPARTMENT OF AGRICULTURE  
 BUREAU OF PLANT INDUSTRY

No.	Name of Plant	Date of Collection	Collector	Locality
1	Apple	1912	W. H. ...	...
2	...	...	...	...
3	...	...	...	...
4	...	...	...	...
5	...	...	...	...
6	...	...	...	...
7	...	...	...	...
8	...	...	...	...
9	...	...	...	...
10	...	...	...	...
11	...	...	...	...
12	...	...	...	...
13	...	...	...	...
14	...	...	...	...
15	...	...	...	...
16	...	...	...	...
17	...	...	...	...
18	...	...	...	...
19	...	...	...	...
20	...	...	...	...
21	...	...	...	...
22	...	...	...	...
23	...	...	...	...
24	...	...	...	...
25	...	...	...	...
26	...	...	...	...
27	...	...	...	...
28	...	...	...	...
29	...	...	...	...
30	...	...	...	...
31	...	...	...	...
32	...	...	...	...
33	...	...	...	...
34	...	...	...	...
35	...	...	...	...
36	...	...	...	...
37	...	...	...	...
38	...	...	...	...
39	...	...	...	...
40	...	...	...	...
41	...	...	...	...
42	...	...	...	...
43	...	...	...	...
44	...	...	...	...
45	...	...	...	...
46	...	...	...	...
47	...	...	...	...
48	...	...	...	...
49	...	...	...	...
50	...	...	...	...
51	...	...	...	...
52	...	...	...	...
53	...	...	...	...
54	...	...	...	...
55	...	...	...	...
56	...	...	...	...
57	...	...	...	...
58	...	...	...	...
59	...	...	...	...
60	...	...	...	...
61	...	...	...	...
62	...	...	...	...
63	...	...	...	...
64	...	...	...	...
65	...	...	...	...
66	...	...	...	...
67	...	...	...	...
68	...	...	...	...
69	...	...	...	...
70	...	...	...	...
71	...	...	...	...
72	...	...	...	...
73	...	...	...	...
74	...	...	...	...
75	...	...	...	...
76	...	...	...	...
77	...	...	...	...
78	...	...	...	...
79	...	...	...	...
80	...	...	...	...
81	...	...	...	...
82	...	...	...	...
83	...	...	...	...
84	...	...	...	...
85	...	...	...	...
86	...	...	...	...
87	...	...	...	...
88	...	...	...	...
89	...	...	...	...
90	...	...	...	...
91	...	...	...	...
92	...	...	...	...
93	...	...	...	...
94	...	...	...	...
95	...	...	...	...
96	...	...	...	...
97	...	...	...	...
98	...	...	...	...
99	...	...	...	...
100	...	...	...	...

הצעת תקציב להוצאה לשנת 1971/72  
מפקדת כוחות צה"ל ברצועת עזה וצפון סיני  
מחלקת המדידות - מקומיים

תקציב מוצע להוצאה בשנת 1971/72	תקציב מאושר לשנת 1970/71	הוצאה בפעל תקציב 69/70	משרד העבודה	סעיף
186,200.- ל"י	176,000.-		<u>מחלקת המדידות - רצועת עזה וצפון סיני</u>	
(22)	(21)		סה"כ עובדים	
112,700.- ל"י	100,850.-		<u>פעולות</u>	
(19)	(18)			
101,500.- ל"י	90,050.-		עובדים	101/31
1,200.- ל"י	800.-		שעות נוספות	101/37
2,500.- ל"י	2,500.-		ארעיים (1)	102/35
50,000.- ל"י	(3)		הסדר קרקעות	103
(3)				
7,500.- ל"י	7,500.-		עובדים איזון וסקרים	111/31
(-) 50,000.- ל"י			בהשתתפות המשרדים	114/74
40,200.- ל"י	40,350.-		<u>מינהל וארגון</u>	
800.- ל"י	750.-		הוצאות ארגוניות שונות	744
2,500.- ל"י	3,000.-		צרכי משרד	745
1,500.- ל"י	1,000.-		הדרכה והשתלמות	746
2,200.- ל"י	2,200.-		החזקת בית	763/1
300.- ל"י			החזקת ציוד למכשירים	763/2
600.- ל"י	600.-		מדים ובגדי עבודה	762
2,000.- ל"י	2,000.-		דאר טלפונים משלוחים	767
4,000.- ל"י	3,500.-		שרותים חמרים כלים	769
9,800.- ל"י	9,800.-		החזקת כלי רכב (2)	782
9,500.- ל"י	9,500.-		דלק לכלי רכב	783
4,000.- ל"י	6,000.-		שכירות לכלי רכב	784
3,000.- ל"י	2,000.-		נסיעות בארץ אש"ל והובלה	785
33,300.- ל"י	34,900.-		<u>הוצאות חד פעמיות</u>	
3,000.- ל"י	1,000.-		ריהוט משרדי	802
300.- ל"י	300.-		שינויים במבנים והתקנות	804
5,000.- ל"י	3,500.-		ציוד משקי	806
25,000.- ל"י	30,000.-		עבודות חוץ	807
			<u>השתתפויות</u>	
186,200.- ל"י	176,000.-		השתתפות הממשל הצבאי ברצועת עזה וצפון סיני	

STATE OF NEW YORK  
 DEPARTMENT OF AGRICULTURE  
 OFFICE OF THE COMMISSIONER

No.	Description	Quantity	Value	Remarks
1	Wheat	1000	1000	
2	Barley	500	500	
3	Oats	750	750	
4	Rye	250	250	
5	Timothy Hay	1000	1000	
6	Alfalfa Hay	500	500	
7	Straw	1000	1000	
8	Manure	1000	1000	
9	Grain	1000	1000	
10	Hay	1000	1000	
11	Stable Litter	1000	1000	
12	Feed	1000	1000	
13	Grain	1000	1000	
14	Hay	1000	1000	
15	Stable Litter	1000	1000	
16	Feed	1000	1000	
17	Grain	1000	1000	
18	Hay	1000	1000	
19	Stable Litter	1000	1000	
20	Feed	1000	1000	
21	Grain	1000	1000	
22	Hay	1000	1000	
23	Stable Litter	1000	1000	
24	Feed	1000	1000	
25	Grain	1000	1000	
26	Hay	1000	1000	
27	Stable Litter	1000	1000	
28	Feed	1000	1000	
29	Grain	1000	1000	
30	Hay	1000	1000	
31	Stable Litter	1000	1000	
32	Feed	1000	1000	
33	Grain	1000	1000	
34	Hay	1000	1000	
35	Stable Litter	1000	1000	
36	Feed	1000	1000	
37	Grain	1000	1000	
38	Hay	1000	1000	
39	Stable Litter	1000	1000	
40	Feed	1000	1000	
41	Grain	1000	1000	
42	Hay	1000	1000	
43	Stable Litter	1000	1000	
44	Feed	1000	1000	
45	Grain	1000	1000	
46	Hay	1000	1000	
47	Stable Litter	1000	1000	
48	Feed	1000	1000	
49	Grain	1000	1000	
50	Hay	1000	1000	
51	Stable Litter	1000	1000	
52	Feed	1000	1000	
53	Grain	1000	1000	
54	Hay	1000	1000	
55	Stable Litter	1000	1000	
56	Feed	1000	1000	
57	Grain	1000	1000	
58	Hay	1000	1000	
59	Stable Litter	1000	1000	
60	Feed	1000	1000	
61	Grain	1000	1000	
62	Hay	1000	1000	
63	Stable Litter	1000	1000	
64	Feed	1000	1000	
65	Grain	1000	1000	
66	Hay	1000	1000	
67	Stable Litter	1000	1000	
68	Feed	1000	1000	
69	Grain	1000	1000	
70	Hay	1000	1000	
71	Stable Litter	1000	1000	
72	Feed	1000	1000	
73	Grain	1000	1000	
74	Hay	1000	1000	
75	Stable Litter	1000	1000	
76	Feed	1000	1000	
77	Grain	1000	1000	
78	Hay	1000	1000	
79	Stable Litter	1000	1000	
80	Feed	1000	1000	
81	Grain	1000	1000	
82	Hay	1000	1000	
83	Stable Litter	1000	1000	
84	Feed	1000	1000	
85	Grain	1000	1000	
86	Hay	1000	1000	
87	Stable Litter	1000	1000	
88	Feed	1000	1000	
89	Grain	1000	1000	
90	Hay	1000	1000	
91	Stable Litter	1000	1000	
92	Feed	1000	1000	
93	Grain	1000	1000	
94	Hay	1000	1000	
95	Stable Litter	1000	1000	
96	Feed	1000	1000	
97	Grain	1000	1000	
98	Hay	1000	1000	
99	Stable Litter	1000	1000	
100	Feed	1000	1000	



משרד העבודה - מחלקת המדידות  
רצועת עזה וצפון סיני



18 עובדים תודעתיים.

נציג משרד העבודה מחלקת המדידות  
סעיף הקציבי 1873

UNITED STATES DEPARTMENT OF AGRICULTURE  
BUREAU OF PLANT INDUSTRY

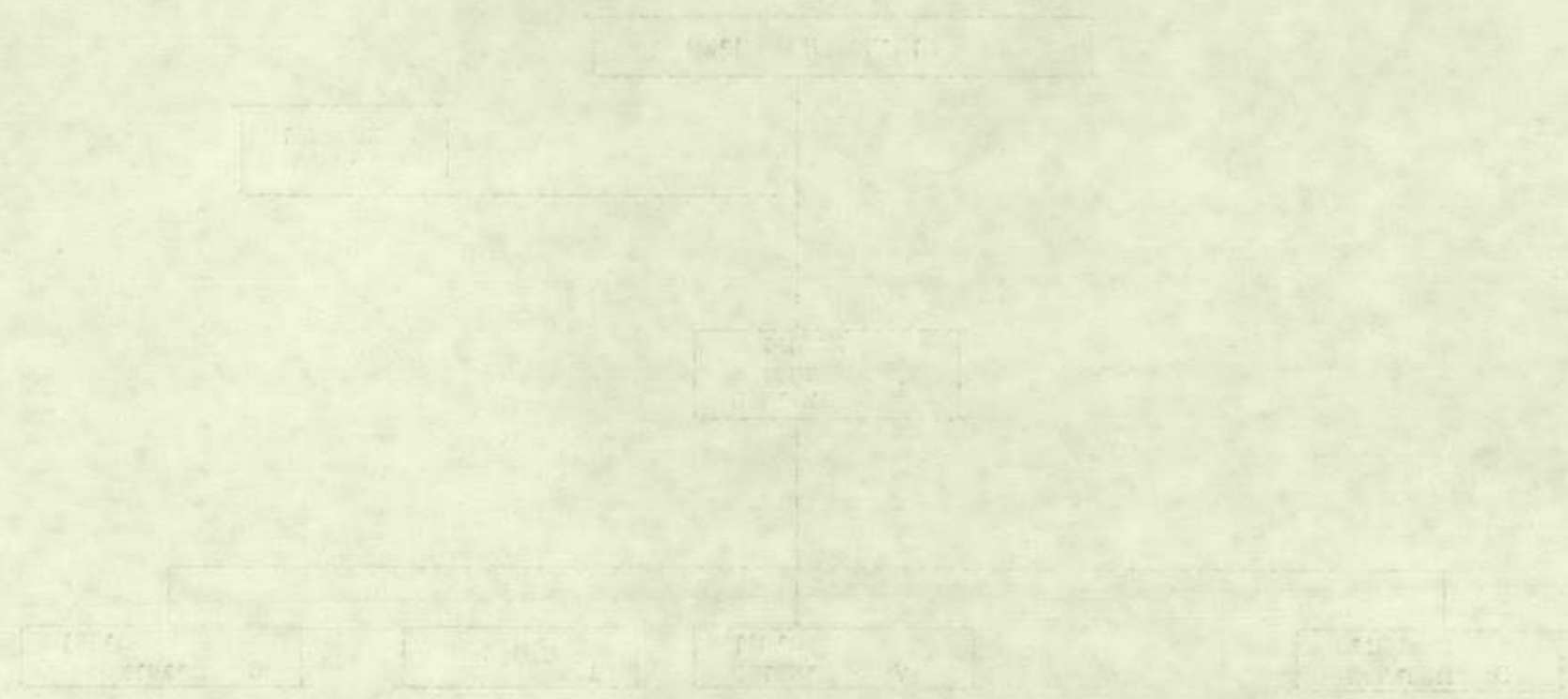

U.S. GOVERNMENT PRINTING OFFICE  
1917

PLANT INDUSTRY

מפקדת  
קצה  
מסגרת

כוחות  
וצמ"ד

צה"ל

ביצוע  
סיכוי  
אזורי

---

מס"ב

העבודה

מס"ד

1971/72

ח ק צ ב

ח צ ע ת

4 . 8 . 70

-

ח ז ע

עוד, 3/9/70

ת ק צ י ב ל ש נ ח 1971/1972

מנמ"מ כלליות של מע"צ בראשית עזת כרכו ואפיון סיגני

עבודות מע"צ במסלל 64 (ראשית עזת אפיון ומרכז סיגני) מחולקים לארבעה סוגים-

1. עבודות החזקה כבישים תקינים, שיפוץ כבישים ישנים וסלילת כבישים חדשים על זמתי או עם המרה, החקמה גדרות במחוז ובביצת מעבריים וקוים סמוכים.
2. עבודות החזקה כל המבנים, שיפוץ מבנים ישנים ובניית מבנים חדשים (במבנים כלול בחי-סדר, בחי חולים, מרפאות, בחי דואר, מרכזיות טלפונים, סכנות חיג, בחי-סדר מקצועיים, מיטלים אזרחיים וצבאיים, מחסני סעד, בחי סטט, לשכות עבודה וכו').
3. עבודות הסמל ומכונות ונגרות, מע"צ אזרחית על הפעלה תקינה של כל הגנרסורים הסמל בעירות ובכ ריש מבחי חולים, מרפאות ובמסלולים, וכל משאבות המים של משרד החקלאות ובכתי המדינה, מרססים של משרד החקלאות וכו'. (נגריות עבודות בקנה ובאל - ע"ש).
4. עבודות מחוז: מע"צ מבצעות-
  - א. עבודות רבות צבאיות שהתחומר מסומן על ידם.
  - ב. עבודות עבור משרד המחוז, חיל אוויר חיל היים באל- ע"ש, שק"מ וכו'.

מבנה מע"צ

דואריות סגורות במה.

תקציב מנהלי - ראה דף מס' 2

תקציב רגיל - ראה דף מס' 3

תקציב שימור - ראה דף מס' 5

תקציב צבאיים ישראליים - דף מס' 4

איננו יוסף מרגלית  
קמ"ט מע"צ

הוצאת התקציב	התקציב לחוב' מסמך 71/72	התקציב 70/71	הוצאות שבועל' תקציב 69/70	קט' חשבוני	מס' חשבוני
	140,000	111,000		80 קובצים	1875/101/01
	8,000	8,000		סכום נוספות	1875/10/37
	18,000	10,000		שמירה	1875/103
	4,000	2,500		הוצאות ארגוניות	1875/744
	6,500	6,500		קרטי ספרד	1875/745
	1,000	1,000		חיים ונגדי קבוצה	1875/762
	13,000	13,000		החזקת ביה	1875/763
	12,000	12,000		דואר/טלפונים ומעלותים	1875/767
	26,000	18,000		מגיש - 7	1875/781/11
	44,100	44,100		החזקת כלי רכב 8	1875/872
	40,000	40,000		דלק למי רכב	1875/783
	10,000	10,000		מסעות בארץ א"ל וחולות	1875/785
	5,000	5,000		סכומים בסכמה	1875/804
	2,500	-		ביוד ספרד	1875/801
	2,000	-		דוחות ספרד	1875/802
	40,000	-		רצתה בליס + ביוד סכמי	
	125,000	125,000		קובצי הנגריה	1875/111/11
	150,000	150,000		תוספים וטרותים ונגריה	1875/112
	647,100	556,100	334,408.85	סה"כ	
	<u>275,000</u>	<u>275,000</u>			
	372,100	281,100			

החוקה בבתי-הדין רצופה עם רצפון סיני

500 ק"מ אטלס + 400 ק"מ דרכי עפר

מ"ב	הובלות	חומרים	עבודות		מ"ב	מ"ב
			ש"ע	י.ק.		
1,400,000	120,000	280,000	1,000,000	260,000	1	קוביות ארזיים 950 מוקל
500,000	100,000	400,000	-	-	2	חומרים
600,000	600,000	-	-	-	3	הובלות לסרטי פלד והובלות
					4	החוקה דרכים אטלס סיני 125
150,000	20,000	-	130,000	37,000		מוקל
50,000	30,000	20,000	-	-	5	הובלות ובורות
50,000	3,000	-	47,000	12,000	6	ניקוי חולות בבתי-דין 300 מוקל
50,000	50,000	-	-	-	7	הובלות וכלים
190,000	10,000	12,000	60,000	45,000	8	בנין עליון במים זרמי עם חזן יונס, 18 ק"מ
<u>2,990,000</u>						

תקציב שנת 71/72	תקציב שנת 70/71	הוצאות סכומים 69/70	מס' חקירה	סעיף
186,750	170,000		15	עובדים ישראליות
60,000	50,000			שעות נוספות
70,000	70,000			עובדים חקירה
60,000	60,000			עובדים חקירה
				<u>שנתל 71/72</u>
54,000	44,000			נסיעות במסגרת ח"ל והוצאות
<u>18,000</u>	<u>10,000</u>			דרכי שירות
438,750	404,000	236,022		
- 60,000	- 60,000			הפחתות תקציב שנת
<u>378,750</u>	<u>344,000</u>			





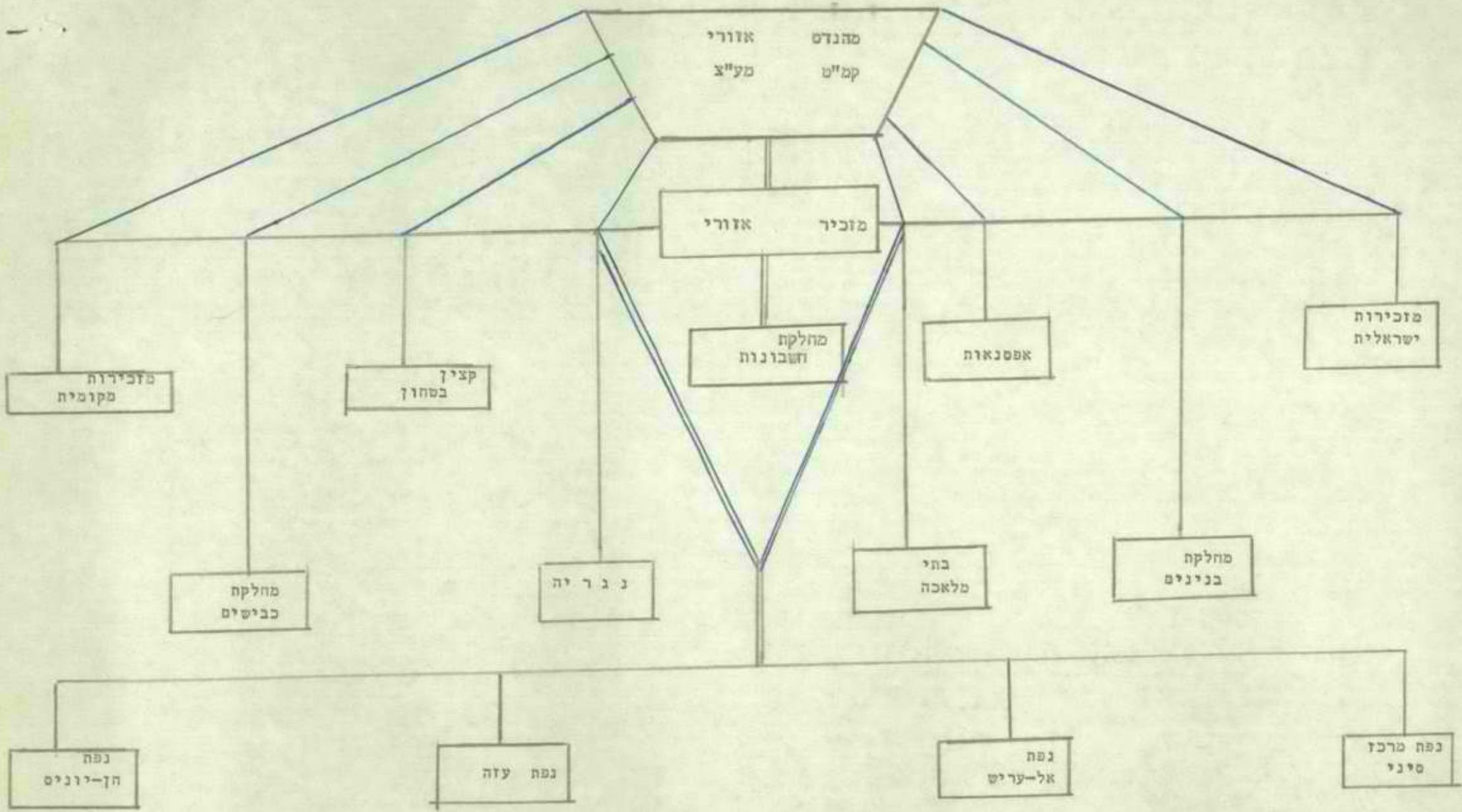



DIMENSIONS: 100.00, 150.00, 200.00, 250.00, 300.00, 350.00, 400.00, 450.00, 500.00, 550.00, 600.00, 650.00, 700.00, 750.00, 800.00, 850.00, 900.00, 950.00, 1000.00

DIMENSIONS: 100.00, 150.00, 200.00, 250.00, 300.00, 350.00, 400.00, 450.00, 500.00, 550.00, 600.00, 650.00, 700.00, 750.00, 800.00, 850.00, 900.00, 950.00, 1000.00

DIMENSIONS: 100.00, 150.00, 200.00, 250.00, 300.00, 350.00, 400.00, 450.00, 500.00, 550.00, 600.00, 650.00, 700.00, 750.00, 800.00, 850.00, 900.00, 950.00, 1000.00

עוֹזֵר שֶׁר הַעֲבוּרָה  
לְשִׁטְחֵי הַמִּוִּחֲזָקִים

---

הַצֵּעָה הַקִּיצִיב 1971/72

ירושלים - 4.8.70

4.8.70

אל ז מא"ל יחיאל בן-צבי

מאת: קוזר סר העבודה לטטחים המוחזקים

הנדון: הצעה תקציב לשנת 1971/72

רצ"כ 5 עוזקים של הצעה מסודרת לשנת 1971/72. הקציב אל פריש יוגט בנסרד.  
אורה לך אם תאמא אתי הדיון עם אנף התקציבים.

ב ב ר כ ה

(-)  
י. סונדק

1. לשכח סר העבודה - ירוסלים
2. סר אסף - חשב מסודר העבודה
3. אנף התקציבים - סר שמואל סלר
4. קמ"ט אנזר ברצועה - סר אורי גיא

תוכן הענינים

- א. מבנה משרד העבודה ברצועת עזה וצמון סיני.
- ב. מבטוח כלליות של משרד העבודה ברצועת עזה וצמון סיני.
- ג. רכוז כללי של הצעת הקציב 1971/72.
- ד. הצעת הקציב - העמקה.
- ה. הצעת הקציב הנוך מקצועי ואגודות שהופיות.
- ו. הצעת הקציב מחלקת המיידות.
- ז. הצעת הקציב מ.ע.מ.

מבנה שלוחת משרד העבודה ברצועת עזה וצפון סיני



הערות

בנושאים מקצועיים יש לשלוחה במשרד העבודה זיקה ליחידות האט במשרד העבודה.

#### א. תעסוקה

1. לחסל כליל את העבודה היוזמה ברצועה (למעט אל-עדיש).
2. לדאוג לתעסוקה טבעית לכל דורש (למעט אל-עדיש).
3. לשמק תעסוקה מינימום לכל דורש.
4. להכין תכנית נפרדת לפתרון בעיה התעסוקה באל-עדיש.
5. לעודד תעסוקה אנשי אל-עדיש ובזואים בישראל.
6. להגדיל התעסוקה בישראל -
  - א. באמצעות יו"ש.
  - ב. ישירות מהרצועה.
7. להכין תכנית לעבודות יזומות במקרה של מחון כלכלי.
8. הערות: במקרה שהמחון הכלכלי יפגע בתעסוקה בישראל, יש לשריין תקציב ל-4 - 5 אלפים איש ליום בעבודות יזומות.

#### ב. העברת עזתים ליו"ש

1. להעביר 1000 טונות ליו"ש (7000-6000 טונות).
2. לשקט 200 משטחות מכהנות הפליטים ולישבם ביו"ש.
3. להתחיל בישוב עזתים במחנה טחפה וביה עווא (נפות חברון וג'נין).

#### ג. הכשרה מקצועית

1. להרחיב את ההכשרה המקצועית.
2. לסייע ליזמים כלכליים על ידי אמוץ בעבודה למועלים של המפעלים החדשים.
3. להעלות הרמה המקצועית של לומדי המקצוע.
4. להתחיל בטפול קדם מקצועי לבני נוער בגיל 14-17, ולסייע לנוער עובר בהשגת השכלת מינימום וברכישת היאוריה במקצועו.

#### ד. קואופרציה

1. לארגן מחדש את קרית הקואופרציה הארכבנית.
2. לעודד הקמת קואופרטיבים יצרניים, בעיקר מבוגרי הקורסים להכשרה מקצועית.
3. להכשיר טנהלי קואופרטיבים.

#### ה. טרנינג

1. להפריך בבצוע בין התקציב הרגיל לתקציב המיוחד - טרויקטים.
2. לבצע טרויקטים בדרך כלכלית ולא בפונקציות של עבודה יזומה.

#### ו. מדידות

1. להעמיק את עבודות החשיבה ברצועה בכל ענפי מחלקת המדידות.

1. QUESTION

- 1. What is the main purpose of the study?
- 2. How is the study conducted?
- 3. What are the variables?
- 4. What are the results?
- 5. What are the conclusions?
- 6. What are the implications?
- 7. What are the limitations?
- 8. What are the future directions?
- 9. What are the contributions?
- 10. What are the practical applications?

2. ANSWER

- 1. The main purpose of the study is to investigate the relationship between X and Y.
- 2. The study is conducted using a quantitative approach.
- 3. The variables are X and Y.
- 4. The results show a positive correlation between X and Y.
- 5. The conclusions are that X has a significant impact on Y.
- 6. The implications are that X can be used to predict Y.
- 7. The limitations are that the study is based on a small sample size.
- 8. The future directions are to conduct a larger scale study.
- 9. The contributions are that the study provides new insights into the relationship between X and Y.
- 10. The practical applications are that X can be used to improve Y.

3. QUESTION

- 1. What is the main purpose of the study?
- 2. How is the study conducted?
- 3. What are the variables?
- 4. What are the results?
- 5. What are the conclusions?
- 6. What are the implications?
- 7. What are the limitations?
- 8. What are the future directions?
- 9. What are the contributions?
- 10. What are the practical applications?

4. ANSWER

- 1. The main purpose of the study is to investigate the relationship between X and Y.
- 2. The study is conducted using a qualitative approach.
- 3. The variables are X and Y.
- 4. The results show a positive correlation between X and Y.
- 5. The conclusions are that X has a significant impact on Y.
- 6. The implications are that X can be used to predict Y.
- 7. The limitations are that the study is based on a small sample size.
- 8. The future directions are to conduct a larger scale study.
- 9. The contributions are that the study provides new insights into the relationship between X and Y.
- 10. The practical applications are that X can be used to improve Y.

5. QUESTION

- 1. What is the main purpose of the study?
- 2. How is the study conducted?
- 3. What are the variables?
- 4. What are the results?
- 5. What are the conclusions?
- 6. What are the implications?
- 7. What are the limitations?
- 8. What are the future directions?
- 9. What are the contributions?
- 10. What are the practical applications?

6. ANSWER

- 1. The main purpose of the study is to investigate the relationship between X and Y.
- 2. The study is conducted using a quantitative approach.
- 3. The variables are X and Y.
- 4. The results show a positive correlation between X and Y.
- 5. The conclusions are that X has a significant impact on Y.
- 6. The implications are that X can be used to predict Y.
- 7. The limitations are that the study is based on a small sample size.
- 8. The future directions are to conduct a larger scale study.
- 9. The contributions are that the study provides new insights into the relationship between X and Y.
- 10. The practical applications are that X can be used to improve Y.



משרד העבודה - רצופה עזה וצמון סיני

הוצעת הקציב לשנת כספים 1971/72.

ר כ ו ז

הוצעת המוצר	הוצעת 1971/72	הקציב 1970/71	הוצא 1969/70	פ ר ו מ	סעיף
	302,000.-	225,900.-	125,587.-		העסקה
	1,950,600.-	1,000,000.-	913,427.-		החינוך המקצועי
	100,000.-	20,000.-	15,375.89		אגודות שהותירה
	186,200.-	176,000.-	119,976.-		בחלקת המדינות
	370,100.-	281,000.-	334,408.-		מ.ע.צ.
	2,990,000.-	2,175,000.-	-		מ.ע.צ. - אחזקה כבישים
	140,000.-	87,000.-	67,099.-		העסקה - ישראלים
	48,000.-	26,000.-	-	(3)	חנוך מקצועי ישראלים
	48,000.-	30,000.-	-	(2)	מח"פדידות "
	370,000.-	334,000.-	236,022.-		מ.ע.צ. "
	6,504,900.-	4,354,900.-	1,811,994.89		סה"כ

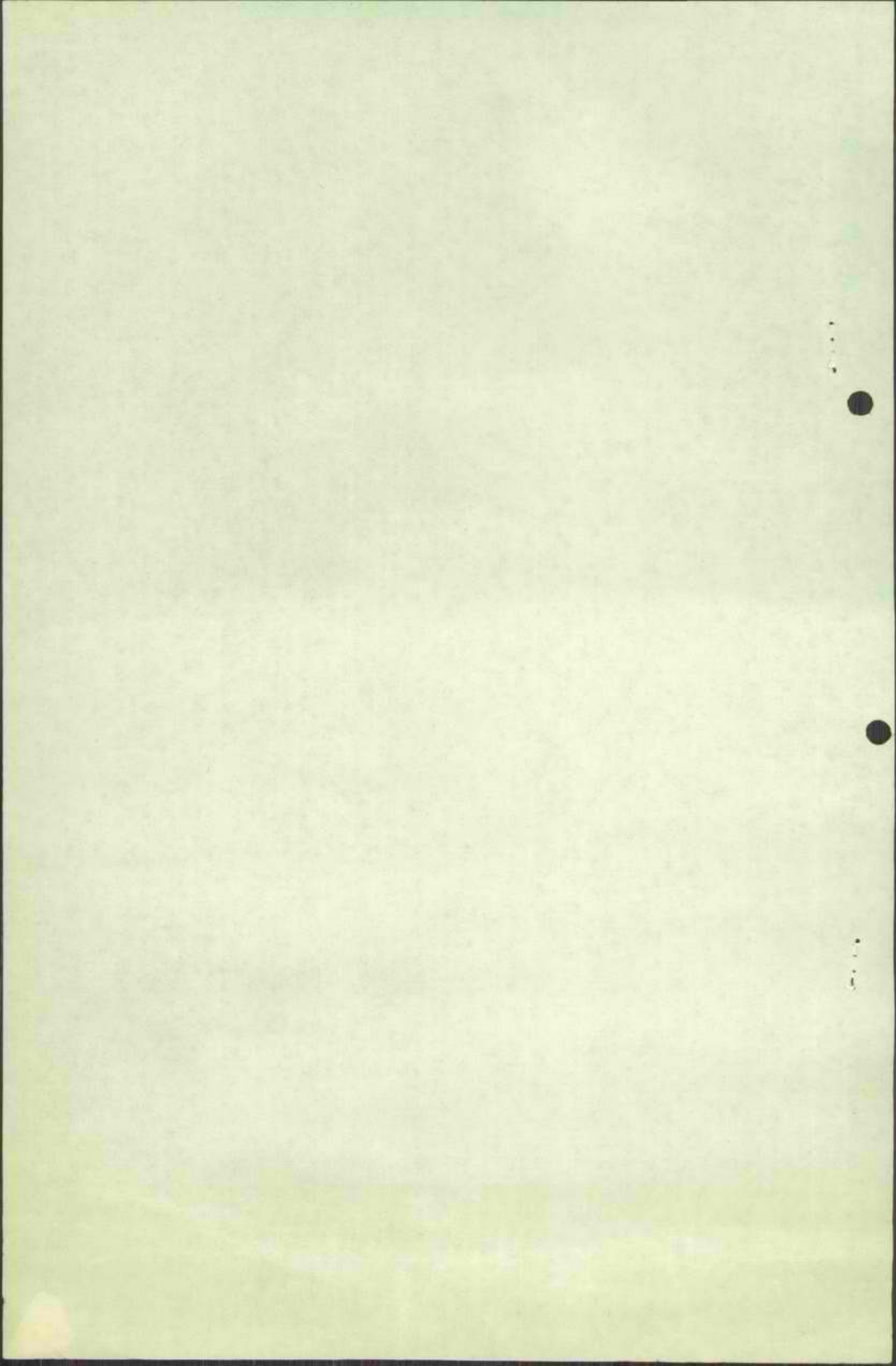

הצעת תקציב להוצאה לשנת 1970/71  
מפקדת אזור יהודה והשומרון

תקציב מאושר לשנת 1969/70 ל"י	תקציב לשנת 1970/71 ל"י	מ ש ר ד ה ע ב ו ד ה	סעיף 18
-	-	מ ש ר ד ה ע ב ו ד ה	18
-	-	ר י כ ו ז	
121,000	132,000	משרד ראשי - ישראלים - - יהודה והשומרון	1825
325,000	300,000	מע"צ - ישראלים - - יהודה והשומרון	1857
127,200	114,300	איגוד שיתופי - יהודה והשומרון	1860
38,500	41,200	פיקוח על העבודה ויחסי עבודה - יהודה והשומרון	1861
1,690,000	-	חינוך קקצועי - יהודה והשומרון	1862
2,081,300	2,984,500	מע"צ - יהודה והשומרון	1863
119,000	87,000	לשכות עבודה - יהודה והשומרון	1864
(-)4,502,000	(-)3,659,000	השתתפות הממשל הצבאי - - יהודה והשומרון	
-	-	משרד ראשי - ישראלים - - יהודה והשומרון	1825
(-)	(7½)	סה"כ עובדים	
77,000	87,000	פ ע ו ל ו ת	
70,000	70,000	עובדים ישראלים	101/11
7,000	7,000	שעות נוספות	101/17
-	10,000	עובדים ישראלים ארעיים - (1) להעברת עזתים	101/25
44,000	45,000	מ י נ ה ל ו א ר ג ו נ	
2,000	5,000	דאר, טלפונים ומשלוחים	767
12,000	10,000	נסיעות בארץ, אש"ל והובלה	785
30,000	30,000	רכב שירות ורכב אישי	786
(-) 121,000	(-) 132,000	ה ש ת ת פ ו ר י ו ת	
(-) 121,000	(-) 132,000	השתתפות הממשל הצבאי - יהודה והשומרון	920/61

הצעת תקציב להוצאה לשנת 1970/71  
מפקדת אזור יהודה והשומרון

תקציב מאושר לשנת 1969/70 ל"י	תקציב לשנת 1970/71 ל"י	מ ש ר ד ה ע ב ו ד ה	סעיף 18
-	-	מע"צ - ישראלים -	1857
(-)	(15)	- יהודה והשומרון	
300,000	280,000	פ ע ו ל ו ת	
-	(15)		
230,000	180,000	עובדים ישראלים	101/11
70,000	60,000	עובדים ישראלים - ארעים (6)	101/25
	40,000	שעות נוספות	101/17
25,000	20,000	מ י נ ה ל ו א ר ג ו נ	
25,000	20,000	נסיעות בארץ, אש"ל והובלה	785
(-)325,000	(-)300,000	ה ש ת ת פ ו י ו ת	
(-)325,000	(-)300,000	השתתפות המסשל הצבאי - - יהודה והשומרון	920/61
-	-	איגוד שיתופי - יהודה והשומרון	1860
(14)	(14)	סה"כ עובדים	
85,000	77,000	פ ע ו ל ו ת	
(14)	(14)		
80,000	75,000	עובדים	101/31
		א. נפת רמאללה (5)	
		ב. נפת שכם (6)	
		ג. נפת חברון (3)	
5,000	2,000	ימי עיון לחברי אגודות	103
42,200	37,300	מ י נ ה ל ו א ר ג ו נ	
1,500	1,000	הוצאות אירגוניות שונות	744
3,000	3,000	צרכי משרד	745
1,500	1,000	הדרכה והשתלמות	746
10,000	9,000	החזקה ובדק בית	763/01

הצעת תקציב להוצאה לשנת 1970/71  
מפקדת אוזר יהודה והשומרון

תקציב מאושר לשנת 1969/70 ל"י	תקציב לשנת 1970/71 ל"י	מ ש ר ד ה ע ב ו ד ה	סעיף 18
3,500	6,000	החזקת הבית - בקיון	763/02
2,000	3,000	דאר, סלפונים ומסלוחים	767
4,700	4,900	(1) החזקת כלי רכב	782
5,000	4,000	דלק לכלי רכב	783
5,000	2,000	שכירת כלי רכב	784
6,000	2,000	נסיעות בארץ, אש"ל והובלה	785
-	1,400	רכב שירות ורכב אישי	786
<u>(-)127,200</u>	<u>(-)114,300</u>	<u>ה ש ת ת פ ו ר י ו ת</u>	
(-)127,200	(-)114,300	השתתפות הממשל הצבאי - יהודה והשומרון	920/61
-	-	פיקוח על העבודה ויחסי עבודה - יהודה והשומרון	1861
<u>(4)</u>	<u>(4)</u>	<u>ס ה " כ ע ו ב ד י מ</u>	
<u>29,000</u>	<u>28,000</u>	<u>פ ע ו ל ו ת</u>	
(4)	(4)	עובדים	101/31
26,000	26,000	(1) א. נפת רמאללה	
		(2) ב. נפת שכם	
		(1) ג. נפת חברון	
		פרסומים והדרכה	103
<u>9,000</u>	<u>12,700</u>	<u>מ י נ ה ל ו א ר ג ו ז</u>	
500	500	הוצאות אירגוניות שונות	744
1,000	2,000	צרכי משרד	745
500	500	הדרכה והשתלמות	746
500	1,000	החזקת הבית, בוק בית ושכ"ד	763/01
2,000	2,000	דאר, סלפונים ומסלוחים	767
500	1,000	שכירת כלי רכב	784
2,000	3,000	נסיעות בארץ, אש"ל והובלה	785
2,000	2,700	רכב שירות ורכב אישי	786

הצעת תקציב להוצאה לשנת 1970/71  
מפקדת אזור יהודה והשומרון

תקציב מאושר לשנת 1969/70 ל"י	תקציב לשנת 1970/71 ל"י	מ ש ר ד ה ע ב ו ד ה	סעיף 18
500	500	ה ו צ א ו ת ח ד - פ ע מ י ו ת	
500	500	ריהוט וציוד משרדי	802
(-)38,500	(-)41,200	ה ש ת ת פ ו י ו ת	
(-)38,500	(-)41,200	השתתפות הממשל הצבאי - יהודה והשומרון	920/61
-	-	חינוך מקצועי - יהודה והשומרון	1862
(-)	(-)	סה"כ עובדים	
1,690,000	1,383,000	פ ע ו ל ו ת	
-	9,000	(2) עובדי פיקוח ארעיים	101/35
-	48,000	(8) מנהלי מרכזים מקצועיים ארעיים	111/35
-	304,000	הדרכה והוראה	102/35
-	17,000	הדרכה והוראה - נוער	103/35
-	700,000	דמי קיום	104/41
-	6,000	ניהול וריכוז - נוער	105/36
-	3,000	ימי עיון והשתלמויות	106
-	3,000	ספרי לימוד ומכשירי כתיבה	107
1,690,000	293,000	חמרים וכלים פרטים שאינם חוזרים	108
-	282,000	מ י נ ה ל ו א ר ג ו נ	
-	45,000	הוצאות אירגוניות שונות	744
-	3,000	הוצאות אירגוניות שונות - נוער	744/01
-	100,800	עובדי שירותים - ארעיים	761/35
-	85,000	א. אפסנאי, מזכירים ומחסנאים (21)	
-	30,000	ב. שומרים ופועלי בקיון (12)	
-	85,000	החזקת הבית - חשמל, מים ותיקונים	763/01
-	30,000	החזקת הבית - שכ"ד	763/02
-	4,000	שכירת כלי רכב	784
-	14,200	נסיעות בארץ, אש"ל והובלה	785

הצעת תקציב להוצאה לשנת 1970/71  
מפקדת אזור יהודה והשומרון

תקציב מאושר לשנת 1969/70 ל"י	תקציב לשנת 1970/71 ל"י	מ ש ר ד ה ע ב ר ד ה	סעיף 18
-	25,000	ה ה ו צ א ו ת - פ ע מ י ו ת	
-	25,000	ציוד וריהוט משרדי	801
(-)1,690,000	(-)1,690,000	ה ש ת ת פ ו י ו ת	
(-)1,690,000	-	השתתפות הממשל הצבאי - יהודה והשומרון	920/61
-	(-)1,690,000	הכנסות מקרן הניכויים מפועלים בישראל	920/60
-	-	מע"צ - יהודה והשומרון	
(138)	(136)	סה"כ עובדים	
1,812,000	2,575,000	פ ע ו ל ו ת	
562,000	525,000	ארגון מרכזי	
562,000	515,000	עובדים	101/31
-	10,000	עובדים ארעיים	101/35
1,250,000	2,050,000	החזקת כבישים	
-	410,000	שכר עבודה - ארעיים	111
-	1,230,000	חמרים	112
-	410,000	הוצאות לשירותי ציוד והובלה	113
260,800	387,000	מ י נ ה ל ו א ר ג ו ן	
2,000	2,000	הוצאות אירגוניות שונות	744
20,000	12,000	צרכי משרד	745
2,500	1,000	הדרכה והשתלמות	746
5,800	3,000	מדים ובגדי עבודה	762
32,000	28,000	החזקת הבית	763/01
5,600	5,000	החזקת הבית - בקיון	763/02
10,000	5,000	בדק בית ותיקונים	764

הצעת תקציב להוצאה לשנת 1970/71  
מפקדת אזור יהודה והשומרון

תקציב מאושר לשנת 1969/70 ל"י	תקציב לשנת 1970/71 ל"י	מ ש ר ד ה ע ב ו ד ה	סעיף 18
18,000	23,000 (1)	דאר, טלפונים ומשלוחים	767
-	3,500	נהג (מיכלית)	781/31
79,900	98,000	(20) החזקת כלי רכב	782
50,000	54,000	דלק לכלי רכב	783
-	110,000	שכירת כלי רכב	784
20,000	25,000	נסיעות בארץ, אש"ל והובלה	785
15,000	17,500	רכב שירות ורכב אישי	786
8,500	22,500	ה ו צ א ו ת - ח ד - פ ע מ י ו ת	
3,500	3,500	ציווד משרדי	801
5,000	3,000	ריהוט משרדי	802
-	16,000	רכישת ציווד לכיבוי אש וציווד למודדים	806
(-)2,081,300	(-)2,984,500	ה ש ת פ ו ר י ו ת	
(-)2,081,300	(-)2,984,500	השתתפות הממשל הצבאי - יהודה והשומרון	
-	-	לשכות עבודה - יהודה והשומרון	1864
(17)	(35)	סה"כ עובדים	
67,500	135,000	פ ע ו ל ו ת	
(17)	(35)		
67,500	135,000	עובדים	101/31
48,000	68,000	פ י נ ה ל ו א ר ג ו נ	
2,000	3,000	הוצאות אירגוניות שונות	744
10,000	12,000	צרכי משרד	745
2,000	1,000	הדרכה והשתלמות	746
14,000	25,000	החזקת הבית - בדק בית ושכ"ד	763/01
3,000	10,000	החזקת הבית - בקיוון וסדרנות	763/02
3,500	8,000	דאר, טלפונים ומשלוחים	767
12,000	5,000	שכירת כלי רכב	784
1,500	4,000	נסיעות בארץ, אש"ל והובלה	785



הצעת תקציב להוצאה לשנת 1970/71  
מפקדת אזור יהודה והשומרון

תקציב מאושר לשנת 1969/70	תקציב לשנת 1970/71	משרד העבודה	סעיף 18
ל"י	ל"י		
3,500	3,000	הוצאות חד-פעמיות	
3,500	3,000	ריהוט וציוד משרדי	802
(-)119,000	(-) 87,000	השתתפות	
(-)119,000	(-) 87,000	השתתפות הממשל הצבאי - יהודה והשומרון	920/61
-	(-)119,000	הכנסות מקרן ביכויים מפועלים בישראל	920/60

ת נ ת י ת

1. את הצעת התקציב והמסדרות לשנת 1971 - 72 יש להגיש במסגרת תכנית העבודה של משרדנו, לתקופה של שלוש שנים 1971/72 - 1973/74. תוכן דרוש במיוחד לצורך הערכת התחייבויות לשנים הבאות הנרשמות שבצד פעולות ותוכניות כאגף 1971/72 ולצורך האיתו של תכנית הפרספקטיבה.

2. תחומי אחריותו של המשרד.

במפת חלק זה יוגדרו תחומי האחריות של המשרד (1). יש להצביע על אותם תחומים שיש בדרמים אחרים (מסלוליים או לא מסלוליים) הנחשבים בהם, ולציין את מידת התאום שהושגה בין המשרד לבין בדרמים אלו.

3. יעדי המשרד בתפקודיו.

לבני כל תחום תוצא רשימת החוקים שעל בצדום ממדמה המשרד. תוכן החוקים יסדום ליעדים אולם שתכונן המשרד להשיג במרחב התכונן. יש לציין במפורט את היעדים שתכונן המשרד להשיג והאין ליש במדי בחוק הקיים. מן יש לציין אלו יעדים חדשים בקבעו להשגה במדי ומאה, ואשר לא עמדו בפני המשרד עד כה. מקובל, כי חוק התקציב הוא שבתי ולכן אין בתורה זה צריך להתחייב בראש הראשונה לשנה התקציבית. אולם, ברוב המקרים אין מטענות רבה לבני מבלי שמתן פרספקטיבה של מספר שנים, (לפחות שלוש שנים, ובאשר העבין מחייב זאת אף יותר). כמות האפשר, יעדי להגדיר את היעדים במרחבים מסוימים, כולם גם מוטמנים במרחבים איכותיים. אולם, כאשר לא נתן להשתמש במרחבים מסוימים - יש להגדיר את היעדים במרחבים איכותיים.

4. בתרבי רקע.

בהמשך הכחיות של כל תחום יש לתאר את המצב הכללי בתחום והשבוים החלים והצפויים במצב משנה לשנה. יש להגדיר את ה"אובלסיות" (או ה"לקוחות") שתמשנה בראש לשפול (מבין: ילדים בגיל הגן ורבה, מפעלי תעשיה, כלי רכב, עבירות) ואלה בתובים ותחזיות על אודותיהן (על המשרד לשקול באם מבחינת העריכה יותר רצוי לו לצרף תחזיות אלו לפרק הדין בתכניות העבודה של יחידה מסוימת במקום בפרק זה).

מתוך בתרבי הרקע יש להבליט את המעיות שבבינם צריך האשליח להתערב בתום המסוים. בכך יהיה הסבר גם לטענות היעדים שהוצגו לעיל.

5. עדיניות פעולה וסדור עדיפויות.

לבני כל תחום יש להסביר בקורם כלליים את הדין בה פרמד המשרד לשפל במעיות הכבדות בפניו דורך השבת היעדים שהוגדרו. בדיון זה יש להצביע במיוחד על אותם שפויים שבהם רוצה המשרד לרכז את עקרי מאמציו (גם מן רצוי לדין פרספקטיבה של זמן יותר ארוך משנה אחת, תוך פירוט יתר לשכת התקציב הרלבנטית).

... ..  
... ..  
... ..

... ..  
... ..  
... ..

... ..  
... ..  
... ..

... ..  
... ..  
... ..

... ..  
... ..  
... ..

... ..  
... ..  
... ..

... ..  
... ..  
... ..

... ..  
... ..  
... ..

6. חלוקת האחריות במשורר.

על רקע הדיון בסל החומי האחריות של המשורר כפי שבצאה ער לה יש להציג ולהסביר את סגנון המשורר מבחינה מינהלית ואת דרך חלוקת האחריות לתחומים הארבים בין היחידות של המשורר. כגון יש להבחין בין היחידות המינהליות המורכבות ישירות להסגת היעדים של המשורר לבין אלה שתורמתן היא עקיפה (יחידות מינהל, ארגון, כספים ומשק).

7. סכום.

הסקירה שנכתבה בפרק א' תהווה תמונה רחבה יותר המסבירה את סגנון אחריותו, פועלו, ומדיניותו של המשורר. על רקע זה תוכן תכנית המשורר ומדיניותו שתהווה הבחינה לבחינת סדרי העדיפויות של הקצאה בין התחומים, ולאחר זאת בין היחידות המינהליות. לכל אלה יש לתת משקל בסכום.

Faint, illegible text at the top of the page, possibly a header or title.

Second block of faint, illegible text.

Third block of faint, illegible text.



המורה שכתב את המכתב - ד"ר יצחק זרעוביץ

1. כללי.

חלק ב' יתייחס במפורש לכל אחד מלימודי המשך ויכלול גם סעיפים, שרק ראשון ביניהם  
למסגרות המבוססות של היחידה האחרת המביא לשרות העצה המקצועית.

2. תפקידי היחידה המשמורתית.

לאור התורה שבדרך החלק א' יש לפרט את התפקידים שהוקצו ליחידה במסגרת המשך ואם  
המשימות שפליה לטוב, יש לתקיים דיון לקדם שבין תפקידי היחידה ובמשימותיה ליעדים  
של המשך כפי שהוגדרו בחלק א'. (כדי להסביר את החברות המרשמי בין תחום אחדות  
וישם של המשך, תפקיד היחידה ומשימת היחידה בביא דוגמא, מביטת האונות דרכים  
הבה בתחום אחדותו של ספרד המחברת, אחד היעדים האפשריים בתחום זה הבר "להכניח  
כי כל בהג ידע את מלאכת הבחינה ברמה מסוימת ומדוברת". המשימה של היחידה המטפלת  
ברשימת תחום השבת היעד הזה, אחד התפקידים האפשריים בתחום זה, ואשר יוסל  
על יחידת הרשימת יורה "לקבוע תוכנית למורים מתאימה ללומדי בחינה וישתתף המבנה להכניח  
לרמת הבחינה המדרשת בהתאם ליעד". או תפקיד אחד "לכוון כל בהג חרש במבנה לרואה  
שאכן הגיע לרמת הבחינה המדרשת".

יש להעביר על פניו מנתונים רבים איכותיים האפשריים להבחילת המשך לכוון  
באם המשימת היחידה מפורטת תואמת את התוכנית מראש ובאם הם משימות רבות.

יש לתאר את השאיפה בעבר ולהתבסס על התוכנית והצרכים כמבנים הנאותה במובאה מהעברות  
בתקופת התוכנית.

3. תוכני רשא.

ברמה לבדית ב-2.3 אך תוך התייחסות קובקרטית לתפקידי היחידה ומשימותיה, יש  
להגדיר את האובייקטים הרלבנטיים (או ה"לקוחות" של היחידה).  
במסגרת זו יש להעריך את הגורמים האובייקטיביים המשפיעים על מילוי המשימות המוטלות  
על היחידה.

כן יש להרגיש את תגובת המורים בתוך המשך ולהסביר את טיול התאבכות פעולות  
היחידה עם פעולות יחידות אחרות באותו תחום.

4. דיון ברבים אפשריות למילוי משימות היחידה.

מטאורית זו מוצגת המבנה פעולה אפשריות למילוי המשימות המוטלות על היחידה, לבני  
כל המבנה יש להעריך יתרונות וחסרונות תוך התייחסות לפלות המטופלת של המבנים.  
לאור כמות זה יש להציג כפרט את המבנה המוצעת על ידי המשך תוך אירון המתייבדות  
שבצדו על ידי העמל פעולות בעבר או על ידי הסלמות קודמות. יש להצביע במיוחד על  
המתייבדות חלופית לעמיד העבודות לתרואת המפעלת המבנית המוצעת. יש להציג  
לוח הזמנים של בעד והמתייבדות המוצעות עקב הפעלת המבנים במידת פירות מירבית.  
במידת האפשר יש להציג את המבנית המוצעת על יסכל השלכותיה במרשמיטובה של מספר  
שנים.

יש לספל במיוחד כקרי המעשרת (בין המקומות המקצועי הרביל רמין בתקופת תורה)  
ולדון בכדידות המקפת אלו, בהצגות טומנות שהן המובנה בעתה, או בהצגות  
מתייחסות על ידן.

1875

...

...

...

...

...

...

...

...

...

...

...

...

...

...

...

...

...

במסגרת הכנסת הפעולה הבה מפורטת רבעות עם גמורים אחרים יש לגיבן זאת ולתאר את תנאי ההשתתפות.

5. תאור האמצעים.

לבני כל חב"ד מוצע יש לתת תאור האמצעים שיש להפעיל למט כצד הפעולות במדברים פיזיים למספר שבועות בשבוע (לפחות שלוש שבועות) ובחודשים קודמות, בין השאר יש להגדיר את הצורך באמצעים כדלהלן:

צרכי כוח ואנרגיה של החכמים, כולל העסקת עובדים במקום היחידה ועובדים אחרים, יש ליחס את העבודה אל החלקים והשלבים הארבעים של חכמת הפעולה, במסגרת זו יש לשלב במיוחד חכמת לאנסקט העובדים הארבעים, החתומים יתחמד לעבר, וכן למספר שבועות (לפחות שלוש) החל משנת התקציב הבאה.

צרכי דיוור ומסמכים הדרושים לשיכון היחידה ולפעולותיה. תיאור המצב עד כה והצרכים לעתיד, ללא חכמת רב שבחיה (לפחות שלוש שבועות) לא בתן יהיה לסגל בהצגת צרכי דיוור המשרד.

צרכי רכב ובטיחות מכוניות על בנתח הניידות הדרושה לכיצוד פעולות היחידה. תיאור המצב עד כה והצרכים לעתיד, במסגרת זו יש לבטט הצעות לשיבוי במקבי הרכב.

צרכי צירד וחפצים לצורך הפעולה. תיאור הרכישות בעבר והצרכים בעתיד, כאן המקום לדון בצרכי המלאי של היחידה.

עבודות כביצוע קבלים תיאור ובנתח כ"ל.

הפעלת אמצעים חזרים על ידי היחידה.

פעולות יחידות אחרות במשרד הברשת כשירות ועזרה לפעולות היחידה למט המגם מטרותיה (כגון: חכרון, חקיקה, סקרים).

עודת גופים אחרים, כולל גם דיון בהתלבות האיגודים המשלתיים בפעולות המשרד.





The first part of the document is a letter from the Secretary of the State to the Governor, dated January 10, 1900. The letter is addressed to the Governor and is signed by the Secretary. The letter is dated January 10, 1900, and is signed by the Secretary. The letter is dated January 10, 1900, and is signed by the Secretary.

The second part of the document is a letter from the Governor to the Secretary of the State, dated January 10, 1900. The letter is addressed to the Secretary and is signed by the Governor. The letter is dated January 10, 1900, and is signed by the Governor. The letter is dated January 10, 1900, and is signed by the Governor.

The third part of the document is a letter from the Secretary of the State to the Governor, dated January 10, 1900. The letter is addressed to the Governor and is signed by the Secretary. The letter is dated January 10, 1900, and is signed by the Secretary. The letter is dated January 10, 1900, and is signed by the Secretary.

The fourth part of the document is a letter from the Governor to the Secretary of the State, dated January 10, 1900. The letter is addressed to the Secretary and is signed by the Governor. The letter is dated January 10, 1900, and is signed by the Governor. The letter is dated January 10, 1900, and is signed by the Governor.

מפקדת כוחות אה"ל ברצועה

עזה      וצפון      סיני

מש"ד      העבודה -      מדידות

הצעה      תקציב      לשנת      1971/72

עזה      4.8.70

בניקדת כוחות צה"ל ברצועת עזה

סניף	זמון	מספר אזהרה - קמ"ט מדידות
70	יולי	26
181	-	5

מסד העבודה  
פולקת ומדידות

סו"ל י. בן-צבי - דמ"א  
מר חורי גיא - קמ"ט אזור

הציון: תעודת הקציב - 1971/72

1. דצ"ב תעודת הקציב להוצאת בשנת 1971/72 לתורניו בעזה.

א. תעודת הקציב להוצאת - ישראלית.

ב. תעודת הקציב להוצאת - מקומית.

2. לעיונכם זמיונכם.

ב ב ר כ ה,

פליקס בוזחי  
קמ"ט מדידות

העתיקים: מר י. אלטער - מנהל החלקת מדידות ח"א  
מר י. מונדק - קוזר סר המבוצה ירושלים  
מר א. זוסנאווב - ע/רמ"א/כלכלה.

הצגת תקציב לשנת 1971/72  
מפקדא כרותו אשיל ברצועת עזה, וצפון סיני  
בחלקת הנעדרות - ישראלים

תקציב מאוס 1970/71	תקציב סוגם להוצאת 1971/72 בשנת	הוצאת במעל תקציב 03/70	מסדר העבודה	סעיף 18
30,000.-	49,000.-		מחלקת המדידות רצועת עזה וצפון סיני	
18,000.-	37,000.-		פעולות	
	(1) 18,000.-		עובדים ישראלים	101/11
3,000.-	4,000.-		שעות נוספות	101/17
15,000.-	15,000.-		עובדים ישראלים ארסיים (1)	101/25
12,000.-	12,000.-		ארנון ומינהל	
5,000.-	4,000.-		נטיעות בארץ אש"ל וחובלה	735
7,000.-	8,000.-		רכב שרות אישי (1)	736
			ה ש ת פ ו י ת	
30,000.-	49,000.- (-)		השתלבות הממשל הצבאי ברצועת עזה וצפון סיני	

הפעם תקציב להוצאה לשנת 1971/72  
 למקדח כוחות צה"ל ברצועת עזה וצפון סיני  
 מחלקת המדידות - סומיים

תקציב חוץ להוצאה בשנת 1971/72	תקציב מאושר לשנת 1970/71	הוצאה במשל תקציב 69/70	מסדר העבודה	סעיף
186,200.- ל"י	176,000.-		מחלקת המדידות - רצועת עזה וצפון סיני	
(22)	(21)		סה"כ עובדים	
112,700.- ל"י	100,850.-		פעולות	
(19)	(18)		עובדים	101/31
101,500.- ל"י	90,050.-		שעות נוספות	101/37
1,200.- ל"י	800.-		ארעיים (1)	102/35
2,500.- ל"י	2,500.-		הסד קרקעות	103
50,000.- ל"י	(3)			
(3)			עובדים איזון וסקרים	111/31
7,500.- ל"י	7,500.-		בהתחממות המשרדים	114/74
(-) 50,000.- ל"י				
40,200.- ל"י	40,350.-		כיסוי תחזוקה	
800.- ל"י	750.-		הוצאות ארגוניות שונות	744
2,500.- ל"י	3,000.-		ארכי השד	745
1,500.- ל"י	1,000.-		הדרכה והתחלפות	746
2,200.- ל"י	2,200.-		חזקת בית	763/1
300.- ל"י			חזקת ציוד למבשרים	763/2
600.- ל"י	600.-		מדים ובגדי עבודה	762
2,000.- ל"י	2,000.-		דאג טלפונים משלוחים	767
4,000.- ל"י	3,500.-		שרותים המרים כלים	769
9,800.- ל"י	9,800.-		חזקת כלי רכב (2)	762
9,500.- ל"י	9,500.-		דלק לכלי רכב	763
4,000.- ל"י	4,000.-		שכירות לכלי רכב	764
3,000.- ל"י	2,000.-		נסיעות בארץ אש"ל והוצאה	765
33,300.- ל"י	31,900.-		הוצאות חד פעמיות	
3,000.- ל"י	1,000.-		דיווח משרדי	802
300.- ל"י	300.-		סינייט במבנים והתקנות	804
5,000.- ל"י	3,500.-		ציוד משקי	803
25,000.- ל"י	30,000.-		עבודות חוץ	807
			התחממות	
186,200.- ל"י	176,000.-		התחממות המשל הבאי ברצועת עזה וצפון סיני	

משרד העבודה - פקידת המסירות  
 רצופת עזה ובזון סיני

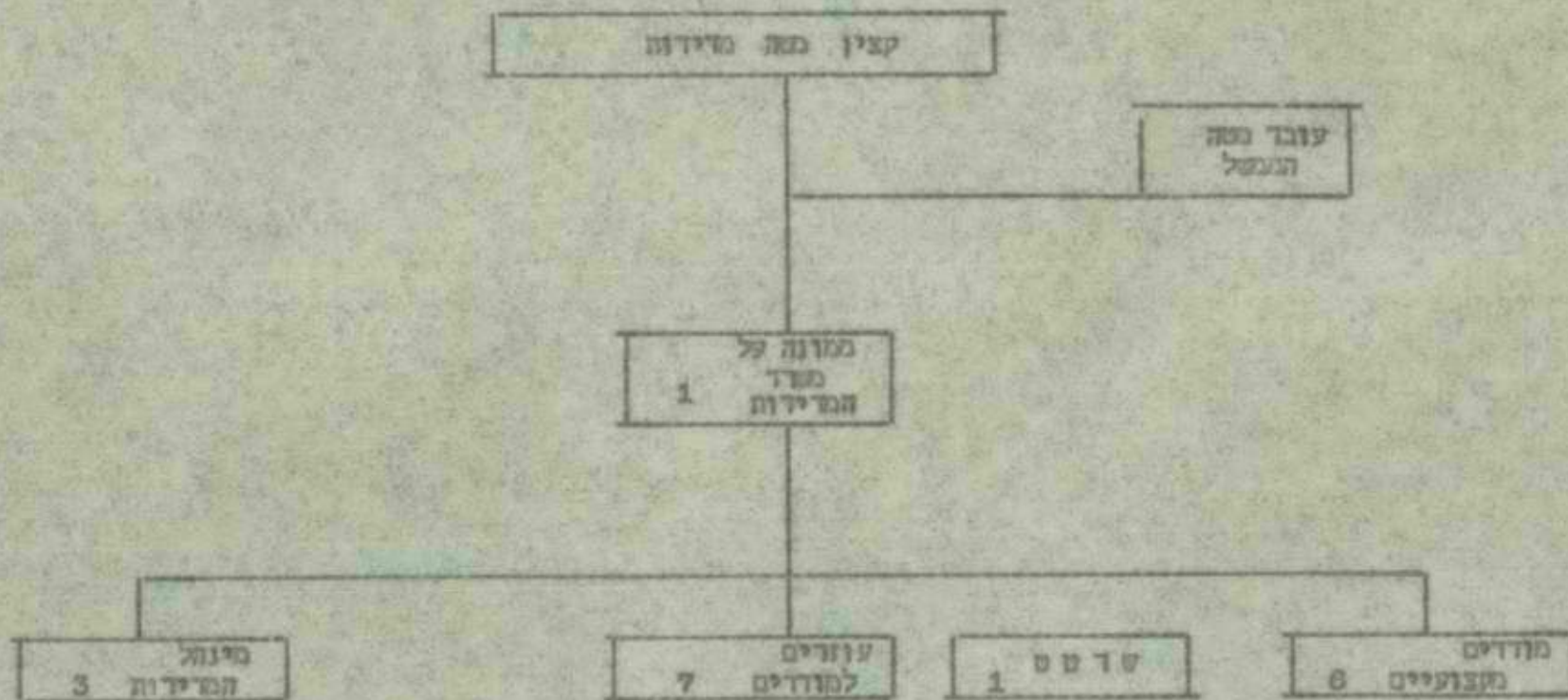

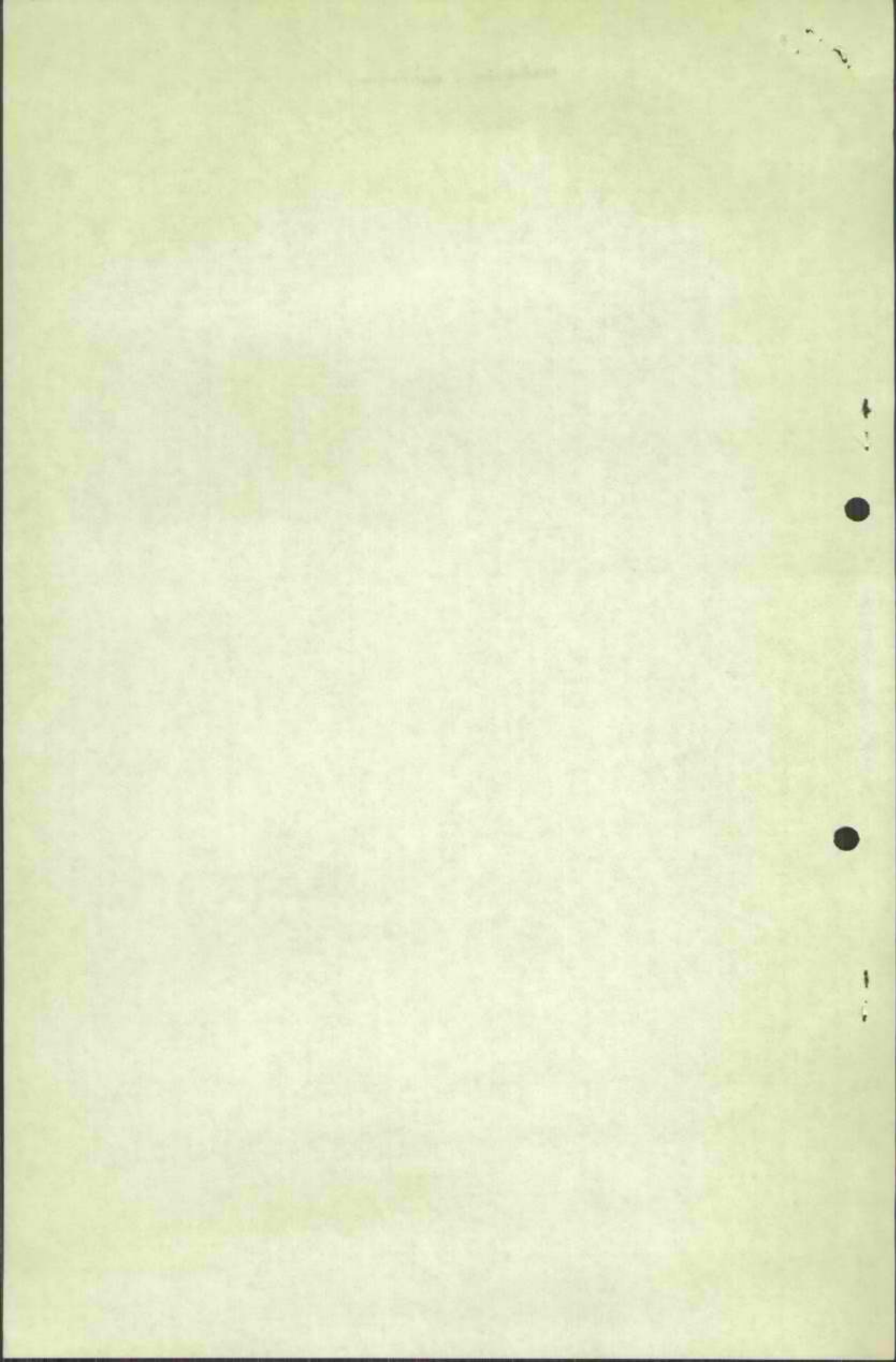

מפקדת כוחות צה"ל ג' ב' פ' ס  
עדה רצפון סיני  
פירנהל אדרת

ס " ע ס

טורד הפנודה

1971/72

ת ק צ י ב

ה צ ע ת

4 . 8 . 70 - ה י ב

4)



עוה, טו/ט/73

מ"מ ב. ל. ט. ח. 1971/1972

התקנות כלליות של מ"מ ב. ל. ט. ח. 1971/1972

עבודות מ"מ במסלל 64 (רובות צוה בטון ומרכז סיני) מחולקים לארבעה סוגים-

1. עבודות אחזקה כבישים הקיימים, שיפוץ כבישים יפנים וטלילת כבישים חדשים עם זאת או עם השיח, התקנת גדרות בטון וצביעת מקבילים וקווים שטרייטים.
2. עבודות אחזקה כל הסביבה, שיפוץ מבנים יפנים ובנייה מבנים חדשים (במבנים כלול במי-טור, במי חוליים, מרפאות, במי דוור, מרכזיות מלחוניים, סככות דיג, במי ספר טקסוניים, מדמלים אזרחיים ובבאדים, מחסני סקר, במי סמט, ליכוח עבודות וכו'.
3. עבודות הטל ומכונות דגירות, מ"מ אשיות על הטעלה הקיבה של כל הנדרסורים הטל בקירות ובמטרים במי חוליים, מרפאות ובמילמלים, וכל סמכות המיס של שרד החקלאות ובמטי חרינה, מיסטים של שרד החקלאות וכו'. (בגירות עבודות בעוה ובמל-קריים).
4. עבודות מחוקף: מ"מ סביבתיות-
  - א. עבודות רכוש מבניות כמחוקף מחוקף על ידם.
  - ב. עבודות עבור שרד המחוקף, חיל אויר חיל הים במל-קריים, מ"מ וכו'.

התקנות  
דיאגנזה אזורית בזה.

- התקנות - ראה דף מס' 2
- התקנות - ראה דף מס' 3
- התקנות - ראה דף מס' 5
- התקנות - ראה דף מס' 4

אינג' יוסף מרזליה  
מ"מ

תוספת - תשלום

מספר תשלום	התקציב המיועד לתשלום 71/72	התקציב המיועד 70/71	התוצאה המיועדת 69/70	סך התשלום	ש.פ.מ.
	140,000	111,000		80 קבוצים	1875/101/81
	8,000	8,000		שקופ 120012	1875/10/37
	18,000	10,000		ספירה	1875/103
	4,000	2,500		תוצאות מראשונים	1875/744
	6,500	6,500		צרכי סדר	1875/745
	1,000	1,000		סיום דבריו קבוצות	1875/762
	13,000	13,000		החזקה בים	1875/763
	12,000	12,000		ידוא/מלונאים ומלונאים	1875/767
	26,000	18,000		בגדים - 7	1875/781/11
	44,100	44,100		החזקה כלי רכב 8	1875/872
	40,000	40,000		דלק לכלי רכב	1875/783
	10,000	10,000		בטיחות במיץ מ"ל וחבולות	1875/788
	5,000	5,000		שינויים במבנה	1875-804
	2,500	-		צרכי סדר	1875/801
	2,000	-		דוחות סדר	1875/802
	40,000	-		רכישת כליים + צרכי סדר	
	- 125,000	- 125,000		קבוצי הנגרים	1875/111/11
	- 150,000	- 150,000		חומרים וטכנאים ונגרים	1875/112
	647,100	536,100	334,408.85	סה"כ	
	<u>372,000</u>	<u>372,000</u>			
	372,100	281,100			

תקציב רגיל לט"ס 1971/72

הוצאת מיליארד רגיל על מיליון שקלים

500 ק"מ סגולה + 400 ק"מ דרכי טרם

ס"מ	חובלות	חומרים	עבודות		מ"מ
			מ"מ	ק"מ	
1,400,000	120,000	2,200,000	1,000,000	260,000	1. קוביות חרעיים 950 מועל
500,000	100,000	400,000	-	-	2. חומרים
600,000	600,000	-	-	-	3. מוצאות לטרמיני מיליון חובלות
150,000	20,000	-	130,000	37,000	4. הוצאת דרכים במיליון טרמיני 125 מועל
50,000	30,000	20,000	-	-	5. חובלות ומורטי
50,000	3,000	-	47,000	12,000	6. ביקוי חולות בכבישים 300 מועלים
50,000	50,000	-	-	-	7. חובלות זבלים
190,000	10,000	12,000	60,000	45,000	8. ספוי קליין כביש דרכי טרם תן-דונט, 18 ק"מ
<u>2,990,000</u>					

STATE OF TEXAS

COMMISSIONERS OF THE GENERAL LAND OFFICE

STATE OF TEXAS

Section	Block	Acres	Original Grantee	Original Date	Original Patent No.	Original Patent Date	Original Patent Title
11	10	100.00	...	...	...	...	...
12	11	100.00	...	...	...	...	...
13	12	100.00	...	...	...	...	...
14	13	100.00	...	...	...	...	...
15	14	100.00	...	...	...	...	...
16	15	100.00	...	...	...	...	...
17	16	100.00	...	...	...	...	...
18	17	100.00	...	...	...	...	...
19	18	100.00	...	...	...	...	...
20	19	100.00	...	...	...	...	...
21	20	100.00	...	...	...	...	...
22	21	100.00	...	...	...	...	...
23	22	100.00	...	...	...	...	...
24	23	100.00	...	...	...	...	...
25	24	100.00	...	...	...	...	...
26	25	100.00	...	...	...	...	...
27	26	100.00	...	...	...	...	...
28	27	100.00	...	...	...	...	...
29	28	100.00	...	...	...	...	...
30	29	100.00	...	...	...	...	...
31	30	100.00	...	...	...	...	...
32	31	100.00	...	...	...	...	...
33	32	100.00	...	...	...	...	...
34	33	100.00	...	...	...	...	...
35	34	100.00	...	...	...	...	...
36	35	100.00	...	...	...	...	...
37	36	100.00	...	...	...	...	...
38	37	100.00	...	...	...	...	...
39	38	100.00	...	...	...	...	...
40	39	100.00	...	...	...	...	...
41	40	100.00	...	...	...	...	...
42	41	100.00	...	...	...	...	...
43	42	100.00	...	...	...	...	...
44	43	100.00	...	...	...	...	...
45	44	100.00	...	...	...	...	...
46	45	100.00	...	...	...	...	...
47	46	100.00	...	...	...	...	...
48	47	100.00	...	...	...	...	...
49	48	100.00	...	...	...	...	...
50	49	100.00	...	...	...	...	...
51	50	100.00	...	...	...	...	...
52	51	100.00	...	...	...	...	...
53	52	100.00	...	...	...	...	...
54	53	100.00	...	...	...	...	...
55	54	100.00	...	...	...	...	...
56	55	100.00	...	...	...	...	...
57	56	100.00	...	...	...	...	...
58	57	100.00	...	...	...	...	...
59	58	100.00	...	...	...	...	...
60	59	100.00	...	...	...	...	...
61	60	100.00	...	...	...	...	...
62	61	100.00	...	...	...	...	...
63	62	100.00	...	...	...	...	...
64	63	100.00	...	...	...	...	...
65	64	100.00	...	...	...	...	...
66	65	100.00	...	...	...	...	...
67	66	100.00	...	...	...	...	...
68	67	100.00	...	...	...	...	...
69	68	100.00	...	...	...	...	...
70	69	100.00	...	...	...	...	...
71	70	100.00	...	...	...	...	...
72	71	100.00	...	...	...	...	...
73	72	100.00	...	...	...	...	...
74	73	100.00	...	...	...	...	...
75	74	100.00	...	...	...	...	...
76	75	100.00	...	...	...	...	...
77	76	100.00	...	...	...	...	...
78	77	100.00	...	...	...	...	...
79	78	100.00	...	...	...	...	...
80	79	100.00	...	...	...	...	...
81	80	100.00	...	...	...	...	...
82	81	100.00	...	...	...	...	...
83	82	100.00	...	...	...	...	...
84	83	100.00	...	...	...	...	...
85	84	100.00	...	...	...	...	...
86	85	100.00	...	...	...	...	...
87	86	100.00	...	...	...	...	...
88	87	100.00	...	...	...	...	...
89	88	100.00	...	...	...	...	...
90	89	100.00	...	...	...	...	...
91	90	100.00	...	...	...	...	...
92	91	100.00	...	...	...	...	...
93	92	100.00	...	...	...	...	...
94	93	100.00	...	...	...	...	...
95	94	100.00	...	...	...	...	...
96	95	100.00	...	...	...	...	...
97	96	100.00	...	...	...	...	...
98	97	100.00	...	...	...	...	...
99	98	100.00	...	...	...	...	...
100	99	100.00	...	...	...	...	...

ע ו ב ו י י ש ר א ל י י מ

תקציב שנה 1971/72	תקציב שנה 1970/71	הוצאת שכר 69/70	שם הסעיף	סעיף
186,750	170,000		קובצים ישראלים 15	1875/101/25
60,000	50,000		שקופים 10000	101/77
70,000	70,000		קובצים ארעיים	
60,000	60,000		קובצים ארעיים	
			<u>כחול דאריגון</u>	
54,000	44,000		נסיעות במו"ט למחלקה	
18,000	10,000		רכב שירות	
438,750	404,000	236,022		
60,000-	60,000-		החזרת חקציב שנה	
378,750	344,000			



147

מהנדס אזורי  
קרט מעיצ

מספר	147
תאריך	1947
שם	מהנדס אזורי
מיקום	ירושלים
סוג	קרט מעיצ

מוכיר אזורי

מזכירות  
מקומית

קצין  
בטחון

מחלקת  
חשבונות

אפסנאות

מזכירות  
תראלית

מחלקת  
בניינים

נגריה

בוני  
מלאכה

מחלקת  
בניינים

נפת  
חן-יועס

נפת עזה

נפת  
אל עריש

נפת  
מרכז סיני