

# מדינת ישראל

160

משרד המשפטים

מס' תיק 13  
מס' קצ"מ 1000

מס' תיק

15 בתים - מרכז גושי - פיתחת רפי

מס' תיק: 7476 / 3 - גל

מ/1975 - מ/1972

מס' תיק מקורי

3223 / אלף

15 בתים - מרכז גושי, פיתחת רפי

שם: 7476 / 3 - גל

מס' פריט: 1397879	109.18/1 - 946	מס' תיק: 109.18/1 - 946	מס' תיק: 109.18/1 - 946
27/08/2013	02-106-01-07-06	מס' תיק: 02-106-01-07-06	מס' תיק: 02-106-01-07-06
25/12/2007		מס' תיק: 25/12/2007	מס' תיק: 25/12/2007

מס' תיק

סוג הסכנה \_\_\_\_\_

שם הישוב \_\_\_\_\_

הקבלן \_\_\_\_\_

מס' החוזה \_\_\_\_\_

הסכום ל' \_\_\_\_\_

תאריך התחלת הפעולה: 7.12.72 תאריך גמר הפעולה \_\_\_\_\_

שינויים - הגדלה \_\_\_\_\_

הקטנה \_\_\_\_\_

תכונה החשבונות

חשבון מס'	תאריך האישור	מצב העבודה %	סכום	העבודה
3	26.7		10800	

הערות:

\_\_\_\_\_

\_\_\_\_\_

\_\_\_\_\_

\_\_\_\_\_

# מדינת ישראל

משרד - השיכון

המינהל לבנייה כפרית וישובים חדשים

3223/

מדינת ישראל
האגף לבנייה כפרית
7 11 75
מחוז הנגב

תאריך: 2/11/75

מספר: 39/44331/72 3520

א"ל: בזכרות משרד השיכון

מאת: האגף לבנייה כפרית

הנדון: חשבון סופי של חוזה מס. 39/44331/72

העבודה: 36 בחים טרומים

המקום: רפיח, מסורה

הקבלן: חב"א אסרום בע"מ

2,710,506.07

רצ"ב זרינו מעבירים חשבון סופי של החוזה הנדון, בסך

המכוס להשלום הוא 2,623,913 ליתר נכוי של 0.2% עליו הדיקונו ו-3% עליו קרן בטוח.

נא להקטין / להגדיל את החוזה, שהיקפו	עחה -	2,165,000
בסך -		1085.45
סה"כ -		2,710,506.07

החשבון כולל:

- התיקונים 247,500 = 452,416 - 204,916
- שינוי בסיס: 1. מסורה - 20x4540 = 90,800
- 2. רפיח - 15x1177 = 17,655
- שינוי טנדרט: 1. מסורה - 20x4590 = 91,800
- 2. רפיח - 15x5140 = 77,100

ב ב ר כ ה ;

אינג' א. שרון  
מנהל האגף לבנייה כפרית

העתיקים:  
 מר ז. בכנורניץ / ד. יצחקי / ש. כהן  
 מהנדס מחוז  
 הקבלן חב"א אסרום בע"מ  
 אגף חוזים ובטחונות  
 המחלקה לסטטיסטיקה



"אשטרום" חברה להנדסה בע"מ  
 תל אביב, רחוב צירלסון 4  
 טלפון: 443181

**רשימת כמויות ומחירים**  
 חשבון סופי

העבודה: רמייה + סכורה - 35 בתים פרומיים

חשוב  
 והערכה ע"י  
 נבדק ע"י

תאריך: 30.12.74

מספר  
 המרכז/החזרה: 39/44331/72

מספר  
 ההזמנה

ס.ס. סד.	סוג	סוג העבודה	יחידת המדה	כמות	סחיר יחידה בלי	ח ס כ ו ם		ס.ה.* כ ל"י
						אג' ל"י	אג' ל"י	
<b>רצו כללי לכל החזרה</b>								
		1. רמייה - סכורה גוטי 15 יח"ד למי חשבון סיום 11.4.74			882,047.10			
		2. החייקרויות לג"ל			37,386.-		919,633.10	
		3. סכורה - 20 יח"ד למי רכז			1,453,416.79			
		4. החייקרויות לג"ל			356,064.-		1,809,480.79	
		5. הורדה בדיקות למי ה-ן 166950 סיום - 3.2.73 - רמייה			21.30 (-)		1,788,179.49	
		6. הורדה דמי בדיקות 0.2%			5,421.87		1,782,757.62	
				2"מ			2,723,634.-	
					31	מ"מ	705,065	
							81,159	
							623,913	

*[Handwritten signature and stamp]*

להעברה / ס"ה

14,375

*[Handwritten signature and scribbles]*



מנהל המשרד  
מס' תעודת זהות: 444444444  
תאריך: 2024

### מסמך מס' 1234

מס' סדר	תיאור	כמות	מחיר	סה"כ	הערות
1	פנס	1	100	100	
2	בגד	2	50	100	
3	ספר	1	200	200	
4	מגנטון	1	150	150	
5	כרטיס	1	100	100	
6	מחברת	1	100	100	
7	מחברת	1	100	100	
8	מחברת	1	100	100	
9	מחברת	1	100	100	
10	מחברת	1	100	100	
11	מחברת	1	100	100	
12	מחברת	1	100	100	
13	מחברת	1	100	100	
14	מחברת	1	100	100	
15	מחברת	1	100	100	
16	מחברת	1	100	100	
17	מחברת	1	100	100	
18	מחברת	1	100	100	
19	מחברת	1	100	100	
20	מחברת	1	100	100	
21	מחברת	1	100	100	
22	מחברת	1	100	100	
23	מחברת	1	100	100	
24	מחברת	1	100	100	
25	מחברת	1	100	100	
26	מחברת	1	100	100	
27	מחברת	1	100	100	
28	מחברת	1	100	100	
29	מחברת	1	100	100	
30	מחברת	1	100	100	
31	מחברת	1	100	100	
32	מחברת	1	100	100	
33	מחברת	1	100	100	
34	מחברת	1	100	100	
35	מחברת	1	100	100	
36	מחברת	1	100	100	
37	מחברת	1	100	100	
38	מחברת	1	100	100	
39	מחברת	1	100	100	
40	מחברת	1	100	100	
41	מחברת	1	100	100	
42	מחברת	1	100	100	
43	מחברת	1	100	100	
44	מחברת	1	100	100	
45	מחברת	1	100	100	
46	מחברת	1	100	100	
47	מחברת	1	100	100	
48	מחברת	1	100	100	
49	מחברת	1	100	100	
50	מחברת	1	100	100	





"אשטרום" חברה להנדסה בע"מ  
 תל-אביב, רחוב צירלסון 4  
 טלפון: 443181

**רשימת כמויות ומחירים**  
**מסמך מס' 39/44331/72**

העבודה: **מכונה - 20 יח"ר (חלק מכונה 35 יח"ר)**

תאריך: **30.12.74** מספר ההזמנה: **39/44331/72**

מס' סד.	סוג	סוג העבודה	יחידת המדה	כמות	מחיר יחידה בל"י	הסכום		סה"כ ל"י
						ל"י	אג'	
<b>מכונה - 20 בחים - סוג 686</b>								
							1,934,023	
							1,342,957	40
				8	סדף	69,581.20 x 686	1,391,624	-
							41,961	12
							26,961	12
				14	סדף		37,555.47	
							61,793.79	
							1,453,416.79	
							1,380,513.37	
							72,903.42	
				16	סדף		376,864	
							1,809,480.79	
							1,936,044	17
							414,830	
							1,790,874	17

**דרישה לשינוי מחיר**  
 6670415  
 6714787



להעברה / סיה

*[Handwritten signature]*



רשימת כמויות ומחירים  
חשבון סופי

- 1 -

חשוב וזכרון ע"י  
נברק ע"י

העבודה: מכורה - 20 יח"ד

מספר המרכז/החזרה  
49/44331/72

מספר ההזמנה  
טפוס 686

תאריך

מס' סד.	סוג	סוג העבודה	יחידת המדה	כמות	מחיר יחידה בל"י	הסכום		סה"כ ל"י	
						ל"י	אג"י		
		מכורה 20 בתים - טפוס 686							
		1. בית סרומי טפוס 686 לפי חוזה					53,324.-		
		2. הורדה יסודות למדידה (ראה ח-ן בוקיעה)				2,323.-			
		3. הורדה תוספת ליסודות לפי חוזה				777.-			
		1.20% x 647.35				3,100.-			
		4. הורדה בניב היצוני לפי חוזה				2,161.-	5,261.- (-)		
							48,063.-		
		5. תוספת מדד מרץ 1972-דצמבר 1972 לפי חוזה			10.98%		5,277.-	53,340.-	
		<u>1. יסודות למדידה</u> (כמות ממוצעת לבניה)							
		1. קדוח ויציקה כלונסאות $\phi 40$		מ"א	30.80	78.40	2,414.72		
		58,85 ל"י x 1.20% x 1.1098%							
		(זקוק 8 מתים)							
		2. תוספת לקדוח באדמה מעורבת באגנים עם מקדח ללציה מחיר מאושר (ממוצע עבור 8 יח"ד)		מ"א	30.80	38.50	1,185.80		
		3. קדוח לפלטות יסוד $\phi 1,00$ - 1.20		מ"ע	1	6.60	158.-	1042.80	
		מחיר מאושר 12,65:8							
		(8 מתים 4 מתים)							
		4. תוספת לקדוח עם ווידה באדמה מעורבת באגנים לבית אחד - מחיר מאושר (ממוצע עבור 4 יח"ד)		מ"א	0.20	38.50	7.70	254.10	
		0.65 x 13/30					593.20	2,966.-	
		5. חפירה כנ"ל לפלטות יסוד - מחיר מאושר - (יומן-135931)		מ	3	3.14	686.40	251.90	
		(8 מתים 8 מתים)							
		6. חציבה לפלטות יסוד - מחיר מאושר (יומן 135931)		מ	3	6.09	974.40	356.80	
		7. יציקה בטון רזה מחחת לפלטות (יומן 135931)		מ	2	5.52	95.50	17.30	
		13 ל"י x 1.2% x 1.1098%							

להעברה / אצ



"אשטרום" חברה להנדסה בע"מ  
תל-אביב, רחוב צירלסון 4  
טלפון: 443181

**רשימת כמויות ומחירים**  
חשבון סופי

2

העבודה: מכורה - 20 יח"ד

מספר החזמנו מספר 686

ס.ס. סד.	סוג	סוג העבודה	יחידת המדה	כמות	מחיר יחידה בל"י	הסכום		מספר המרכיב/ החוזת
						אג' לי	אג' לי	
8		יציקת פלסות יסוד לפי חוזתם	מ	3,58	426.20	1,525.80		
		$1,1098\% \times 1,2\% \times 320$						
<del>9</del>		<del>הבניות לפלסות יסוד</del>	<del>מ</del>	<del>9,96</del>	<del>30.-</del>	<del>298.80</del>		
		<del>(לפי גומן 135931)</del>						
10		יציקת עמודי יסוד	מ	0.87	799.-	695.13		
		$(1,1098\% \times 1,2\% \times 8600)$						
11		התקנה פודסטים מתחת לקורות	מא	36.13	8.80	317.94		
		(יסוד $1098\% \times 7.90$ )						
12		הספקה והרכבת צנורות אסבסט 12"	מא	5.23	56.-	292.88		
		לעמודי יסוד (הפרש בין הבניות עץ לצנורות אסבסט) 80 - 24						
<del>13</del>		<del>מלוי באדמה מקומית ומובאת בחוך</del>	<del>מ</del>	<del>33,92</del>	<del>11.50</del>	<del>390.08</del>		
		<del>קורות יסוד <math>1,1098\% \times 1,2\% \times 18</math></del>						
		<del>(135923)</del>						
14		ברזל זיון עגול לעמודים	טון	0.020	2,437.-	48.74		
		(צגא $= 1,1098\% \times 1,2\% \times 41830$ )						
15		כנ"ל אך מפותל	טון	0,176	2,530.-	445.19		
		$(1,1098\% \times 1,2\% \times 1900)$						
						8917.0		
						-10,122.58		

להעברה / סיה



רשימת כמויות ומחירים

תשנ"ב סופי

דף - 3 -

חשבוש וערכה ע"י		מספר המרכז/החוזר		מספר ההזמנה		מספר המכונה		תאריך	
נבדק ע"י		מספר החוזר		מספר ההזמנה		מספר המכונה		תאריך	
		686		686		20 יח"ד		מכורה - 20 יח"ד	
ס"ה	כ"ל	הסכום	מחיר יחידה בל"י	כמות	יחידה	סוג העבודה		סוג	מ"ס
ליי	אג"ל	ליי	אג"ל						סד.
2. המבנה-רצוף-מוזאיקה-וחרסינה									
1.		25.-	25.-	1.-	קומפ"י	מילוי שקע המקלחה עקב החלפת סטנדרט מרצוף קיר לחרסינה.			
2.		57.60	48.-	3.20	יח"י	מדרגות נוספות מגרנוליט			
3.		37.10	5.50	6.20	יח"י	תוספת למחיר מדרגות עבור רוחב 1.20 מ' במקום 0.90 לפי החוזה			
4.		68	10.-	6.80	יח"י	תוספת מחיר למדרגות מגרנוליט, במקום מבטון מלוטש, לפי החוזה			
5.		63	35.-	1.80	יח"י	יסודות מתחת למדרגות (יומם 135939)			
6.		14.40	6.-	2.40	מ"א	הרחבת סף מוזאיקה ואף מים בדלתות ח" מגורים, מטבח ופרוזדור.			
7.		56.-	7.-	8	יח"י	ברגי "פיליפס" 3/8 לחיזוק נוסף של המדרגות.			
8.		10.-	10.-	1	יח"י	מחזיק מחרסינה למברשות שיניים במקלחת			
9.		9.-	9.-	1.-	יח"י	פס מחבר משיש מעל קערת מטבח			
10.		15.96	2.80	5.70	מ"ב	תוספת עבור חרסינה הוצרת חוץ			
11.		199.45	3.36	59.36	מ"ב	תוספת למחיר יסודי למרצפות 12.80 ל"מ <sup>2</sup> במקום 9.80 ל"מ <sup>2</sup> לפי החוזה = 3.- × 1,12%			
12.		37.76	0.50	71.51	מ"א	כנ"ל לשיפולים 15% × 3,36			
13.		450	35.-	35.-	ק"מ	מחירי חומרים למטבח (מחחת לחלון 90/50)			
		753.27	105.-	75.-	מ"ב				

להעברה / ס"ח

*[Handwritten signature and notes]*



**רשימת כמויות ומחירים**

"אשטרום" חברה להנדסה בע"מ  
תל-אביב, רחוב צירלסון 4  
טלפון: 443181

חשבון סופי

חשוב ובערכה ע"י  
נבדק ע"י

העבודה: מכורה 20 יח"ד

מספר המרכז/החזרה

מספר ההזמנה 686

תאריך

מס. סד.	סוג	סוג העבודה		יחידת המדה	כמות	מחיר יחידה בלי		סה"כ	סה"כ
		אג'י	ליי			אג'י	ליי		
<u>3. נדרות למטגרות</u>									
1.				מ"א	1	30.-	30.-		
2.				קומ	1	11.50	11.50		
3.				קומ	1	11.50	11.50		
4.				קומ	1	10.-	10.-		
5.				יח"	1	30.-	5.-		
6.				מ"א	2.30	115.-	50.-		
7.				יח	2.-	70.-	35.-		
8.				יח	2	8.-	4.-		
<u>4. חשמל</u>									
1.				נק	1	28.-	28.-		
2.				יח	1	8.-	8.-		
3.				נק	1	42.-	42.-		
4.				נק	1	32.-	32.-		
5.				קומ	1	35.-	35.-		
6.				קומ	1	12.-	12.-		
7.				נק	1	32.-	32.-		
8.				נק	1	50.-	50.-		
9.				קומ	1	299.65	299.65		
<p>מס' חוזה 1098% x 1.20% x 8225 (3.5:73)</p> <p>לפי חוזה (3-2)</p> <p>למענה / ס"ח</p>									
<p>570.65</p> <p>80.-</p> <p>80.-</p>									



רשימת כמויות ומחירים

- 5 -

השרון תנ"כ

חשבוש והערכת ע"י		מספר המרכז/החוזח		מספר ההזמנה		מספר החומר		מחיר יחידה בל"י		כמות		סוג העבודה		סוג		ס"ט	
נברק ע"י	חשבוש והערכת ע"י	מספר המרכז/החוזח	מספר ההזמנה	מספר החומר	מספר החומר	מחיר יחידה בל"י	כמות	סוג העבודה	סוג	ס"ט	מחיר יחידה בל"י	כמות	סוג העבודה	סוג	ס"ט		
מכורה 20 יח"ד																	
686 טפרס																	
5. אינסטלציה סניטרית ובניון																	
								1. תוספת צנור מגולבן 2" למי דלוחין עקב הגבהת המבנה (0.40 x 2)	מא	0.80	18.50	14.80					
								2. תוספת צנור ברזל יצוקה 2" כנ"ל	"	0.40	48.-	19.20					
								3. תוספת צנור אסבסט 4" לאורור כנ"ל	"	0.40	26.70	10.68					
								4. הכנה לגז	קומ	1	35.-	35.-					
								5. הכנה לקערת רחיצה כב"כ, כולל חיבור מים והלוחין	קומ	1	60.-	60.-					
								7. סגולות לקערת מטבח ורחיצה	יח"	2	50.-	100.-					
								8. צנור מגולבן 3/4 כולל צנע ורוזטה לתלות וולון	קומ	1	22.-	22.-					
								10. תוספת לתא הבקורה $\phi 60$ במקום $\phi 45$ לפי החוזה	יח"	1	50.-	50.-					
								12. תוספת ענור צנור אסבסט 4" לקוי ביוג במקום צנור בטון (מכתבנו מ-29.11.73)	מ"א	4.61	6.50	29.97					
								9. צנור הגבהת $30 \times \phi 60$ מעל תא בקורה $\phi 60$ (מכתבנו מ-29.11.73)	יח	1	50.-	391.65	297.65				
6. צנע בידוד ושונות																	
								1. תוספת למחיר איזוקריט (מאושר ע"י משה"ש 367-240)	קומ	1	109.73	109.73					
								2. תוספת ענור התייקרות רשתות ברזל באלמנטים (מאושר ע"י משה"ש)	סוץ	1.43	60.-	85.80					
								3. תוספת כמות ברזל לרשתות בקירות	ק"ג	35.-	1.42	49.70					
								4. הגדלת אלמנט בטון בכניסה ל-20 ס"מ במקום 12 ס"מ לשם השקעת ארון חשמל בקיר במקום בניה קיר מבלוקים (מ-3.95.20) אשור משה"ש	קומ	1	130.-	130.-					
								5. הארכת מרזם למי הגשם עקב הגבהת המבנה	מ"א	0.40	15.-	6.-					
								6. תוספת מחיר לכלונסאות, פלסות יסוד וקורות יסוד מבטון צ"ב-200 במקום ב-150 לפי מפרט	מ	3	5.-	58.75					

להעברה / סיה

⑤ רשימת מחירים -



**רשימת כמויות ומחירים**

השבוע סומי

דף 8

העבודה: סכורה 20 יח"ר

חשוב  
וחערכה ע"י  
נבדק ע"י

תאריך

מספר  
החזמנה

סכום 686

מספר  
המרכז / החוזח

ס"ה כ	ס"ה א	ה ס כ ו ס		מחיר יחידה בלי	כמות	יחידת המדה	ס 110 העבודה	טו	ס.ס. סד.
		ליי	אג'י						
		433	98				7. תוספת לקירור חוץ קנק הגדלה מחיר יסודי לאגרנט 52.50 /מ"מ במקום 30.- /מ"מ		
		62.21	0.76	81.89	20				
							8. התיקה קורות יסוד עם סנסקופ (לפי יומן 188276)		
		<del>882.60</del>		<del>5</del>	<del>36.52</del>				
							9. טילוס לבחיס, לפי חומנה מיוזרה של טח"ט לאחר גמר כל העבודה כולל במיקה מיוזרה, להוספה והרכבה (מכתבנו ט-18.8.78)		
		709.79	25.-	25.-	1	מ"מ			
							10. תוספת לפחיר החונה		
				213.11			2. חמבנה (37.76 - 199.45 - 753.27)		
				516.06			3. נגרות וטמירות		
				189.50			4. חמל		
				<del>324.50</del>			5. אינטסלציה זכיו		
				570.87			6. צנע וטונות		
				<del>538.-</del>			לפי ה-ן בוקיעה שלב ב' 219% - 11098% - 143% x		
				297.65					
				<del>709.79</del>					
				591.19					
				<del>709.79</del>					
				95.69					
				<del>2923</del>					
				3,546.40					
				69,726.19					
				<del>67299</del>					
				66,849.14					
				<del>(-) 144.99</del>					
				69,581.20					
				<del>67,147.87</del>					
				66,704.15					

להעברה / סיח



"אשטרום" חברה להנדסה בע"מ  
תל-אביב, רחוב צירלסון 4  
טלפון: 443181

**רשימת כמויות ומחירים**  
חשבון סופי

9

חשבו		הערכה ע"י		מספר		החזמה / החוזה		מספר		החזמה / החוזה		מספר		החזמה / החוזה	
נבדק ע"י	חשבו	נבדק ע"י	הערכה ע"י	מספר	החזמה / החוזה	מספר	החזמה / החוזה	מספר	החזמה / החוזה	מספר	החזמה / החוזה	מספר	החזמה / החוזה	מספר	החזמה / החוזה
				39/44331/31											
ס"ה * ב	א"ג	ה ס כ ו ם	א"ג	מחיר יחידה בל"י	כמות	יחידת המדה	סוג העבודה	סוג	מס. ט.						
										<b>מכורה עבודות שונות לכל הכתים</b>					
										<u>יומן 135930 מ- 20.7.73</u>					
										א. השקעה בטונים וליציקת מסד עם מים מדליים בגלל חוסר מים ע"י 6 פ"ב x 8 ש"ע					
										18 ש"ע 48.8					
										ב. בטלת עבודה עקב חוסר מים 6 פ"ב x 2 ש"ע					
										3 ש"ע 12.-					
										ג. עזרה לעבודות קדוח לסלק שורשים וקדוח נאחר 11 פ"ב x 8 ש"ע					
										ש"ע 88.-					
										<u>יומן 135931 מ- 27.7.73</u>					
										השקאות בטונים עם דליים מחוסר מים 6 פ"ב x 8 ש"ע					
										18 ש"ע 48.-					
										<u>יומן 135932 מ- 3.8.73</u>					
										השקאה בטונים בדליים מחוסר מים 6 פ"ב x 8 ש"ע					
										ש"ע 48.-					
										<u>יומן 135933 מ- 10.8.73</u>					
										עזרה להובלה מים ליציקות עם סנדר 1/2 פ"ב x 8 ש"ע					
										16 ש"ע 32.-					
										<u>יומן 135934 מ- 20.8.73</u>					
										השקאה בטונים עם דליים מחוסר מים 5/2 פ"ב x 8 ש"ע					
										16 ש"ע 40.-					
										316					
										ה ע ב ר ה					
										להעברה / סיח					



FEDERAL BUREAU OF INVESTIGATION DEPARTMENT OF JUSTICE WASHINGTON, D. C. 20535	CIVIL RIGHTS DIVISION MEMPHIS OFFICE
---	---

DATE: 4/15/68	TIME: 10:30 AM
---------------	----------------

REPORT OF: SA [Name]	TITLE: [Title]
----------------------	----------------

NO.	DATE	DESCRIPTION	BY	INITIALS	PAGE	REMARKS
		1. [Faint text]				
		2. [Faint text]				
		3. [Faint text]				
		4. [Faint text]				
		5. [Faint text]				
		6. [Faint text]				
		7. [Faint text]				
		8. [Faint text]				
		9. [Faint text]				
		10. [Faint text]				
		11. [Faint text]				
		12. [Faint text]				
		13. [Faint text]				
		14. [Faint text]				
		15. [Faint text]				
		16. [Faint text]				
		17. [Faint text]				
		18. [Faint text]				
		19. [Faint text]				
		20. [Faint text]				
		21. [Faint text]				
		22. [Faint text]				
		23. [Faint text]				
		24. [Faint text]				
		25. [Faint text]				
		26. [Faint text]				
		27. [Faint text]				
		28. [Faint text]				
		29. [Faint text]				
		30. [Faint text]				

[Signature]



"אשטרום" חברה להנדסה בע"מ  
חל-אביב, רחוב צירלסון 4  
טלפון: 443181

**רשימת כמויות ומחירים**  
חשבון סופי

10

חשבוך ווערנע ע"י		מספר		מספר		תאריך	
נבדק ע"י		המרכז/החזוה		ההזמנה שונות לכל המבנים		מכורה	
ס"ה	כ"ל	הסכום	מחיר יחידה בל"י	יחידה	כמות	סוג העבודה	סוג
				ש"ע	316 68	מהעברה	
						יומן 135936 מ-28.8.73	6
				ש"ע	20	הספקת מים עם דליים ליציאת מסד של בית 12 - מחוסר מים	
						יומן 135937 מ-7.9.73	7
				ש"ע	4	השקאה בטונים עם מים בדליים ממרחק כ-100 מ' בגלל קלקול הקו	
						יומן 135938 מ-15.9.73	8
						<del>16.9.73 מ-135839</del>	
				ש"ע	16 16	א. הספקת מים עם דליים 2 פ"ב x 8 ש"ע	
				ש"ע	16 32	ב. כנ"ל אך ביום 9.9.73 4 פ"ב x 8 ש"ע	
				ש"ע	32 72	ג. כנ"ל בימים 11,12/9.73 2 פ"ב x 8 ש"ע	
		8,280.-	18	ש"ע	460	135939 2 x 2	
		1790	10		172	יומן 135931 מ-27.7.73	9
		150	75	קומה	2	סימון מחדש לבתים מס. 11, 20, עקב הפרעות בקדוח כולל מתוה	
		200.-	300		4	יומן 135933 מ-10.8.73	10
		700	200	נפילה	2 14	הובלת מים עם סנדר בחביות עקב חוסר מים	
		840.-	60			135935	

להעברה / ס"ה

1840 1840 1 קומה 1.154 x 1600 יתנו השכר  
4110



... ..

... ..

Sl. No.	Particulars	Rate	Quantity	Amount	Total
1	...	...	...	...	...
2	...	...	...	...	...
3	...	...	...	...	...
4	...	...	...	...	...
5	...	...	...	...	...
6	...	...	...	...	...
7	...	...	...	...	...
8	...	...	...	...	...
9	...	...	...	...	...
10	...	...	...	...	...
11	...	...	...	...	...
12	...	...	...	...	...
13	...	...	...	...	...
14	...	...	...	...	...
15	...	...	...	...	...
16	...	...	...	...	...
17	...	...	...	...	...
18	...	...	...	...	...
19	...	...	...	...	...
20	...	...	...	...	...

Total



"אשטרום" חברה להנדסה בע"מ  
תל-אביב, רחוב צירלסון 4  
טלפון: 443181

רשימת כמויות ומחירים

השבוע סומי

9 57

העבודה: פנוריה 20 י"א"ר

חשוב וחברת ע"י  
נבדק ע"י

מספר  
ההזמנה

תאריך

מספר  
המרכז/ החוזה

ס.ה.כ.	ס.ה.כ.אג	הסכום		מחיר יחידה בל"י	כמות	יחידת המדה	סוג העבודה	סוג	ס.ס. ט.
		ל"י	אג						
		4110.-							
11.							יומן 135936 מ-21.9.73 העברה ברזל זיון למקרות בשחון למחסן כולל העמסה חובלה ומריקה קקט בטול עב' בשחון בשחוני לגבות ע"י טמ"ס 20 בהיס א 196 טון		
		<del>7.99</del>		<del>200.-</del>	5.96	טון			
		<del>1,386.-</del>		<del>390.-</del>					
12.							יומן 135937 מ-7.9.73 חרכנת ארגזי סגן 20 x 15 פתוח לקורות יטור ג-20 בהיס (51.88 - 200 מ"ס מוקדון) 200 ל.ג. 120 120		
		4440		22.90	200.	מט			
		3,332.70		22.50	148.12				
13.							יומן 135939 מ-21.9.73 סדורי דרכי גישה לפנומים כולל חובלה סרקטור לתור 100 זא 12%		
		1265							
		<del>1,320.-</del>							
14.							יומן 188279 מ-22.2.74 א. בטול עבודה טמ"ס עם חומרי בנין טקטת בטוח בגלל חומר דרכי ביטה		
		500		500	1	י"ע			
		<del>600.-</del>		<del>600.-</del>					
		115.-		115.-	1	ק"מ	ב. חילוף טמ"ס ע"י סרקטור כנ"ל 100 י"א 1.15%		
		320		90.-	4	מ"ק	ג. חובלה חומרים הנ"ל ע"י סרקטור לפנוריה (דרך ענר חריות)		
		<del>360.-</del>		<del>90.-</del>					
		600		600	1	י"ע	ד. בטול עבודה טמ"ס ע"י חומרי בנין שהחלקת החומר דרכי גישה		
		<del>600.-</del>		<del>600.-</del>					
		1267							
		1267							

להעברה / ס"ה

א.ס.א.ס.ר  
*[Handwritten signatures and notes]*



10 דף

## רשימת כמויות ומחירים

השכון סופי

"אשטרום" חברה להנדסה בע"מ  
תל-אביב, רחוב צירלסון 4  
טלפון: 443181

חשבו והערך ע"י		מספר		מחיר יחידה בל"י	כמות	יחידת המדה	סוג העבודה	סוג	מס. סד.
נבדק ע"י	מספר המרכז/החוזת	הזמנה	תאריך						
ס"ח	ס"ח	ס"ח	ס"ח						
	<del>17696</del> 12042						<b>188279</b> המתן יומן		
	80	10					<b>ה. פרוק חומרים הנ"ל מהמטמיה</b>		
	144.-	18.-	8	ש"ש			<b>בחפרה במקום במכורה</b>		
							<b>2 פ"ב א 4 ש"ש</b>		
							<b>ו. הצמנת חומרים הנ"ל בחפזה על</b>		
	100	10					<b>קבלה כדי להעביר אומב למכורה</b>		
	288.-	18.-	16	ש"ש			<b>כולל פרוק במקום</b>		
							<b>2 פ"ב א 8 ש"ש</b>		
	480	80					<b>ז. חובלה קבלה הנ"ל (למכורה)</b>		
	540.-	90.-	6	ש"ש			<b>עם חומרים בחפרה למכורה כ"י</b>		
							<b>טריקטור.</b>		
	280	20					<b>ח. עבודה מלטפורמה הנ"ל בחפרה</b>		
	360.-	40.-	14	ש"ש			<b>למכורה (8 + 6)</b>		
							<b>15. יומן 188280 - 18.3.74</b>		
							<b>א. חילוץ סנדור מהבוע קעב חומר</b>		
							<b>דרכי ביטה (אשור המטקה)</b>		
	115.-	115.-	1	קום			<b>100 י"א 1.15%</b>		
							<b>ב. כנ"ל אך סנדור עם פועלים</b>		
	115.-	115.-	1	קום			<b>ביום 19.3.74 - 100 י"א 1.15%</b>		
							<b>16. יומן 188282 12.4.74</b>		
							<b>סבירה זמנית למחוי מזגניה עם</b>		
							<b>לוחות דיקט ב-20 במיט לטי אשור</b>		
	1,800.-	30.-	60	י"ח			<b>המטקה 3 לוחות א 20 בי"ח</b>		
	<del>15666</del> 15092								

להעברה / ס"ח

*תאריך*  
*[Signatures]*



"אשטרום" חברה להנדסה בע"מ  
תל-אביב, רחוב צירלסון 4  
טלפון: 443181

**רשימת כסויות ומחירים**  
חשבון סופי

11 י"ד

העבודה: **מכירת 20 יח"ד**

חשוב ודרכה ע"י  
נבדק ע"י

תאריך: מספר הזמנה

**סוגה לכל הפנים**

ס.ה.כ. ל"י	ס.ה.כ. אג'	הסכום		מחיר יחידה בל"י	כמות	יחידה המדה	סוג העבודה	טו"ס	ס.ט.
		ל"י	אג'						
		15.666 -					<b>חשבונות קבלני טובה</b>		
		15.079 -					17 - מ-ן סיגנוסלסס ומכנת 2.4.74		
				910	100	ק"מ	העברה ביור וחומרים לזיכום גגום ע"י מרקסור בדרך כפי קודמת ק"מ חומר דרך למטעמים (מקבר חומרי חית חרום) (ראת יומן 188279 מ-ן 18.3.74) - 3,128. x 1.15%		
		<del>3,507</del>			1	ק"מ			
							18 - מ-ן ישראלטון ירוסלים מ-ן 3.2.74 ומכנתו מיום 6.12.73 בוסתה מיומרה לחובלה בסון מירוסלס למכורה בדרך חרריה בחקומת חרום וחומר המשורה למטעם מטעמי חובלה 7,934.81 x 1.15% 4125 - 67.75 - 26.20 x 2		
		3082.17		26.20	117.67	3			
		9,122.-				ק"מ			
							חוססה למחיר בטון לבגום בטון לפי מכנת ישראלטון מ-ן 4.12.74 ומכנתו הנ"ל, וחומרות חובלה בוסתה, 1.15% x 164.75 = 147.25		
		205.870		1750	117.64	30			
		2,268.09		28.13					
							19 - מ-ן וייר בע"מ מ-ן 4.1.74 חובלה ביור מיומרי ליציקת גגום בטון ברטימות, לפי דרישות גורמי הבטון כולל מטעם בטון במקום יציקת בטעמים רגילים כולל חובלה המטעם ברטיים שובטות וקטום.		
		857-				ק"מ			
		7,000.-							
		<del>2,166,387</del>							
		91,069.82							

להעברה / סיה

*(Handwritten signatures and scribbles)*



"אשטרום" חברה להנדסה בע"מ  
תל-אביב, רחוב צירלסון 4  
טלפון: 443181

**רשימת כמויות ומחירים**  
משכר סופי

דף 12

העבודה: מכרות - 20 יח"ר		מספר החזמנה		מספר המרכז/החזקה		תאריך	
חשוב והערכה ע"י		מספר החזמנה		מספר המרכז/החזקה		תאריך	
נבדק ע"י		מספר החזמנה		מספר המרכז/החזקה		תאריך	
ס.ה.כ.	אג"ל	ס.ה.כ.	אג"ל	ס.ה.כ.	אג"ל	ס.ה.כ.	אג"ל
20							
<p>הוספת לחובלת אלמנטים למכרות בדרך חרזית לא מסודרת עם שברי פלטים ובטנים חדרות (מכמת אשטרום 29.10.73 ודרישה חברה "ויק" לחובלת 8199 מעל אלמנטים 20 בהים א 88 מון הוספת לסונה - 8 י"א 15%</p>							
		5.15	16.38				
		5.92	16.12				
21							
<p>ח-ן חב' אידן מ-10.9.73 קבורה מנקטור בטידור דרבי גיטה 1,000 י"א 15%</p>							
22							
<p>הסקה ומרכמת מרחוב ל-20 בהים (לפי דרישה נוספת של הנקמה) לאחר סיום קבורה גמר-כולל בטיעה מיוחדת לנמניה וחובלת</p>							
		65.-	20				
		1,300.-					
23							
<p>כנ"ל אך קולבים ממתכ עם מוקטור כולל 5 ונים</p>							
		55.-	23				
		1,265.-					
24							
<p>ייטור טמא היטור כולל טוקים מחמת מכרות 708 708 1,400.-</p>							
		70.-	20				
<p>לפי הנתיחה הכמות, מכרן מומלם לבית.</p>							
25							
<p>רצוף 20/20 במתן חכמה מוזן ק"ח צרכניה חזמנה העבודה ומכמת לאחר גמר כל העבודה (ממתכו 18.8.74)</p>							
		60.-	50	25			
		3,000.-					
26							
<p>חובלת מיוחדת לנ"ל קבור מותרים מרחמה ומקלים לאחר גמר כל העבודה.</p>							
		700	700				
		300.-					
		61,792.79					
		37558.91					
<p>מח"כ סונזה לכל המבנים (מקורה לפי רכשו)</p>							
5.000.-		36.961.92		41.961.92			

העבודה מס' 98/7/75  
מס' 98/7/75  
מס' 98/7/75

41.961.92



# חשוב התייקרות

הכין: ה. גולדברג

נ"ע משה"ט א.ב.כ.

חחה: 39/44331/72

מכורה 20 י"ח"ד

מדר בסיס:

הערות	סכום התייקרות	חשבוניות				התייקרות		מדר הבניה	חודש
		סכום לתוספת יוקר	החסרות	סכום	מט	% לאחר 3%	%		
				153.6					בסיס החנוזה: דצמבר 1972
135926 ומכתב 15.6.73	יומן			179.4					התחלת עבודה יוני 1973
									תקופת בצוע לפי חוזה 8 חודשים
1974 פברואר									הארכה לפי אשור משה"ט עקב מלחמת יו"כ 3 חודש מאי 1974
									גמר העבודה מאי 1974
									<u>1. התיקרות התחלתית</u>
									א. להתחלת יצור 20%
									ב. ליתרת עבודה 80%
									$13.44\% = 80\% \times 16.80\% = (179.4 - 153.6) : 153.6 \times 80\%$
									<u>2. התיקרות שוטפת</u>
									לפי בסיס $174.24 = 1.1344 \times 153.6$
									בסיס 174.24
									אפריל 73 174.3
		169,500							יולי 197.4
		5,402	52,500			10.29	13.29		אוגוסט 201.0
		19,479	157,600			12.36	15.36		ספטמבר 201.8
		2,179	17,000			12.82	15.82		אוקטובר 196.7
		22,351	226,000			9.89	12.89		נובמבר 207.0
התיקרות	-	-	240,000	240,000		15.80	18.80		דצמבר 214.7
		11,100	54,900			20.22	23.22		ינואר 74 225.6
						26.48	29.48		פברואר 235.7
						32.27	35.27		מרץ 238.2
		9,349	23,700			33.71	36.71		אפריל 248.2
		26,956	56,500			39.45	42.45		מאי 262.6
		96,816	757,700			47.71	50.71		
									<u>הערה:</u> אחוז התיקרות ממוצע
									$12.78\% = \frac{96,816}{757,700}$
									סכומי חשבוניות חלקיים לפי טבלת חלוקת משלומים בה-ך רפ"ח 15 י"ח"ד.



अनुसूची

1. अनुसूची

2. अनुसूची

627-

1

3. अनुसूची

1087.30

2

4. अनुसूची

35.30

3

5. अनुसूची

69.91

4

$$-f \frac{13,894.80}{100} = 20 + 44.74$$

$$= 20 + 44.74 = 64.74$$

6. अनुसूची

7. अनुसूची

8. अनुसूची

9. अनुसूची

10. अनुसूची

11. अनुसूची

12. अनुसूची

13. अनुसूची

14. अनुसूची

15. अनुसूची

16. अनुसूची

17. अनुसूची

18. अनुसूची

19. अनुसूची

20. अनुसूची

21. अनुसूची

22. अनुसूची

23. अनुसूची

24. अनुसूची



תאריך: 30.12.74

דף 14

חשוב התייקרות

הכין: ה. גולדברג

נרע: פת"ס א.ב.ב.

חחח: 39/44331/72

עבודה: סכומים 20 יח"ד

מדר בסיס:

הערות	סכום התייקרות	ח ש ב ו נ ו ת				התייקרות		מדר הבניה	חיש
		סכום לתוספת יוקר	החסרות	סכום	מט'	% לאחר תחסר 3%	%		
									<u>סכום לתייקרות</u>
	1,453,416								פת"ס א-1 סומי
	(-) 61,792								חורדה סוגים
	<u>(-) 19,395</u>								חורדה ריחוף 20 יח"ד א 687.0 / יח"ד
	1,373,834								
	<u>185,187</u>								תוספת התייקרות המלמיה
	1,563,071								
	<u>(-) 226,000</u>								חורדה סקומה 1,130,000 x 20%
	1,337,071								
									<u>סכום התייקרות</u>
									1. התייקרות המלמיה
									$185,187 = 13.44\% \times 1,377,834$
									2. התייקרות סוגים
									$170,877 = 12.78\% \times 1,337,071$
									פת"ס התייקרות
									356,064
									(חבורה לידף רכוש)



**רשימת כמויות ומחירים**  
השבוע סופי

דום" חברה להנדסה בע"מ  
ניב, רחוב צירלסון 4  
טלפון: 443181

מרכז צוהר 12 יח"ד שלב ב'

חשוב  
והערכה ע"י  
נבדק ע"י

29.1.74

מספר  
ההזמנה

רי"ד

מספר  
המרכז/החוזת  
39/44788/72

ס.ה	מחיר יחידה בליי	כמות	יחידה המדה	סוג העבודה	סוג	מס. סד.
<u>מרכז צוהר - 12 יח"ד</u>						
<u>דף רכוז</u>						
	36,908.80	(מדף 5)	=	4,813.85	1	טפוס 64.0 - 8 יח"ד x 46,813.62
	<del>374,508.96</del>					
	919,033.56	(מדף 8)	=	53,558.39	2	טפוס 79.4 - 4 יח"ד x 53,744.34
	<del>214,977.36</del>					
	99,107.62	(מדף 10)			3	עבודה ביוב חוץ
	<del>23,707.68</del>					
	8,962.49	(מדף 11)			4	עבודה שונות לכל המבנים
	<del>11,351.57</del>					
	612,791.48					
	<del>629,545.55</del>					
	57,044.-	(מדף 13)			5	התקנת קרוגות
	<del>678,589.93</del>					
	1,377.95				6	הורדת דמי בדקוח 0.2%
	<del>677,212.-</del>					
		סה"כ				

הוסטאונסקי

א. א. א. א.

ה. ק. ר. ג. ט. 93.4.74



"אשטרום" חברה להנדסה בע"מ  
תל-אביב, רחוב צירלסון 4  
טלפון: 443181

**רשימת כמויות ומחירים**

השבוע סופי

1

העבודה: מרכז צוהר 12 יח"ד שלב ב'

חשבוש והערכה ע"י נבדק ע"י

תאריך

מספר

החזמנה 64.0 טפוס

מספר המרכז/ החוזה 39/44788/72

מ.ט.ד.	סוג	סוג העבודה	יחידת המדה	כמות	מחיר יחידה בליי	ח.ס.כ.ו.מ.	ס.ה.כ.ל.
מ.ט.ד.	סוג	סוג העבודה	יחידת המדה	כמות	מחיר יחידה בליי	ח.ס.כ.ו.מ.	ס.ה.כ.ל.
		<u>בשור - מרכז צוהר - שלב ב' - 8 בחצי טפוס 64.0</u>					
	1.	מחיר לבתי טפוס 64.0 - לפי החוזה				41,743.-	
	2.	הורדת יסודות למדידה $1630 \times 64$		1521	873.79	1,893.68	
	3.	הורדת תוספת ליסודות לפי החוזה					
						2,572.16	39,170.90
		<u>1. יסודות למדידה</u>					
		מסובץ לבית אחד					
	1.	קדוח ויציקת כלונסאות $\emptyset 35 \times$	מ"מ	18	35.-	630.-	
	2.	כנ"ל אך $\emptyset 40 \times 7$ מ"מ	מ"מ	48	38.06	1827.12	
	3.	הפירה לקירות יסוד	מ"מ	4.86	45.-	218.70	
	4.	יציקת ראש לכלונס מס. 4 ( $40.- \times 1,387\% \times 1,188\%$ )	יח	1	54.-	54.-	
	5.	ביסוד מחתה לקורות יסוד עם קלקר בעובי 2 מ"מ = ( $8.- \times 1,387\% \times 1,188\%$ )	מ"מ	45.04	10.82	487.03	
	6.	ברזל זיון לבול	טון	0.137	1830.-	250.77	
	7.	ברזל - זיון מפוחל	טון	0.434	1900.-	824.60	
	8.	תוספת ליסודות 4,8% לפי החוזה				271.01	4751.18
						5,114.77	



אשטרום חברה להנדסה בע"מ  
תל-אביב, רחוב צירלסון 4  
טלפון: 443181

רשימת כמויות ומחירים  
השבוע סופי

2

העבודה:	מרכז צופר 12 יח"ד שלב ב'
מספר ההזמנה:	מספר 64
מספר החוזה:	מספר
חשוב והערכה ע"י:	חשוב והערכה ע"י
נבדק ע"י:	נבדק ע"י

מ.ס. סד.	סוג	סוג העבודה		יחידת המדה	כמות	מחיר יחידה בלי		חיסוים		ס.ה.ל.
		אג'י	ליי			אג'י	ליי			
		<u>2. המבנה - לצורך מוזאיקה וחרסינה</u>								
1.		מילוני שקע (בעובי 1 ס"מ) בקיר מקלחה	קום	1.-	25.-	25.-				
		עקב החלפת סטנדרט מצופף קיר לחרסינה								
2.		הרחבת סף מוזאיקה ואף מימם בדלתות מטבח וחד. מגורים	מא	2.40	6.-	14.40				
3.		פס משיש מחבר מעל קערה רחיצה	יח	1.-	9.-	9.-				
4.		חוספת עבור חרסינה מתוצרת חוץ	מ2	5.70	2.80	15.76	14.75			
5.		חוספת למרצפות עקב שינוי מחיר יסודי	מ2	55.25	2.13	126.44	17.68			
		11.70 לי/מ2 במקום 9.80 לי/מ2 לפי חוזה								
		12% + 1.90								
6.		כנ"ל לשיפורים 15% x 2.13	מא	67.73	0.32	21.67				215.89
<u>3. נגרות</u>										
1.		חוספת לארון חשמל בגודל 50/100 במקום 45/70 לפי החוזה כולל צבע	יח	1	30.-	30.-				
2.		חוספת מחיר עבור זכוכית משוריינת בדלת כניסה במקום זכוכית מט, לפי החוזה	קומה	1	11.50	11.30				
3.		סטופר לדלת מטבח עם דויתן מעוגן בגובה בטון	קום	1	20.-	20.-				61.80
4.		לוח חשמל רצף ארון חשמל ודלת כניסה								

להעברה / סיה





"אשטרום" חברה להנדסה בע"מ  
תל-אביב, רחוב צירלסון 4  
טלפון: 443181

**רשימת כסויות ומחירים**

השכר סומי

3

חשבו  
ע"י

חשבו  
ע"י

מרכז צוהר 12 יח"ר שלב"ב

העבודה:

מספר  
המרכז/החוזר

מספר  
ההזמנת

תאריך

מ.ס. סד.	סוג	סוג העבודה	יחידת המדה	כמות	סחיר יחידה בלי	חשבו		מספר המרכז/החוזר
						אג' לי	אג' לי	
		4. חש"ל						
1.		תאורה היצונית כולל ארמטורה אסומה נגד גשם (2 - 3)	קומפ	1.-	60.-	60.-		
2.		פנדל נוסף לתאורה תקרה	נק	1.-	8.-	8.-		
3.		נקודה לשלפון	נק	1.-	42.-	42.-		
4.		הכנת נקודה לדוד שמש כולל צנורות השמל	נק	1.-	32.-	32.-		
5.		הצמון כולל לחצן וטרנספורמטור	קומפ	1.-	35.-	35.-		
6.		הכנת נקודה לדוד השמל כולל צנורות השמל	נק	1.-	32.-	32.-		
7.		לוח פרטינגס למבטחים במקום לוח עץ	יח	1	12.-	12.-		
8.		הכנת לחיבור השמל מהקונסולה ללוח ראשי, כולל צנור השמל	קומפ	1.-	50.-	50.-		271.-
		5. אלנמטלציה						
1.		הכנת לגד	קומפ	1.-	35.-	35.-		
2.		הכנת לקערת רחיצה בב"כ כולל צנורות מים בניית יחידת לוח	קומפ	1.-	35.-	35.-		
3.		צנורות מים לדוד שמש מעל הגג	קומפ	1.-	30.-	30.-		
4.		סוללות לקערת מטבח ורחיצה	יח	2	100.-	50.-		
5.		צנור מגולבן 3/4" כולל צבע ורוזטות לתליית גילון	קומפ	1.-	22.-	22.-		
6.		חיבור מים חמים וקרים למכונת כביסה לפי החוזר	קומפ	1	89.10	89.10		311.10

להעברה / סיח



**רשימת כמויות ומחירים**  
השבוע סופי

"אשטרום" חברה להנדסה בע"מ  
תל-אביב, רחוב צירלסון 4  
טלפון: 443181

4

העבודה: מרכז צוהר - 12 יח"ד שלב ב'

חשבוש וחתימה ע"י

מספר המרכז/החוזר

מספר הזמנה

טפוס 64.0

תאריך

ס.ט.ד.	סוג	סוג העבודה	יחידת המדה	כמות	מחיר יחידה בלי	הסכום		ע.ח.ב.לי
						א"י	ל"י	
<b>6. צבע ושונות</b>								
1.		סעיף 4.9 לפי הח-ג סופי לבית טפוס 64.0					693.94	
		בבשור שלב א' חוזה 45/41316/70						
2.		הורדה צביעה קרניז בצבע סופרקריל הכלל בחוזה	מא	34.72	5.-	(-) 173.60	520.34	
3.		חוספת מחירים לפי החוזה:						
		המבנה (215.89 - 126,44 = 21.67)				67.78		
		נברות				61.50		
		חשמל				271.-		
		אינסטלציה ביוב (89.10 - 311.10)				222.-		
6.		צבע ושונות				520.34		
$95.23\% = 1.048\% \times 1.188\% \times 1.5681\% +$								

סה"כ יח"ד  
העברה לדף רכוז



רשימת כמויות ומחירים

השכנו סופי

5

העבודה: מרכז צוהר - שלב ב'

חשוב והערכת ע"י  
נבדק ע"י

מספר  
המרכז/החוזר

טפוס 794

מסמך  
ההזמנה

תאריך

39/44788/72

ס.ס. סד.	סוג	סוג העבודה		יחידת המדה	כמות	מחיר יחידה בל"י	חשוב		ס.ח.ס. ל"י	ס.ח.ס. א"י
		ל"י	א"י							
		כסור - מרכז צוהר שלב ב' - 4 בתים טפוס 794 חשוב לבית אחד								
	1.	כחיר לבית טפוס 794 לפי החוזה						47,771	-	
	2.	הורדת יסודות למדידה לפי חוזה (כ-184% x 1.048% x 1.048%) 1.048% x 2,192 = 2,297.77				2,297.77				
	3.	הורדת תוספת ליסודות לפי חוזה 1.048% x 706.20				740.10		3,037.17	(-)	44,733.83
	1.	יסודות למדידה								
	1.	קרוח ויזיקה כלונסאות Ø35		מא	42.-	35.-	1470.-	1,626.31		
	2.	כנ"ל אך Ø40		מא	48.-	44.94	2,157.12	2,336.88		
	3.	תפירה לקירות יסוד		מא	5.30	45.-	238.50			
	4.	בידוד מחתח לקורות יסוד עם קלקר 2"מ"מ (1,1382 x 1,192)		מא	49.07	10.82	530.94			
	5.	ברזל זיון עגול		סוף	0.157	1,830.-	286.37	314.76		
	6.	ברזל זיון מפותל		סוף	0.528	1,900.-	999.40	1,124.80		
	7.	תוספת ליסודות 4.8% לפי החוזה					6,472.19	6,468.16		
	2.	רצוף מוזאיקה וחרסינה								
	1.	פילוי שקע (בעובי 1 ס"מ) בקיר המקלחת עקב החלפת סטנדרט מרצוף קיר לחרסינה		קופס	1	25.-	25.-			
	2.	התכת סף מוזאיקה ואף מים בדלתות ח. מגורים ומטבח		מא	2.40	6.-	14.40			



"אשטרום" חברה להנדסה בע"מ  
תל-אביב, רחוב צירלסון 4  
טלפון: 443181

**רשימת כמויות ומחירים**  
חשבון סופי

6

העבודה: מרכז צוהר - שלב ב'

מספר ההזמנה  
מספר המרכז/החוזר

39/44788/72

מ.ס. סד.	סוג	סוג העבודה	יחידת המדה	כמות	מחיר יחידה בלי	חשבוני		נכדק ע"י
						אג' לי	אג' לי	
			יח	1	9.-	-9		
		פס-משיט מחבר מעל קערה רחיצה			2.50	147.5		
			מ	5.70	2.80	15.96		
		הוספת מחיר להרטינה מחוצרת תוך	מ					
		הוספת מחיר למרצפות 11.70 במקום 9.80 לי	מ					
			מ	69.63	2.13	148.31		
			מ					
		כנ"ל אך לשיפולים $15\% \times 2.13$	מ	83.43	0.32	26.70		
		<u>3. נגרות ומסגרות</u>						
		סעיפים 1-4 לפי חשבון סופי לביה ספוס 64 במרכז צוהר חוזה 39/44788/72						
		<u>4. חו"מ ל</u>						
		סעיפים 1-8 לפי חשבון סופי לביה ספוס 64 במרכז צוהר (חוזה 39/44788/72)						
		<u>5. אינסטלציה ביוב</u>						
		סעיפים 1-6 לפי חשבון סופי לביה ספוס 64 במרכז צוהר חוזה 39/44788/72						
		<u>6. צבע ושונות</u>						
		1. הוספת מחיר איזוקרנט לפי אישור משה"ש (367 - 240)	קום	1.-	127.-	127.00		
		2. הוספת מחיר לרשתות ברזל באלמנטים לפי אישור משה"ש	טוך	1.66	60.-	99.60		
		3. הוספת כמות ברזל לרשתות בקירות	קב	41	1.42	58.22		
		4. הגדלת עובי אלמנט בכניסה ל-20 ס"מ במקום 12 לשם השקעת ארון השמל בקיר (אשור משה"ש)	קום	1	130.-	130.-		

להעברה / סיה

22861  
239.37

41.53  
61.50

277.-

202  
311.10

"אשטרום" חברה להנדסה בע"מ  
תל-אביב, רחוב צירלסון 4  
טלפון: 443181

רשימת כמויות ומחירים  
חשבון סופי

7

העבודה: מרכז צוהר		מספר ההזמנה	794	מספר החוזים/החוזות	
חשבוש והערכת ע"י	נבדק ע"י				

סט. סד.	סוג	סוג העבודה	יחידת המדה	כמות	מחיר יחידה בלי	הסכום	מחיר	סט. סד.
					ליי	ליי	א"י	
	5	חוספה ליציאת כלונטאות וקורות יסוד מבטון ב-200 במקום ב-150 לפי החוזה	מ <sup>3</sup>	14.60	5.-	73.-		
	6	חוספה מחיר לקירות חוץ עקב הגדלה מחיר יסודי לאנרגט 52.50 לי/מ <sup>3</sup> במקום 30.- לי/מ <sup>3</sup>	מ <sup>3</sup>	79.11	0.76	60.12		547.94
	7	חוספה למחיר לפי חוזה						
	2	המבנה (238.37 - 148.31 - 26) 70						
	3	נגרות						
	4	השמל						
	5	אינסטלציה וביוב (311.10 - 89.10)						
	6	צבע ושונוח						
		95.23% = 1,048% + 1.188% + 156.81% +						



"אשטרום" חברה להנדסה בע"מ  
תל-אביב, רחוב צירלסון 4  
טלפון: 443181

**רשימת כמויות ומחירים**  
השבוע סופי

8

העבודה: מרכז צוהר  
חשוב והערכת ע"י נבדק ע"י

מספר החזמה: 39/44788/72  
מספר המרכז/החזרה

תאריך: ביוב חוץ

ס.ס. סד.	סוג	סוג העבודה	המדה	כמות	מחיר יחידה בלי	מחיר יחידה	סכום	סכום
ס.ס. סד.	סוג	סוג העבודה	המדה	כמות	מחיר יחידה בלי	מחיר יחידה	סכום	סכום
עבודות ביוב חוץ - לכל הבתים (המחירים לפי מחבנו מיום 24.7.73 מס' 1227/73)								
1.	הא בקורה $\phi 60$ ועומק 0.75 מ'	יח	2	170.-	340.-			
2.	כנ"ל אך $\phi 70$ ועומק 0.75 מ'	יח	2	240.-	480.-			
3.	כנ"ל אך $\phi 80$ ועומק 1.30 מ'	יח	5	490.-	2,450.-			
4.	כנ"ל אך $\phi 100$ ועומק 1.25 מ'	יח	2	790.-	1,580.-			
5.	כנ"ל אך $\phi 100$ ועומק 1.50 מ'	יח	1	835.-	835.-			
6.	כנ"ל אך $\phi 100$ ועומק עד 2.10	יח	2	995.-	1,990.-			
7.	צינורות אסבסט $\phi 4$ לקוי ביוב ועומק 75	מא	132.30	39.-	5,159.70			
8.	כנ"ל אך לעומק 1.25	מא	139.00	60.-	8,340.-			
9.	כנ"ל אך לעומק 1.75	מא	60.20	75.-	4,515.-			
10.	כנ"ל אך לעומק 2.25	מא	38.50	90.-	3,465.-			
11.	מפל לתא ביקורת $\phi 4$ כולל אביזרים	יח	8	160.-	1,280.-			
12.	בור רקב מיוחד 8.2 מ' $\phi 320/1.60/1.60$	יח	2	5780.-	11,560.-			
13.	קרוח בורות ספיגה כולל טבעות בסוף - 6 בורות $\times 12$ (51.- $\times 1.048\%$ )	מא	72	53.45	3,848.40			
14.	מגופים להחלפת בורות ספיגה	יח	4	120.-	480.-			
					46,323.10			
15.	ערכון המחיר ממדד 7/73 למדד 9/73 (מועד ביצוע עבודה)							
					1,436.02			
								47,759.12

187.2 - 193.0 = 3.10%

להעברה / סוף

רשימת כמויות ומחירים  
השבוע סופי

9

העבודה :		מספר ההזמנה	מספר תוכן	מספר המרכז/החומר			
מס. סדר.	סוג	סוג העבודה	יחידת המדה	כמות	מחיר יחידה בל"י	הסכום	
						מ"ר	ל"י
		המשך עב" ביוב חוץ מהעברה				47,759.12	
<u>הורדת ביוב חוץ לפי חוזה</u>							
1.		קדוח קוטר 70 ס"מ עם טבעות בטון 2 קדוחים $\times$ 12 מ.א כ"א	מ.א	24	51.-	1,224.-	
2.		בור רקב בנפח 2 מ <sup>3</sup>	יח	1	352.-	352.-	
3.		קוי ביוב בצנור בטון 4"	מ.א	15	20.20	303.-	
4.		חא בקורה בקוטר 50 ס"מ עומק 75 ס"מ	יח	1			בוצע לפי חוזה
5.		חא מפלג קוטר 60 ס"מ עומק 75 ס"מ	יח	1	123.-	113.-	
		חוספת לפי חוזה 4.8%				1,992.-	
		סה"כ לפי חוזה				95.62	
		2,087.62					
		הורדת ענור 12 יח"ד $\times$ 12,087.62					25,051.44 (-)
		סה"כ עבודות ביוב חוץ (העברה לדרך רכוז)					22,707.68



"אשטרום" חברה להנדסה בע"מ  
תל-אביב, רחוב צירלסון 4  
טלפון: 443181

**רשימת כמויות ומחירים**

חשבוני סופי

10

העבודה:

12 יח"ד מרכז צוהר שלב ב'

חשוב  
וחתוכה ע"י

נדרס  
ע"י

תאריך

מספר  
החזמנה

עבודות שונות

מספר  
המרכז/החזמה

ס.ח.כ.		הסכום		מחיר יחידה בלי	כמות	יחידת המדה	סוג העבודה	סוג	ס.ס. סד.
לי	אג'	לי	אג'						
<u>שונות לכל הכתים</u>									
		8571 1/2	780	9.50	1098.90	מ	דרכי גישה מחומר ואדני מחודק (יומן 103478, ודף מדידה מיום 24.6.73)		
		10,439.55							
				8.-	14.0	מ.א	צינורות חשמל נוספים עבור בניית קו חברה חשמל על הגג כולל צינור "1/2" לבתים מס' 7.00 x 2 (יומן 103480)	18,24	
		112.-							
				20.-	14.0	מ.א	צינורות חשמל על הגג כולל ברזל 2.010 (יומן 103480)		
		280.-							
				65.-	8	סע"	סקינת ספיטרינגלר עם אלמנטים עקב חוסר דרכי גישה (יומן 103478)		
		520.-							
		8,968.42							
		11,351.55							

אירגן

1		רשימת כמויות ומחירים השבון סופי			"אשטרום" חברה להנדסה בע"מ תל-אביב, רחוב צירלסון 4 טלפון: 443181			
חשוב והערכה ע"י		העבודה: פנתה רפ"ח - מרכז גוסי 15 יח"ד (חלק מחוז 120 יח"ד)						
מספר המרכז/החוז		מספר ההזמנה		תאריך				
39/44331/T2				11.4.74				
ס	ה	ה	ס	מחיר יחידה בל"י	יחידת המדה	כמות	ס	מ.ס. ס.
ל"י	אג'י	ל"י	אג'י					
<u>פנתה רפ"ח - מרכז גוסי - 15 יח"ד</u>								
		879,805.35						
		<del>902,403.75</del>						
		2,370.-						
		<del>3,984.75</del>						
								1. בית סימס 686 - 15 יח"ד * 60,160.25 - 58,653.69
								2. קבוצה סונזו לכל הבנים
		882,175.35						
		<del>911,388.50</del>						
		<del>42,533.-</del>						3. התייקרויות
								21.70 - 2/3/73/16695 - רענ"ג ג' ס
		<u>953,921.50</u>						
								4. חורף דמי בדיקות 0.2% - יורד בדף סכום לכל החוז
								חבוללו רפ"ח - 15 יח"ד
								סכומה - 20 יח"ד
								93,774
								י. רוסיאנסקי

להעברה / ס"ח



רשימת כסויות ומחירים  
השבון סופי

2

העבודה: פנתח רפ"ח - מרכז גוסי (חלק מחוזה 120 יח"ד)

מספר החזנה: מספר המרכז / החוזה  
מספר החוזה: 39/44331/72  
טפוס: 686

ס.ה.כ.		ה.ס.כ.ו.ס.		מחיר יחידה בל"י	כמות	יחידת המדה	סיוג העבודה	סוג	מ.ס.ס.
ל"י	אג'	ל"י	אג'						
<u>פנתח רפ"ח - מרכז גוסי 15 יח"ד טפוס 686</u>									
				48,051				1.	בית טפוס 686 לפי חוזה
		53,327.-		5,276		10.98%		2.	ערכון לפי חוזה מרץ 1972 - דצמבר 1972
				2,364				3.	הורדת יסודות למדידה $2.130 \times 11098\%$
		(-) 3,154.-		790				4.	הורדת חוטפת ליסודות $1.1098\% \times 1.10\% \times 647.35$
50173-								5.	הורדת חוטפת לביזב היוצני לפי חובת
-49,158.-		(-) 1,015.-							$1.1098\% \times 1.10\% \times 831.40$
<u>1. יסודות למדידה</u> (חשוב לבית אחד בטפוס)									
								1.	לפי כסויות ומחירים לבית טפוס 686 בחוזה 39/43929/72 14 יח"ד עדות ב'
337011		3,087.65				10.98%		2.	ערכון לפי חוזה מרץ - דצמבר 1972
-3,434.84		330.46						2.	הסכנה - רצוף פוזיטיקה וטרסינה
		339.83						1.	לפי כסויות ומחירים בית טפוס 686 בחוזה 39/43929/72 14 יח"ד עדות ב'
202.97									
-211.97									



רשימת כמויות ומחירים  
השבון סופי

3

העבודה: פנתה רמיה - פריז גוטי 15 יח"ד (חלק מחוזת 120 יח"ד)

מספר החזמה: 686 טיפוס  
מספר המרכז/החוזת: 39/44331/72

ס.ס. סוג	סוג העבודה	יחידת המדה	כמות	מחיר יחידה בל"י	חשבוני		מחיר יחידה בל"י	ס.ה.כ. ל"י
					אג' ל"י	אג' ל"י		
	<u>3. נגרות</u>							
	1.	ארון מטבח כולל חלק עליון ובנל קל-קר בגב הארון במקום דלת 90/205 - מחיר לפי חוזת 39/43929/72		320.-				
		ערכון לפי חוזת 10.98%		35.-		355.-		
	2.	סקינים 2-11 לפי חוזת הנ"ל						
		666 678 = 493.50 - 320				346.- 358 728.50	701. 773 728.50	
	<u>4. חשבוני</u>							
		לפי כמויות ומחירים לבית טיפוס 686 בחוזת 39/43929/72 14 יח"ד שדות ב'						
	<u>5. אינטסטלציה ובנייה</u>							
	1.	לפי כמויות ומחירים לטיפוס 686 חוזת 39/43929/72 בהורדת סקינים						
		2.	חא ביקורת נוסף 1.00 מ"ס	1	130.-	130.-		
		3.	חשירה נוספת לקוי ביוב בקומת 1.0-0.75 מ"ס	3	8.00 13.47	24.00 40.41		
		4.	צנורות אטמט נוספים 4" לקוי ביוב	26	11.84 16.94	318.80 452.30		
						1328.40 840.50 665.50 130.-	1008.30 1183.30 1,950.81	

להעברה / סיה



"אשטרום" חברה להנדסה בע"מ  
תל-אביב, רחוב צירלסון 4  
טלפון: 443181

**רשימת כמויות ומחירים**  
חשבון סופי

4

העבודה: **פנתר רמיה - מרכז גוסי - 15 יח"ד (חלק מחוזה 120 יח"ד)**

מספר החוזה / המרכז: **39/44331/72** מספר ההזמנה: **686** תאריך:

ס.ס. סד.	סוג	סיג העבודה	יחידת המדה	כמות	מחיר יחידה בל"י	הסכום		סה"כ ל"י
						אג'	ל"י	
		<u>6. צבע בדוד וסונות</u>						
		טעימים 1-6						
		לפי כמויות ומחירים לבית סיגום 686 בחוזה 29/43929/72						
		457.71						
		7. תוספת למחיר לפי חוזה				53.65		
		2. המבנה (211.87-126.44-22.88)				<del>62.65</del>		
		3. נברות (728.50 - 355)				246.-		
						<del>273.50</del>		
		4. השל				229.-		
						<del>311.-</del>		
		5. אינסטלציה וביוב (4950.81-89.10)				1028.30		
						<del>1,861.71</del>		
		6. צבע ובירוד				457.81		
		× 127.42% = 1098% × 1.10% × 1.188% × 1568%						
						2541.60		
						<del>2,669.02</del>		
						<del>3,997.42</del>		
						1994.66		
						<del>2,066.57</del>		
						58653.69		
						<del>58781.11</del>		
						<del>60,160.25</del>		
		סה"כ בית סיגום 686 (העברה לדף רבוג)						

להעברה / סיה



רשימת כמויות ומחירים  
הצנן סופי

כ

חשוב  
נבדק  
והערכה ע"י  
ע"י

העבודה: פתח רפיה - סניף גוסי 15 יח"ד

מספר  
המרכז/החזרה  
39/44331/72

מספר  
ההזמנה  
עבודות שונות לכל צבתיים

תאריך

ס"ח ל"י	ס"ח א"י	ה ס כ ו ם		מחיר יחידה בליי	כמות	יחידת המדה	ס ו ג	ס"ס ס"ד
		ל"י	א"י					
<b>פתח רפיה - סניף גוסי עבודות שונות לכל צבתיים</b>								
<b>1. יומן 30 840 - סיום 2.2.73</b>								
א. הגבהת קורות יסוד בבית מס. 5-15 מס' לאחר גמר טכסנות ועלילות לקורת רגילה לפי דרישת המקום מרוק הטכסנות וברזל								
		480.-	15.4	32	32	מ"ר		
ב. הרכבה מחדש טכסנות וברזל זיון								
ג. תוספת ליצימת קורות בהגבהת 15 ס"מ 20/15 x 2952 מ"מ כולל תוספת זיון								
				0.89	38	מ"ר		
ד. 17:15/15 x 1,036 מ"מ כולל זיון								
				0.27	38	מ"ר		
		696 725.-	600 625.-	1.16	38	מ"ר		

להעברה / ס"ח



"אשטרום" חברה להנדסה בע"מ  
 תל-אביב, רחוב צירלסון 4  
 טלפון: 443181

**רשימת כמויות ומחירים**  
 השבון טוטי

6

העבודה: פתח רפיה - מרכז גוטי 15 יח"ד (חלק מחוזה 120 יח"ד)

חשוב והערבה ע"י  
 נבדק ע"י

מספר  
 המרכז/החוזח  
 39/44331/72

מספר  
 החזמנה  
 שונות לכל הבתים

תאריך

ס"ה ליי	אג' לי	ה ס ב ו ם		מחיר יחידה בליי	כמות	יחידת המדה	סוג העבודה	סוג	ס.ס. סד.
		אג' ליי	אג' ליי						
							<u>5.2.73 - יומן 30841 - אשור ס-5.2.73</u>	.2	
							א. במסלול 7 בורות רצב עקב פגוע מקום כולל מילוי בורות בארמח מקומית ע"י בתים 16,20,24,32,36,40,44 300 (2.50 x עומק 2.20) 7 יח"		
		90 -	5.00	18	445.50	30			
		<del>866.25</del>	7.50						
		724 -	43 -	18	145.50	30	ב. השירת 7 בורות תג"ל בידיים לפי הוראות התקן		
		<del>6581.50</del>	57.-						
							<u>16.3.73 מיום 30846</u>	.3	
							חיקון אבק למשקומסודלמות שניזוקו עקב סוחות חול כבתים סס. 9,10,11		
		90.-	15.-		6	מקו"ב			
							<u>29.6.73 מיום 139711</u>	.4	
							הבור זרם לבתים סס. 11,13 עבודה נוספת לפי אשור התקן 2 י"ע		
		240.-	15.-		16	ש"ע			
		<u>2370 -</u>							
		<u>8,984.75</u>					סה"כ שונות (הסכמה לדף רכוז)		

להעברה / סיה



אשטרום חברה להנדסה בע"מ

תאריך: 9.4.74

דף 7

חשוב התייקרות

הכין: ח. גולדברג

נרע: פת"ש - אגף לבניה בפרייה

חזה: 39/44331/72

עבודה: פתח וטיח - מרכז גוטי

מוד כטיס: 15 יח"ד (חלק מתווה 120 יח"ד)

הערות	סכום התייקרות	ח ש ב ו נ ו ת			התייקרות		מדד הבניה	חשב
		סכום לתוספת יוקר	החסרות	סכום	מס'	% לאחר החסר 3%		
				153.6	1972	דצמבר	בסיס החווה	
27.11.72-ס	3223/סגב/2653				1972	דצמבר ✓	התחלת עבודה	
					1973	יוני ✓	גמר עבודה	
<u>1. התייקרות שוטפת</u>								
							153.6	1972
	1,877	131,250	1/3			1.43	4.43	160.4
	3,583	131,250	1/3			2.73	5.73	162.4
	6,234	131,250	1/3	393,750	2	4.75	7.75	165.5
	14,030	133,875			3	10.48	13.48	174.3
	1,594	12,766	1/3			12.49	15.49	177.4
	2,210	12,767	1/3			17.31	20.31	184.8
	3,258	12,767	1/3	38,800	4	25.52	28.52	197.4
	32,786	565,925						
		32,786	אחוז התייקרות כמות					
5.79%		565,925						
<u>סכום להתייקרות</u>								
		911,388					סה"כ ה-ן סוטי	
		(-) 8,984					הורדת שונות	
		(-) 10,205					הורדת רצוף 15 יח"ד א - 687. / יח"ד	
		892,099						
		(-) 157,500					הורדת מקיפה 20% x 787,500 = 15 x 52,500	
		734,599						
	42,533.-						סה"כ התייקרות שוטפת = 734,599 x 5.79%	



9.4.74

תאריך:

דף 8

חשוב התייקרות

הכין: מ. גולדברג

נרע: פת"ש אגף לבניה כפרית

עבודה: פמח'ת רפ"ח - מרכז גוסי 15 יח"ח 39/44331/72

מדרד בסיס: מכורה 20 יח"ד

הערות	סכום התייקרות	ח ש ב ו נ ו ת				התייקרות		מדרד הבניה	חודש
		סכום לתוספת יוקר	החסרות	סכום	מס'	% לאחר החסר 3%	%		
<u>חלוקת משלומים</u>									
		מכורה 20 יח"ד	רפ"ח 15 יח"ד	פת"כ	מס'				
		שונות והפיקרות							
		---	393,750		2				מרץ 1973
		169,500	133,875	303,375	3				אפריל
		52,500	38,300	90,800	4				יוני
		157,600	---	157,600	5				אוגוסט
		17,000	---	17,000	6				ספטמבר
		226,000	---	226,000	7				אוקטובר
		176,450	63,550	---	240,000	8			נובמבר
		39,080	15,820	---	54,900	9			דצמבר



Date : 11.4.74 תאריך :  
Our Ref. : 566.74 מספרנו : לכבוד  
משרד השכון  
אגף לבניה כפרית - מחוז הנגב  
בנין מחוז הנגב  
באר - שבע

לידי מר י. רוסיאנסקי

א.נ.נ.

הנידון:- פתחת רפיח - מרכז גושי - 15 יח"ד - חשבון סופי  
חווה 39/44331/72 (חלק מחווה 120 יח"ד)

953,921.- ₪

רצוף בזה חשבון סופי לעבודה הנ"ל ע"ס

נודה לכם על בדיקת החשבון ואשורו.

בכבוד רב, *elart*

"אשטרומ" חברה להנדסה בע"מ

העמק: מר ש. אורבך רח' סגור 41 רמת-אביב  
לוטה: 5 העמק ח-ן סופי וחשובי כמויות



**חישוב כסויות**

דף 1 הכין

197 תאריך

39/44331/72 תכנית מס

מס העבודה

שם העבודה פתרון כסוי מרכזי - זוג 686

3	א	8 צנ"ל ארבעה זוגות מאזניקרא זכר ק"ק 2 (50 x 50 ס"מ)	1. זוגות ארבעה זוגות זוגות זוג ארבעה
2	א	9 פנ"ל ארבעה זוגות (50 x 50 ס"מ)	1. סעים 6 זוגות זוגות ארבעה זוגות 686
10	א	10 צנ"ל ארבעה זוגות זוגות ארבעה זוגות	2. זוגות ארבעה זוגות זוגות ארבעה זוגות
16.94	א	11 מאזניקרא ארבעה זוגות 4	סעים 6 זוגות זוגות ארבעה זוגות 686
2	א	12 מאזניקרא ארבעה זוגות מאזניקרא ארבעה זוגות	3. זוגות ארבעה זוגות
12	א	13 קבלת יום זוגות ארבעה זוגות זוגות ארבעה זוגות	סעים 9 זוגות זוגות ארבעה זוגות 686
1	א	14 קבלת יום זוגות ארבעה זוגות סעים	4. זוגות ארבעה זוגות
1	א	15 מאזניקרא ארבעה זוגות זוגות ארבעה זוגות	סעים 10 זוגות זוגות ארבעה זוגות 686
1	א	16 קבלת יום זוגות ארבעה זוגות זוגות ארבעה זוגות	5. זוגות ארבעה זוגות
		17 קבלת יום זוגות ארבעה זוגות זוגות ארבעה זוגות	סעים 5 זוגות זוגות ארבעה זוגות 686
		18 קבלת יום זוגות ארבעה זוגות זוגות ארבעה זוגות	6. זוגות ארבעה זוגות זוגות ארבעה זוגות
		19 קבלת יום זוגות ארבעה זוגות זוגות ארבעה זוגות	7. זוגות ארבעה זוגות זוגות ארבעה זוגות



22.11.8 2331 - 686 0106 15 - 'a 288 - 188520-1070102

אג"מ

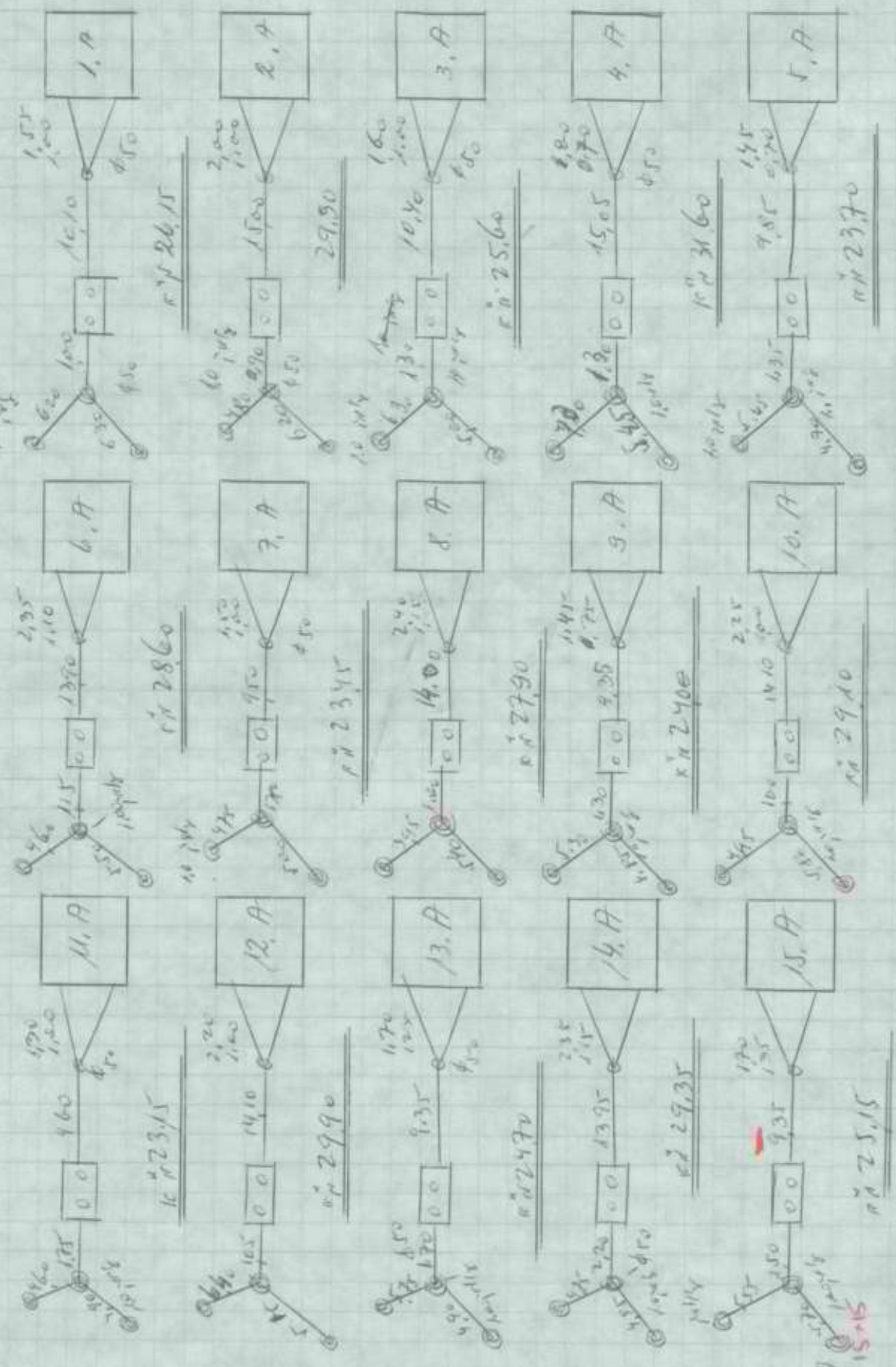

דפו מרמ אב"ב = 0  
 2600768 70 / 37 = 0

דפ"ד	אג"מ	מ"מ	אב"ב	מ"מ
2	30	45	404.05	1.8
-	-	-	895.-	15
2	3	1	2600768	11.84
			11705	



23.4.74

טנב/3153

		הנידון - חשבונות סופיים עבודות אשטרום	
		חוזים	
כפר מימון	10 בחים	45-39/44787/72	
ניר עקיבא	20 בחים	45-39/44515/72	
ניר משה	29 בחים	45-39/44786/72	
מתחם רפיה ב'	14 בחים	45-39/43929/72	
מרכז בושי מתחם רפיה	15 בחים	45-39/44331/72	
נתורה	24 בחים	45-39/44785/72	
מרכז פוהר	12 בחים	45-39/44788/72	

ראשית הננו מעבירים אליך חשבונות של עבודות "אשטרום" לפי הפרוט, לא כולל המייקריות.

1. 10 בחים כפר מימון חוזה 45-39/44787/72 סכום 493,914.10 ₪  
 התחלה עבודה יולי 1972  
 גמר עבודה טרץ 1973
2. 20 בחים ניר עקיבא חוזה 45-39/44515/72 סכום 956,832.25 ₪  
 התחלה עבודה דצמבר 1972  
 גמר עבודה ספטמבר 1973  
 העקוב בגלל שינוי מיקום ודרכי גישה
3. 29 בחים ניר משה חוזה 45-39/44786/72 סכום 1,511,486.03 ₪  
 התחלה עבודה 20 בחים לעולים אוגוסט 1972  
 6 בחים נוספים דצמבר 1972 (מס' ביה 27,24,3)  
 (85,84,30)  
 2 בחים נוספים ינואר 1973 (מס. 23, 89)  
 1 ביה מאי 1973 (מס' 92 עקוב בגלל חריסת הבית)  
 גמר העבודה דצמבר 1973 (עקוב בגלל שנוי מיקום, חסר הספקת מיט, דרכי גישה וחוספת 14 חדרים שהוזמנו ב-3.73)
4. 14 בחים מנין (מתחם רפיה ב') 39/43929/72 סכום 742,596.04 ₪  
 התחלה עבודה יוני 1972  
 גמר עבודה מאי 1973 (עקוב בגלל ריכי גישה ועבודות ביוב נוספות)
5. 15 בחים מרכז בושי מתחם רפיה 39/44331/72 סכום 882,175.35 ₪  
 התחלה עבודה דצמבר 1972  
 גמר עבודה יולי 1973

6. 24 בחים מרכז נהורה 39/44785/72 מכום 1,053,181.86 ל' החתלה עבודה ינואר 1973 (עקוב בגלל דרכי גישה ושנוי גודל בית ל-69 מ"ע"י המועצה)
7. 12 בחים מרכז צוהר 39/44788/72 מכום 612,791.46 ל' החתלה עבודה יוני 1972 גמר עבודה יוני 1973 (עקב בגלל טימון, וישורי שטח, דרכים וביוב מרכזי שונה)

ה ע ר ו ת

1. ניר משה 29 ימ"ד החוזה נחתם על הקמת 34 בחים החשבון מסתכם על הקמת 29 בחים, היות ושרם התחילו בהקמת 5 הבחים הנוספים, הוחלט להקטין את החוזה הקיים ולהוציא חוזה חדש ל-5 בחים האחרונים.
2. נהורה 24 ימ"ד החוזה נחתם על הקמת 32 בחים החשבון מסתכם על הקמת 24 בחים לקליטה. 8 בחים שרם התחילו בהקמתם עקב חצר מקום. ב"ש יש להקטין את החוזה הנ"ל ולהוציא חוזה חדש על הקמת 7 בחים (2 לפי סמוס 79 מ"ס x 5 טפוס 64 מ"ס) הבית השמיני לא יבנה.

יש לציין שבמפרטים של החוזים הנ"ל ישנם מספר דברים שדורשים הבחירה. החוזים הנ"ל מבוססים על חוזה 39/43212/71 בתוספת התייקרויות, כשהחוזה 39/43212/71 גם הוא מבוסס על חוזים קודמים בתוספת התייקרויות. בהתאם לנ"ל נכללו בחשבונות הסופיים השלומים לעבודות שלא היו כלולים במפרטים של החוזים הקודמים עליהם מבוססים החוזים האלה, למרות שבמפרטים של החוזים החדשים הנ"ל עבודות אלה נכללו.

להלן שרם העבודות

- א. יסודות במפרט צוין שהיסודות הם כלונסאות  $\phi 40$  עומק 70 מ" שלפיהם בוצע העבודה. בחשבון הסופי נוכח ממחירי הבחירה ערך היסודות שהיו כלולים לפי מאירי החוזים הקודמים בתוספת התייקרויות לחוזה שבבניה. והיסודות הושבו לפי הבצוע, במאירי היסוד של החוזה החדש.
- ב. מדרגות ומעקה - חמפרט החדש כולל 2 מחלכי מדרגות של 4 שלחים, ומעקה מצד אחד. בחשבון הסופי החשוב הוא לפי חוזים קודמים עליהם מבוסס החוזה החדש והם כוללים רק 3 מדרגות ללא מעקה.



1. [Illegible text]

[Illegible text]

2. [Illegible text]

[Illegible text]

ARTICLE

1. [Illegible text]

2. [Illegible text]

[Illegible text]

ARTICLE

1. [Illegible text]

[Illegible text]

2. [Illegible text]

[Illegible text]

ג. לוחות לדלת בחרר מגורים המפרט החדש כולל 4 לוחות לדלת הנ"ל. בחשבון הסופי החשוב הוא לפי מפרטים בחוזים הקודמים עליהם מבוסס החוזה החדש והכולל 2 לוחות.

ד. סוללות לקצרות רחצה ומטבח וצנור לויילון במקלחת - המפרט החדש כולל סוללות למים חמים וקרים וצנור לויילון במקלחת. בחשבון הסופי החשוב הוא לפי מפרטים הקודמים עליהם מבוסס החוזה החדש ובגם לא נכללו הסוללות והצנור לויילון.

אני תקוה כי בחוזים הבאים, המפרטים יעודכנו בהתאם לבצוע ויכללו את כל השעימים הנ"ל, שלא נכללו במחיר החוזים הקודמים, וכן עבודות הנוספות המבוצעות ולא נכללו במפרטים הקיימים.

על מנת לעדכן אותם ולהתמיד את המפרטים יש לבצע את הדבר בשחוף עם אנשי המחוז, המודעים לבעיות בניה שרומים ומכירים את החומר.

בכבוד רב,

י. רוסיקובסקי

מ.מ. מהנדס מחוז הנגב

העתק:  
מר א. גלויברמן  
מר י. מרגלית  
מר ג. צור  
מהנדס אזור ב"ש  
מהנדס אזור לכיש  
מהנדס ערבה וסיני  
חברת "אשכנז"  
מר א. סלע  
מר ש. אורבך  
תיק 3091  
תיק 3223 ✓  
תיק 3095  
תיק 3094  
תיק 3093  
תיק 3092



- 1. ... ..
- 2. ... ..
- 3. ... ..
- 4. ... ..
- 5. ... ..

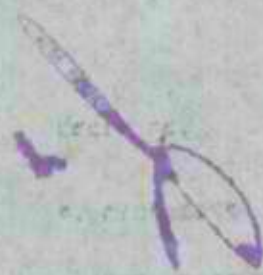

Fig. 1. Scissors.

- 1. ... ..
- 2. ... ..
- 3. ... ..
- 4. ... ..
- 5. ... ..
- 6. ... ..
- 7. ... ..
- 8. ... ..
- 9. ... ..
- 10. ... ..
- 11. ... ..
- 12. ... ..
- 13. ... ..
- 14. ... ..
- 15. ... ..

3223

אגף לבנייה בניה

Q

12.9.73

31/-1059

לכבוד

הסוכנות היהודית לא"י

שר נחמיה

מנהל מכל הנגב ולכ"ט

ב.ת.ר - 222

ג.ג.א

הודעה על סגירת משרד

בזמנו סוכס אגף הסוכנות היהודית לא"י להתיישבות המל הנגב יעביר מלא מלא המתיישבות בקשר ל-15 במים כמרכז גוסי מיהות ד"רית גוף המתייכח סח" להתיישבות להחזיר את המבים במצב הקיין למסור הסכון עט מנוי המבים פ"י הגרעין הרוסי.

שרט קבלנו המתיישבות זו.

כא שולח.

מכבוד רב,

י. רוסיאנסקי

י. רוסיאנסקי

מ.ס. משרד מלחמה

משרד

שר מרגלית - ת"א

שר דו למן - סוכנות ת"א

שר חסון - סוכנות ב"ש

שר זייגה - נתן



10

10

10

10

10

10

10

10

10

10

10

3223/

משרד השיכון  
האגף לבניה כפרית  
ניסן וסגל 73= 11. 9  
מחוז הנגב

פולסד לא תפסד  
פולסד

סס

היהודית לארץ ישראל

כד" באלול תשל"ג  
ירושלים 21 בספטמבר 1973

אל : מר ד. נחמיאס, חבל הנגב 25

מאת : המחלקה להתישבות

הנדון : אכלוס המרכז הגושי פיתחה רפיח

מכתב: למכתב מר י. רוסיאנסקי אליך מיום 12.9.73.

חטיבת ההתישבות של ההסתדרות הציונית (ולא המח' להתישבות של הסוה"י כפי שמציין רוסיאנסקי במכתבו) קבלה לידיה אח 15 הבתים במרכז הגושי פיתחה רפיח.

עם פנוי הבתים ע"י הקבוצה הרוסית יועמדו הבתים לרשות עובדי צבור בגוש שדוח בהתאם לנוהלים המקובלים, דהיינו בהתאם לסכום בועדה משוחפת בה משתתפים גם נציגי משרד השכון.

בקשת משרד השכון בנדון היו:

1. אכלוס הבתים יבוצע בהתאם לכללים המקובלים לגבי מרכזים גושיים ;
2. שפוץ הבתים, עם יציאת הגרעין הרוסי ולקראת קליטת משפחות אחרות בהן, לא ימומן ע"י המשרד.

לשתי הדרישות הנ"ל נענינו.

ב ב ר כ ה,  
יחיאל אדמוני

לוטה: מוחזר מכתבו של רוסיאנסקי אליך.  
העמק: מר ש. אבני, סמנכ"ל משרד השכון  
מר י. דקל



315 V

3223

הסוכנות היהודית לארץ-ישראל

המחלקה להתישבות חקלאית

חבל הנגב לכיש - באר-שבע

המחלקה

מספר

באר-שבע ט"ו באלול תשל"ג

12.9.1973

טלפון 24-2221 - ה.ד. 5

משרד השיכון  
האגף לבניה כפרית  
נ [ניסן וטלג = 15. 9. 73]  
מחוז הנגב

לכבוד

משרד השכון

אגף לבניה כפרית

ב א ר - ש ב ע

א.נ.א

צבי לוי  
אם בלתי מתווכים  
אגף הנגב, פ"מ פ"ב  
אגף פנסיית צדקה

הנדון: מרכז גושי רפיח

בחאריך 23.8.73 מטרחת לנו 14 בחים מחוך 15 הבחים שנבנו במרכז רפיח.

בית מס\* 6 לא נמסר לנו מאחר והיה טפוס ע"י מורה להעמלות שמסרב לחתום על חוזה שכירות.

נבקשם לסמל בפנוי הבית ומסירתו לנו אחרת נצטרך להודיע למח\* הכספים שלנו לא להעביר לכם זכות כספי עבור בית זה.

בכבוד רב,  
מ. אביר

מפקח אגף החוזים

העתיק: אגף חוזים ובטחונות ת"א  
הנהלת חבל הנגב לכיש  
אזור רמה הנגב  
לחיק אישי

מא/במ

1900

...

...

...

...

...

...

...

...

...

...

...

...

...

...

...

...

...

...

...



מגף לבגיה כפרים

21.8.73

3223/-848

לכבוד

שר הבידור

הסוכנות היהודית

באר - שבע

א.ב.ג.

הנדון: 15 סבבים במרכז בוגי מיוחה רפ"ח

הרינו להביא לידיעתכם שהבגים הנ"ל גמורים ומוכנים  
למסירה. אנן מוכנים להפגיש את בא כוחכם עם מקהלינו  
בשעה ביום המיומי 23/8/73 בשעה 09.00 על מנת למסור  
לכם את המבגים הנ"ל.

בא אשורכם.

בכבוד רב,

י. רוחיאנסקי  
א.ב.ג. סגן מנהל מרכז המגב

הצטרפו

שר נאמרים - סוכנות ב"ס

" " - " " "

" " - " " "

" " - " " "

שר ציידה - סגן מנהל מרכז המגב

שר אודיבך - א"מ

3223

# מכון התקנים הישראלי

המשרד הראשי: רח' האוניברסיטה 42, תל-אביב 69 977, טל' 413151  
 סניף ירושלים: רח' גד, אזור התעשייה תלפיות, ת"ד 301, טל' 38367  
 סניף באר-שבע: המכון לחקר הנגב, ת"ד 1025, טל' 2534, 4841

משרד השיכון  
 האגף לבניה כפרית  
 13. 5. 73  
 מחוז הנגב  
 מס א-בש/59380

## המחלקה לבנין

### תעודה על בדיקת בטון

מומין הבדיקה : אגף לבניה כפרית, משרד השכון - באר שבע. כיום:  
 בנין : מרכז גושי בפיתחת רפיח. אסמכתא/תיק עיריה מס':  
 החומר לבדיקה : 72 קוביות בטון. הקבלן: אשטרם  
 הדוגמאות הוכנו ע"י: ב"כ המזמין ובמסדר באחד העבודה בירוש: 11.4.73 המסכה:  
 מהות הבדיקה: חוזק בלחץ. בהתאם לתקן ישראלי ת"י 118 מאוגוסט 1970. תנאי הבקרה: בחותמים

### תוצאות הבדיקה

חוק נדרש	חוק בלחץ (ק"ג לסמ"ר)	תאריך הבדיקה	תאריך היציקה	שקיעה	סוג הבטון הנדרש	חלק המבנה	פרטי הבנין	דוגמא מס'	מדידים מס'
				כרוך (אינץ')					
	367 367	13.4.73	30.3.73		ב 300		4		2
	470 470	27.4.73	"				"		3 4
	336 372	13.4.73	"				5		5 6
	436 440	27.4.73	"				"		7 8
	416 411	13.4.73	31.3.73				6		9 10
	436 423	29.4.73	"				"		11 12
	362 394	13.4.73	1.4.73				7		13 14
	522	29.4.73	"				"		15 16

2 / .

תערה: תעודה זו מתיחסת לדוגמאות הנבדקות בלבד. הפרטים על הדוגמאות הנם כפי שנמסרו ע"י המזמין או בא-כחון, אין לפרסם תעודה זאת אלא במלואה.



# התאחדות הסוחרים והמזכירים

התאחדות הסוחרים והמזכירים  
במסגרת ההגנה הכלכלית  
הממשלתית

## תעודת מחירים

מחירים במסגרת ההגנה הכלכלית

מס' תעודה	001/1954
תאריך	1954

המחירים המפורטים להלן הם המחירים המותרים למכירה ורכישת המוצרים המפורטים להלן במסגרת ההגנה הכלכלית.  
המחירים יחידים לכל יחידת המדידה המצוינת.  
המחירים יחידים לכל יחידת המדידה המצוינת.  
המחירים יחידים לכל יחידת המדידה המצוינת.

מס' תעודה	שם המוצר	יחידת המדידה	מחיר
1	סוכר	ק"ג	100
2	סוכר	ק"ג	100
3	סוכר	ק"ג	100
4	סוכר	ק"ג	100
5	סוכר	ק"ג	100
6	סוכר	ק"ג	100
7	סוכר	ק"ג	100
8	סוכר	ק"ג	100
9	סוכר	ק"ג	100
10	סוכר	ק"ג	100
11	סוכר	ק"ג	100
12	סוכר	ק"ג	100
13	סוכר	ק"ג	100
14	סוכר	ק"ג	100
15	סוכר	ק"ג	100
16	סוכר	ק"ג	100
17	סוכר	ק"ג	100
18	סוכר	ק"ג	100
19	סוכר	ק"ג	100
20	סוכר	ק"ג	100

# מכון התקנים הישראלי

המשרד הראשי: רח' האוניברסיטה 42, תל-אביב 69977, טל' 413151  
 סניף ירושלים: רח' גד, אזור התעשייה תלפיות, ת"ד 301, טל' 38367  
 סניף באר-שבע: המכון לחקר הנגב, ת"ד 1025, טל' 2534, 4841

## המחלקה לבנין

### תעודה על בדיקת בטון

מס' א-בט/2/59380

מזמין הבדיקה : כיום:  
 בנין : אסמכתא/תיק עיריה מס':  
 החומר לבדיקה : הקבלן:  
 הדוגמאות הוכנו ע"י : המפקח:  
 מהות הבדיקה: חוזק בלחץ, בהתאם לתקן ישראלי ת"י 118 מאוגוסט 1970.  
 תנאי הבקרה: תנאי הבקרה:

### תוצאות הבדיקה

חוזק נדרש	חוזק בלחץ (קיב' לסמ"ר)	תאריך הבדיקה	תאריך היציקה	סקיפה		חלק המבנה	פרטי הבנין	דוגמא מס'	מדרג מס'
				סדרה (אינץ')	קונסט (ס"מ)				
	355 345	13.4.73 "	1.4.73 "			גב	8		17 18
	487 382	29.4.73 "	"			"	"		19 20
	343 330	13.4.73 "	2.4.73			גב	9		21 22
	424 430	30.4.73 "	"			"	"		23 24
	328 336	13.4.73 "	3.4.73 "				10		25 26
	381 379	1.5.73 "	"				"		27 28
	341 346	13.4.73 "	"				11		29 30
	415 402	1.5.73 "	"				"		31 32

3. / .

הערה: תעודה זו מתייחסת לדוגמאות הנבדקות בלבד. הפרטים על הדוגמאות הנם כפי שנמסרו ע"י המזמין או בא-כחו. אין לפרסם תעודה זאת אלא במלואה.



REPORT OF THE COMMISSIONER OF THE GENERAL LAND OFFICE

IN RESPONSE TO A RESOLUTION PASSED BY THE HOUSE OF COMMONS ON THE 12TH MARCH 1881

LAND IN THE DISTRICT OF

THE DISTRICT OF

1881

STATEMENT OF THE LAND IN THE DISTRICT OF THE DISTRICT OF

IN RESPONSE TO A RESOLUTION PASSED BY THE HOUSE OF COMMONS ON THE 12TH MARCH 1881

IN ACCORDANCE WITH THE PROVISIONS OF THE LAND ACT 1881

Year	Area	Value	Rate	Amount	Total
1881	8	1	100	100	100
1882	"	"	100	100	100
1883	"	"	100	100	100
1884	8	2	100	200	300
1885	"	"	100	100	400
1886	10	10	100	1000	1400
1887	"	"	100	100	1500
1888	11	100	100	1100	2600
1889	"	"	100	100	2700

1881

# מכון התקנים הישראלי

המשרד הראשי: רח' האוניברסיטה 42, תל-אביב 69 977, טל' 413151  
 סניף ירושלים: רח' גד, אזור התעשייה תלפיות, ת"ד 301, טל' 38367  
 סניף באר-שבע: המכון לחקר הנגב, ת"ד 1025, טל' 2534, 4841

## המחלקה לבנין

### תעודה על בדיקת בטון

מס' א - בש/3/59380

מזמין הבדיקה : מיום :  
 בנין : אסמכתא/תיק עיריה מס':  
 החומר לבדיקה : הקבלן:  
 הדוגמאות הוכנו ע"י : המפקח:  
 מהות הבדיקה: חוק בלחץ, בהתאם לתקן ישראלי ת"י 118 מאוגוסט 1970. תנאי הבקרה:

### תוצאות הבדיקה

חוק בדרש	חוק בלחץ (ק"צ לסמ"ד)	תאריך הבדיקה	תאריך היציאה	סקיפה		חלק המבנה	פרטי הבנין	דוגמא מס'	מדינת מס'
				כדור אינדיק	סוג הבטון הנדרש				
	317	13.4.73	4.4.73				12		32
	212	"	"						34
	352	2.5.73	"				"		35
	460	"	"						36
	367	13.4.73	5.4.73				13		37
	368	"	"						38
	456	3.5.73	"				"		39
	513	"	"						40
	348	13.4.73	"				14		41
	330	"	"						42
	456	3.5.73	"				"		43
	435	"	"						44
	341	13.4.73	6.4.73			גג	15		45
	363	"	"						46
	465	4.5.73	"			"	"		47
	472	"	"						48

4 . / .

הערה: תעודה זו מתייחסת לדוגמאות הנבדקות בלבד. הפרטים על הדוגמאות הנם כפי שנמסרו ע"י המזמין או בא-כחו. אין לפרסם תעודה זאת אלא במלואה.



יחידת המחקר והפיתוח

מחלקת המחקר והפיתוח  
 משרד המדע והטכנולוגיה  
 תל אביב, ישראל

תוצאות המחקר

התאמה בין תוצאות המחקר לבין תוכנית המחקר

תאריך: 15/12/2023

מס' תוצאה	תיאור תוצאה	מס' תוכנית	תיאור תוכנית	מס' תוצאה	תיאור תוצאה
1	תוצאה 1	1	תוכנית 1	1	תוצאה 1
2	תוצאה 2	2	תוכנית 2	2	תוצאה 2
3	תוצאה 3	3	תוכנית 3	3	תוצאה 3
4	תוצאה 4	4	תוכנית 4	4	תוצאה 4
5	תוצאה 5	5	תוכנית 5	5	תוצאה 5
6	תוצאה 6	6	תוכנית 6	6	תוצאה 6
7	תוצאה 7	7	תוכנית 7	7	תוצאה 7
8	תוצאה 8	8	תוכנית 8	8	תוצאה 8
9	תוצאה 9	9	תוכנית 9	9	תוצאה 9
10	תוצאה 10	10	תוכנית 10	10	תוצאה 10

15/12/2023

# מכון התקנים הישראלי

המשרד הראשי: רח' האוניברסיטה 42, תל-אביב 69977, טל' 413151  
 סניף ירושלים: רח' גד, אזור התעשייה תלפיות, ת"ד 301, טל' 38367  
 סניף באר-שבע: המכון לחקר הנגב, ת"ד 1025, טל' 2534, 4841

## המחלקה לבנין

### תעודה על בדיקת בטון

מס' א-בש/4/59380

מומין הבדיקה :  
 בנין :  
 החומר לבדיקה :  
 הדוגמאות הוכנו ע"י :  
 ביום :  
 אסמכתא/תיק עזריה מס':  
 הקבלן:  
 המפקח:  
 תנאי הבקרה: מהות הבדיקה: חוזק בלחץ, בהתאם לתקן ישראלי ת"י 118 מאוגוסט 1970.

### תוצאות הבדיקה

חוזק נדרש	חוזק בלחץ (ק"ג לסמ"ר)	תאריך הבדיקה	תאריך היציקה	שקיעה		חלק המבנה	פרטי הבנין	דוגמא מס'	מדגם מס'
				כרוי (אינץ')	קונוס (ס"מ)				
	292 280	15.4.73 "	7.4.73 "			גג	25		49 50
	430 350	6.5.73 "	"			"	"		51 52
	282 350	15.4.73 "	"			"	26		53 54
	370 454	6.5.73 "	"			"	"		55 56
	305 318	15.4.73 "	8.4.73 "			"	27		57 58
	400 452	6.5.73 "	"			"	"		59 60
	291 310	16.4.73 "	9.4.73 "			"	8		61 62
	440 455	8.5.73 "	"			"	"		63 64

5 . / .

הערה: תעודה זו מתייחסת לדוגמאות הנבדקות בלבד. הפרטים על הדוגמאות הנם כפי שנמסרו ע"י המומין או בא-כחו. אין לפרסם תעודה זאת אלא במלואה.



# מסמך מס' 1000

מסמך מס' 1000  
מסמך מס' 1000  
מסמך מס' 1000

## תוכן המסמך

### מסמך מס' 1000

מסמך מס' 1000

מסמך מס' 1000

מסמך מס' 1000

מסמך מס' 1000

מסמך מס' 1000

מסמך מס' 1000

מסמך מס' 1000

מסמך מס' 1000

מסמך מס' 1000

מסמך מס' 1000

מסמך מס' 1000

### מסמך מס' 1000

מסמך מס' 1000	מסמך מס' 1000	מסמך מס' 1000	מסמך מס' 1000	מסמך מס' 1000	מסמך מס' 1000
20	20	20	20	20	20
"	"	"	"	"	"
30	30	30	30	30	30
"	"	"	"	"	"
40	40	40	40	40	40
"	"	"	"	"	"
50	50	50	50	50	50
"	"	"	"	"	"
60	60	60	60	60	60
"	"	"	"	"	"
70	70	70	70	70	70
"	"	"	"	"	"
80	80	80	80	80	80
"	"	"	"	"	"
90	90	90	90	90	90
"	"	"	"	"	"

מסמך מס' 1000

# מכון התקנים הישראלי

המשרד הראשי: רח' האוניברסיטה 42, תל-אביב 69977, טל' 413151  
 סניף ירושלים: רח' גד, אזור התעשייה תלפיות, ת"ד 301, טל' 38367  
 סניף באר-שבע: המכון לחקר הנגב, ת"ד 1025, טל' 2534, 4841

## המחלקה לבנין

### תעודה על בדיקת בטון

מס א-בש/5/59380

מוזין הבדיקה: מוזין הבדיקה  
 בנין: בנין  
 החומר לבדיקה: החומר לבדיקה  
 הדוגמאות הוכנו ע"י: הדוגמאות הוכנו ע"י  
 מהות הבדיקה: חוזק בלחץ, בהתאם לתקן ישראלי ת"י 118 מאוגוסט 1970.  
 תנאי הבקרה: תנאי הבקרה

### תוצאות הבדיקה

חוזק בדרש	חוזק בלחץ (קיב לסמיר)	תאריך הבדיקה	תאריך היציקה	סקיפה	סוג הבטון הברז	חלק המבנה	פרטי הבנין	דוגמא מס'	מדידים מס'
				כדור (אינץ')					
	295	16.4.73	9.4.73			גג	28		65
	339	"	"			"	"		66
442		8.5.73	"			"	"		67
376		"	"			"	"		68
	281	17.4.73	10.4.73			"	7		69
	270	"	"			"	"		70
350		8.5.73	"			"	"		71
414		"	"			"	"		72

שלמה סוכרל  
 מנהל סביף באר שבע

העתק: מר אלואיל ת"א.  
 מר גלברמן ת"א.  
 חב' אסטרום  
 באר שבע 1973-05-09  
 3ש/

הערה: תעודה זו מתייחסת לדוגמאות הנבדקות בלבד. הפרטים על הדוגמאות הנם כפי שנמסרו ע"י המוזין או בא-כחו. אין לפרסם תעודה זאת אלא במלואה.

חב/167583



# מסמך מס' 1000

מסמך זה נכנס לתוקף מיום תאריך זה. כל שינוי יבוצע באישור מפורש.

## תוכן המסמך

### פרטים כלליים

מס' 1000

מס' סדר	תיאור	כמות	יחידה	מחיר יחיד	סך הכל	הערות
1000	פריטים	25	מט	10.00	250.00	
1001	"	"	"	10.00	250.00	
1002	"	7	"	10.00	70.00	
1003	"	"	"	10.00	70.00	

מחירי המוצרים  
הוצגו לראשונה  
ביום 10.10.2023

מחירי המוצרים  
הוצגו לראשונה  
ביום 10.10.2023

3223

# מכון התקנים הישראלי

המשרד הראשי: רח' האוניברסיטה 42, תל-אביב 69977, טל' 413151  
 סניף ירושלים: רח' גד, אזור התעשייה תלפיות, ת"ד 301, טל' 38367  
 סניף באר-שבע: המכון לחקר הנגב, ת"ד 1025, טל' 2534, 4841

**משרד השיכון**  
**האגף לבניה כפרית**  
 29.4.73  
 מחוז הנגב

## המחלקה לבנין

### תעודה זמנית על בדיקת בטון

מס א- בש/59380

מוזמן הבדיקה : אגף לבניה כפרית, משרד השכון, באר שבע. כיום:  
 בנין : מרכז גושי בפיתחת רפ"ח. אסמכתא/תיק עזריה ט"ו:  
 החומר לבדיקה : 72 קוביות בטון. הקבלן: אשטרם  
 הדוגמאות הוכנו ע"י: ב"כ המזמין באתר העבודה ובמסרו ביום 11-04-1973 המספק:  
 מהות הבדיקה: חוק בלחץ, בהתאם לתקן ישראלי ת"י 118 מאוגוסט 1970. תנאי הבקרה: בהותים

### תוצאות הבדיקה

חוק בדרש	חוק בלחץ (קיג לסמ"ר)	תאריך הבדיקה	תאריך היציקה	שקיעה	סוג הבטון הנדרש	חלק המבנה	פרטי הבנין	דוגמא מס'	מדרג
				כדור (שיניץ) קטנס (ס"מ)					
	367	13.4.73	30.3.73		ב <sup>6</sup> 300		4		1
	367	"	"						2
	336	"	"				5		5
	372	"	"						6
	416	"	31.3.73				6		9
	411	"	"						10
	362	"	1.4.73				7		13
	394	"	"						14
	355	"	"			גג	8		17
	345	"	"						18
	343	"	2.4.73			"	9		21
	330	"	"						22
	328	"	3.4.73				10		25
	336	"	"						26

2 ./.

הערה: תעודה זו מתייחסת לדוגמאות הנבדקות בלבד. הפרטים על הדוגמאות הנם כפי שנמסרו ע"י המזמין או בא-כחו. אין לפרסם תעודה זאת אלא במלואה.  
 טעתיקים: למהנדס העיר; למהנדס הבנין.



# מכון התקנים הישראלי

המשרד הראשי: רח' האוניברסיטה 42, תל-אביב 69977, טל' 413151  
 סניף ירושלים: רח' גד, אזור התעשייה תלפיות, ת"ד 301, טל' 38367  
 סניף באר-שבע: המכון לחקר הגב, ת"ד 1025, טל' 2534, 4841

## המחלקה לבנין

### תעודת זמנית על בדיקת בטון

מס א- בש/2/59380

מוזמן הבדיקה : ביום:  
 בנין : אסמכתא/תיק עיריה מס':  
 החומר לבדיקה : הקבלן:  
 הדוגמאות הוכנו ע"י : המטבח:  
 סמות הבדיקה: חזק בלחץ, בהתאם לתקן ישראלי ת"י 118 מאוגוסט 1976. תנאי הבקרה:

### תוצאות הבדיקה

חוק נדרש	חוק בלחץ (ק"ג לסמ"ר)	תאריך הבדיקה	תאריך היציקה	שקיעה	סוג הכסוף הנדרש	חלק המבנה	פרטי הבנין	דוגמא מס'	סרנט
				כדור (אינץ') קוטרו (ס"מ)					
	341	13.4.73	3.4.73				11		29
	346	"	"						30
	317	"	4.4.73				12		33
	212	"	"						34
	367	"	5.4.73				13		37
	368	"	"						38
	348	"	"				14		41
	330	"	"						42
	341	"	6.4.73			ג.ג	15		45
	363	"	"						46
	292	15.4.73	7.4.73			"	25		49
	280	"	"						50
	282	"	"			"	26		53
	350	"	"						54

3 /.

הערה: תעודת זו מתייחסת לדוגמאות הנבדקות בלבד. הפרטים על הדוגמאות הנם כפי שנמסרו ע"י המוזמן או בא-כחו. אין לפרסם תעודת זאת אלא במלואה.  
 העתיקים: למנהל העיר, למנהל הבנין.

# מכון התקנים הישראלי

המשרד הראשי: רח' האוניברסיטה 42, תל-אביב 69 977, טל' 413151  
 סניף ירושלים: רח' גד, אזור התעשייה תלפיות, ת"ד 301, טל' 38367  
 סניף באר-שבע: המכון לחקר הנגב, ת"ד 1025, טל' 2534, 4841

## המחלקה לבנין

### תעודת זמנית על בדיקת בטון

מס א - כש/3/5988

מזמין הבדיקה: מיום:  
 בנין: אסמכתא/תיק עזריה מס':  
 החומר לבדיקה: הקבלן:  
 הדוגמאות הוכנו ע"י: המספק:  
 מהות הבדיקה: חוק בלחץ, בהתאם לתקן ישראלי ת"י 118 מאוגוסט 1970. תנאי הבקרה:

### תוצאות הבדיקה

חוק בדרש	חוק בלחץ (קיג לסמ"ר)	תאריך הבדיקה	תאריך היציקה	שקיעה		חלק המבנה	פרטי הבנין	דוגמא מס'	מדידת
				מדידת (אינץ')	קטום (ס"מ)				
	305	15.4.73	8.4.73			גג	27		57
	318	"	"						58
	291	16.4.73	9.4.73			"	8		61
	310	"	"						62
	295	"	"			"	28		65
	339	"	"						66
	281	17.4.73	10.4.73			"	7		69
	270	"	"						70

שלמה סרובול  
 מנהל סניף באר שבע

העתק: מר אלואיל-ת"א.  
 מר גלוברמן-ת"א.  
 חב' אשטרוס-ת"א.

באר שבע 1973-04-19

הערה: תעודה זו מתייחסת לדוגמאות הנבדקות בלבד. הפרטים על הדוגמאות הנם כפי שנמסרו ע"י המזמין או בא-כחו. אין לפרסם תעודה זאת אלא במלואה.

העתיקים: למהנדס העיר; למהנדס הבנין.

חב/167583



# מכון התקנים הישראלי

המשרד הראשי: רח' האוניברסיטה 42, תל-אביב 69977, טל' 413151  
 סניף ירושלים: רח' גד, אזור התעשייה תלפיות, ת"ד 301, טל' 38367  
 סניף באר-שבע: המכון לחקר הנגב, ת"ד 1025, טל' 2534, 4841



נציבות מס הכנסה  
 מס' מ"ב  
 מס מסלומים  
 בעד שירותים  
 מס' 4507827

הוצאה  
 מס חש' שולט  
 מס' האשור 114

**העתק**

167583 **חשבון מס'**

תאריך 1973-04-19

לכבוד

הזמנה מס' מיום

אגף לבניה כפרית,  
 משרד הסנון,  
 באר שבע.

שם המזמין  
 הקבלה: אסטרם  
 חוזה מס'

ל"י	א"י	פרטים	תעודה	
			מס'	מיום
			59380/ש	1973-04-19
432.-		עבוד בדיקה 72 קרכיות כסרון, מרכזי ברושי בפיתוח רפיה :		
11.-		לפי 6.- חי הקרכיה א 72 עבוד לקיחת		
		(ארבע סאות ארבעים ושלוש חי בלבד)		
443.-		סך הכל		
		שולם ע"חוסך	לפי	
		תאריך	קבלה מס'	

בעת התשלום נא לציין את מספר החשבון

3223

22.4.73

לכבוד  
משרד הסכונ  
רח' חלל 23  
ירושלים

...א

הגידוץ - הסכונ חלקי מס. 3 להוצא מס' 39/44331/72

ערך החושה 1,917,500.-

	עם התחלת הייצור	.1
787,500.-	מרכז רפיה 15 × 52,500.-	
<u>1,130,000.-</u>	מכורה 20 × 56,500.-	
1,917,500.-		

383,500.-	20% × 1,917,500.-	
-----------	-------------------	--

	לאחר גמר הייצור כולל קביעה אלמנטים של חשמל ונגרות	.2
169,500.-	15 יח"ד × 52,500.- × 30%	
169,500.-	10 יח"ד × 56,500.- × 30%	

78,750.-	לאחר גמר יסודות 15 יח"ד × 52,500.- × 10%	.3
----------	--	----

78,750.-	לאחר גמר הרכבה קירות וגב 15 יח"ד × 52,500.- × 10%	.4
----------	---	----

78,750.-	לאחר גמר הרכבה חשמל אינסטלציה ונגרות 15 יח"ד × 52,500.- × 10%	.5
----------	---	----

55,125.-	לאחר גמר ביצוע הגב וריצוף 15 יח"ד × 52,500.- × 7%	.6
----------	---	----

1,080,625.-	מח"כ
<u>777,200.-</u>	מח"כ קבלנו
303,425.-	מח"כ מביע

בכבוד רב, *איתן*

"האשרום" חברה להנדסה בע"מ

משרד המבחן ושרים  
מס' סכונ 280/73



מדינת-ישראל

משרד השכון-האגף לבניה כפרים

28.3.73

באר-שבע

3223/73

מס' עב' 3223/73

לכבוד

החב"א. "אשרוס" בע"מ

רח' צירלסון 4

תל-אביב

איון נכבד,

הנרון: תשלום עבור בדיקות חוזרות.

המקום פיתוח-לימים החוזת אקספנסבא המבנה הקמת בתי 8

חומר לבדיקה קוביות בטון

היות והבדיקה לא עמדה בדרישות החקן לפי הפרוטוקול מס' 58155/ש

מיום 2.3.73 הננו להודיעכם שבחשבונית מס' 166950 למבנה הנ"ל נחייב אותכם

בטכום 21.20 לטי השכון מס' 166950 מס' 2.3.73

בכבוד רב

י. רוטיאנסקי

מ.מ. מהנדס מחוז הנגב

העתק:

מר גלויברמן - ח"א

מר אלוזיל - ח"א

מר בלף - ח"א

מהנדס איוון יפה-הנגב

מר ס. אורבך - ח"א

1954

1955

1956

1957

1958

1959

1960

1961

1962

1963

1964

1965

1966

1967

1968

1969

1970

1971

1972

1973

1974

1975

1976

1977

1978

1979

1980

1981

1982

1983

1984

1985

1986

1987

1988

1989

1990

1991

1992

1993

1994

1995

1996

1997

1998

1999

2000

2001

2002

2003

2004

2005

2006

2007

2008

2009

2010

2011

2012

2013

2014

2015

2016

2017

2018

2019

2020

2021

2022

2023

2024

2025

1954

1955

1956

1957

1958

1959

1960

1961

1962

1963

1964

1965

1966

1967

1968

1969

1970

1971

1972

1973

1974

1975

1976

1977

1978

1979

1980

1981

1982

1983

1984

1985

1986

1987

1988

1989

1990

1991

1992

1993

1994

1995

1996

1997

1998

1999

2000

2001

2002

2003

2004

2005

2006

2007

2008

2009

2010

2011

2012

2013

2014

2015

2016

2017

2018

2019

2020

2021

2022

2023

2024

2025

1954

1955

1956

1957

1958

1959

1960

1961

1962

1963

1964

1965

1966

1967

1968

1969

1970

1971

1972

1973

1974

1975

1976

1977

1978

1979

1980

1981

1982

1983

1984

1985

1986

1987

1988

1989

1990

1991

1992

1993

1994

1995

1996

1997

1998

1999

2000

2001

2002

2003

2004

2005

2006

2007

2008

2009

2010

2011

2012

2013

2014

2015

2016

2017

2018

2019

2020

2021

2022

2023

2024

2025



מדינת ישראל  
משרד השיכון-האגף לבניה כפרית

באר שבע .....  
מס' עב' 3333.....

לכבוד

א.ש.ר.י.  
.....  
.....

אדון נכבד,

הנדון: תשלום עבור בדיקות חוזרות.

הק"מ - 74

~~מס' 162/162~~  
~~מס' 162/162~~  
~~מס' 162/162~~

המקום ..... החוזה ..... המבנה .....  
חומר לבדיקה .....  
היות והבדיקה לא עמדה בזרימות התקן לפי העודה מכון המקנים מס' 58155/58  
מיום 3.3.58... הגנו להודיעכם שבחשבון הסופי למבנה הנ"ל נחייב אותכם  
בסכום 21.20... לפי חשבון מכון המקנים מס' 16250 - 2.5.58

בכבוד רב,

י. רוסיאנסקי  
מ.מ. מהנדס מאוזז הנגב

העתק:

- מר גלויברמן - ח"א
- מר אלוטיל - ח"א
- מר בלף - ח"א

מהנדס אזור גליל  
א.ש.ר.י.  
.....  
.....

# מכון התקנים הישראלי

המשרד הראשי: רח' האוניברסיטה 42, תל-אביב 69977, טל' 413151  
 סניף ירושלים: רח' גד, אזור התעשייה תלפיות, ת"ד 301, טל' 38367  
 סניף באר-שבע: המכון לחקר הנגב, ת"ד 1025, טל' 2534, 4841



## מעברות כסוף סחיי-בארשבע

נציבות מס הכנסה  
 מסור מיכילי  
 מס מסלולים  
 בעד שירותים  
 4502827  
 חתי

האוצר  
 מס חשי סולם  
 מס' האסוף 114/9

חשבון מס' № 166950

לכבוד

תאריך 1973-03-02

חומנה מס' מיום

שם המזמין

חווה מס'

אגף לבניה כמרית,  
 משרד השכון  
 באר-שבע.

הקבלן: אשכול

ליי	אג'	פ ר ט י מ	ת ע ו ר ה	
			מס'	מיום
		עבור בדיקה 8 קוביות בטון מבניה עבודות בניה-תחת-רמיה (מרכז גזס) לפי סעיף 4/1050 . . . . .	36185/ש	1973-03-02
42.40		(ארבעים ושתיים + 40 אג')		
42.40		סך הכל		
ס'ל' ח'		בעת החשלוס נא לציין אח מספר החשבון	שולם ע"ח סך ליי	חאריך קבלה מס'
			יתרה לתשלום ליי	

לשמוש משרדי

לזכוח

לחובת

1 5 2 0 0 2





# תצהיר סודנות

הצהיר אני כי כל המידע שאני מספק לך באמצעות דף זה, הוא מיועד להעברתו לציבור, ולכן אינו מיועד להעברתו לציבור. המידע שאני מספק לך באמצעות דף זה, הוא מיועד להעברתו לציבור, ולכן אינו מיועד להעברתו לציבור.

**אשראי - יתם קופת הנאמנים**

תאריך: \_\_\_\_\_  
 חתימה: \_\_\_\_\_  
 משרד הביטחון וההגנה  
 מנהל התעבורה

**הצהרת סודנות**

שם:

תעודת זהות:

כתובת:

דואר:

מספר טלפון:

דואר אלקטרוני:

<p>שם: _____</p> <p>תעודת זהות: _____</p>		<p>מספר: _____</p>
<p>כתובת: _____</p>		<p>דואר: _____</p>
<p>מספר טלפון: _____</p>		
<p>דואר אלקטרוני: _____</p>	<p>חתימה: _____</p>	<p>תאריך: _____</p>

תאריך: \_\_\_\_\_

משרד הביטחון וההגנה

מספר: \_\_\_\_\_

\_\_\_\_\_

\_\_\_\_\_ 1 2

3223)  
**מכון התקנים הישראלי**  
 תל אביב 69977, רח' האוניברסיטה 42, טל. 413151  
 סניף ירושלים: רח' גד, אזור התעשייה תלפיות, ת"ד 301, טל' 38367  
 סניף באר-שבע: המכון לחקר הנגב, ת"ד 1025, טל' 2534 4841  
**מחוז הנגב**  
 17.3.73

# מכון התקנים הישראלי

## המחלקה לבנין

### תעודה על בדיקת בטון

מס' א-בש/58155

מוזמן הבדיקה : אגף לבניה כפרית, משרד השכון באר - שבע.  
 בנין : עבודות בפיתחת רפיה (מרכז גושי)  
 החומר לבדיקה : 8 קוביות בטון.  
 הדוגמאות הוכנו ע"י : ב"כ המזמין ונמסרו ביום: 1973-02-21  
 מהות הבדיקה: חוק בלחץ, בהתאם לתקן ישראלי ת"י 118 מאוגוסט 1970.  
 תנאי הבקרה: טובים.

*Handwritten notes:*  
 23.5.73  
 לד סג  
 1973-02-21

### תוצאות הבדיקה

חוק נדרש	חוק בלחץ (קיג לסמ"ר)	תאריך הבדיקה	תאריך היציקה	סקיצה	סוג הבטון הנדרש	חלק המבנה	פרטי הבנין	דוגמא מס'	מדידה מס'
				כדור אינדיקטור (ס"מ)					
240	436	28.2.73	31.1.73		ב-200	קורות יסוד	15%		1
	404	"	"	2					
	320	"	"	3					
	386	"	"	4					
240	387	ממוצע							
240	190	2.3.73	2.2.73			"	6		5
	211	"	"	6					
	223	"	"	7					
	225	"	"	8					
240	212	ממוצע							

מסקנה: בתנאי הבקרה הנ"ל ובהתחשב במספר המדגמים שניטלו מתאים הבטון, שממנו נלקחו המדגמים לבדיקה, לדרישות התקן ת"י 118 בשביל סוג בטון ב' - (-)

שלמה טובול  
 מנהל סניף באר שבע

העתק: מר אלואיל.  
 מר גלברמן.  
 חב' אשרום.  
 באר שבע, 1973-03-02  
 רס/

הערה: תעודה זו מתייחסת לדוגמאות הנבדקות בלבד. הפרטים על הדוגמאות הנם כפי שנמסרו ע"י המזמין או בא-כחו. אין לפרסם תעודה זאת אלא במלואה.

חנ/1669501

העתיקים: למהנדס העיר; למהנדס הבנין.



FEDERAL BUREAU OF INVESTIGATION  
 DEPARTMENT OF JUSTICE  
 WASHINGTON, D. C. 20535

FD-302 (Rev. 11-27-70)

INVESTIGATION OF CRIME

Name of Subject: [REDACTED]

Address of Subject: [REDACTED]

City and State: [REDACTED]

Date of Birth: [REDACTED]

Place of Birth: [REDACTED]

Occupation: [REDACTED]

Serial	Date	Time	Place	Activity	Remarks
1	10/15/70	12:00	[REDACTED]	[REDACTED]	[REDACTED]
2	10/15/70	1:00	[REDACTED]	[REDACTED]	[REDACTED]
3	10/15/70	2:00	[REDACTED]	[REDACTED]	[REDACTED]
4	10/15/70	3:00	[REDACTED]	[REDACTED]	[REDACTED]
5	10/15/70	4:00	[REDACTED]	[REDACTED]	[REDACTED]
6	10/15/70	5:00	[REDACTED]	[REDACTED]	[REDACTED]
7	10/15/70	6:00	[REDACTED]	[REDACTED]	[REDACTED]
8	10/15/70	7:00	[REDACTED]	[REDACTED]	[REDACTED]
9	10/15/70	8:00	[REDACTED]	[REDACTED]	[REDACTED]
10	10/15/70	9:00	[REDACTED]	[REDACTED]	[REDACTED]
11	10/15/70	10:00	[REDACTED]	[REDACTED]	[REDACTED]
12	10/15/70	11:00	[REDACTED]	[REDACTED]	[REDACTED]
13	10/15/70	12:00	[REDACTED]	[REDACTED]	[REDACTED]
14	10/15/70	1:00	[REDACTED]	[REDACTED]	[REDACTED]
15	10/15/70	2:00	[REDACTED]	[REDACTED]	[REDACTED]
16	10/15/70	3:00	[REDACTED]	[REDACTED]	[REDACTED]
17	10/15/70	4:00	[REDACTED]	[REDACTED]	[REDACTED]
18	10/15/70	5:00	[REDACTED]	[REDACTED]	[REDACTED]
19	10/15/70	6:00	[REDACTED]	[REDACTED]	[REDACTED]
20	10/15/70	7:00	[REDACTED]	[REDACTED]	[REDACTED]
21	10/15/70	8:00	[REDACTED]	[REDACTED]	[REDACTED]
22	10/15/70	9:00	[REDACTED]	[REDACTED]	[REDACTED]
23	10/15/70	10:00	[REDACTED]	[REDACTED]	[REDACTED]
24	10/15/70	11:00	[REDACTED]	[REDACTED]	[REDACTED]
25	10/15/70	12:00	[REDACTED]	[REDACTED]	[REDACTED]

( )

Name of Investigator: [REDACTED]  
 Title: [REDACTED]  
 Date: 10-15-70  
 Signature: [REDACTED]

# מכון התקנים הישראלי

המשרד הראשי: תל-אביב 69 977, רח' האוניברסיטה 42, טל. 413151  
 סניף ירושלים: רח' גד, אזור התעשייה תלפיות, ת"ד 301, טל. 38367  
 סניף באר-שבע: המכון לחקר הנגב, ת"ד 1025, טל. 4841, 2534

רד השיכון  
 לבניה כפרית  
 11.2.73  
 מחוז הנגב

## המחלקה לבנין

### תעודה על בדיקת בטון

מס' א-בש/57253

מוזמן הבדיקה : אגף לבניה כפרית, משרד השכון באר - שבע. כיום:  
 בנין : עבודות בפתחת דפוח. אסמכתא/תיק עיריה מס':  
 החומר לבדיקה : 27 קוביות בטון. הקבלן: אשטרום.  
 הדוגמאות הוכנו ע"י: ב"כ המזמין ובמסרו ע"י מר משה ביום: 11.1.73 המפקח:  
 מהות הבדיקה: חוזק בלחץ, בהתאם לתקן ישראלי ת"י 118 מאוגוסט 1970. תנאי הבקרה:

### תוצאות הבדיקה

חוזק בדרש	חוזק בלחץ (קיג לסמ"ר)	תאריך הבדיקה	תאריך היציקה	שקיעה	סוג הבטון הנדרש	חלק המבנה	פרטי הבנין	דוגמא מס'	מדגם מס'
				כדור (אינץ') קוטרו (ס"מ)					
	155	11.1.73	27.12.72		ב-200	קורות יסוד	1		1
	138	"	"			"	מרכז גוש	"	2
	195	24.1.73	"			"	"		3
	185	"	"			"	"		4
	200	11.1.73	28.12.72			קורות יסוד	3		5
	221	"	"			"	מרכז גוש		6
	249	25.1.73	"			"	"		7
	232	"	"			"	"		8
	130	11.1.73	1.1.73			קורות יסוד	1		9
	210	29.1.73	"			"	"		10
	206	"	"			"	"		11
	270	11.1.73	2.1.73			קורות יסוד	7		12
	231	"	"			"	"		13
	361	30.1.73	"			"	"		14
	345	"	"			"	"		15

מסקנה: בתנאי הבקרה הנ"ל ובהתחשב במספר המדגמים שניטלו מתאים הבטון, שממנו נלקחו המדגמים לבדיקה, לדרישות התקן ת"י 118 בשביל סוג בטון ב' - (-)



# STATE OF CALIFORNIA

OFFICE OF THE STATE COMPTROLLER

## REVENUE REPORT

Page 1 of 1

### REVENUE REPORT OF THE STATE COMPTROLLER

12/31/20

The following table shows the revenue report of the State Comptroller for the year ending December 31, 2020. The revenue is reported in millions of dollars and cents. The total revenue is \$1,100,000,000.00.

Year	Revenue	Revenue	Revenue	Revenue	Revenue	Revenue	Revenue
2019	100	100	100	100	100	100	100
2020	100	100	100	100	100	100	100
2021	100	100	100	100	100	100	100
2022	100	100	100	100	100	100	100
2023	100	100	100	100	100	100	100
2024	100	100	100	100	100	100	100
2025	100	100	100	100	100	100	100
2026	100	100	100	100	100	100	100
2027	100	100	100	100	100	100	100
2028	100	100	100	100	100	100	100
2029	100	100	100	100	100	100	100
2030	100	100	100	100	100	100	100

The total revenue for the year ending December 31, 2020 is \$1,100,000,000.00.

.. / S

# מכון התקנים הישראלי

המשרד הראשי: תל-אביב 69 977, רח' האוניברסיטה 42, טל. 413151  
 סניף ירושלים: רח' גד, אזור התעשייה תלפיות, ת"ד 301, טל' 38367  
 סניף באר-שבע: המכון לחקר הנגב, ת"ד 1025, טל' 2534, 4841

## המחלקה לבנין

### תעודה על בדיקת בטון

בש/2/57253 א-מס

מזמין הבדיקה : ביום :  
 בנין : אסמכתא/תיק עיריה מס':  
 החומר לבדיקה : הקבלן:  
 הדוגמאות הוכנו ע"י : המספק:  
 מהות הבדיקה: חוזק בלחץ, כהתאם לתקן ישראלי ת"י 118 מאוגוסט 1970. תנאי הבקרה:

### תוצאות הבדיקה

חוזק נדרש	חוזק בלחץ (קיג לסמ"ר)	תאריך הבדיקה	תאריך היציקה	שקיעה	סוג הבטון הנדרש	חלק המבנה	פרטי הבנין	דוגמא מס'	מס' מס'
				סדור (אינץ') קונוס (ס"מ)					
	203	11.1.73	4.1.73		ב-300	ג ג	16		16
	251	"	"						17
	184	"	"						18
	160	"	"						19
	199	סמוצע							
	252	1.2.73	"			"	"		20
	304	"	"						21
	294	"	"						22
	332	"	"						23
	295	סמוצע							
	189	12.1.73	5.1.73			ג ג	4		24
	225	"	"						25
	294	2.2.73	"			"	"		26
	297	"	"						27

מסקנה: בתנאי הבקרה הנ"ל ובהתחשב במספר המדגמים שניטלו מתאים הבטון, שממנו נלקחו המדגמים לבדיקה, לדרישות התקן ת"י 118 בשביל סוג בטון ב' - (-)

שלמה סנדורל  
 מנהל סניף באר שבע

העתק: מר אלואיל  
 מר גלוברטון.  
 חב' אשטרום.  
 באר שבע, 05-01-1973  
 רס/

הערה: תעודה זו מתייחסת לדוגמאות הנבדקות בלבד. הפרטים על הדוגמאות הנם כפי שנמסרו ע"י המזמין או בא-כחו. אין לפרסם תעודה זאת אלא במלואה.  
 העתיקים: למהנדס העיר; למהנדס הבנין.

חב/166363



התאחדות העובדים הכללית

מחלקת המסלול  
 תאריך: 15/10/57

הצהרה

הצהרה על תשלום המס

15/10/57

התאחדות העובדים הכללית  
 מחלקת המסלול  
 תאריך: 15/10/57

הצהרה

מספר	שם	מסלול	מסלול	מסלול	מסלול	מסלול	מסלול
10	א	א	2-008	א.1.1	א.1.1	א.1.1	א.1.1
11	"	"	"	"	"	"	"
12	"	"	"	"	"	"	"
13	"	"	"	"	"	"	"
14	"	"	"	"	"	"	"
15	"	"	"	"	"	"	"
16	"	"	"	"	"	"	"
17	"	"	"	"	"	"	"
18	"	"	"	"	"	"	"
19	"	"	"	"	"	"	"
20	"	"	"	"	"	"	"
21	"	"	"	"	"	"	"
22	"	"	"	"	"	"	"
23	"	"	"	"	"	"	"
24	"	"	"	"	"	"	"
25	"	"	"	"	"	"	"
26	"	"	"	"	"	"	"
27	"	"	"	"	"	"	"
28	"	"	"	"	"	"	"
29	"	"	"	"	"	"	"
30	"	"	"	"	"	"	"
31	"	"	"	"	"	"	"
32	"	"	"	"	"	"	"
33	"	"	"	"	"	"	"
34	"	"	"	"	"	"	"
35	"	"	"	"	"	"	"
36	"	"	"	"	"	"	"
37	"	"	"	"	"	"	"
38	"	"	"	"	"	"	"
39	"	"	"	"	"	"	"
40	"	"	"	"	"	"	"
41	"	"	"	"	"	"	"
42	"	"	"	"	"	"	"
43	"	"	"	"	"	"	"
44	"	"	"	"	"	"	"
45	"	"	"	"	"	"	"
46	"	"	"	"	"	"	"
47	"	"	"	"	"	"	"
48	"	"	"	"	"	"	"
49	"	"	"	"	"	"	"
50	"	"	"	"	"	"	"

התאחדות העובדים הכללית  
 מחלקת המסלול  
 תאריך: 15/10/57

מסלול: א  
 מסלול: א  
 מסלול: א  
 מסלול: א  
 מסלול: א

מסלול: א  
 מסלול: א

התאחדות העובדים הכללית  
 מחלקת המסלול  
 תאריך: 15/10/57

15/10/57

3223 |

מדינת ישראל

משרד השיכון  
בנייה בהתישבות  
עליות חדשות  
תל-אביב, הקריה  
ח.ד. 7021 מיקוד 61070

כסלו תשל"ג  
3 בנובמבר 1972  
מס' פר-1973/3

אל: מהנדס מחוזי לבנייה כפרית במחוז הנגב  
מאח: סגן המנהל הכללי

הנדון: הפעלה בנייה - 1973  
מרכז גוסי - פתחת רפיה

אבקטך להפעיל הקמה 10 בתים בטווח של 68 מ"ר שפוס "אשרוס".  
הבתים ע"ח תקציב 1973, ההפעלה תעשה לאלתר.

תכנית 33  
א. סניור  
ק"מ  
התכנון

ב ב ר כ ה,

ש. אבנ  
סגן המנהל הכללי

הערות:

- מר א. גלויברמן, מנהל האגף לבנייה כפרית
- מר א. בלף, ממונה על חוזים ומכרזים
- מר ג. אביבי, ממונה על עליות חדשות
- מר י. גודוביץ, ממונה על התכנון הכפרי
- מר ס. רון, האגף לבנייה כפרית
- מר ז. פס, ממונה על בנייה בטחונות
- מר י. זיודה, מהנדס אזור ערבה וסיני
- מר י. דקל, סגן מנהל המחלקה להתישבות, הסוכנות היהודית ת"א
- מנהל חבל הנגב, הסוכנות היהודית באר-טבע
- אג"מ/הגמ"ר, מטכ"ל, צה"ל.

לפ/זר



SECRET  
 CONFIDENTIAL  
 SECRET  
 CONFIDENTIAL  
 SECRET

SECRET  
 CONFIDENTIAL

SECRET

SECRET

SECRET

SECRET

SECRET

SECRET

SECRET

SECRET

SECRET

SECRET

מדינת ישראל

מכרד הטיכון  
בנייה בהתישבות  
עליות חדשות  
חל-אביב, הקריה  
ח.ד. 7021 מיקוד 61070

כסלו תשל"ג  
30 נובמבר 1972

מס' פר-1973/3

אל: מהנדס מחוזי לבנייה כפרית במחוז הנגב

מאת: סגן המנהל הכללי

הנדון: הפעלה בנייה - 1973  
מרכז גוטי - פתחת רפיה

אבקסך להפעיל הקמה 10 בתים בטסה של 68 מ"ר טפוס "אסטרוט".

הבתי ע"ח תקציב 1973, ההפעלה תעשה לאלתר.

בברכה,

סגן המנהל הכללי

העתיקים:

- מר א. גלויכרמן, מנהל האגף לבנייה כפרית
- מר א. בלף, ממונה על חוזים ומכרזים
- מר ג. אביבי, ממונה על עליות חדשות
- מר י. גודוביץ, ממונה על התכנון הכפרי
- מר מ. רון, האגף לבנייה כפרית
- מר י. פס, ממונה על בנייה בטחונות
- מר י. זיידה, מהנדס אזור ערבה וסיני
- מר י. דקל, סגן מנהל המחלקה להתישבות, הסוכנות היהודית ת"א
- מנהל חבל הנגב, הסוכנות היהודית באר-טבע
- אג"מ/הגפ"ר, מטכ"ל, צה"ל.

לפ/יר/



SECRET  
EXCLUDED FROM  
GENERAL RELEASE  
DATE 12-01-2001  
BY SP-6/BJP/STP

DATE 12-01-2001  
BY SP-6/BJP/STP

SECRET

SECRET  
EXCLUDED FROM  
GENERAL RELEASE  
DATE 12-01-2001  
BY SP-6/BJP/STP

SECRET  
EXCLUDED FROM  
GENERAL RELEASE  
DATE 12-01-2001  
BY SP-6/BJP/STP

SECRET  
EXCLUDED FROM  
GENERAL RELEASE  
DATE 12-01-2001  
BY SP-6/BJP/STP

SECRET  
EXCLUDED FROM  
GENERAL RELEASE  
DATE 12-01-2001  
BY SP-6/BJP/STP

SECRET

SECRET

SECRET  
EXCLUDED FROM  
GENERAL RELEASE  
DATE 12-01-2001  
BY SP-6/BJP/STP

SECRET

מדינת ישראל

משרד השיכון  
בנייה בהתישבות  
עליות חדשות  
תל-אביב, הקריה  
ח.ד. 7021 מיקוד 61070

כסלו תשל"ג  
30 נובמבר 1972

מס' פר-3/1973

אל: מהנדס מחוזי לבנייה כפרית במחוז הנגב  
מאת: סגן המנהל הכללי

הנדון: הפעלה בנייה - 1973  
מרכז גוסי - פתח רפיח

אבקש להפעיל הקמה 10 בתים בטבח של 68 מ"ר טפוס "אסטרום".

הבתים ע"ה תקציב 1973, ההפעלה תעשה לאלתר.

בכ"ח, כה,

ש. אבני  
סגן המנהל הכללי

הערות:

- מר א. גלויברמן, מנהל האגף לבנייה כפרית
- מר א. בלף, ממונה על חוזים ומכרזים
- מר ג. אביבי, ממונה על עליות חדשות
- מר י. גודוביץ, ממונה על התכנון הכפרי
- מר מ. רון, האגף לבנייה כפרית
- מר י. פס, ממונה על בנייה בטחונות
- מר י. זיידה, מהנדס אזור ערבה וסיני
- מר י. דקל, סגן מנהל המחלקה להתישבות, הסוכנות היהודית ת"א
- מנהל חבל הנגב, הסוכנות היהודית כאר-טבע
- אג"מ/הגמ"ר, מטכ"ל, צה"ל.

לפ/יר/



ARTICLE 1

SECTION 1  
SECTION 2  
SECTION 3  
SECTION 4  
SECTION 5

SECTION 6  
SECTION 7

SECTION 8

SECTION 9

SECTION 10

SECTION 11

SECTION 12

SECTION 13

SECTION 14

SECTION 15  
SECTION 16  
SECTION 17

SECTION 18

SECTION 19  
SECTION 20  
SECTION 21  
SECTION 22  
SECTION 23  
SECTION 24  
SECTION 25  
SECTION 26  
SECTION 27  
SECTION 28  
SECTION 29  
SECTION 30

SECTION 31

מדינת ישראל

משרד השיכון  
בנייה בהתייטבות  
עליות חדשות  
הל-אביב, הקריה  
ח.ד. 7021 מיקוד 61070

כסלו תשל"ג  
30 נובמבר 1972

מס' פר-1973/3

אל: מהנדס מחוזי לבנייה כפרית במחוז הנגב

מאת: סגן המנהל הכללי

הנדון: הפעלת בנייה - 1973  
מרכז גוטי - פחת רפ"ח

אבקש להפעיל הקמת 10 בתים בטוח של 68 מ"ר טפוס "אטרום".

הבתים ע"ה תקצ"ב 1973, ההפעלה תעשה לאלתר.

בברכה,  
ש. אבנר  
סגן המנהל הכללי

הערות:

- מר א. גלויברמן, מנהל האגף לבנייה כפרית
- מר א. בלף, ממונה על חוזים ומכרזים
- מר ג. אביבי, ממונה על עליות חדשות
- מר י. גודוביץ, ממונה על התכנון הכפרי
- מר מ. רון, האגף לבנייה כפרית
- מר י. פס, ממונה על בנייה בטחונות
- מר י. זיידה, מהנדס אזור ערבה וסיני
- מר י. דקל, סגן מנהל המחלקה להתייטבות, הסוכנות היהודית ח"א
- מנהל חבל הנגב, הסוכנות היהודית באר-טבע
- אג"מ/הגמ"ר, מטכ"ל, צה"ל.

לפ/יר



DATE: 10/10/2001  
BY: [Signature]  
TITLE: [Signature]

1. [Signature] is hereby [Signature]

2. [Signature] [Signature]

3. [Signature] [Signature]

4. [Signature] [Signature]



NOTES:

- 1. [Signature] is hereby [Signature]
- 2. [Signature] [Signature]
- 3. [Signature] [Signature]
- 4. [Signature] [Signature]
- 5. [Signature] [Signature]
- 6. [Signature] [Signature]
- 7. [Signature] [Signature]
- 8. [Signature] [Signature]
- 9. [Signature] [Signature]
- 10. [Signature] [Signature]

(Signature)

3223

מדינת ישראל

מגדל השיכון  
בנייה בהתייבוח  
עליות חדשות  
חל-אביב, הקריה  
ת.ד. 7021 מיקוד 61070  
כסלו תשל"ג  
30 נובמבר 1972  
מס' פר-3/1973

מחוז הנגב  
11.12.72  
לבניה בארית

אל: מהנדס מחוזי לבנייה כפרית במחוז הנגב  
מאת: סגן המנהל הכללי

הנדון: הפעלה בנייה - 1973  
מרכז גוטי - פתחת רפיה

אבקטך להפעיל הקמת 10 בתים בטוח של 68 מ"ר טפוס "אשרוט".  
הבתים ע"ח הקציב 1973, ההפעלה תעשה לאלתר.

ב ב ר כ ה,  
ש. אבני  
סגן המנהל הכללי

העתיקים:

- מר א. גלויברמן, מנהל האגף לבנייה כפרית
- מר א. בלף, ממונה על חוזים ומכרזים
- מר ג. אביבי, ממונה על עליות חדשות
- מר י. גודוביץ, ממונה על התכנון הכפרי
- מר מ. רון, האגף לבנייה כפרית
- מר י. פס, ממונה על בנייה בטחונות
- מר י. זיידה, מהנדס אזור ערבה וסיני
- מר י. דקל, סגן מנהל המחלקה להתייבוח, הסוכנות היהודית ת"א
- מנהל חבל הנגב, הסוכנות היהודית באר-טבע
- אג"מ/הגמ"ר, מטכ"ל, צה"ל.

לפ/יר/





1. 1000  
 2. 1000  
 3. 1000  
 4. 1000  
 5. 1000  
 6. 1000  
 7. 1000  
 8. 1000  
 9. 1000  
 10. 1000

1. 1000  
 2. 1000

1. 1000  
 2. 1000

1. 1000

1. 1000



1. 1000  
 2. 1000  
 3. 1000  
 4. 1000  
 5. 1000  
 6. 1000  
 7. 1000  
 8. 1000  
 9. 1000  
 10. 1000

1. 1000

27.11.72

3223/טנג\*2653

לכבוד  
חב"א "אשרות"  
רח' צירלסין 4  
תל-אביב

איון נכבד,

הנדון: העמדת 15 בחיט לבעלי מקצוע במרכז בושי פיתוח רפיה.

נא לבטח לבצוע הקמת 15 בחיט לבעלי מקצוע טיפוס 68 מ2 במרכז בושי פיתוח רפיה, בהתאם להוראות סמנכ"ל משרד השכון מר ש. אבני, החוזה בהכנה.

אבקשת להתקשר עם מהנדס איזור הערבה וסיני מר זיידה לשם מיאום העבודה וקבלת פרטים נוספים.

תאריך החתול העבודה 7.12.72.

בכבוד רב

י. רומטיאנסקי  
מ.מ. מחלקת מחוז הנגב

הערות:

- מר ש. אבני - סמנכ"ל משרד השכון
- מר גלויכרמן - מנהל אגף לבניה כשרים
- מר מרגלית - הממונה על אכלוס ומוסדות אזור במושבאים
- מר אביבי - הממונה על עליות חדשות
- מר סלע - נא להוציא חוזה
- מר בלף - הממונה על חוזים וטכרזים
- מר בן-קמי חיאל
- מהנדס איזור הערבה וסיני
- חבל הנגב ולכיש
- מר מוסטקי - ב"ש
- מר ש. אורבך - מיקוח
- מר טרליוק - ב"ש



3223

9.11.72

אלו: מר גודוביץ - ממונה על הכנון כפרי ה"א

31/-2486

הנדון: הפקלת בניה - מרכז גושי סיהחמ רמת.

מאשר קבלה הכניה מרכז איזורי סיהחמ רמיה שהוכן על ידיך ב- 5.11.72 ונחקל  
אצלנו ב- 6.11.72.

לצערנו החכניה לא הכניה לבצוע אלא סקיצה של העמדה האוביקטיים ולפי זה יש  
צורך להזמין הכנון, מדובר היה שעליך להעביר הכניה לבצוע כולל מדידות כולל  
פרצלציה של המגרשים וסימון הכהים שנקבעו לבניה השנה (5 בהים מחוך 10 בהים  
המסומנים בחכניה) כ"כ מידות המגרשים, איזור ספורט, איזור בית ספר וכו'.  
כ"כ בחכניה שהגשה אין קורציגאטורה, אין צפון ולפי זה אי אפשר לגשה לבצוע.

אבקשך למולך הסדור הכניה שאפשר יהיה לגשה לסימון המכנים.

בקשר לחכנון בית ספר האזורי לא ידוע לנו שום דבר מרט למכתב של מר אבני שיש  
לחכנון אה המכנים לפי מרוגמה שאומה יש להאם עם משרד החכנון, עליך לסדר אה  
זאת ולהעביר אלינו לטפול או לטפל בעצמך, אולם אי אפשר להשאיר את הדבר הלוי,  
כ"כ אין סימון בחכניה של המרכז מיקום האוביקטיים של בית-ספר ואיזה מכנים, סוג  
המכנים, צורת המכנים, לפי איזה חכניות ומי המחכנון, בכל הדברים האלו עליך היה  
לטפל, דבר שלא סודר עד היום, בכל אופן לנו לא ידוע על כך.

נא להעביר אלינו חמר על-מנת שאפשר יהיה לגשה לבצוע.

כ ב ר י ת

רוטיאנסקי  
מ.מ. מהנדס מחוז הנגב

הערות:

- מר אבני - ממנכ"ל משרד חש יכוון
- מר גלויברמן - מנהל אגף לבניה כפרית
- מר אביבי - ממונה על עליות חדשות
- מר זיידה - מהנדס איזור רמת-הנגב

מס' 3315  
לשכת  
3723

2345  
ס"א

מדינת ישראל

משרד השיכון  
עליוח חדשנה  
בנייה בהתישבות  
תל-אביב, הקריה  
ח.ד. 7021 מיקוד 61070

משרד השיכון  
אגף לבניה כפרית  
1 תשרי תשל"ב = 4.8.72  
מחוז הנגב

מחם אב תשל"ב  
30 יולי 1972

מס' פר/34/1972

אל: מר י. רוסיאנסקי, מ.מ. מהנדס מחוזי לבנייה כפרית במחוז הנגב, באר-שבע  
מאת: ש. אבני, סגן המנהל הכללי

הנדון: הפעלת בנייה - בחקציב 1972 - מרכז גושי פיתחת רפיה

- א. לטת בזה סיכום בנושא: "מרכז גושי פיתחת רפיה" שנחבל בדיון בין משרד השיכון, המחלקה להתישבות וחנועה המושבים, מיום 28.6.72.
- ב. לאור הסיכום הנ"ל - אבקש פעולתך כדלקמן:
  - (1) 5 בתים לבעלי מקצוע - סיפוס אשרום 68 מ"ר - נא פעולתך לאלחר.
  - (2) בריכת שחייה - סטנדרטיה, בגודל 12.5 מ' x 25 מ' - בעומק של 2.2 מ', 2 מ' - 1 מ', וכן בריכת פעוטים. נא להכין הערכה חקציבית לגבי הנ"ל לאחר שנקבל ממך ההערכה התקציבית, נודיע על מקורות המימון שירוכזו לפי הנחיותינו ע"י המועצה האזורית חבל אשכול, כמוסכם עמכם. רק לאחר מכן - יופעל מביצוע.
  - (3) חכנון ביי"ס אזורי - חכנון לביה"ס - לפי פרוגרמה שאוחה יש לתאם עם משרד החינוך (הנושא סוכס חיובית בין ד"ר י. פוזנר וביני).
- ג. מיקום כל האוביקטים הנ"ל יט לעסות בהתאם לתכנית הבנוי ססוכמה עם כל הגורמים וסהוכנה ע"י מר י. גודוביץ - הממונה על החכנון הכפרי.

בברכה,  
ש. אבני  
סגן המנהל הכללי

לוטה: סיכום דברים מ- 28.6.72

העקטים:

- מר י. אדמוני, מנהל המחלקה להתישבות, הסוכנות היהודית ת"א
- מר א. גלויכרמן, מנהל האגף לבנייה כפרית
- מר י. פס, ממונה על הבנייה הבטחונית
- מר ג. אביבי, ממונה על עליוח חדשנה (5)
- מר מ. רון, האגף לבנייה כפרית
- מר י. זיידה, מחוז הנגב, באר-שבע
- חנועה המושבים ת"א - מר א. נחמקין
- אג"מ/הגמ"ר, מסכ"ל, צה"ל
- מר י. דקל, סגן מנהל המחלקה להתישבות, הסוכנות היהודית ת"א (2)
- מנהל חבל הנגב, הסוכנות היהודית (2)
- מר אשר צייבליסטה, ראש המועצה האזורית חבל אשכול.
- מר י. גודוביץ, מיונה על החכנון הכפרי

נא/יר/י



1. At the present time, the only one of these items which is not... (text is extremely faint)

2. The first of these items is...

TABLE I - SUMMARY OF...

3. This item is of interest because of its... (text is extremely faint)

4. The second of these items is...

- (1) Item 1 - This item is of interest because of its...
- (2) Item 2 - This item is of interest because of its...

(3) Item 3 - This item is of interest because of its...

5. The third of these items is...



TABLE II - SUMMARY OF...

TABLE II

This table shows the results of the investigation...

1. The first of these items is...

2. The second of these items is...

3. The third of these items is...

TABLE III

באר-טבע, 28.6.72

הסוכנות היהודית לא"י  
הבל הנגב-לכיש - באר-טבע

מרכז גוטי פתחת רפיה.

28.6.72  
2.7.72  
ז/ג/ו

משרד השכון	-	מר ש. אבני	נוכחים:
" "	-	מר גלובייזמן	
" "	-	מר גודוביץ	
הנהלת המחלקה	-	מר ד. וייץ	
" "	-	מר י. אדמוני	
" "	-	מר נ. גנץ	
" "	-	מר אלקלעי	
חנועת המושבים	-	מר א. נחמקין	
הבל הנגב	-	מר ד. נחמיאס	

1. סוכס עקרוניה לגשת לבנייה מרכז גוטי עבור שלושה ישובים.
2. סוכס על בנייה 5 בתים לבעלי מקצוע, בריכת שתייה בהתאם לתוכנית הקיימת.
3. לגבי ב"הס סוכס לרשות את הבנייה עד 1/4/73. במדה ועד תאריך זה לא התקבל החלטה סופית על הקמת מרכז אזורי מאוכלס, אז צאיא יש לגשת לבנייה במרכז הגוטי.
4. למציאת פתרון לב"הס לקראת השנה הקרובה יתקיים דיון נפרד וחתקבלנה הצעות ממשרד השכון.
5. כל אוביקט שיוקס במרכז האזורי יהיה בבעלות המועצה האזורית ויהיה שייך לשלושה הישובים.

רשם : ד. נחמיאס

העתק:-  
מר י. אייגס  
אזור רמת הנגב



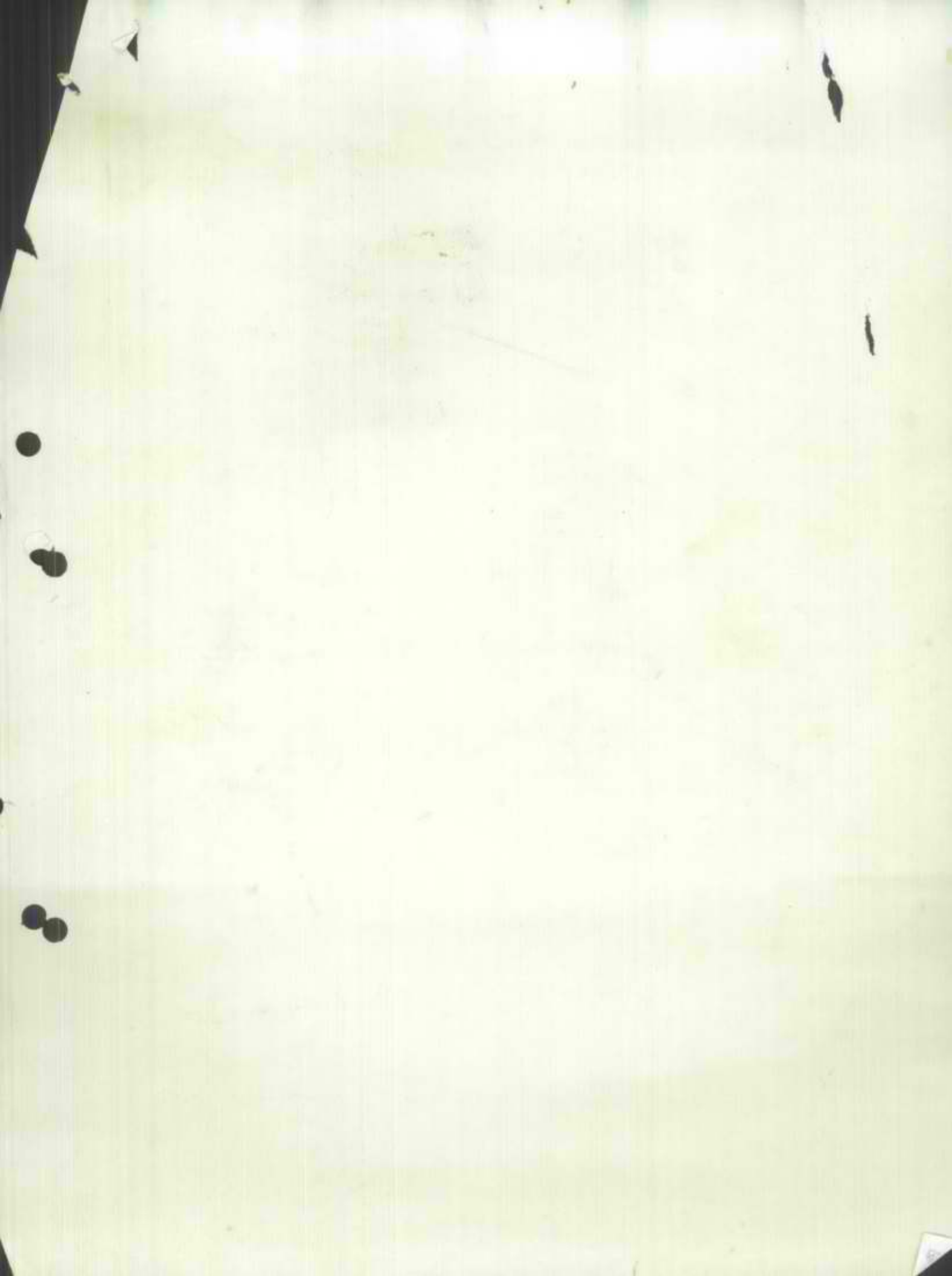



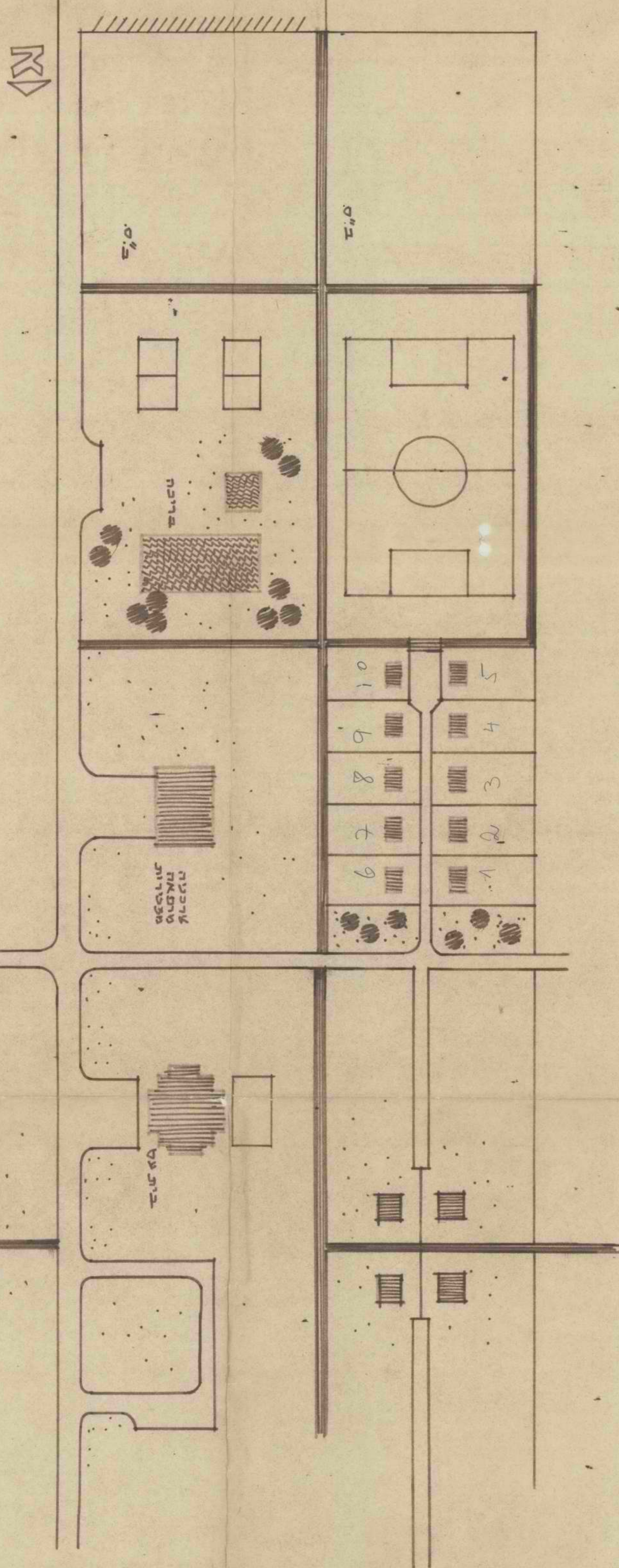
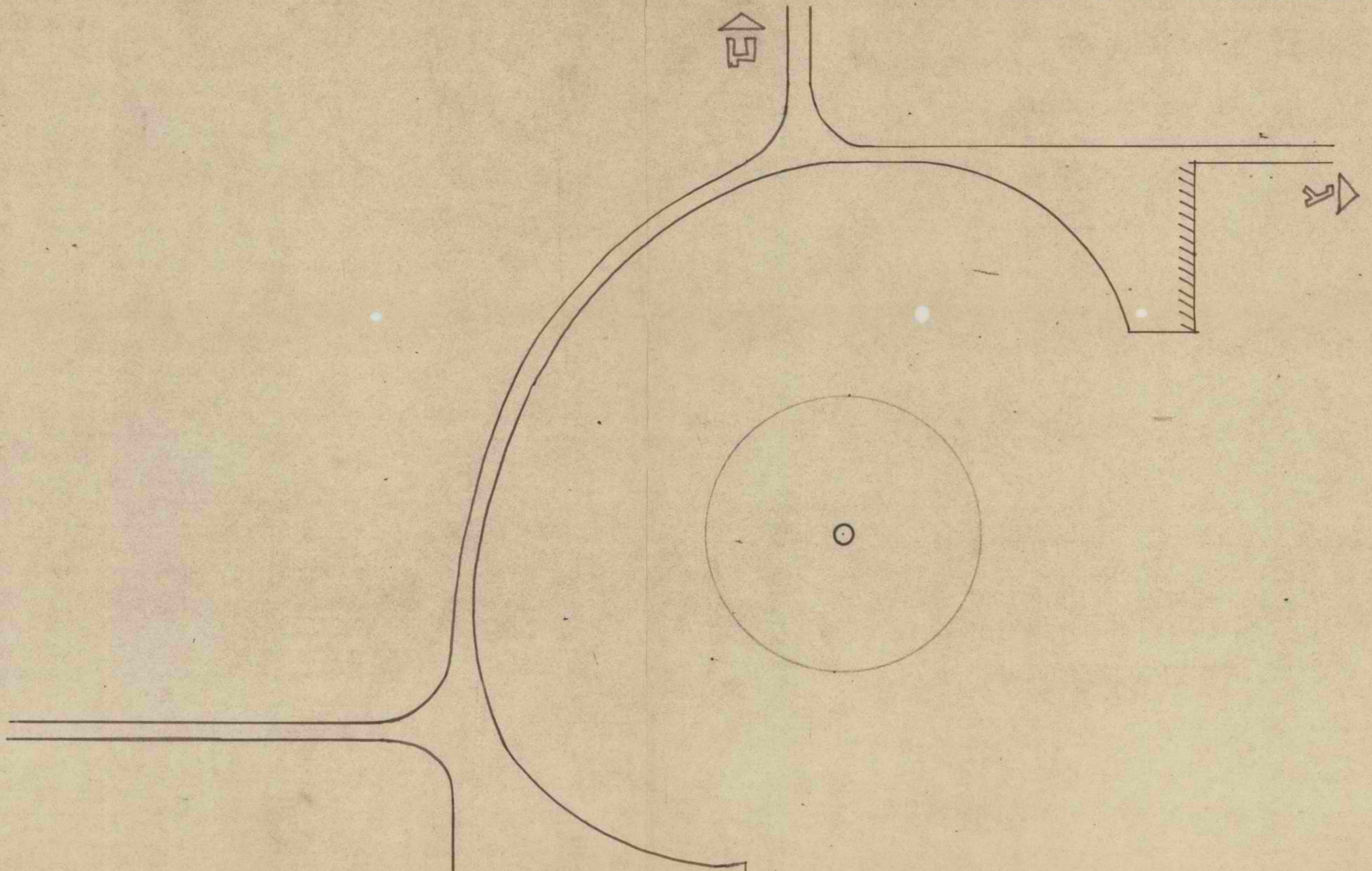

סדכ אזורי רפיה  
 קי.ג. 1/1000  
 אדריכל  
 י.גודוביץ  
 5-11-72



073  
500

074  
000

074  
500

075  
000

075  
500

076  
000

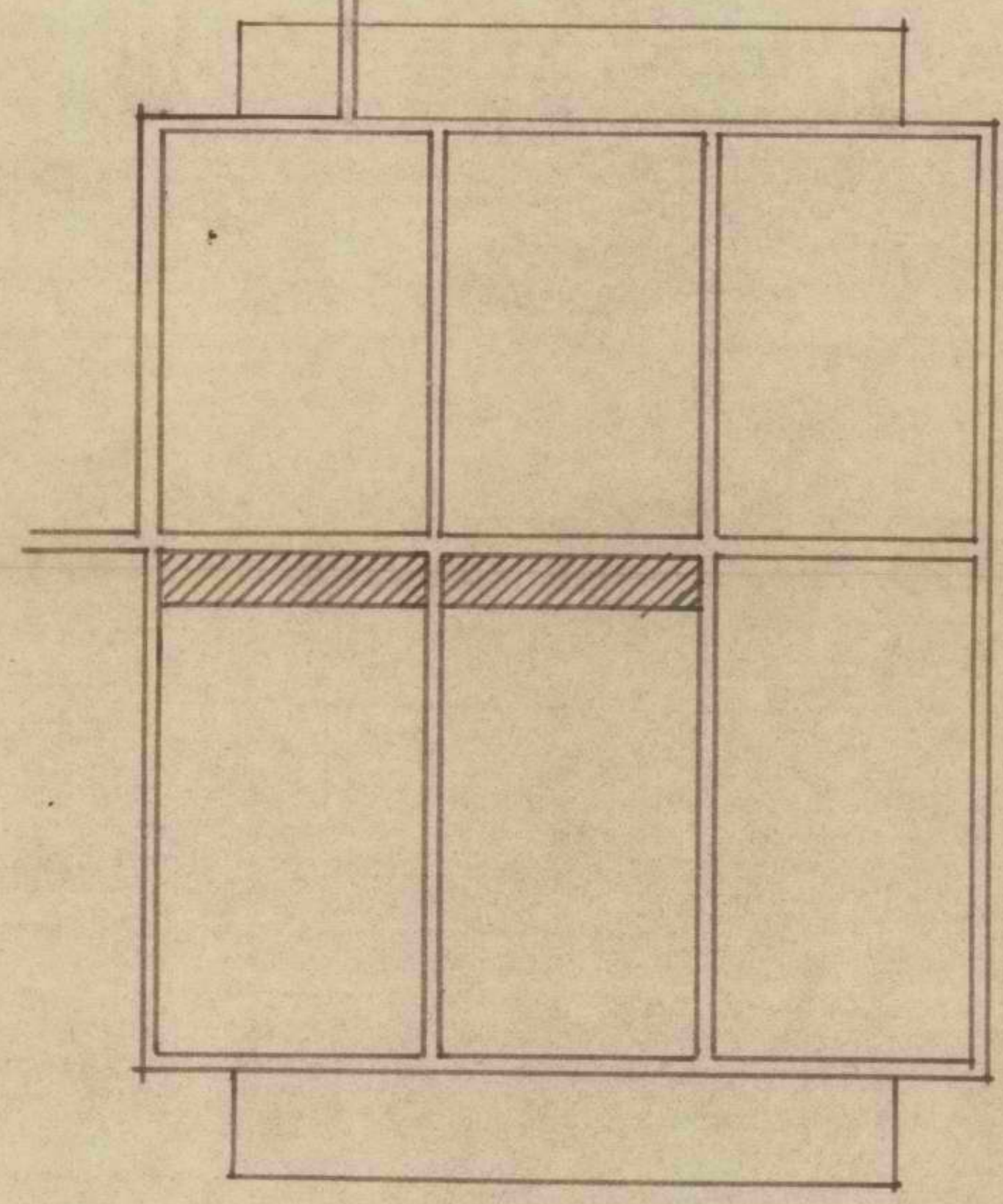
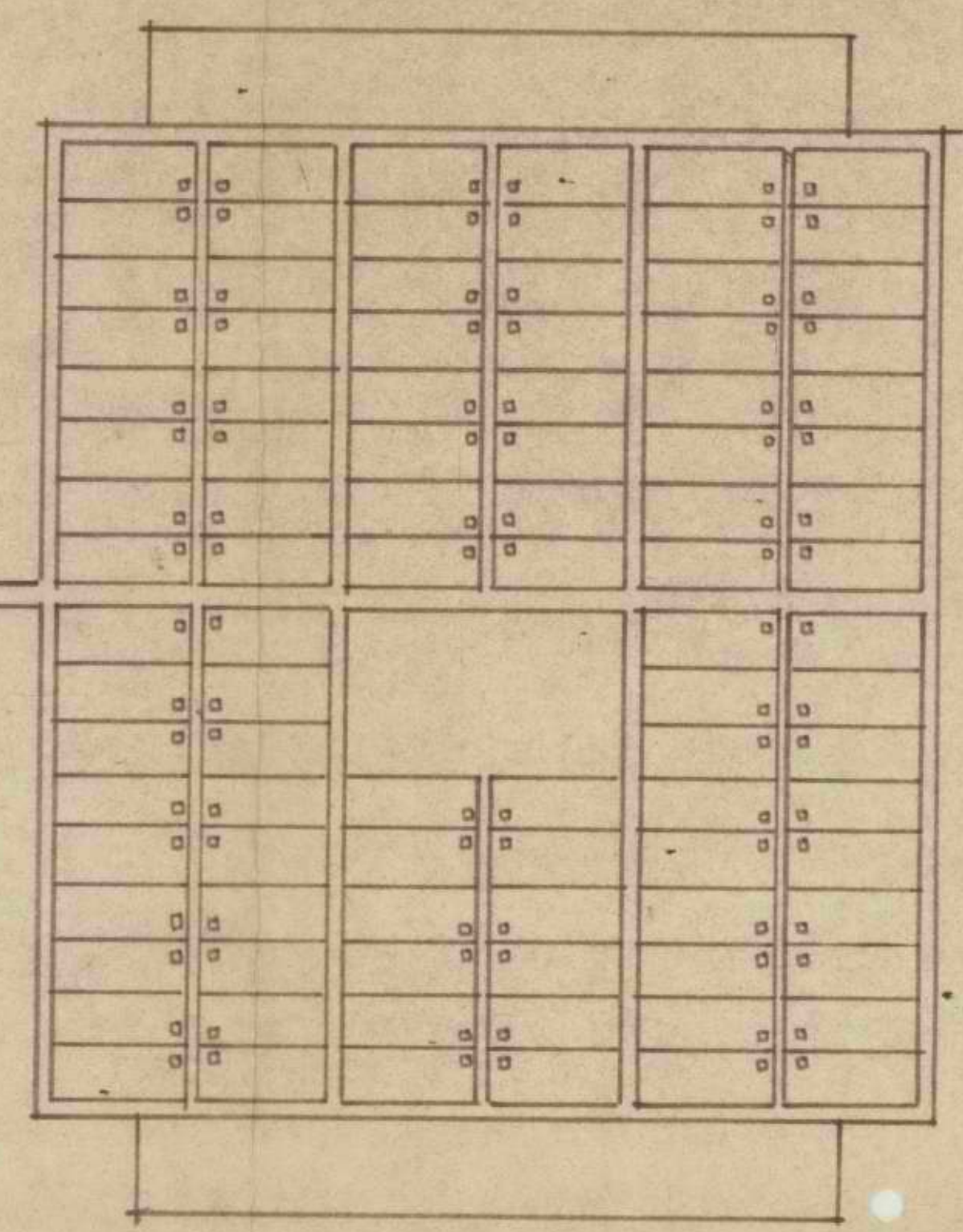
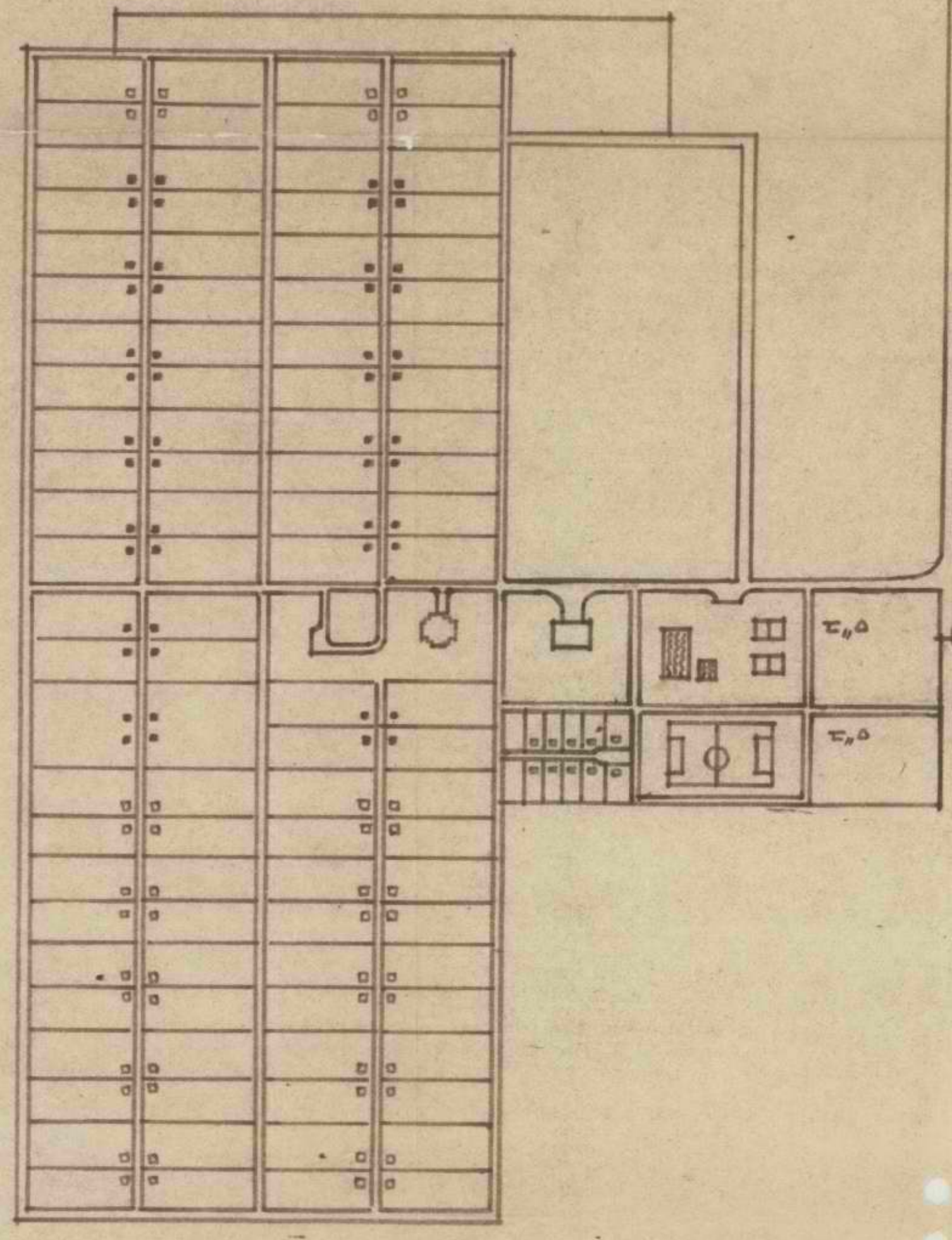

070  
000

069  
500

069  
000

068  
500

068  
000

067  
500