

1/50

~~3-5/37~~

מדינת ישראל

השוכן
משרד המשלה

13 תיק קצאת ימות

13 תיקים (78 יחידות) - בית א' - בית ב' - בית ג'

תיק מס' 2/10101/75/601/8 (הגנת המגן 10)

הקצאת: שטח: 10.216.000

6/1977 - 9/1976

3963
~~3-5/37~~
תיק מס'

מחלקה



שם: 13 בתים (78 יחידות) מרכז א' -

גל - 11 / 7472

מזהה פיוז: 109.18/1 - 885
מזהה לוגי: מס פריט: 1394460
כתובת: 02-106-01-07-05
27/08/2013

3963

20.9.76

לכבוד
המינהל לבניה כפרית
וישובים חדשים,
רחוב ג' 13,
הקריה, תל-אביב.

א.ג.,

הנדון- חשבון חלקי מט. 14 לחוזה 81/60115/75
הקמת 78 יחידות דיור בימיה.

8,730,000.-		.1	לאחר קבלה מוקדמת $90\% \times 9,700,000.-$
549,020.-		.2	התיקונים $97\% \times 566,000.-$
<u>9,279,020.-</u>	סה"כ		
<u>9,092,400.-</u>	סה"כ קבלנו		
<u>186,620.-</u>	סה"כ מביע		

מ.א. לנאר בע"מ
LENAR

בכבוד רב,

"אשרוס" חברה להנדסה בע"מ.

מ.א. לנאר
מ/9/76

[Handwritten signature]

האוצר
מס חשבונו דילם
מז' האישור 2651/9

01.21.02

SECRET
UNCLASSIFIED
EXCLUDED FROM AUTOMATIC
DOWNGRADING AND
DECLASSIFICATION

SECRET

SECRET - NO FORN DISSEM - EXCLUDED FROM AUTOMATIC
DOWNGRADING AND DECLASSIFICATION

1.	<u>SECRET</u>	
	SECRET	SECRET
2.	<u>SECRET</u>	
	SECRET	SECRET
		SECRET
		SECRET
		SECRET

SECRET - NO FORN DISSEM

SECRET

SECRET - NO FORN DISSEM

SECRET
UNCLASSIFIED
EXCLUDED FROM AUTOMATIC
DOWNGRADING AND
DECLASSIFICATION

מדינת ישראל
 מסרד השיכון
 המינהל לבנייה כפרית
 ויישובים חדשים

תאריך: 12-02-1978

לשם: _____
 לענין: _____

מדינת ישראל

מסרד השיכון
 המינהל לבנייה כפרית
 ויישובים חדשים

29.1.78

תאריך: 1978

3963

81/60115/75 מספר / 2986

אל: גזברות מסרד השיכון

מאת: המינהל לבנייה כפרית ויישובים חדשים

חשבון סופי של חרזה מס. 81/60115/75

הנדון:

העבודה: 78 יח"ד

המקום: חב"א אטרום בע"מ

הקבלן: ע"א י"ח

11,403,535
 11,420,444.79

רצ"ב הרינו מעבירים חשבון סופי של החרזה הנדון, בסך סכום לחלוטם לקבלן הוא - 11,054,991. ללאחר ניכוי 0.2% ע"ח בדיקות ו-3% ע"ח קרן בטוחה. - 11,038,600.

5	10,768,000.00	נא להקטין / להגדיל את החרזה, שהיהפך עתה -
4	652,444.79	בסך -
	<u>635,535.-</u>	
3	11,420,444.79	סה"כ -
	<u>11,403,535.-</u>	

החשבון כולל:

535,479.79	ההיקריות נוספות
7,625.-	עבודות נוספות
110,705.-	הורדה ע"ח בדיקות
23,805.-	הורדה ע"ח קרן בטוחה
22,640.79	
342,613.-	
<u>342,130.-</u>	

[Handwritten Signature]
 אינג' א. שטרן
 סגן ראש המינהל
 ומנהל האגף לתכנון וביצוע

נא להודיע לגזברות את מקור המימון לשינויים.

ר. לטס

העתיקים:
 מר י. דובנוב / ד. יעחקו / נ. אביב - נא להודיע לגזברות את מקור המימון לשינויים.
 מהנדס מחוז הנגב
 הקבלן חב"א "אטרום" בע"מ
 אגף חרזים ובטחונות
 המחלקה לסטטיסטיקה

דח: ימיה - 76 יח' - 3 קומות

חשוב והערכה ע"י נבדק ע"י

מספר המרכז/החזרה 81/60115/75

מספר החזמנה

28.9.76

סה"כ		הסכום		מחיר יחידה בל"י	כמות	יחידת המדה	סוג העבודה	סוג
לי	אג'	לי	אג'					
							בניה - 87 יח' - בנינים 3 קומות	
		40,036,903	25				<u>דף רכוז כללי</u>	
		10,046,222	25					
		16,013,567	25					
		10,201,865						
		21,305					רכוז למבנים מדף 2	
		89,660					ת"ל"ק מ"ל"י"ק	
		157,827					עבודות שונות מדף 10	
		10,359,692						
		10,163,227	25	10,153,804	25			
		1,245,222	71	1,264,461	67			
		1,505,202				1,266,577	12	התיקרויות מדף 12
		11,944,894				11,420,444	79	(א.א.ז.י.ג.ו.)
		11,922,206	71	11,431,571	91			
		22,864		22,843	14	22,840	79	הורדה בדיקות 0-2%
		23,594						סה"כ
		11,921,000		11,397,428	77	11,397,604		
		11,469,310	80			342,613		מ"ל"ק/מ"ל"י
				9,360		11,054,991		סה"כ

[Handwritten signature]

[Handwritten signature]

להעברה / סיה

מספר החזמנה

בזדה: ימיה - 78 יח

28.9.76

מספר המרכז/חחזה 81/60115/75

מספר ההזמנה

חשוב והערכה ע"י נבדק ע"י

2

ס ח כ		ה ס כ ו ס		מחיר יחידה בליי	כמות	יחידת המדה	סוג העבודה	סוג
ליי	אג'י	ליי	אג'י					
							ימיה - 78 יח - בנינים 3 קומות	
							(מחירים לאפריל 75 - 343.4 נק')	
							רכוז למבנים	
							סה"כ לפי חוזה לאחר הורדה הנחה	
		9,564,137	-				תוספת ליסודות לפי דף 3	
		12,727	25				תוספת לנגרות לפי דף 4	
		102,597	20				תוספת עבודות מוזאיקה, טיח וצבע לפי דף 5	
		64,345	32				תוספת עבודות בחצר לפי דף 6	
		73,105					תוספת עבודות אינסטלציה וביוב לפי דף 7	
		83,015	-				תוספת עבודות חשמל לפי דף 8	
		15,105	30				סה"כ המבנים העברה לדף 1	
		66,368	80				דורגה אחוזים אלוזין %	
		202,812	70					
		11,126						
		105,323	-					
		70,354						
		77,613	-					
		10,073,567	25					
		10,201,865	70					
		24,805						
		10,046,268	25					
		10,036,902	25					

[Handwritten signature]

[Handwritten signature]

חשוב והערכה ע"י נכדק ע"י **3**

מספר המרכז / החוזה **81/60115/75**

מספר ההזמנה

ס.ה.כ. ל"י		הסכום ל"י		מחיר יחידה בל"י	כמות	יחידה המרה	סוג העבודה	סוג
א. תוספות ליסודות								
המחירים לפי רשימת מחירי יסוד לחוזה 1975								
מדד סרץ 339.8 נק' הכוללים כבר החרדה של 5%								
✓	11,176	62	✓	91.-	✓	122.82	מ"מ	חפירה לפלטה יסוד (ד.כ. 1)
✓	4,580	44	✓	746.-	✓	6.14	-	בטון בפלטה יסוד (ד.כ. 1)
✓	9,576	-	✓	1400.-	✓	6.84	-	בטון בעמודי יסוד (ד.כ. 2)
6.708	40,776	-	✓	1200.-	5.59	33.98	-	בטון בקורות יסוד (ד.כ. 2)
4.257	7,132	30	✓	4430.-	1.645	1.61	ט"ו	ברזל מפוחל (ד.כ. 2)
4.843	6,795	36	✓	6.-	807.20	1132.56	מ"מ	קלקר בעובי 2 ס"מ מחה לקורות יסוד ברוחב 20 ס"מ (ד.כ. 2)
חסיכה בטוס מבנה קיים עם כלונסאות								
700 וטבעות של בטון לצורך הקמת המקלט על ידו לפי חכניה מהאריך								
✓	3,540	25	✓	119.-	✓	29.75	מ"מ	22,276 לפי ד.כ. 3
✓	6,273	86	✓	746.-	✓	8.41	מ"מ	בטון לנ"ל (ד.כ. 3)
✓	2,440	93	✓	4430.-	✓	0.551	ט"ו	ברזל לנ"ל (ד.כ. 3)
92,291 -								סה"כ
56,426		65						
598		12						
978		72						
93,270		20						סה"כ
57,024		77						
5,702		45						
9,327		-						
102,597		20						
62,217		25						
								עדכון למדד חוזה אפריל 75 - 343.4
								1.06% = 339.8
								חוספת רפיח לפי חוזה 10%
								סה"כ העברה לרף 2

להעברה / סיה

LENAT

748

סוג	סוג העבודה		יחידת המדה	כמות	מחיר יחידה בלי	הסכום		ס"ה כ"ל
	אג'	לי				אג'	לי	
	ב. נגרות - (המחירים לפי מדד החנייה לפי רשימות 2,1 של עבודות נוספות להגדלה)							
1	הוספה פרגלים לדלתות כניסה ראשונה (ד.כ. 3)		חח'	78	150.-	11,700		
2	הוספת רשתות שני כנפיים בחלונות במדוח 100/100 (ד.כ. 3)		יח'	208	100.-	20,800		
3	כנ"ל אבל במדוח 150/107 (ד.כ. 3)		"	78	150.-	11,700		
4	הספקה והרכבה מנעולי צילינדר ארוכים בהתאם להוראה ביומן 13 (ד.כ. 3)		"	78	65.-	5,070		
5	הספקה והרכבה פרגולות אצ" מעץ בחצר לדירות של קומה א' לפי פרוטוקול מתאריך 12.11.75 ולפי ד.כ. 3		מס'	240.24	108.-	25,945		
6	פרוק והרכבה מחדש פרגולות בקומה א+ב לפי הוראה ביומן 17 מתאריך 9.4.76 כולל תקוני רגליים		חח'	52	120.-	6,240		אחידים הסכומים
7	הספקה והרכבה מספרי פלסטיק בכל דלת כניסה בהתאם להוראה ביומן 24 מתאריך 19.1.76		יח'	78	20.-	1,560		כ"ס
	סה"כ העברה לדרך 2					83,015		
						73,405		
						64345.92		

12,962.3 +

444.6 x
31. =

13,782.6 +

5. =
2,223. +

1,353.74 x
10. =

135 אונציות זהב

26 ג'אן 26 הונג 26 טו
הונג 26 טו
26,000 (4 ד.כ.)
12125 (טו)
45,105.3 x

העבודה: ימיה 78

תאריך

מס. סד. סוג

ג. עב
הוספת
1

בקומות
ד.כ. (4)
סיום

הוספת פדרגה ממוזאיקה
2

חדר המדרגות בגלל שינוי צבע
גבהים לעבודות פתוח בחצר (ד.כ. 4)
140. = 1.10 x 1.016 x 125

טיח שפירץ לבן במקום שליכט + סיון
בתחיתה מהלכי המדרגות לפי הנראה
בפרוטוקול מתאריך 12.11.75 (ד.כ. 4) 3

הוספת לעבודה מפורזלה בצפוי חרכינן
(הכנה משטחים לציפוי בעהיד) לכל
דירה 78 4

הפרש מהיר להספקה והתקנת סבוכניות
ענק לכל דירה 78 5

הוספת עבור שפירץ לחוץ בהתאם
להנראה ביומן 7, מחירים 30.1.76
פרוטוקול סיום 12.11.75 (סעיף 2) 2

צבע סופרקריל במקום סיון רגיל
במרפסות לפי ד.כ. 4 7

צביעת פרבולות מעץ בקומה א'
טבירת ועשייה אף סים במוזאיקה של
המרפסות בהתאם ליומן 14 מתאריך
19.3.76 8 9

סופי		חשוב ותערכת עיי		מספר המרכז/חחוח		מחיר יחידה בלי	כמות	יחידת המדה
נבדק עיי	5	לי	אג'	לי	אג'			
		12,962	30	65.-	199.42	מ"א		
		1,820	-	140.-	13	חח		
		13,782 ⁶⁰ 11,893	-	31.-	383.65	2מ		
		3,120	-	40.-	78	דירה		
		2,730	-	35.-	78	-		
		2,223 ⁶⁰ 10,290	-	5.-	2058.10	2מ		
		13,537 ⁴⁰ 13,271	50	10.-	1,327.15	2מ		
		2,600	-	100.-	26	מ"ר		
		3,200	-	50.-	46	מ"א		
		66,368	80					

להעברה / סיה

סה"כ העברה לדרך 2

45,105 =

ס.ה.כ	ס.ה.א	הסכום		מחיר יחידה בל"י	כמות	יחידת המדה	סוג העבודה	סוג	מ.ס.ד.
		ל"י	אג'.						
		198,612	70	935.-	212.42	מ"א	ד. עבודות בהצר הקמת קירות מסתור ישרים בהצר של קומה א' לפי ד.כ. 5	1	
		4,200	-	600.-	7	בהיים	שבירת רצפות מבטון מזוין בהצרות לנטיעה דקלים לפי הוראה ביומן מס' 2 (נספח) (4 י"ע, פ.פ. לכל הצר) לפי הוראה בפרוטוקול מ-12.11.75 (סעיף 1)	2	
		202,812	70						
		10,420	-	140		78	ה. עבודות אינסט. סניטרית וביומ טינוי מקום דוד חשמל כולל חצובות, אינסטלציה, הכנה ווי חליה חדשים יח'		
		21,840	-	280.-		78	" ביצוע מערכת אספקת גז מרכזית לפי יומן מס' 7 מתאריך 30.1.76 נחנה הוראה לעשיית מערכת גז מרכזית לאחר אמצא שהושלם הרצוף בדירות, שבירה ועשיית מחדש 2 מ 1/2 רצוף בכל מרפסת, עשיית חורים בחקרות והקונני טיח עם שליכט מסביב, הכל קומפלט יח'		
		22,648	-	291		78	"		
		23,790	-	305.-		78	"		
		9,360	-	120.-		78	הספקה והרכבה 2 ברזי ניקל כרום למטבח כביסה (במקום פקקים) יומן מס' 23 יח'		
		6,240	-	40.-		156	"		
		11,700	-	150.-		78	נקוד מרפסת מטבח לצנור מי גשם כולל מספן נחושט 2" והקונני מוזיאקה במקום זרבובות יח'		
		19,500	-	750.-		26	הוספה לבריכה קוטר 80 בעומק 1.25 מ' במקום קוטר 60 בעומק 0.75 (1400 - 650) יח'		
		92,370	-						

קנס
הקנסות נדגלו
7007

להעברה / סיה

LENAR LTD

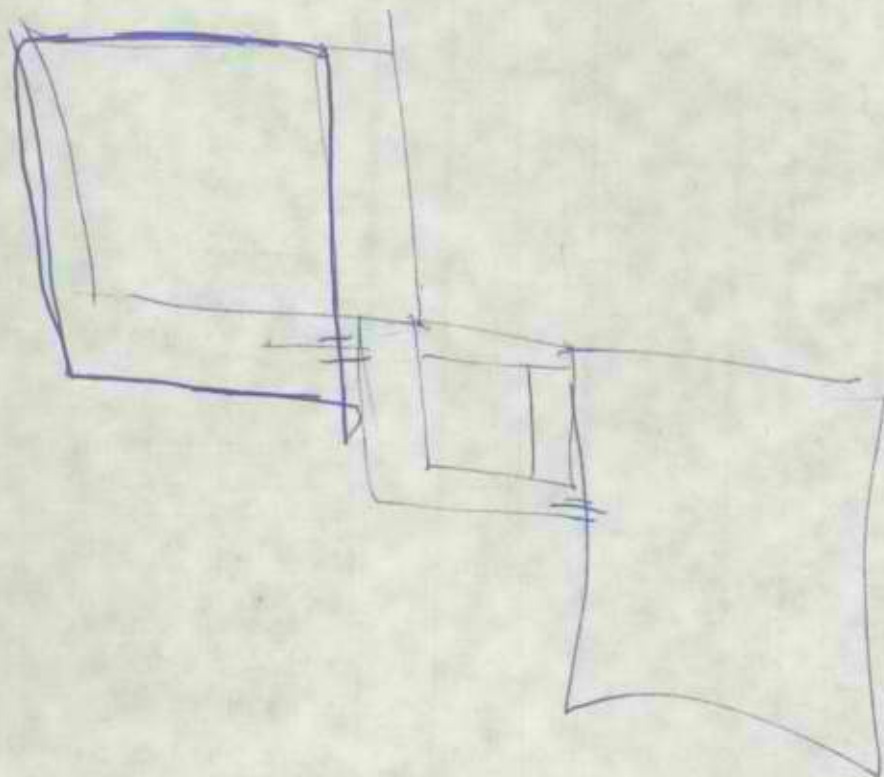

מספר ההזמנה		מספר המרכז/החוזר		חשוב והערכה ע"י		נבדק ע"י	
סוג	סוג העבודה	יחידה המדה	כמות	מחיר יחידה בל"י	ה' ס כ ו' ס	ס ח א' כ	ס ח א' כ
					ל"י	ל"י	ל"י
	המסך עב' אינסט. פניטרית וביוב				52,098.-		
	תוספת מחיר לצנורות ביוב 4" מאבסט				2,025.-		
	במקום בטון, לפי ד.כ. 5	מ"א	296.40	13.-	3,853.-		
	מפל בחיבור לשוחה עירונית כולל						
	"טי" אבסט (לא כולל חלק תחת ון)	הח'	26	350.-	9,100.-		
	סה"כ העברה לדרך 2				105,323.-		
					54,126.-		
	1. עבודות חשמל						
	לוח חשמל חצי אוטומטי "עוזעון"						
	כולל נתיכים חצי אוטומטיים	יח'	78	423.-	32,994.-		
	הארכת צנרת חשמל עבור קו לבד						
	חשמל עקב שינוי מקום הדוד כולל						
	חציבה קירות מבטון להכנסת הצנרת						
	וחוטם בהתאם ליומן מס' 1-מ-26.12.75	יח'	26	60.-	4,680.-		
	העברה מנורות אמבטיה מעל לקערה						
	מהקיר בצד שמאל בהתאם להוראה ביומן				1,800.-		
	2 מהאריך 26.12.75 (נספח)	יח'	78	120.-	9,360.-		
	עטיית נק' האורה נוספת במרפסת						
	קומה א' בהתאם להוראה ביומן 16						
	מ-2.4.76, העבודה כוללת חציבת						
	חורים בקירות בטון ותקוני גרנווליס						
	וטיח, צנורות וחוטמים.				6,700.-		
	1.10 x 1.0106 x 179.-	יח'	26	199.-	5,174.-		
	הספקה והרכבת גופי האורה כדוריים						
	במקום ביה מנורה רגילים במרפסות						
	קומה ב' ו-ג'	יח'	52	60.-	3,120.-		

חשבים
במקום במרפסת
לצנרת בגובה

להעברה / ס"ח

[Handwritten signature and stamp]

8

חשוב
והערכה ע"י
נבדק ע"י

דח:

מספר
המרכז/החוזר

מספר
ההזמנה

ל

ס ה כ		ח ס כ ו ס		מחיר יחידה בליי	כמות	יחידת המדה	סוג העבודה	סוג
ליי	אג'	ליי	אג'					
			30,714				המשך עבו' חשמל	
							הספקה והרכבה לוחצי פעמון ולוחצי	
							סדרגות בקומה עליונה מוגני מים	
							במקום רגילים וכמו כן בכניסה ל	
							לקומה ב', לוחץ סדרגות סוגן מים	
							במקום רגיל	
			2,925 -	45.-	65	חח'		
							הספקה והרכבה שקעים מוגני מים	
							במרפסת קומה ג' לפי הוראות ביומן	
							ס מתאריך 23.4.76	
			910 -	35.-	26	יה'		
							הספקה והרכבה גופי האורה כהדר	
							סדרגות דגם 1309 במקום בית כנוב	
							המחיר לפי מחבניו סיום 11.12.74	
							(119 לייא 343.4 = 289.7 - 141)	
			9,465 -	141.-	65	יה'		
							כנ"ל לפי יומן 13 מתאריך 21.5.76	
							הוחלפו במקלטים ובית 21	
			705 -	141.-	5	"		
							כסוי צנורות חשמל עם חצאי צנורות	
							אסבסט 6" וחיבור לקיר עם שלות	
							מפה מגולבן וצבועים עם צבע אקרילי	
							לבן בהתאם להוראות ביומן 26	
			2,600 -	100.-	26	מ"א	מתאריך 23.7.76 בקומה קרקע בלבד	
			1,820 -	140.-	13	מ"א	כנ"ל אבל 12" אסבסט	
							הכנה לכניסה חשמל חת קרקעי ע"י	
							צנור אסבסט 6" באורך 2 מ' מתחת	
							לארון חשמל ראשי לחיבור כבל של	
							חב' החשמל וטלפונים כולל הפירה	
							סה"כ העברה לדרך 2	
			3,120					
			4,160 -	80.-	52	מ"א		
			77,613 -					
			10,954					

אוסף חלקים
בהתאם לצורך
קטטה

להעברה / ס"ה

ס.ס. סד.	סוג	סוג העבודה						יחידה המדה	כמות	מחיר יחידה בליי	הסכום	
		אג'י	ליי	אג'י	ליי							
1		עבודות שונות לכל המבנים הכנה דרכי גישה ברוחב 5 מ' ובאורך 250 מ' כולל עב' עפר וצורה דרך (ר' ח-ן סולכביש) 1.15% x 17.40 יומן 226589 - 8.9.75						מ	1250	20.-	25,000	
2		הרחבת דרכי גישה באזור בו עמדו חומרים וציוד של רסקו ולא בוצעה עם עפר דרך גישה ש בשלב ראשון (ח-ן סולכביש) יומן 226591 - 26.9.75 (א) עבודות שופל 955 (1.15% x 90) סע'						מ	86	103.-	8,858	
		(ב) הספקת חומר ואדי (1.15% x 35) הספקת חומר ואדי (1.15% x 35) 48,818						מ	374	40.-	14,960	
		24,409										
3		לפי אשורים ביומנים 226599, 5.3 בצוע דרכים במקומות שונים כולל הספקת חומר ואדי בעובי 40-45 ס"מ לפי ד.כ. 6 (עבודה בשלב ג' החל מ-15.11.75 ועד 16.1.76)						מ	611	22.-	13,442	
4		הובלה מים להשקאת בטונים בתקופה 8.8.75 עד 7.11.75 ולפי ד.כ. 5 50% מ-1222 על ידי חשבונית = 64						מ	83.5	420.-	35,070	17,535
5		עבודת טרקטור 955 בעבודות שונות בתקופה מ- 8.8.75 עד 16.7.76 לפי הוראות הפקוח, ד.כ. 5 (עבוד פ.ע.צ. בחוף הים, ניקוי טח וכו')						יום	40.75	1030.-	41,978	140,685
6		עבודת אינפלטור והספקת התוכניתם הדרושים לחתונה בוד ואשי בהתאם לאישור ביומן 226588						יום	1	500.-	500	
7		עבודת פ.פ. לפי אשור ביומן 226593 יום						יום	20	140.-	2,800	
		116,906										

להעברה / סיה

[Handwritten signature]

חודש	סדר הכניה	חשבונות				התיקרות		
		מס' מס' מס' מס'	סכום החסרות	סכום לתוספת יוקר	סכום התיקרות	%	% לאחר החסר 3%	
		100		100				בסיס המחירים: אפריל 1975, 343.4 = 100 נק'
								התחלת עבודה: 1.7.75, 103.1 נק' ללא שעות קיץ, סכתב משה"ש
								גמר עבודה: אוגוסט 1976 , לפי פירוט מצו"ת, 2951/75/3963
								1. התיקרות החלחלה
								$3.1\% = \frac{103.1 - 100}{100}$
								2. התיקרות שוטפת לפי בסיס 103.1
								לי 75
								וסט
								ספטמבר
								אוקטובר
								נובמבר
								דצמבר
								ינואר 76
								פברואר
								מרץ
								אפריל
								מאי
								יוני
								יולי
								אוגוסט
								186.12
								$10.2\% = 122.45 : 12$
								13.29% = 186.12
								כתיבתו/אום 14, סמך 970.000 ש"ס
								בתאריך 6.75 : 3.3%

אחוז ממוצע

[Handwritten signature]

פירוט קשיים, חוספות והפרעות

100	הארכה זמן	אסמכתא	
	1.7.75	אשור מהנדס הסחור מתאריך 25.7.75	1. התחלת עבודה
101	30.4.76	חוזת.....	2. תקופת הבצוע לפי החוזה 10 חודשים, תאריך גמר
		יומן 226579	3. עבודות נוספות ביסודות הסחכמו בח-ן הסופי בסך - 106,374 ל"י - 62,727 ²⁵ ל"י א. ערך העבודות יסודות לפי החוזה - 8% × 9,564,137 ל"י = 765,130 ל"י ב. תקופת הבצוע ליסודות לפי החוזה 90 יום ג. הגדלה היקף היסודות 8% 14% 106,374 765,130 משך הארכה הזמן 90 יום × 14% 8%
		יומן 226580	
		יומן 6.2.76/8	
	0.5 חודש		4. הוספת עירות בחצר עבודה נוספת שהסחכמה בסך 206,412 ל"י ב. משך הארכה הנדרש
	21.11.75	תכנית	5. תוספות ושונות א. הוספת פרגולות מעץ, מאאיקות, טיח שפירץ, שינויים באינסט" (דודי חשמל) וכו', הסחכמו בח-ן סופי בערך לסך של 600,000 ל"י 243,890 ³⁰ ב. משך הארכה הנדרשת סה"כ הארכה זמן
	1 חודש	יומנים	
	2.5 חודשים		
	2.5 חודשים		
	2.5 חודשים		

גמר העבודה בהתאם להארכה הנ"ל ל 30.8.76
שהיא תקופת הבצוע הממשי. 30.6.76

- כרס סעיף 5.01 ג'סמל טולוי
- 43,705
- 45,105²⁰ - ש"א, מ.א.ל.ק"מ - (1)
- 54,126 - (2)
- 79,954
- 243,890³⁰

פירוט הארכה זמן
 P. LEONAR

מדינת ישראל

משרד השיכון
המינהל לבנייה כפרית
ויישובים חדשים

3963

משרד השיכון
מינהל לבנייה כפרית ויישובים חדשים
מחוז הנגב
דאר נכנס : נתקבל בתאריך
14-10-1977
מספר : 81/60115/75
לעיונו של

תאריך : 197

אל: גזברות משרד השיכון

מאת: המינהל לבנייה כפרית ויישובים חדשים

הנדון: חשבון סופי של חרזה מס. 81/60115/75

העבודה: 78 יח"ד

המקום: חב"א אשדוד בע"מ

הקבלן: א.נ.ת.

רצ"ב הרינו מעבירים חשבון סופי של החרזה הנדון. בסך סכום לחלוטם לקבלן הוא 11,054,991.- ללאחר ביצוע 0.2% ע"ח בדיקות ו-3% ע"ח קרן בטוח.

נא להקטין / להגדיל את החרזה, שהתפר עתה -	10,768,000.00	+
בסך -	652,444.79	+
סה"כ -	<u>11,420,444.79</u>	+

החשבון כולל:

החידושים נוספים	535,479.79	+
עבודות נוספות	116,965.-	+
חורזה ע"ח בדיקות	22,840.79	+
חורזה ע"ח קרן בטוח	342,613.-	+

ב ב ר כ ה

איכב' א. שטרן
סגן ראש המינהל
ומנהל האגף לתכנון וביצוע

ר. ל. ש.

העתקים:

מ. י. רבינוביץ / ד. יצחקי / ג. אבישי - נא להודיע לגזברות את מקור המיסון לשינויים.
מנהל מחוז הנגב
הקבלן חב"א אשדוד בע"מ
אגף חוזים ובטחונות
המחלקה לסטטיסטיקה

רשימת כמויות ומחירים
 ה-ן סוגי

העבודה: ימים - 78 ית' - 3 קומות

חשוב
 נבדק
 והערכה ע"י
 ע"י
 מספר
 81/60115/75
 המרכז/החוזח

מספר
 ההזמנה
 תאריך
 28.9.76

ס.ה.כ. ליי	א.ג. ליי	ה.ס.כ.ו. ליי	א.ג. ליי	מחיר יחידה בליי	כמות	יחידת המדה	סוג העבודה	סוג	ס.ה. ס.ד.
ימים - 87 ית' - בנינים 3 קומות									
		10036902	25				דף רכוש כללי		
		10046202	25						
		10,043,557	25						
		14,301,865	-				רכוש לבנייה סוף 2	1	
		24305					מ'כ"מ מ'כ"מ'ק		
		89,660					קבורות שונות סוף 10	2	
		157,827	-						
		10,759,692	-	10153,864	25				
		10,783,227	25						
		1,264,944	16	1,264,404	64		התיקונים סוף 12	3	
		1,585,292	-						
		11,944,894	-	11481,541	92				
		11438206	41						
		22864	41	22843	14				
		23,894	-				הורדת בדיקות 22,840,290, 25	4	
		14,921,000	-	11358,428	44		ס"כ		
		14,093,42	00						
							342.613 - 5% קני אג"ח		
							11,054,991 - סגירות		

[Handwritten signature]

[Handwritten signature]

[Handwritten signature]

"אשטרום" חברה להנדסה בע"מ
 תל-אביב, רחוב צירלסון 4
 טלפון: 443181

רשימת כמויות ומחירים
 ח-ן סופי

2

חשוב
 נבדק
 והערכה ע"י
 ע"י

העבודה: **ימית - 78 י"ח**

מספר
 81/60115/75
 המרכז / החוזח

מספר
 ההזמנה

תאריך
 20.9.76

ס"ה * כ	ס"ה * כ	מחיר יחידה בליי	כמות	יחידת המדה	סוג העבודה	סוג	ס"ה * כ	
							ליי	אג' / ליי
					ימית - 78 י"ח - בנינים 3 קומות			
					(מחירים לאטריל 75 - 343.4 ג"מ)			
					רכוש להבנים			
					ס"כ לפי חוזה לאחר כורחה הנחה	1		2,564,137 -
					חוספה ליסודות לפי דף 3	2		62,424 ²⁵ -102,597 20
					חוספה לנגרות לפי דף 4	3		64345. 92 43405 - -85,015 -
					חוספה עבודות מוזאיקה, סיה וצבע לפי דף 5	4		45,105 ³⁰ -66,360 00
					חוספה עבודות בחצר לפי דף 6	5		202,812 70
					חוספה עבודות אינסטלציה ובניון לפי דף 7	6		54,120 - -105,323 -
					חוספה עבודות הסמל לפי דף 8	7		70,954 - -77,613 -
					ס"כ מבנים העברה לדף 1			10,073,567 ²⁵ 10,201,665 70
					החכרת אח"לויק הח"ל"ק			24305 -
								10046262. 25 10036902. 25

[Handwritten signature]
LENAR
 חברה להנדסה בע"מ

להעברה / סיה

רשימת כמויות ומחירים
8-7 סומי

3

העבודה: יפיה - 78 ימ"

חשוב
והערבה ע"י
נבדק ע"י

מספר
המרכז/החזרה
81/60115/75

מספר
ההזמנה

תאריך

ס.ט. סוג	סוג העבודה	יחידת המדה	כמות	מחיר יחידה בליי	ה ס כ ו ם		ס ה י כ	
					אג'	ליי	אג'	ליי
א. מנסות ליסודות								
(המחירים לפי רשימת מחירי יסוד לחוזה מרצ 1975 מדד פרץ 339.8 נק' הכוללים כבר הורדה של 5%)								
1	הסירה לפלטות יסוד (ד.כ. 1)	מ	122.82	91.-	11,176	62		
2	בטון במלטות יסוד (ד.כ. 1)	-	6.14	746.-	4,580	44		
3	בטון בקמורי יסוד (ד.כ. 2)	-	6.84	1400.-	9,576	-		
4	בטון בקורות יסוד (ד.כ. 2)	-	5.59	1200.-	40,776	-	6,105	
5	ברזל סדמל (ד.כ. 2)	טון	1.61	4430.-	7,152	30	4,287	35
6	קלקר בעובי 2 ס"מ סמם סמם לקורות יסוד ברוחב 20 ס"מ (ד.כ. 2)	מ"מ	807.2	6.-	6,792	36	4,843	20
7	הסכת בטון סמם סמם קיים עם כלונסאות 70% ומבנות של בטון לבורך הקמה המקלט על ידו לפי סכניה בהשריך	מ"מ	29.75	119.-	3,540	29		
8	בטון לנ"ל (ד.כ. 3)	מ	8.41	746.-	6,273	86		
9	ברזל לנ"ל (ד.כ. 3)	טון	0.551	4430.-	2,440	97		
					סה"כ			
					92,291	-	56,426	45
					598	12		
					976	72		
					93,270	20		
					58,024	42		
					5,702	41		
					9,327	-		
					102,597	20		
10	דרכון למדד חוזה אמריל 75-343.4		1.06%					
					539.8			
					סה"כ			
11	חוסמת רפיה לפי חוזה 10%							
					סה"כ העברה לרף 2			

להעברה / סיה

LENAR LTD. לנאר בע"מ

[Handwritten signature and stamp]

רשימת כמויות ומחירים
ח-ן טרמי

"אשטרום" חברה להנדסה בע"מ
תל-אביב, רחוב צירלסון 4
טלפון: 443181

4

חשוב
והערכה ע"י
נבדק ע"י

העבודה: יציאת 78 ימ"

מספר
המרכז/החוזר
81/60115/75

מספר
ההזמנה

תאריך

ס"ה כ"ל	ס"ה אג'	ה ס כ ו ם		מחיר יחידה בל"י	כמות	יחידת המדה	סוג העבודה	סוג	מ.ס. טו.
		לי	אג'						
ג. גגות - (המחירים לפי מדר המורה ולפי רשימות 2,1 של ע בודות נוספות להגדלה)									
		2,260	120						
		11,700	150.-	78		מ"ה	מוטת סרגלים לדלתות כניסה ראשיות (ד.כ. 3)		1
		20,800	100.-	208		מ"ה	מוטת רשתות שני כנפיים בחלונות במדור 100/100 (ד.כ. 3)		2
		11,700	150.-	78		"	כנ"ל אבל במדור 150/107 (ד.כ. 3)		3
		2,130	35						
		5,070	65.-	78		"	התקנת והרכבת מנעולי ביולינור ארוכים בהתאם להוראה ביומן 13 (ד.כ. 3)		4
		25,945	108.-	240.24		מ"ה	התקנת והרכבת סרגולות א"ה סניך בחצר לדירות של קומה א' לפי מרומקול מהאריך 12.11.75 ולפי ד.כ. 3		5
		2,000	500.-	4		מ"ה	סרוק והרכבת מדרס סרגולות בקומה א-ב לפי הוראה ביומן 17 מהאריך 9.4.76 כולל הקובי רגליים		6
		6,240	120.-	52					
		1,140.-	15.-						
		1,560	20.-	78		מ"ה	התקנת והרכבת מנעורי פלסטיק בכל דלת כניסה בהתאם להוראה ביומן 24 מהאריך 19.1.76		7
		63,015					סה"כ העברה לדרך 2		
		23,400							
		64345.92							

אוסף התאמה
מגזר
מ"ה

מ"ה

 מ.ס. LENAR
 לחעברה / ס"ה

רשימת כמויות ומחירים
מ-1 סופי

5

העבודה: **יבית 76 י"ח**

חשוב והערכת ע"י נבדק ע"י

מספר המרכז / החוזה

מספר ההזמנה

תאריך

ס.ס. סוג	סוג העבודה	יחידת המדה	כמות	מחיר יחידה בליי	הסכום		ס.ה.כ. ליי
					אג' ליי	אג' ליי	
	ג. צנברות פוזטיקה. בית וצנבר						
1	חומת סף פוזטיקה במקום של מרפסות בקומה ב.ג, ברחב 26 ס"מ, (לפי ד.כ. 4) לפי דרישה בפרוטוקול מיום 18.11.75 (מעיף 9)	מ"מ	199.42	65.-	12,962.30		
2	חומת מדרגה פוזטיקה בכניסת חדר המדרגות בגלל שינוי אמצעים בכניסת לעבודות פחות בחצר (ד.כ. 4) 1.10x1.016x1.25	מ"מ	13	140.-	1,820.-		
3	טיח שפירץ לבן במקום שליכת + סיוור בתחום החלכי המדרגות לפי הוראה בפרוטוקול מהתריך 12.11.75 (ד.כ. 4) 2m	מ"מ	385.65	31.-	11,895.15	13482.60	
4	חומת לעבודה מנובלה במקום הרשימה (חכמה מסתחים לציפוי בעמיד) לכל יורה	מ"מ	78	40.-	3,120.-		
5	הפרט מחיר להחזקה והתקנת סכונות ענק לכל יורה	מ"מ	78	35.-	2,730.-		
6	חומת עבור שפירץ לחוף בתחום להוראה כיומן 7, מחירים 30.1.76 ברוטוקול מיום 12.11.75 (מעיף 2)	מ"מ	2058.10	5.-	10,290.50	2223	
7	צנבר סופרקריל במקום סיוור רגיל במרפסות לפי ד.כ. 4	מ"מ	1,327.15	10.-	13,271.50	13537.40	
8	צביקה סרגולות מקו בקומה א'	מ"מ	26	100.-	2,600.-		
9	חבירה ועטיים סף פיס פוזטיקה של המרפסות בתחום ליומן 14 מהתריך 19.3.76	מ"מ	46	50.-	2,300.-		
					66,368.80		
					55,105.30		
				לחעברה / ס"ח			
				ס"כ העברה לך 2			

LENAR
מ.מ.מ. מ.מ.מ. מ.מ.מ.

רשימת כמויות ומחירים
 ח-ן סופי

6

העבודה: חשבון והערכה ע"י נבדק ע"י

תאריך: מספר ההזמנה / מספר המרכז/ החוזה

ס.ס. סד.	סוג	סוג העבודה	יחידת המדה	כמות	מחיר יחידה בליי	הסכום		ס.ה.כ. ליי
						אג' ליי	אג' ליי	
		ד. עבודות במגר						
1		קמת קירות סטנדרט יסודים במגר על קומה א' לפי ד.כ. 5	מ"א	212.42	935.-	198,612.70		
2		שכירת רכב סטנדרט מכונית במגר לנתיקה דקלים לפי הוראות ביומן סט" 2 (נסחה) (4 י"כ, כ.ס. לכל חצר) לפי הוראה במרוטוקול ס-12.11.75 (סעיף 1)	במיט	7	600.-	4,200.-		
						<u>202,812.70</u>		
		ה. עבודות אינסט. פנימיות וביוב						
1		שינוי מקום דוד השל כולל חצובות, אינסטלציה, הכנה ווי חליה חרטים י"ה	י"ה	78	280.-	21,840.-	10,920	
2		ביצוע מערכת אספקת גז מרכזית	"	78	305.-	23,790.-	22,698	
3		לפי יומן סט" 7 במאריך 30.1.76 הכנה הוראה לעטייה מערכת גז מרכזית למגר אטמט שמוטל הרצוף בריירה, שכירה ועטייה כחדש 2 1/2 רצוף בכל מרפסות, עטייה חורים במקורות ומקוני טיה עם שליטה בסביב, הכל קומטל	י"ה	78	120.-	9,360.-	8,580	קומבי המטל פצנולוג משה
4		אספקת והרכבה 2 ברוי גיקל ברום למטבח כביסה (במקום מקיים) יומן סט" 25	י"ה	156	40.-	6,240.-		
5		נקוד מרמטות מטבח לצנור מי גשם כולל כמנן נחוש 2° ומקוני בודיאקט במקום זרבוטות	י"ה	78	150.-	11,700.-	9,360	
6		חוטמת לבריכה קומר 80 בעומק 1.25 מ' במקום קומר 60 בעומק 0.75 (1400 - 650)	י"ה	26	750.-	19,500.-		
						<u>92,370.-</u>		
						52,098.-		

להעברה / סיה



רשימת כמויות ומחירים

7

חשבוש והערבה ע"י		מספר המרכז / החוזה		מספר ההזמנה		תאריך		העבודה :	
ס"ה	כ"ג	הסכום	מחיר יחידה	כמות	יחידת	סוג העבודה		סוג	ס"ד
ליי	אג"י	ליי	בליי		המדה				
		52,098		אמצעים		הפטר ע"י אינסט. פנימית ובנייה			
		2,026 -	✓	156		הוספת מחיר לצנורות גיבוי 4" סטנדרט		7	
		3,853 -	✓	13	מ"מ	במקום בטון, לפי ד.כ. 5			
		9,100 -	✓	350	26	סל בהיבור לטובה צירונית כולל		8	
		105,323 -	✓			"פי" אסטט (לפי כולל חלק המלכות)			
		54,126	✓			ס"כ העברה לדף 2			
1. עבודות הסל									
		32,994 -	✓	425	78	לוח הסל חצי אוטומטי "קרוקוץ"		1	
			✓			כולל נתיבים חצי אוטומטיים			
		4,680 -	✓	60	78	הרכבת בנרת הסל עבור קו לדור		2	
			✓			הסל קב שישני בקום הדור כולל			
			✓			הציבה פירות בטון להכנסת הבנרת			
			✓			וחוסט בהתאם ליומן ס"מ 1 מ-26.12.75			
		7,500 -	✓	100	78	הקברת סנורות אסטטית סל לקצרה		3	
		9,360 -	✓	120	78	מתקיר בנד סמל בהתאם להוראה ביומן			
			✓			2 סנורין 26.12.75 (בסמל)			
		6,300 -	✓	250	26	קטיית בק" האורה גוססת בהרפת		4	
		5,174 -	✓	199	26	קומה א" בהתאם להוראה ביומן 16			
			✓			מ-2.4.76, הקבורה כוללת הציבה			
			✓			חוריה בקירות בטון ומקובי גרנדוליס			
			✓			וטית, צנורות וחוטית.			
			✓			179,- x 1.0106 x 1.10			
		3,120 -	✓	60	52	הספקת והרכבת גומי האורה כדוריים		5	
			✓			במקום גיה מנורה רגילית במרפסת			
			✓			קומה ב" ו-ג"			
		50,410							

להעברה / פ"מ

רשימת כסויות ומחירים

8

חשבוש והערבה ע"י		מספר המרכז/ החוזה		מספר ההזמנה		תאריך		העבודה:	
ס"כ	א"י	ס"כ	א"י	מחיר יחידה בליי	כמות	יחידת המדה	סוג העבודה	סוג	מס. סד.
		50.414		222			החבר "החבל"		
							הספקה והרכבה לוחצי מעטון ולוחצי		6
							הדרגות בקומה עליונה מוגבי מים		
							במקום רגילים וכמו כן בכניסת ל		
							לקומה ג', לוחץ הדרגות מוגן מים		
							במקום רגיל		
		2.925 -		45.-	65	מ"מ			
							הספקה והרכבה מקנים מוגבי מים		7
							במקומות קומה ג' לפי הוראות ביומן		
							9 מתאריך 23.4.76		
		910 -		35.-	26	מ"מ			
							הספקה והרכבה גופי תאורה במדר		8
							הדרגות רגם 1509 במקום בית מנורה.		
							המחיר לפי טכניקת מיום 11.12.74		
							(119 לי"א = 245.4 - 289.7 → 141)		
		9.165 -		141.-	65	מ"מ			
							כנ"ל לפי יומן 13 מתאריך 21.5.76		9
							הוחלטו במקלטים ובית 21		
		705 -		141.-	5	"			
							כסוי צנורות חשמל עם חצאי צנורות		10
							אסבסט 6" והיבורט לקיר עם שלום		
							פחה פגולכן וצנוקים עם גבץ מקרילי		
							לבן בריחה להוראות ביומן 26		
		2.600 -		100.-	26	מ"מ			
							מתאריך 25.7.76 בקומה קרקע בלבד ג"מ		
		1.820 -		140.-	13	מ"מ			11
							כנ"ל אבל 12" אסבסט		
							הכנה לכניסת חשמל עם קרקעי ע"י		12
							צנור אסבסט 6" באורך 2 מ"מ פתוח		
							לארון חשמל ראשי להיבור קבל של		
							מב" חשמל וטלפונים כולל הפירה		
							מ"מ העברה לרוך 2		
		3.120		60.-					
		4.160 -		80.-	52	מ"מ			
		77.613 -							
		70.974 -							

לוחץ מתאר
מפאק ל"מ
מ"מ

להעברה / סי"ח

פניאר פנים
PENAR LTD.

רשימת כמויות ומחירים

9

חשוב וחשבו ע"י נבדק ע"י		מספר המרכז / החוזה		מספר החזמנה		תאריך		העבודה:	
ס"ה	כ"ל	הסכום	מחיר יחידה בל"י	כמות	יחידת המדה	סוג העבודה		סוג	ס"ד
עבודות שונות לכל המבנים									
						הכנה דרכי גישה ברוחב 5 מ' ובאורך 250 מ' כולל עב' עמר ועזרה דרך (ד"ח-ן סולכביט) 1.15% x 17.40 יומן 226589 - 8.9.75		1	
		25,000 -	20.-	1250	2m				
						הרחבת דרכי גישה במזרח בו עמדו חומרים ונייד של רמקו ולה בוצעה ע"י דרך דרך גישה א בשלב ראשון (ח-ן סולכביט) יומן 226591 - 26.9.75 (א) עבודות שוטל 955 (1.15% x 90) 502		2	
		6,858 -	103.-	86	מ"ע				
		14,960 -	40.-	374	3m	(ב) הסקת חומר ירי (1.15% x 35) 502			
		48,818 -				מ"ע ק"כ' א"ר"ה - 502			
		84,409 -				למי אטורים ביומנים 226599, 5.3 בצו דרכים במקומות שונים כולל הסקת חומר ואדי בקווי 40-45 מ"ס למי ד.כ. 6 (עבודה בשלב ג' החל מ-15.11.75 ועד 16.11.76) 502		3	
		13,442 -	22.-	611	2m	חובלת מיט להסקת המוננים במקומות 8.8.75 עד 7.11.75 ולמי ד.כ. 5		4	
		35,070 -	420.-	83.5	מ"ע	עבודת סרקטור 955 בעבודות שונות במקומות מ-8.8.75 עד 16.7.76 למי בוראות המקומות, ד.כ. 5 (עבודת ס.ק. במחף מיט, ניקוי טמח וכ"ו) 502		5	
		40,885 -	1030.-	39.5	1000	עבודת אינזסטטור והסקת החומרים הדרושים להקמת בריז ראטי בהתאם לאיטור ביומן 226588		6	
		41,972 -	500.-	1	קומ"	עבודת ס.ס. למי אטור ביומן (226593) יומן 20		7	
		2,800 -	140.-	20					
		116,906							

להעברה / ס"ח

ל"א א"י מ"מ LENAR LTD.

רשימת כמויות ומחירים

10

העבודה:		מספר		מספר		תאריך	
חשוב והערכה ע"י		מספר המרכז/החזרה		ההזמנה			
ס"ט	סוג	ס"ט	סוג	מחיר יחידה בל"י	כמות	יחידה המדה	סוג העבודה
		116,906					צמח צמחים שונים
		✓ 4,600	-	4600.-	1	קוט'	פננה פסון לנרכניה
							9
							הסלום למכון הפקנים עבור בדיקת הזנת מיט על הגבות, לפי הזמנת הפקס
		7,475	-	575.-	11	13	
							10
							הספק והרכבת טנעולי במחון (גבוב) לפי הוראת ביומן ס"ט 4 מ-9.1.76 ולפי ד.ב. 3
		900.-	-	35.-	10	90	
		<u>3,150</u>	-				ס"ט שונים
		<u>157,027</u>	-				
		124,131.-					
							(העברה לרף רכוש)
							11
							הוצאת שטח רצפת בטון בא"ג-88
							$4.46 \times 4.78 = 19.53 \text{ מ}^2$
		(-) 11,721		100.-	117,21	2	2-6 בולט = $19.53 \times 6 = 117,21$
							12
							הוצאת קו הספקת מים 1 1/2"
							מסלול 3 מנ"מ סביב הבנין 3'
							סל"ס (בולט 8" קבוע מים)
		1,22,750.-		1750	93	11	$3500 \times 1.1 = 3850 = 1750 \times 2.18$
		<u>89,660.-</u>					ס"ט (העברה לרף רכוש)

LENAR

4.11.76 תאריך: 11 דף

חשוב התייקרות

הכין: מ. גולדברג

בניית כסרים נרע

חחח: 81/60115/75

מכונה: ימים 78 ימ"ד

מדר בסיס:

חשבות	סכום התייקרות	חשבוניות				התייקרות		מדר הבניה	חודש	
		סכום לתוספת יוקר	החסרות	סכום	מס'	% לאחר החסר 3%	%			
		בסיס הבנייה 1975, 543.4 - 100 בק"								
		מחלף קבוע 1.7.75, 103.1 בק" ללא שקום קיץ, סכום חשב"ש								
		גמר קבוע 1976, לפי פירוט פגורף 2951/כנב/3963								
		<u>1. במיקום המלחמה</u>								
				$103.1 - 100 = 3.1\%$						
				<u>2. במיקום קבוע</u>						
						5.30	ש' קיץ	75	יולי	
						5.70	ש' קיץ		אוגוסט	
						0.91	3.01		ספטמבר	
						3.60	6.60		אוקטובר	
						6.02	9.02		נובמבר	
						6.9	9.89		דצמבר	
						8.15	11.15		ינואר 76	
						9.00	12.00		פברואר	
						10.60	13.09		מרץ	
						19.50	22.50		אפריל	
						21.50	24.54		מאי	
						26.30	29.29		יוני	
						31.54	34.54		יולי	
						33.06	36.06		אוגוסט	
						106.12				
						$10.2\% = 122.45 \times 12$				
						13.296	106.12			
						מתיקונים 5 - 970.000 ש"ח				
						הס"ס 4.25 - 1600 ק				
						סחורה תמ"מ/ק"מ 6.75				
						מתיקונים תמ"מ/מ"מ 3.3%				

LENAR LTD. לואר בנייה

מחיר פגורף

פירוט הארכה זמן הביצוע

הארכה זמן	הסכמה	פירוט קשיים, חוסמות והערות
		1. חלה עבודה
1.7.75	אסור מהנדס המחוז מתאריך 25.7.76	
30.4.76	חוזה.....	2. נוסח הבצוע לפי החוזה 10 חודשים, נדיך בטר
	יזמן 226579	3. <u>ביטול נוספות ביטולות</u> הסכמו בה-ן הסופי טן - 106,374 ל"י
	יזמן 226580	4. עלן העבודות יסודות לפי החוזה - 8% x 9,564,137 ל"י = 765,130
	יזמן 6.2.76/8	5. תקומה הבצוע ליסודות לפי החוזה 90 יום הגדלה היקף היסודות 14% $\frac{106,374}{765,130}$
0.5 חודש		מטן האקמה הזמן 14% x 90 יום
	הכנייה 21.11.75	<u>הוספת עירוב בתפר</u>
1 חודש		א. עבודה נוספת שהסכמה בטן 206,412 ב. מטן הארכה הנדרש
	יזמנים	<u>חוסמות וזמנות</u>
		א. הוספת מרגולות מעץ, מדאיקות, טיה שנירץ, שינויים באינסט" (דודי חשמל) וכו', הסכמו בה-ן נוספי בערך לטן של 600,000
2.5 חודשים		ב. מטן הארכה הנדרשה
4 חודשים		סה"כ הארכה זמן

Handwritten signature/initials

בטר העבודה בהתאם להארכה הנ"ל 30.8.76
שהיא תקומה הבצוע הסופי.

מ.ד. ל.נ.א.ר. ב.י.י.י.
LEVAR LTD.

Handwritten signature

STATE OF TEXAS
COUNTY OF DALLAS

Know all men by these presents, that _____ of the County of _____ State of _____ do hereby certify that _____ of the County of _____ State of _____ is the true and correct owner of the _____ described in the _____ of the County of _____ State of _____ and that the same is subject to a lien in favor of _____ of the County of _____ State of _____ in the amount of _____ Dollars and no part thereof has been paid.

Witness my hand and seal of office this _____ day of _____ 19____.

RECORDED & INDEXED

21

יומן עבודה

מדינת ישראל

משרד השיכון

16.6.76

11.8.76 ונגמר בתאריך

לשבוע המתחיל בתאריך

מספר חוות/הזמנה	שם המחזיק	שם המקום	שם הקבלן	מספר חתום/מס' ישוב/מס' אוב'	מספר זהו	מספר חשבונים:	מס' המפקח
	וואק	וואק	אסטחם	מס' 78	מס' 78	מס' 78	מס' 78

פרטי העבודה:

יום בשבוע	מספר העובדים בשעה												מנהל עבודה	שומר	שועלי ביוט ובקיון					צידר לבניה		
	1	2	3	4	5	6	7	8	9	10	11	12			13	14	כיוצ	נכ"י	נקי		צידרן	מריק
א	26	2	1	4	5	1	2	2	1	4	2	18	2	1	2							25
ב	26	2	1	4	5	1	2	2	1	4	2	18	2	1	2							24
ג	26	2	1	4	5	1	2	2	1	4	2	18	2	1	2							23
ד	26	2	1	4	5	1	2	2	1	4	2	18	2	1	2							22
ה	26	2	1	4	5	1	2	2	1	4	2	18	2	1	2							21
ו	26	2	1	4	5	1	2	2	1	4	2	18	2	1	2							20

עבודות יומיות (רג"ז) - שועלים צידר וחומרים									
יום בשבוע	מקום העבודה	מספר העובדים	מקצוע העובד וסוגו	שעות העבודה לפועל ליום	ס"ח העבודה	חומרים שהשתמשו	ס"ח ח"מ	כמות ח"מ	י"ח
1	2	3	4	5	6	7	8	9	10

אני מודיע האפקט הלא תקיף 955 וקטעי 559
לצורך סיווגי מלאה אצל נכ"י עוקבים לדואל -

הוראות לשנויים			
1	2	3	4

הערות המפקח

שם החותם	שם החותם	שם החותם
המפקח	החיתום בי"כ הקבלן	החיתום ראש הצוות
תאריך	תאריך	תאריך

יומן עבודה

מדינת ישראל

משרד השיכון

לשבוע המתחיל בתאריך

ונגמר בתאריך

9.7.76

9.7.76

20

מס' המסכת	מס' המסך	מס' סתם מס' ישוב מס' אוב		מס' הקבלן	שם המקים	שם אמתו	מס' חית/הזמנה
		מס' סתם זחוי		מס' 06/0	מ/מ	00/0	

פרטי העבודה:

יום בשבוע	יום כנין	חובב	מס' כנין	מס' כנין	מספר העובדים בשעה												
					14	13	12	11	10	9	8	7	6	5	4	3	2
א	24	2	2	2	3	3	4	3	3	2	2	3	2	2	18	2	1
ב	24	2	2	2	3	3	4	3	3	2	2	3	2	2	18	2	1
ג	24	2	2	2	3	3	4	3	3	2	2	3	2	2	18	2	1
ד	24	2	2	2	3	3	4	3	3	2	2	3	2	2	18	2	1
ה	24	2	2	2	3	3	4	3	3	2	2	3	2	2	18	2	1
ו	24	2	2	2	3	3	4	3	3	2	2	3	2	2	18	2	1

חלק ה

חומרים שנשלחו לבדיקה:

תאריך

חלק ד

יחידות שהגיעו לשלב השלום

מבנה מס' קיפה	מס' יחידות	שלב
---------------	------------	-----

חלק ג

עבודות יומיות (רג"ז) - פועלים ציוד וחומרים

יום בשבוע	מקום העבודה	מס' העובדים	מס' העובדים	מס' העובדים	מס' העובדים	מס' העובדים	מס' העובדים	מס' העובדים
1	2	3	4	5	6	7	8	9

חלק ב

הומדים ומריסים שהובאו לשטח

סוג החומר/הפריט	מידה	כמות	סוג החומר/הפריט	מידה	כמות
-----------------	------	------	-----------------	------	------

חלק ז

הוראות לשנויים	גיתו צ"ו ובתאריך	הערות הקבלן	הערות ראש הצוות
1	2	3	4

הערות המפקח

שם התחם _____ חתימת ראש הצוות _____ תאריך _____
 חתימת מפקח השיכון _____ תאריך _____

יומן עבודה

מדינת ישראל

משרד השיכון

4.6.76

ונגמר בתאריך

30.5.76

לשבוע המתחיל בתאריך

15

מס' חוזה/הוזמנה	שם המחוז	שם המקום	מס' מחוז ספ' ישוב ספ' אוכ' ספ' זהו			מס' חוזה/הוזמנה
			מס' חוזה/הוזמנה			
			מס' חוזה/הוזמנה			
מס' חוזה/הוזמנה	שם המחוז	שם המקום	שם הקבלן	מס' חוזה/הוזמנה	מס' חוזה/הוזמנה	

פרטי העבודה:

יום בשבוע	מספר העובדים בשעה																										
	15	16	17	18	19	20	21	22	23	24	25	1	2	3	4	5	6										
א		1	2											20	2	3				3	3	4			4	3	23
ב		1	2											20	2	3				3	3	4			4	3	28
ג		1	2											20	2	3				3	3	4			4	3	28
ד		1	2											20	2	3				3	3	4			4	3	28
ה		1	2											20	2	3				3	3	4			4	3	28
ו																											

חלק ה				חלק ד				עבודות יומיות (רג'י) - סועלים ציוד וחומרים																
חומרים שנשלחו לבדיקה:	מבנה מספר	קומה	מספרי יחידות שלב	מבנה מספר	קומה	מספרי יחידות שלב	יום בשבוע	מיקום העבודה	מספר העובדים	מקצוע העובד וסוגו	שעות העבודה לימם	שם החומר/הפריט	מספר	מיקום	כמות	יום בשבוע	מיקום העבודה	מספר העובדים	מקצוע העובד וסוגו	שעות העבודה לימם	שם החומר/הפריט	מספר	מיקום	כמות
							1	2	3	4	5	6	7	8	9									
							1	2	3	4	5	6	7	8	9									

חלק ו			
הערות ראש הצוות	הערות הקבלן	ניתן ע"י ובתאריך	הוראות לשנויים
4	3	2	1

הערות המפקח

שם החותם	שם החותם	שם החותם
תפקיד	תפקיד	תפקיד
תאריך	תאריך	תאריך

יומן עבודה

מדינת ישראל

משרד השיכון

28.5.76

23.5.76

ונגמר בתאריך

לשבוע המוחל בתאריך

14

מספר חוות/הזמנה	שם המסוף	שם המקום	שם הקבלן	מספר חוות/הזמנה	מספרי המבנים:
	וועד	וא"ח	אטלס		78
מספר חוות/הזמנה	שם המסוף	שם המקום	שם הקבלן	מספר חוות/הזמנה	מספרי המבנים:
	וועד	וא"ח	אטלס		78

פרטי העבודה:

יום בשבוע	מספר העובדים בשעה														מנהל עבודה	סומר	פועלי כיום ונקיון					ציווד לכניה	
	1	2	3	4	5	6	7	8	9	10	11	12	13	14			כ"ב	כ"ג	כ"ד	כ"ה	כ"ו		
א	3	3	28	3	3	4	3	5	4	3	5	4	20	2	3	1	2						
ב	3	3	28	3	3	4	3	5	4	3	5	4	20	2	3	1	2						
ג	3	3	28	3	3	4	3	5	4	3	5	4	20	2	3	1	2						
ד	3	3	28	3	3	4	3	5	4	3	5	4	20	2	3	1	2						
ה	3	3	28	3	3	4	3	5	4	3	5	4	20	2	3	1	2						
ו	3	3	28	3	3	4	3	5	4	3	5	4	20	2	3	1	2						

חלק ה

חומרים שנשלחו לבדיקה:

תאריך

חלק ד

יחידות שהגיעו לשלב השלום

מבנה מספר	קומה	מספרי היחידות	שלב

עבודות יומיות (רג"ז) - פועלים ציווד וחומרים

יום בשבוע	מקום העבודה	מספר העובדים	מקצוע העובד וסוגו	שעות העבודה	שעות העבודה	חומרים שהשתמשו	כמות
1	2	3	4	5	6	7	8
	24	10	מלאך	950	10	מלאך	10
	25	10	מלאך	950	10	מלאך	10
	28	5	מלאך	950	5	מלאך	5

חומרים ופריטים שחובאו לשטח

סוג החומר/הפריט	כמות	סוג החומר/הפריט	כמות

הוראות לשנויים	ניתן צ"י ובתאריך	הערות הקבלן	הערות ראש הצוות
1	2	3	4

הערות המפקח

שם החותם	שם החותם	שם החותם
תפקיד	תפקיד	תפקיד
תאריך	תאריך	תאריך

3963/

מחזור השוכן
 מרכז המידע והשירותים
 מחזור השוכן

דאר נכנס נתקבל בתאריך

24-05-1977

לשירותי ש"ל
 לשירותי ש"ל

אל: מר בלף
 מאת: מי"מ מהנדס המחוז הנגב

12 במאי 1977

הנדון: חוזה 40/60115/75 - 78 יחידות דיור בימית

הנני מעביר לך לוסה בזאת חשבון סופי מאושר ומסוכם עם חברת אשטרום בסך - 11,409,342 ל"י.

היקף החוזה המעודכן להיום מסתכם בסך של - 10,768,000 ל"י.

יש להכין הגדלה לחוזה על סך של - 641,342 ל"י. הגדלה זו מתבטאת על חשובי התיקרויות.

ב ב ר כ ה

 ש. רודניק,
 מ"מ מהנדס מחוז הנגב

העתקים: מר א. שטרן
 מר אביבי
 מר לשם
 מר י. זיידה
 פלנאר בע"מ (2x)

13

יומן עבודה

מדינת ישראל

משרד השיכון

21.5.76

ונגמר בתאריך 21.5.76

לשבוע המבחיל בתאריך

מספר חוזה/הזמנה	שם המוזן	שם המוסד	שם הקבלן	מספר חוזה/הזמנה	מספר חוזה/הזמנה	מספר חוזה/הזמנה
	74/11	מ.א.ל.	מ.א.ל.	מ.א.ל.	מ.א.ל.	מ.א.ל.
מספר חוזה/הזמנה	שם המוזן	שם המוסד	שם הקבלן	מספר חוזה/הזמנה	מספר חוזה/הזמנה	מספר חוזה/הזמנה

פרטי העבודה:

יום בשבוע	מספר העובדים בשעה														מנהל עבודה	שומר	פרטי כיוון ונקיון					צידוד לבניה
	1	2	3	4	5	6	7	8	9	10	11	12	13	14			כיוון	נקי בני	נקי המבני	נקי עבודה		
א	28	3	2	3	3	4	3	2	3	3	3	3	3	3	1	2						
ב	28	3	2	3	3	4	3	2	3	3	3	3	3	3	1	2						
ג	28	3	2	3	3	4	3	2	3	3	3	3	3	3	1	2						
ד	28	3	2	3	3	4	3	2	3	3	3	3	3	3	1	2						
ה	28	3	2	3	3	4	3	2	3	3	3	3	3	3	1	2						
ו	28	3	2	3	3	4	3	2	3	3	3	3	3	3	1	2						

חלק ה		חלק ד		עבודות יומיות (רג"י) - סועלים צידוד וחומרים									
חומרים שנשלחו לבדיקה:	יחידות שהגיעו לשלב השלום	מספר	קובה	מספר	קובה	מספר	קובה	מספר	קובה	מספר	קובה	מספר	קובה

הערות ראש הצוות	הערות הקבלן	ניתן ע"י ובתאריך	הוראות לשנויים
4	3	2	1
<p>מוכיח 3 אומדנים באמצעות אומדן אבני קונסטרוקציה ומוכיח את 3 ב-א/א אומדן האבן - כמו כן מוכיח 2 אומדנים אבן אבן אם 21 אבני קונסטרוקציה אבן</p>			

הערות המפקח

שם החותם	שם החותם	שם החותם
התפקיד	התפקיד	התפקיד
תאריך	תאריך	תאריך

יומן עבודה

מדינת ישראל

משרד השיכון

לשבוע המתחיל בתאריך

ונגמר בתאריך

25.4.76

10

מספר חוזה/חומרה	שם המחזיק	שם המספר	שם הקבלן	מספר מחוז/מס' ישוב, מס' אוב	מספר המבנים:
	נוסף	מחל	אגסיה		78
מספר חוזה/חומרה	שם המספר	שם הקבלן	מספר זהו	מספר חוזה/חומרה	מספר חוזה/חומרה

פרטי העבודה:

יום בשבוע	מספר העובדים בשעה													מנהל עבודה	שומר	שערי ביום ובקיון					ציור לכניה				
	1	2	3	4	5	6	7	8	9	10	11	12	13			14	ביזב	נקי כנ'	נקי המב' רש	צנורן	מריק שור	קומס' רטור			
א	27	3	3	2	3	3	6	3	3	3	3	2	3	10											
ב	27	3	3	2	3	3	6	3	3	3	3	2	3	10											
ג	27	3	3	2	3	3	6	3	3	3	3	2	3	10											
ד	27	3	3	2	3	3	6	3	3	3	3	2	3	10											
ה	27	3	3	2	3	3	6	3	3	3	3	2	3	10											
ו	27	3	3	2	3	3	6	3	3	3	3	2	3	10											

חלק א		חלק ב		עבודות יומיות (רבי') - שערים ציור וחומרים							
יום בשבוע	מקום העבודה	מספר העובדים	מקצוע העובד ומס' חשבון	שעות עב' לשועל ליום	שעות העבודה	חומרים שתשתמשו	מספר קומס'	מספרי יחידות שלב	מבט מספר קומס'	יחידות שהגיעו לשלב השלום	חומרים שנשלחו לבדיקה:
1	2	3	4	5	6	7	8	9			

הוראות לשנויים		ניתן ע"י ובתאריך	הערות הקבלן	הערות ראש הצוות
1	2	3	4	
			6 בקטורי 950 + 2 מטרים 14 ק"מ	
			כא 132 10 141	
			אפיוני צמח אדמה אדגד	
			אדמה. אפי 3 אדגד אדגד	

הערות המפקח

שם החותם	שם החותם	שם החותם
תפקיד	תפקיד	תפקיד
תאריך	תאריך	תאריך

יומן עבודה

מדינת ישראל

משרד השיכון

9-4-76

ונגמר בתאריך

4-4-76

לשכנו המתחיל בתאריך

מספר חזקה/חומת	שם המחו	שם המקום	שם הקבלן	מספר חזקה/חומת	מספר חזקה/חומת	מספר חזקה/חומת	מספר חזקה/חומת
	ינג	י'א'ו	ג'ר'ו'ס	מספר חזקה/חומת	מספר חזקה/חומת	מספר חזקה/חומת	מספר חזקה/חומת
				מספר חזקה/חומת	מספר חזקה/חומת	מספר חזקה/חומת	מספר חזקה/חומת
				מספר חזקה/חומת	מספר חזקה/חומת	מספר חזקה/חומת	מספר חזקה/חומת

פרטי העבודה:

יום בשבוע	מספר העובדים בשעה														מנהל עבודה	שומר	פועלי ביוז ונקיון					צויד לבניה
	1	2	3	4	5	6	7	8	9	10	11	12	13	14			כ"ה	כ"ו	כ"ז	כ"ח	כ"ט	
א	28	3	2	3	4	5	4	3	5	4	3	4	3	4	1	2						
ב	28	3	2	3	4	5	4	3	5	4	3	4	3	4	1	2						
ג	28	3	2	3	4	5	4	3	5	4	3	4	3	4	1	2						
ד	28	3	2	3	4	5	4	3	5	4	3	4	3	4	1	2						
ה	28	3	2	3	4	5	4	3	5	4	3	4	3	4	1	2						
ו	28	3	2	3	4	5	4	3	5	4	3	4	3	4	1	2						

חלק ה		חלק ד		עבודות יומיות ורג'י - פועלים צויד וחומרים											
חומרים שנשלחו לבדיקה:	יחידות שהגיעו לשלב תשלום	יום בשבוע	מקום העבודה	מספר העובדים	מקצוע העובד	שעות העבודה	חומרים שהשתמשו	מספר יחידות	סוג החומר/הפריט	מידה	כמות	מספר יחידות	סוג החומר/הפריט	מידה	כמות
		1	2	3	4	5	6	7			8	9			

הוראות לשנויים	ניחו ע"י ובתאריך	הערות הקבלן	הערות ראש הצוות
1	2	3	4
		א'ו בוקא הפקת פקקי	
		2 פקא'ים קו'ה א + 2	
		פקא'ים קו'ה ב והכ'ל'ן	
		אחד'ם א'ו ג'ני'ם ופ'ני'ם	
		הפקת החזרה, הפ'ל'ה	
		ב'ל'ם ה'א'ם ה'א'ם א'ו'ק'ג	
		ק'ו'ה א, ק'ו'ה ב, ק'ו'ה ג	

הערות המפקח: י' א'ק' א'ג כ'ס'ו'ג א'פ'י ו'א'ר א'כ'ב' צ'ל'ה

שם החותם	שם החותם	שם החותם
המקיד	המקיד	המקיד
תאריך	תאריך	תאריך
26.4.76		

יומן עבודה

מדינת ישראל

משרד השיכון

לשבוע המתחיל בתאריך 15.2.76 ונגמר בתאריך 20.2.76

מספר חרות/חומצה	שם החומר	שם המקום	שם הקבלן	מספר מחזור/מס' ישוב/מס' אוב'	מספרי המכנים:
					78
				מספר זמני	

פרטי עבודה:

יום בשבוע	יום	מספר העובדים בשטח														
		1	2	3	4	5	6	7	8	9	10	11	12	13	14	
א	1	3	3	2	1	7	7	10	3	3	5	3	10	10	1	1
ב	2	3	3	2	1	7	7	10	3	3	5	3	10	10	1	1
ג	3	3	3	2	1	7	7	10	3	3	5	3	10	10	1	1
ד	4	3	3	2	1	7	7	10	3	3	5	3	10	10	1	1
ה	5	3	3	2	1	7	-	10	3	3	5	3	10	10	1	1
ו	6	3	3	2	1	7	-	10	3	3	5	3	10	10	1	1

חלק ה		חלק ד		עבודות יומיות (רג"י) - סועלים ציוד וחומרים														
חומרים שנשלחו לכריקה:	יחידות שהגיעו לשלב השלום	יום בשבוע	מרות העבודה	מספר העובדים	מקצוע העובד וסוגו	שעות העבודה	שעות העבודה	חומרים שהשתמשו	חומר/הפריט	כמות	מרות העבודה	מספר העובדים	מקצוע העובד וסוגו	שעות העבודה	שעות העבודה	חומרים שהשתמשו	חומר/הפריט	כמות
		1	2	3	4	5	6	7			1	2	3	4	5	6	7	

הערות ראש הצוות	הערות הקבלן	ניתן ע"י ובתאריך	הוראות לשנויים
4	3	2	1
	אפקט זי הפקת זי אג		20 קבוצת הפקת זי אג
	81111 קבוצת זי אג		22-1-76 קבוצת זי אג
	זכרון זי אג		19-2-76 קבוצת זי אג

הערות המפקח

שם החומר	שם החומר	שם החומר
תפקיד	תפקיד	תפקיד
תאריך	תאריך	תאריך

PROJECT NO.	DATE	BY	SCALE	SECTION

STATION	DATE	TIME	WIND	TEMP	REL. HUM.	WIND DIR.	WIND S.P.	WIND V.S.P.	WIND G.S.P.	WIND T.S.P.	WIND U.S.P.	WIND D.S.P.	WIND H.S.P.	WIND V.S.P.	WIND G.S.P.	WIND T.S.P.	WIND U.S.P.	WIND D.S.P.	WIND H.S.P.	
1																				
2																				
3																				
4																				
5																				
6																				
7																				
8																				
9																				
10																				

STATION	DATE	TIME	WIND	TEMP	REL. HUM.	WIND DIR.	WIND S.P.	WIND V.S.P.	WIND G.S.P.	WIND T.S.P.	WIND U.S.P.	WIND D.S.P.	WIND H.S.P.

STATION	DATE	TIME	WIND	TEMP	REL. HUM.	WIND DIR.	WIND S.P.	WIND V.S.P.	WIND G.S.P.	WIND T.S.P.	WIND U.S.P.	WIND D.S.P.	WIND H.S.P.

1. The wind speed is recorded in the
 column headed "WIND S.P." and is
 given in miles per hour.
 2. The wind direction is recorded in the
 column headed "WIND DIR." and is
 given in degrees true.

3. The wind velocity is recorded in the
 column headed "WIND V.S.P." and is
 given in feet per second.
 4. The wind gust speed is recorded in the
 column headed "WIND G.S.P." and is
 given in miles per hour.

PLANT INDUSTRY REPORT

No. 1000	Date	Locality	Collector	Plant

No.	CULTURE										Remarks
	1	2	3	4	5	6	7	8	9	10	
1											
2											
3											
4											
5											

CULTURE		CULTURE		CULTURE	
1	2	3	4	5	6

CULTURE		CULTURE	
1	2	3	4

CULTURE		CULTURE	
1	2	3	4

This report was prepared by the Bureau of Plant Industry, U.S. Department of Agriculture, Washington, D.C., on the basis of the material collected by the collector named above. The material was received at the Bureau on the date indicated. The report is published for the information of the public and is not to be construed as an endorsement of the product or the collector.

The material was collected at the locality indicated above. The collector named above is the person who collected the material. The report is published for the information of the public and is not to be construed as an endorsement of the product or the collector.

The material was collected at the locality indicated above. The collector named above is the person who collected the material. The report is published for the information of the public and is not to be construed as an endorsement of the product or the collector.

6-2-26

NAME OF PERSON OR FIRM	ADDRESS	CITY	STATE

NO.	CULTURE	PLANT	SPECIES	VARIETY	CULTURE	MONTHS																	
						1	2	3	4	5	6	7	8	9	10	11	12						
1																							
2																							
3																							
4																							
5																							

NO.	CULTURE	PLANT	SPECIES	VARIETY	CULTURE	MONTHS																	
						1	2	3	4	5	6	7	8	9	10	11	12						
1																							
2																							
3																							
4																							
5																							

NO.	CULTURE	PLANT	SPECIES	VARIETY	CULTURE	MONTHS																	
						1	2	3	4	5	6	7	8	9	10	11	12						
1																							
2																							
3																							
4																							
5																							

NO.	CULTURE	PLANT	SPECIES	VARIETY	CULTURE	MONTHS																	
						1	2	3	4	5	6	7	8	9	10	11	12						
1																							
2																							
3																							
4																							
5																							

PLANT INDUSTRY DIVISION, UNITED STATES DEPARTMENT OF AGRICULTURE, WASHINGTON, D. C.

DATE	INITIALS	REMARKS

נספח פ'ו/מ/מ
מס' 2
הקמת 'אגודת' (ישיבה)
78 י"ח ת"ש.

מס' 4 י"ח ת"ש מס' 174
מס' 2 (המס' 27-28)
מס' 4 י"ח ת"ש מס' 174 - קו"מ - קו"מ - קו"מ

מס' 4 י"ח ת"ש מס' 174
מס' 2 (המס' 27-28)
מס' 4 י"ח ת"ש מס' 174 - קו"מ - קו"מ - קו"מ

מס' 2 י"ח ת"ש מס' 174
מס' 2 (המס' 27-28)
מס' 4 י"ח ת"ש מס' 174 - קו"מ - קו"מ - קו"מ

מס' 4 י"ח ת"ש מס' 174
מס' 2 (המס' 27-28)
מס' 4 י"ח ת"ש מס' 174 - קו"מ - קו"מ - קו"מ

מס' 4 י"ח ת"ש מס' 174
מס' 2 (המס' 27-28)
מס' 4 י"ח ת"ש מס' 174 - קו"מ - קו"מ - קו"מ

קמ"א/ת"פ
מנהל ע"מ

175/2/א

הערה הקבלה

מס' 4 י"ח ת"ש מס' 174
מס' 2 (המס' 27-28)
מס' 4 י"ח ת"ש מס' 174 - קו"מ - קו"מ - קו"מ

מס' 4 י"ח ת"ש מס' 174
מס' 2 (המס' 27-28)
מס' 4 י"ח ת"ש מס' 174 - קו"מ - קו"מ - קו"מ

קמ"א/ת"פ

יומן עבודה

מדינת ישראל

משרד השיכון

№: 226595

24/10/75

ונגמר כהאריך

19/10/75

לשבוע המבחיל כהאריך

מס' התוכנית	מס' חזו' פ"י ישובים אובי	שם המבנה	שם המיקום	שם החזו'	שם המיקום	שם החזו'	מס' חזו' תוכנית
78		סולטאן	שם המבנה	שם המיקום	שם החזו'	שם המיקום	שם החזו'

פרטי עבודה:

יום בשבוע	מספר העובדים בשעה														מחלק
	1	2	3	4	5	6	7	8	9	10	11	12	13	14	
א		16	13	11	5	6						2	3		
ב		16	13	11	5	6						2	3		
ג		16	13	11	5	6						3	—		
ד		16	13	11	5	6						3	—		
ה		16	13	11	5	6						3	—		
ו		16	13	11	5	6						3	—		

חלק ה		חלק ד		עבודות יומיות נרגיות - פרעלים ציוד וחומרים								
חומרים שגשלו לבדיקה	יחידות שהגיעו לשלב השלום	יום בשבוע	מרות העבודה	מספר העובדים	מקצוע העובד וסוגו	שעות העבודה	ש"ה שהשתמשו	חומרים	כמות	יחידה	כמות	יחידה
		1	2	3	4	5	6	7	8	9		
		1	1	1	1	1	1	1	1	1	1	1

הוראות לשגורים		ניתן ע"י ובתאריך	הערות הקבלן	הערות ראש הצוות
1	2	3	4	5
מיקום של יחידת המבנה יחד עם מיקום יחידת המבנה.	23/10/75	הערות הקבלן	הערות ראש הצוות	

הערות המפקח	23/10/75	הערות ראש הצוות
-------------	----------	-----------------

שם החותם	שם החותם	שם החותם
תאריך	תאריך	תאריך

יומן עבודה

מדינת ישראל

משרד השיכון

N: 226594

לשבוע המבחיל בתאריך 12.10.75 ונגמר בתאריך 17.10.75

מספר חרזה/הוספה	שם המאזן	שם המקום	שם הקבלן	מס' מחזורי יישובים/אז' מספר זהוי	מספרי הסכמים
	הנגב	זמנ	אלטלם		78

פרטי עבודה:

יום בשבוע	מספר העובדים כשמה														מנהל עבודה	מס' חרזה/הוספה	מס' חרזה/הוספה	מס' חרזה/הוספה	מס' חרזה/הוספה	מס' חרזה/הוספה	מס' חרזה/הוספה	מס' חרזה/הוספה	מס' חרזה/הוספה	מס' חרזה/הוספה	מס' חרזה/הוספה
	1	2	3	4	5	6	7	8	9	10	11	12	13	14											
א	20	3	9	4	2	4									1										
ב	20	3	9	4	2	4					2	2			1										
ג	20	3	9	4	2	4					2	2			1										
ד	20	3	9	4	2	4									1										
ה	20	3	9	4	2	4					2				1										
ו	20	3	9	4	2	4									1										

חלק ה חלק ד

יום בשבוע	מרות העבודה	מספר העובדים	סקיצה העבודה ופירוט	סוג העבודה	ש"ה העבודה	חומרים שהשתמשו	מידת כמות	מרות העבודה	מספר העובדים	סקיצה העבודה ופירוט	סוג העבודה	ש"ה העבודה	חומרים שהשתמשו	מידת כמות	חומרים שנשלחו לבדיקה
א	10	11	11	11	11	11	11	11	11	11	11	11	11	11	11
ב	11	11	11	11	11	11	11	11	11	11	11	11	11	11	11
ג	11	11	11	11	11	11	11	11	11	11	11	11	11	11	11
ד	11	11	11	11	11	11	11	11	11	11	11	11	11	11	11
ה	11	11	11	11	11	11	11	11	11	11	11	11	11	11	11

הוראות לשנויים	ניתן ע"י ובתאריך	הערות הקבלן	הערות ראש חבנות
1	2	3	4

הערות המפקח

שם החתום	שם החתום	שם החתום	שם החתום
תאריך	תאריך	תאריך	תאריך

יומן עבודה

מדינת ישראל

משרד השיכון

№ 226590

לשבוע המבחיל בתאריך 16-9-75 ונגמר בתאריך 19-9-75

מספר הסביבה	מספר חדר/חומרה	שם המזג	שם המקום	שם החשבון	מספר חזונית/יחידות/אוב' מספר זמני
78		התקן	ויזו	לוינסקי	

78 וב

פרטי עבודה:

יום בשבוע	מספר העובדים בשעה														מנהל עבודה	סוג עבודה	סוג	סוגלי בייבונקיון				צידוד לבניה							
	1	2	3	4	5	6	7	8	9	10	11	12	13	14				ביום	בבוקר	בצהרי	בערב								
א																													
ב																													
ג																													
ד																													
ה																													
ו																													

חלק ה חלק ד

יום בשבוע	מהות העבודה	מספר העובדים	מקצוע העובד וסוגו	שעות העבודה ליום	ס"ה שעות העבודה	חומרים שהשתמשו	מידה	כמות	יחידות שהגיעו לשלב השלום			חומרים שנשלחו לבדיקה	
									מבנה	קומה	מספר יחידות סלב		
א													
ב													
ג													
ד													
ה													
ו													

חומרים ופריטים שהובאו לשטח			
סוג החומר הפריט	מידה	כמות	סוג החומר/הפריט

הוראות לשבועיים		ניתן ע"י ובתאריך	הערות הקבלן	הערות ראש הצוות
1		2	3	4

הערות המפקח

שם החתום	שם החתום	שם החתום
הפקיד	המפקח	המפקח
תאריך	תאריך	תאריך

לשבוע המתחיל בתאריך 31.8.75 ונגמר בתאריך 5.9.75

מספר חוזה/הזמנה	שם המאזן	שם המקום	שם הקבלן	מספר זהו"פ	מס' מחיר/שם יעוץ/שם אוב' מס' מחיר/שם יעוץ/שם אוב'	מספרי המכשירים
	הנציג	ימ"י	אטלנטיק			

78 יום 3 קומות

סרטי עבודה:

יום בשבוע	מספר העובדים בשטח													סך הכל				
	1	2	3	4	5	6	7	8	9	10	11	12	13		14			
א															2	7	2	11
ב															2	7	2	11
ג															2	7	2	11
ד															2	7	2	11
ה															2	8	2	10
ו															2	7	2	10

חלק ה חלק ד

חומרים שנשלחו לבדיקה	יחידות שהגיעו לשלב השלום סגה מספר קומה מספרי יחידות שלב	עבודות יומיות (רג"ז) - פועלים ציוד וחומרים								
		יום בשבוע	מהות העבודה	מספר העובדים	סקציה	מקצוע	שעות העב' שעות העבודה	ש"ה שעות העבודה	חומרים שהשתמשו	מדידה
		1	2	3	4	5	6	7	8	9

יום עבודה של אינסוף אורח דוחלוקים. אחרון תולדות 31.8.75

הקומה 3 עם קומות 3 קומות

6 ואיום של מלאכה משאור שהתקבל עם השלם ואת כ"מ

הוראות לשנויים	ניהול ע"י ובתאריך	הערות הקבלן	הערות ראש הצוות
1			4
2			

1. ניקוי לפני אורח מלאכה בשאור מסך משלח בנינים בקומות בנינים 177, 178

2. יש לבדוק את מלאכה של אורח מסך עם מלאכה של בנינים 177, 178

הערות המפקח

שם החותם	שם החותם	שם החותם
מפקד	מפקד	מפקד
מחיר	מחיר	מחיר

מספר חווה/חומה	שם המאון	שם המקום	שם הקבלן	מס' מחורשי ישוב מס' אובי	מספר המבנים
78	קולור	קולור	אנטלורום		

סרטי עבודה: לא 78 3 קולור

יום בשבוע	מספר העובדים בשעה														סוגלי ביוב ונקיון				גידור לבניה						
	1	2	3	4	5	6	7	8	9	10	11	12	13	14	15	16	17	18		19	20	21	22	23	24
א															1	1	1								
ב															1	1	1								
ג															1	1	1								
ד															1	1	1								
ה															1	1	1								
ו															1	1	1								

עבודות יומיות (רבי"ז) - סועלים ציוד וחומרים							
יום בשבוע	מהות העבודה	מספר העובדים	סקציה העובד וסוגו	שעות העבודה	מ"ה שהשתמשו	חומרים שנסלחו לבדיקה	מכנה מספר קובה מסרי יחידות שלב
א	6 ימי עבודה	9	עבודת	6	אנטלורום	אנטלורום	אנטלורום
ב	וצלחה	8	עבודת	7	אנטלורום	אנטלורום	אנטלורום
ג	במקלור 955	7	עבודת	6	אנטלורום	אנטלורום	אנטלורום
ד	במקלור 955	6	עבודת	5	אנטלורום	אנטלורום	אנטלורום
ה	במקלור 955	5	עבודת	4	אנטלורום	אנטלורום	אנטלורום
ו	במקלור 955	4	עבודת	3	אנטלורום	אנטלורום	אנטלורום

חומרים ופריטים שהובאו לשטח			
סוג החומר הפריט	מ"ה	כמות	סוג החומר/הפריט

הוראות לשנויים	גידור ע"י ובתאריך	הערות הקבלן	הערות ראש הצוות
1	2	3	4

שם החותם	שם החותם	שם החותם
תאריך	תאריך	תאריך

15/8/75

וגנמר בתאריך

10/8/75

לשבוע המתחיל בתאריך

מס' התקן	מס' החשבון	שם המאזר	שם המסך	שם הקבלן	מס' החומר/הזמנה
	מס' החומר/שם יסודות אוב'	קונקרט	וליד	מטקו	

חלק א

78 ו"מ

סרטי עבודה:

יום בשבוע	מספר העובדים בשעה													
	1	2	3	4	5	6	7	8	9	10	11	12	13	14
א		8	4	2										
ב		8	4	2										
ג		8	4	2										
ד		8	4	2										
ה		8	4	2										
ו		8	4	2										

חלק ב

יום בשבוע	עבודות יסודות נר"ג' - סועלים ציור וחומרים						
	1	2	3	4	5	6	7
א							
ב							
ג							
ד							
ה							
ו							

חלק ג

הערות ראש הצוות	הערות הקבלן	ניתן ע"י ובתאריך	הוראות לשנויים
4	3	2	1
	נוכח ביום עסקי ה-14		נעשה לפי אגף הנג' מהלך 3 קולט למספר 226/75 שצ"מ
	בבואות 3 קולט		הנ"ל
	בית 173		הצקת איתרום וצוים צוים איתרום לתכנון
			11.08.75

חלק ד

חלק ה

חלק ו

שם החומר	שם החומר	שם החומר
תפקיד	תפקיד	תפקיד
תאריך	תאריך	תאריך

חלק ז

חלק ח

חלק ט

טיכום דברים מיום 12.11.75 בנושא פרטי גמר 78 יח"ד טכום 16 (2 קומות) - ימים

בשתתפות מ"ה - ד. שרון, מ. בר-הילן (מלנאר, מאומה ונקות)
 ז. דרוקמן, מ. דאובר (אודיכלים)
 ש. יפא (מח" טכנית - השירות)
 ש. גומיה, ר. קופל, מ. רוטר, א. שורקי (בצוע - השירות)

1. כתוצר הקומה הראשונה יש לשבור 7 רצפות באופן לנטיעה וקלים. ב-6 הבתים הנותרים אין לבצע רצפות באופן.
2. בקירות חוץ ללא גרזולית יש לבצע שריץ בגוון לבן שבוור כדוגמת בית-הספר האזורי בשדות. בקירות פנים של חלל המדרגות יבוצע שריץ בג"ל חולם לחוץ.
3. בכניסות לאחד מדרגות בחוץ - שריץ. בצדדים - טיח שליכטה ללא מיננה רשת + סופרקריל בגוון שייקבע ע"י האודיכלים.
4. סתחת למדרגות - סופרקריל בגוון שייקבע ע"י האודיכלים.
5. גליפים ובטון גלוי בחלונות - סופרקריל בגוון אפור כהה. מיננה גלויות באלמנטים חוץ כג"ל.
6. הפרים אומקיים - סופרקריל בגוון שייקבע ע"י ז. דרוקמן.
7. קירות פנים במרפס קומה ג' - שליכטה + סופרקריל. מוזאיקה במעקה המרפס של קומה ג'.
8. מעקה מרפסות הסטבה והטטטה הפליון של קירות המדרגות - סופרקריל לבן.
9. מעקה מרפסות הסלון בקומה ג' - ייקבע ע"י האודיכלים.
10. פרט של מרגולות עץ ינתן ע"י ז. דרוקמן למרפסות קומה ג', ב' וקומת קרקע.
11. במרפס קומה קרקע יורכבו קירות הסתור מ-3 אלמנטים. פרט ינתן ע"י ז. דרוקמן.
12. מעקה סוף מפרופיל ברזל באחד מדרגות. גוונני צבעים ינתנו ע"י האודיכלים, וכן פרט המונחית בקצה המדרגות.
13. דלתות כניסה לרירות - מסורגלות.

המוצא: לכל השתתפים.
 למר י. זיידה.

11.7.75

6.7.75

לשכר המתחיל בתאריך

ונגמר בתאריך

מספר התעודות	מספר המסמך	שם המעביד	שם העובד	שם המעביד	שם המעביד
10000000000000000000	10000000000000000000	התעודות	התעודות	התעודות	התעודות

48 ימים/שבועיים (כ-3 קולות)

מספר עבודה:

יום בשבוע	מספר העובדים בשעה													
	1	2	3	4	5	6	7	8	9	10	11	12	13	14
א	7	11	6											
ב	7	11	6											
ג	7	11	6											
ד	7	11	6											
ה	7	11	6											
ו	7	11	6											

חלק ה		חלק ד		עבודות זמניות (ג'י) - מועלים ציוד וחומרים						
מספר עבודה	שם העובד	שם העבודה	שם העבודה	שם העבודה	שם העבודה	שם העבודה	שם העבודה	שם העבודה	שם העבודה	
1		2		3		4		5		
6		7		8		9		10		

הוראות לשכר עבודה

1. יתרון עבודה

2. תעודת דמי שכר

3. תעודת דמי שכר

4. תעודת דמי שכר

הערות הקבלן

הערות המעביד

מספר התעודות

שם המעביד

שם העובד

תאריך

מספר התעודות

שם המעביד

שם העובד

תאריך

מספר חשבון/הוצאה	שם המספר	שם המספר	שם המספר	שם המספר	שם המספר
מספר חשבון/הוצאה	שם המספר	שם המספר	שם המספר	שם המספר	שם המספר

פרטי עבודה:

יום	מספר חשבון	מספר חשבון	מספר חשבון	מספר חשבון	מספר חשבון	מספר חשבון	מספר חשבון	מספר חשבון	מספר חשבון	מספר העובדים בשבת	
										מספר חשבון	מספר חשבון
א	6	7	4	1							
ב	6	7	4	1							
ג	6	7	4	1							
ד	6	7	4	1							
ה	6	7	4	1							
ו	6	7	4	1							

חלק ב

חלק ג		חלק ד		חלק ה	
מספר חשבון	שם המספר	מספר חשבון	שם המספר	מספר חשבון	שם המספר
מספר חשבון	שם המספר	מספר חשבון	שם המספר	מספר חשבון	שם המספר

חלק ו

חלק ז

חלק ח		חלק ט	
מספר חשבון	שם המספר	מספר חשבון	שם המספר
מספר חשבון	שם המספר	מספר חשבון	שם המספר

חלק י

חלק יא

שם המספר	שם המספר	שם המספר	שם המספר
שם המספר	שם המספר	שם המספר	שם המספר

חלק יב

מספר הרישום: 226583
 מספר המסמך: 27-7-75
 תאריך: 1-8-75
 שם המוסד: **אסמ"ח**
 שם המפקד: **ד"ר**
 שם הממונה: **ד"ר**
 שם המפקח: **ד"ר**
 שם המפקח: **ד"ר**

78

יום בשבוע	מספר העובדים בשעה													
	1	2	3	4	5	6	7	8	9	10	11	12	13	14
א						2	3	1	1					
ב						2	2	1	1					
ג						2	2	1	1					
ד						2	6	1	1					
ה						2	6	1	1					
ו						2	6	1	1					

חלק ה		חלק ז	
חברים ששילחו לבדיקה	יחידות שהגיעו לשלב השלום	עבודות יחידה ורבייה - מועדים ציוד והחברים	
		יום בשבוע	1
		2	3
		4	5
		6	7
		8	9
		10	11
		12	13
		14	15
		16	17
		18	19
		20	21
		22	23
		24	25

לקצור 1 8 שעות ציוד וקליטה
 לקצור 1 9 שעות 11 חברים חומר
 175-176 קטגוריה 1
 175-176 קטגוריה 2

הוראות לשנויים		הערת הקבלן	הערת ראש היחידה
1		3	4
2			
3			
4			

הערת המפקד

שם המפקד: **ד"ר**
 שם הממונה: **ד"ר**
 שם המפקח: **ד"ר**
 שם המפקח: **ד"ר**

מכון התקנים הישראלי

המשרד הראשי: רח' האוניברסיטה 42, תל-אביב 69977, טל' 413151
סניף ירושלים: רח' בג' אוור התעשייה תלפיות, ת"ד 301, טל' 38367
סניף באר שבע: המכון לחקר הנגב, ת"ד 1025, טל' 74841, 72534

מפעיל המכשיר	
מנהל לבניית מכשירי מדידה חדשים	
מס' 1000	
תאריך בדיקה	מס' המכשיר
30-04-1976	
לטיוב	מדידה
לעיון	מדידה
מס' הבדיקה	מס' המכשיר

המחלקה לבנין

תעודה

על

נגב

מס' 83537/מ

מס' א

ביום:

המכשיר מס' 4 תל-הביב

נגב בית מס' 170 בשטח יטיות

בבשר ע"י ג"כ המכון

מידת העברה מס

תוצאות הבדיקה

הנגב הוצג במס' 24 תוצאת בדיקה: 1976-04-06-07

יבש בכל מקום

בזמן הדקת המים המרובים פעלו כסדר

שלמה שרדול
מנהל סניף באר שבע

התקן מס' 1000
מס' אלוטיל
מנהל לבניית מכשירי מדידה-ג"כ
משרד מטרות-ג"כ
באר שבע, 1976-04-23
ר/ט

מס' 182683/מ

1.6.76
העתק

מכון התקנים הישראלי

המשרד הראשי: רח' האוניברסיטה 42, תל-אביב 69977, טל' 413151
סניף ירושלים: רח' גד, אזור התעשייה תלפיות, ת"ד 301, טל' 38367
סניף באר-שבע: המכון לחקר הנגב, ת"ד 1025, טל' 74841, 72534

1000/2

המחלקה לבנין

תעודה

מס א - 81546/טז

על

בדיקת הגפת גב

מומין הבדיקה : חב' אשקרוס - דה' ב' ירוסון 4 תל-אביב. ביום:

החומר לבדיקה : גב בית מס. 171 בימית.

המידום : גבוי ע"י ב"כ הגבון.

מחול הבדיקה : סידת העבודת מים.

תוצאות הבדיקה

הגב חרוץ בשטח 24 שעות בימית 7, 8, 9-04-1976.

בדיקות מס. 2, 1-4 היתה בזיליות מרובה.

בזמן חרוץ הטיב המרובים פעלו בסדר.

11/1

שלמה טלבויל
מנהל סניף באר שבע

הפקו מר שטרן.
מר אלוזגיל.
מנהל תכניה כפרית-כ"ט
משרד שטרן-ד"ב.

באר שבע 20-04-1976
מס/

הערה: תעודה זו מתייחסת לדוגמאות הנבדקות בלבד. הפרטים על הדוגמאות הנם כפי שנמסרו ע"י המזמין או בא"כזו. אין לפרסם תעודה זאת אלא במלואה.

מס/182656

מכון התקנים הישראלי

המשרד הראשי: רח' האוניברסיטה 42, תל-אביב 69977, טל' 413151
סניף ירושלים: רח' בגד, אזור התעשייה תלפיות, ת"ד 301, טל' 38367
סניף באר-שבע: המכון לחקר הנגב, ת"ד 1025, טל' 74841, 72534

המחלקה לבנין

1976-04-30

תעודה

מס' א - 83544/בש

על

נגד

בדיקת

מומין הבדיקה : חברת אסטרוט, רח' צירלסון 4 תל-אביב.

החומר לבדיקה : גב בית מס' 172 בסמך ימית.

המידום : בנזר ע"י ב"כ המכון.

מהות הבדיקה : סידה האבנית פיס.

תוצאות הבדיקה

הנג הדומי בסמך 24 סמך בימית 1976-04-07-08

יש בכל מקום.

בזמן הריק המים המרוזבים פעלו בסדר.

שלמה מנדל
מנהל סניף באר שבע

המקום מר שרון.
מר אלדמיל,
מנהל לבניה כשרית"ב"ט
משרד שרון - ד"ג,
באר שבע, 1976-04-23
רש/

182682/הב

התאחדות הסוחרים והמזכירים

התאחדות הסוחרים והמזכירים הישראלית
מחלקת המסחר והמזכירות
רחוב המלך דוד 10, תל אביב

דו"ח התוצאות

תאריך: 30-12-54

התוצאה

מס' חשבונית: 1000

מס' חשבונית: 1000

התוצאה הכוללת: 1000.00

התוצאה הכוללת: 1000.00

התוצאה הכוללת: 1000.00

התוצאה הכוללת: 1000.00

התוצאה הכוללת

התוצאה הכוללת: 1000.00

התוצאה הכוללת: 1000.00

התוצאה הכוללת: 1000.00

התוצאה הכוללת: 1000.00

התוצאה הכוללת: 1000.00

התוצאה הכוללת: 1000.00

התוצאה הכוללת: 1000.00

התוצאה הכוללת: 1000.00

התוצאה הכוללת: 1000.00

התוצאה הכוללת: 1000.00

התוצאה הכוללת: 1000.00

התוצאה הכוללת: 1000.00

מכון התקנים הישראלי

המשרד הראשי: רח' האוניברסיטה 42, תל-אביב 69977, טל' 413151
סניף ירושלים: רח' ג'ד אזור התעשייה תלפיות, ת"ד 301, טל' 38367
סניף באר-שבע: המכון לחקר הנגב, ת"ד 1025, טל' 74841, 72534

מס' תעודת	30-04-1976
תאריך	
מדיקת	

המחלקה לבנין

תעודה

על

הצפת נג

83542/ש

מס' א

כיום:

מומין הבדיקה: חברת אשדוד, רח' צידלסון 4 תל-אביב.

החומר לבדיקה: נג בית מס' 173 בטסת ימית.

הסידום: בנחיר ע"י ב"כ המכון.

מהות הבדיקה: טידת העברת מים.

תוצאות הבדיקה

נגב הוצף במשך 24 שעות בימינו 1976-04-08-09

יבט בכל מקום.

בזמן הקיץ הטיח המרוזבים פעלו בסדר.

שלמה זלוביל
מנהל סניף באר שבע

העמק ער שטרין.
מר אלואיל.
מנהל לנביה כפזית-ב"כ
משרד אשדוד-ר"ג.
באר שבע, 1976-04-23
18/

182681/תב

1676
העתק

מכון התקנים הישראלי

המשרד הראשי: רח' האוניברסיטה 42, תל-אביב 69977, טל' 413151
סניף ירושלים: רח' גד, אזור התעשייה תלפיות, ת"ד 301, טל' 38367
סניף בארישבע: המכון לחקר הנגב, ת"ד 1025, טל' 74841, 72534

do file

המחלקה לבנין

תעודה

מס' א-83536

מס' א-

על

בדיקת הצפנת גג

כיום:

מוסין הבדיקה: חברה אספרום, רח' צירלסון 4 תל-אביב.

החומר לבדיקה: גג בית מס' 174 ברח' ימית.

המידגם: גנתיוד ע"י ג"כ המכון.

מחול הבדיקה: פירת העברת טיט.

תוצאות הבדיקה

הגב הוצף במשך 24 שעות ניסיון 1976-04-06-07

יבש בכל מקום.

בזמן הריקת המים המיוזבים פעלו בסדר.

שלמה טובול
מנהל ספיף באר שבע.

העתק מר שטרן.
מר אלדאיל,
מנהל לבניה כפרית-ב"ם
משרד שטרן-י"ג
באר שבע, 1976-04-23
ט/ט

מס' 182684/הב

תאריך

הצהרת סיכום

המסמך הזה נכתב על ידי המערכת של השרות המרכזי של הממשלה. המטרה היא להסביר את המצב הכלכלי של המדינה, ואת התוכנית הכלכלית של הממשלה לשנת 1955. המסמך הזה נכתב על ידי המערכת של השרות המרכזי של הממשלה. המטרה היא להסביר את המצב הכלכלי של המדינה, ואת התוכנית הכלכלית של הממשלה לשנת 1955.

תוכן ההצגה

הקדמה

מסמך מס' 100

א

המסמך הזה נכתב על ידי המערכת של השרות המרכזי של הממשלה.

המסמך הזה נכתב על ידי המערכת של השרות המרכזי של הממשלה. המטרה היא להסביר את המצב הכלכלי של המדינה, ואת התוכנית הכלכלית של הממשלה לשנת 1955.

המסמך הזה נכתב על ידי המערכת של השרות המרכזי של הממשלה. המטרה היא להסביר את המצב הכלכלי של המדינה, ואת התוכנית הכלכלית של הממשלה לשנת 1955.

המסמך הזה נכתב על ידי המערכת של השרות המרכזי של הממשלה. המטרה היא להסביר את המצב הכלכלי של המדינה, ואת התוכנית הכלכלית של הממשלה לשנת 1955.

המסמך הזה נכתב על ידי המערכת של השרות המרכזי של הממשלה. המטרה היא להסביר את המצב הכלכלי של המדינה, ואת התוכנית הכלכלית של הממשלה לשנת 1955.

הצגת הנתונים

הנתונים המוצגים כאן הם נתונים ראשוניים, ויש להיזהר בהם.

הנתונים המוצגים כאן הם נתונים ראשוניים, ויש להיזהר בהם.

הנתונים המוצגים כאן הם נתונים ראשוניים, ויש להיזהר בהם.

הנתונים המוצגים כאן הם נתונים ראשוניים, ויש להיזהר בהם.

הנתונים המוצגים כאן הם נתונים ראשוניים, ויש להיזהר בהם.

הנתונים המוצגים כאן הם נתונים ראשוניים, ויש להיזהר בהם.

מכון התקנים הישראלי

המשרד הראשי: רח' האוניברסיטה 42, תל-אביב 69977, טל' 413151
סניף ירושלים: רח' גד, אזור התעשייה תלפיות, ת"ד 301, טל' 38367
סניף באר שבע: המכון לחקר הנגב, ת"ד 1025, טל' 74841, 72534

המחלקה לבנין

תעודה

על

התקן מס' 33

בדיקה

מס' התקן	33
תאריך	1976-04-03
מס' הבדיקה	
מס' התעודה	

מס' א- 83545/83

מומין הבדיקה: חב' המדרום - רח' ב' ירושלים 4 תל-אביב, ביום:

החומר לבדיקה: חב' בית מס' 175 כירסא.

המידום: מנהל ע"י ב"ב המכון.

מהות הבדיקה: סיווג התכנה מס'.

תוצאות הבדיקה

התקן הוצג במספר 34 תחת ביטוי 8,7-04-1976.

יבש בכל מקום.

בזמן הבדיקה הניסוי המוצגים פעלו בסדר.

קלמה סובול
מנהל סניף באר שבע

הצטקו מר שרון,
מר אלואיל,
מנהל לבניה כפרית-ב"ש
משרד שרון-ד"ב.

בחד שבע 20-04-1976
מ/

תעודת פיקוח ופיקוח

התעודת הזאת היא תעודת פיקוח על המכונה המצוינת להלן, והיא ניתנת לבעל המכונה או למי שהורש בזה על ידי השר, ויש להחזיקה בזהירות רבה, והיא תהיה בטוחה כל עוד היא נמצאת בבעלותו של בעל המכונה או של מי שהורש בזה על ידי השר, ויש להחזיקה בזהירות רבה, והיא תהיה בטוחה כל עוד היא נמצאת בבעלותו של בעל המכונה או של מי שהורש בזה על ידי השר.

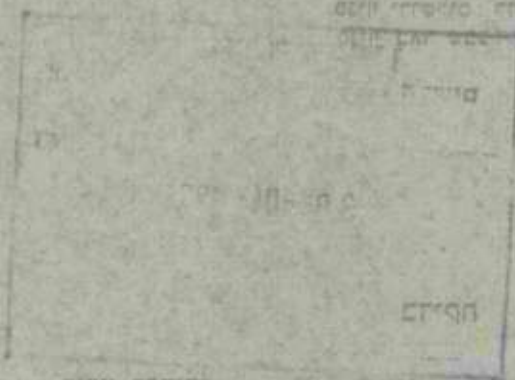

תעודת פיקוח

המכונה

מס' א

מס' ב

- מס' א - תעודת פיקוח על המכונה
- מס' ב - תעודת פיקוח על המכונה
- מס' ג - תעודת פיקוח על המכונה
- מס' ד - תעודת פיקוח על המכונה

תעודת פיקוח

התעודת הזאת היא תעודת פיקוח על המכונה המצוינת להלן, והיא ניתנת לבעל המכונה או למי שהורש בזה על ידי השר, ויש להחזיקה בזהירות רבה, והיא תהיה בטוחה כל עוד היא נמצאת בבעלותו של בעל המכונה או של מי שהורש בזה על ידי השר.

תעודת פיקוח על המכונה
מס' א - תעודת פיקוח על המכונה
מס' ב - תעודת פיקוח על המכונה

מכון התקנים הישראלי

המשרד הראשי: ת"ד 42, תל-אביב 69977, טל' 413151
מנהל: ת"ד 301, טל' 38367
מחלקת בדיקת מכשירים: ת"ד 1025, טל' 74841, 72534

39631

המחלקה לבנין

מס' תעודת בדיקה: 3-0-04-1976

1976-04-03

תעודה

על

הצגת כג

לעיונו של כדיקה

מס' א-83543

מס' א

כיום:

מוסין הבדיקה: חברה אשפא אטמורם, רח' צירלטרן 4 תל-אביב.

החומר לבדיקה: כג בית מס' 176 במסח ימית.

המידגם: בבואר ע"י כ"כ המכרן.

מהות הבדיקה: מידת העברת מים.

תוצאות הבדיקה

הכג הוצף במשך 24 שעות בימינו 1976-04-07-08

יבש במל מקום.

בזמן הריקת המים המרובים פעלו בסדר.

שלמה שובל
מנהל סניף באר שבע

העתק מר ארון.
מר אלואיל,
מנהל לבניה כפרית-כ"ס
פארד המטרן-ג"ג,
באר שבע, 1976-04-23
רש/

מס' 162680/ח

הערה: תעודה זו מתוחסת לדוגמאות הנבדקות בלבד. הפרטים על הדוגמאות הנם כפי שנמסרו ע"י המזמין או בא"כחו אין לפרסם תעודה זאת אלא במלואה.

המנהל הכללי של רשות המבחן מודיע כי תוצאות הבחינה הן כדלקמן:

שם המועמד	מספר הישיבה
מספר הישיבה	שם המועמד
שם המועמד	מספר הישיבה
מספר הישיבה	שם המועמד

תוצאות הבחינה

התוצאה

מספר הישיבה

שם המועמד : מספר הישיבה : תוצאה :

שם המועמד : מספר הישיבה : תוצאה :

שם המועמד : מספר הישיבה : תוצאה :

שם המועמד : מספר הישיבה : תוצאה :

הערות

המועמד שהתקבל לתפקיד יודע כי תפקידו הוא מלאך זמני.

המועמד שהתקבל לתפקיד יודע כי תפקידו הוא מלאך זמני.

המועמד שהתקבל לתפקיד יודע כי תפקידו הוא מלאך זמני.

המועמד שהתקבל לתפקיד יודע כי תפקידו הוא מלאך זמני.

המועמד שהתקבל לתפקיד יודע כי תפקידו הוא מלאך זמני.

המועמד שהתקבל לתפקיד יודע כי תפקידו הוא מלאך זמני.

1.0.76
העתק

מכון התקנים הישראלי

המשרד הראשי: רח' האוניברסיטה 42, תל-אביב 69977, טל' 413151
סניף ירושלים: רח' גד, אזור התעשייה תלפיות, ת"ד 301, טל' 38367
סניף באר-שבע: המכון לחקר הנגב, ת"ד 1025, טל' 74841, 72534

מס' 5110

המחלקה לבנין

מס' 83539/מ

מס' א

תעודה

על

בדיקת הנצפה ב

מומין הבדיקה: חברת אשדוד, רח' צירלטרן 4 תל-אביב.

החומר לבדיקה: בית 177 "ב" בשטח ימית.

המידע: בבתי ע"י ב"כ המכון.

מהות הבדיקה: סידת העברה סים.

תוצאות הבדיקה

הנג הוצג במשך 24 שעות בימיו 1976-04-08-09

יבש בכל מקום.

בזמן הריקת המים המוצבים פעלו בסדר.

שלמה טרובל
מנהל סניף באר שבע

הפיקסור מר טרובל.
מר אלדאיל.
מנהל לבניה המריה-ב"ס
משרד טרובל ג.
באר שבע, 1976-04-23
רש

מס' 182679/חב

הערה: תעודה זו פתיחה לדוגמאות הנבדקות בלבד. הפרטים על הדוגמאות הנם כפי שנמסרו ע"י המזמין או באי-כחו. אין לפרסם תעודה זאת אלא במלואה.

התאחדות הסטודנטים

התאחדות הסטודנטים היא ארגון המייצג את כל הסטודנטים באוניברסיטת תל אביב. מטרתה היא לטובת הסטודנטים בכל הקשור ללימודים, חיי היום יום, ופיקוח על המוסדות האקדמיים. האגודה מנהלת את המועצה לביטחון הסטודנטים, ועוסקת גם במתן שירותי ייעוץ ופיקוח.

התאחדות הסטודנטים

התאחדות

מסמך מס' 100

1952

תאריך: 10.10.52

התאחדות הסטודנטים תל אביב, 10.10.52

התאחדות הסטודנטים תל אביב

התאחדות הסטודנטים תל אביב

התאחדות הסטודנטים תל אביב

התאחדות הסטודנטים

התאחדות הסטודנטים תל אביב

התאחדות הסטודנטים תל אביב

התאחדות הסטודנטים תל אביב

התאחדות הסטודנטים תל אביב

התאחדות הסטודנטים תל אביב

התאחדות הסטודנטים תל אביב

התאחדות הסטודנטים תל אביב

התאחדות הסטודנטים תל אביב

התאחדות הסטודנטים תל אביב

מכון התקנים הישראלי

המשרד הראשי: רח' האוניברסיטה 42, תל-אביב 69977, טל' 413151
סניף ירושלים: רח' גד, אזור התעשייה תלפיות, ת"ד 301, טל' 38367
סניף באר-שבע: המכון לחקר הנגב, ת"ד 1025, טל' 74841, 72534

השירות השיכון
מנהל המשרד לביטחון ובריאות העובדים
משרד העבודה והרווחה
דאר נ"ח
30-04-1976
לשירות
למנהל

המחלקה לבנין

תעודה

על

הצגת נג

בדיקה

מס א- 83540/בש

ביום:

הכרת אשורים רח' צירלסון 4 תל-אביב.

מומין הבדיקה :

נג בית מס' 177 "א" בטוח יפית.

החומר לבדיקה :

גבתי ע"י ב"כ המכון.

הסידוג :

מידת העברת מים.

מהות הבדיקה :

תוצאות הבדיקה

הנג הוצף במשך 24 שעות בימים: 1976-04-8-9

יבש בכל מקום.

בזמן היקת המים המיוזבים פעלו בסדר.

שלמה סובול
מנהל סניף באר שבע

החשן סר שרון.
סר אלואיל.
מנהל לבניה כפוי-ה"מ.
מנצי סארן-ל"ג.
באר שבע, 1976-04-23
רס/

תז/182677

הערה: תעודה זו מתייחסת לדוגמאות הנבדקות בלבד. הפרטים על הדוגמאות הנם כפי שנמסרו ע"י המומין או בא-כחו. אין לפרסם תעודה זאת אלא במלואה.

מכון התקנים הישראלי

המשרד הראשי: רח' האוניברסיטה 42, תל-אביב 69-977, טל' 413151
סניף ירושלים: רח' גד, אזור התעשייה תלפיות, ת"ד 301, טל' 38367
סניף באר-שבע: המכון לחקר הנגב, ת"ד 1025, טל' 74841, 72534

10.5.76

המחלקה לבנין

תעודה

על

בדיקת האמה 11

מט"א - 88333

מומין הבדיקה: **הצרת א אפניום, רח' ב' ירוסלון 4 - תל אביב.** כיום:

החומר לבדיקה: **22 מ"מ 173 בימים.**

המידגם: **נבחר ע"י ב"ב המבנין.**

מהות הבדיקה: **מידת העברה מים.**

תוצאות הבדיקה

הנג הנצף במשך 24 שעות בימים 76-04-08-08

הצרה 5 כמחצה ממצא באזור המרכז

0.20 ± 0.05, מידות 5 ± 10 מ"מ

בזמן זמן זמן מידת העברה מים נמוך.

שלמה מוביל
מנהל סניף באר שבע

באר שבע 76-04-25
נש/

המקום: סניף
טל' ארזת
מבנה לבניה אמת. כמרים ב"מ
משרד משרד דטמ-ג. 1-2

102729/ה

התאחדות הסוחרים והמזכירים

1954
1953
1952
1951
1950
1949
1948
1947
1946
1945
1944
1943
1942
1941
1940
1939
1938
1937
1936
1935
1934
1933
1932
1931
1930
1929
1928
1927
1926
1925
1924
1923
1922
1921
1920
1919
1918
1917
1916
1915
1914
1913
1912
1911
1910
1909
1908
1907
1906
1905
1904
1903
1902
1901
1900
1899
1898
1897
1896
1895
1894
1893
1892
1891
1890
1889
1888
1887
1886
1885
1884
1883
1882
1881
1880
1879
1878
1877
1876
1875
1874
1873
1872
1871
1870
1869
1868
1867
1866
1865
1864
1863
1862
1861
1860
1859
1858
1857
1856
1855
1854
1853
1852
1851
1850
1849
1848
1847
1846
1845
1844
1843
1842
1841
1840
1839
1838
1837
1836
1835
1834
1833
1832
1831
1830
1829
1828
1827
1826
1825
1824
1823
1822
1821
1820
1819
1818
1817
1816
1815
1814
1813
1812
1811
1810
1809
1808
1807
1806
1805
1804
1803
1802
1801
1800

התאחדות הסוחרים והמזכירים

תקנון

1954

שם ותחום פעולה

1. שם התאחדות זו יהיה "התאחדות הסוחרים והמזכירים".

2. תחום פעולה של התאחדות זו יהיה כלל ישראל.

3. מטרת התאחדות זו היא לייצג את הסוחרים והמזכירים.

4. התאחדות זו תהיה חברה בע"מ.

הרכב ההנהלה

ההנהלה של התאחדות זו תהיה מורכבת מ-10 חברים, שיש בהם 5 סוחרים ו-5 מזכירים. ההנהלה תבחר את נשיא התאחדות זו ואת יושב ראש ההנהלה. הנשיא ויושב ראש ההנהלה יכהנו לתקופת כהונה של שנתיים. ההנהלה תבחר גם את כלל החברים בהנהלה.

התאחדות הסוחרים והמזכירים
1954

1954

1953

1952

1951

מכון התקנים הישראלי

המשרד הראשי: רח' האוניברסיטה 42, תל-אביב 69977, טל' 413151
סניף ירושלים: רח' גה אזור התעשייה תלפיות, ת"ד 301, טל' 38367
סניף באר-שבע: המכון לחקר הנגב, ת"ד 1025, טל' 74841, 72534

המחלקה לבנין

תעודה

על

הצגת

מס א - 0.7541/02

30-04-1976

פולר

ל

מוסין הבדיקה : מנ"ל משרד - רח' ג' ירושלים 4 תל-אביב, כיום:

החומר לבדיקה : 22 כיום 00, 178 "א" ביט"מ.

המידגם : 22מח' ע"י ב"כ המכרז.

מחוז הבדיקה : טירת המכרז סי"מ.

תוצאות הבדיקה

הצגת חרטי כנאר 24 שעות ביט"מ 0.8-04-1976.

לבס ככל מקום.

בזמן חרקה המים הניזגים פעלו כסדר.

שלמה מנבול
מנבול סניף באר שבע

העתקו מר שרון.
מר אלואיל.
מנהל לבניה כשרי-ג"ט
משרד מטרן-ר"ג
באר שבע 20-04-1976
מב

הערה: תעודה זו מתייחסת לדוגמאות הנבדקות בלבד. הפרטים על הדוגמאות הנם כפי שנמסרו ע"י המזמין או באי-כוחו אין לפרסם תעודה זאת אלא במלואה.

02/18267

3963

מכון התקנים הישראלי

המשרד הראשי: רח' האוניברסיטה 42, תל-אביב 69977, טל' 413151
סניף ירושלים: רח' גר, אזור התעשייה תלפיות, ת"ד 301, טל' 38367
סניף באר-שבע: המכון לחקר הגב, ת"ד 1025, טל' 2534, 4841

המחלקה לבנין

תעודה על בדיקת בטון

אשראי
אשראי
אשראי
אשראי

מס א - בש/78744

מזמין הבדיקה : מינהל לבניה כפרית, משרד השכון באר-שבע. כיום:

בנין : מבנית במרכז אזורי פ. רפיה. אסמכתא/תיק עזריה מס':

החומר לבדיקה : 10 קוביות בטון. הקבלן:

הדוגמאות הוכנו ע"י : ב"כ המזמין אנטואבאטר העבודה ונמסרו בעום המפקח:

סמות הבדיקה: חוזק בלחץ, בהתאם לתקן ישראלי ת"י 118 מאוגוסט 1970. תנאי הבקרה: 75-11-02

השטח: אשטרום

תוצאות הבדיקה

חוזק בדרש	חוזק בלחץ (קיג לסמ"ר)	תאריך הבדיקה	תאריך הוציאה	שיקעה (דור (אונץ') קוטס (ס"מ))	סוג הבטון הנדרש	חלק המבנה	מס' הבנין	דוגמא מס'	מס'
	362	75-11-06	75-10-09			קורות יסוד	179		1
	484								2
	418								3
	398								4
	415	ממוצע							
	388	75-11-11	75-10-14						5
	405								6
	184	75-11-13	75-10-16						7
	170								8
	170								9
	170								10
	173	ממוצע							

חייב בקנס

מהנדס בנין מהנדס
2. XII. 1975
א. אשור

שלמה טובול
מנהל סניף באר-שבע

באר-שבע 75-11-16
מנ/

העתק: מר שטרן
מנ. אלנאיל
הב. אשטרום.

הערה: תעודה זו מתייחסת לדוגמאות הנבדקות בלבד. הפרטים על הדוגמאות הנם כפי שנמסרו ע"י המזמין או באיכותו. אין למרסם תעודה זאת אלא במלואה.

חנ/470331-179219

STON... (mirrored text)

STON... (mirrored text)

STON... (mirrored text)

STON... (mirrored text)

STON... (mirrored text)

STON... (mirrored text)

STON... (mirrored text)

STON... (mirrored text)

STON... (mirrored text)

STON... (mirrored text)

STON... (mirrored text)

STON... (mirrored text)

STON... (mirrored text)

STON... (mirrored text)

STON... (mirrored text)

STON... (mirrored text)

STON... (mirrored text)

STON... (mirrored text)

STON... (mirrored text)

STON... (mirrored text)

STON... (mirrored text)

STON... (mirrored text)

3963

Alk

הכון התקנים הישראלי

המסד הראשי: רח' האוניברסיטה 42, חלוצים 59977, טל' 413151
 סניף ירושלים: רח' גד, אזור התעשייה חלפית, ת"ד 301, ב"ד 38367
 סניף באר שבע: המכון לחקר הנוב, ח"ד 1025, טל' 74841, 72531

התחלקה לבנין

תעודה זמנית על בדיקת בטון

מס' תעודה: 76745/0

מומין הבדיקה: סינהל לבניה כפרים מסד הסכונ, מחוז הנוב, באר-שבע.
 בנין: מבנים במרכז אזורי פחתות רפיה
 החומר לבדיקה: ס קוביות בטון.
 הדגמאות הוכנו ע"י: ב"כ המומין באתר התבונה ומסרו ביום 75-11-02. המקח:
 מהות הבדיקה: חזק בלחץ. בהתאם לקקו ישראלי ת"י 118 מאוגוסט 1970.
 חוצאות הבדיקה: תנאי הבקרה: המסמך המצוינת

חזק נדרש	חזק בליח (ק"ג לסמ"ר)	תאריך הבדיקה	תאריך ביצוע	שקיעה (כ"ד גיבוי) קונסט. פ"ס	סוג הבטון הנדרש	חלק המבנה	פרטי הבנין	דוגמא מס'	ל מס'
	224 272	75-11-04	75-10-12			פלטה וסמורים ב-	177		1 2
	273 240	75-11-04	75-10-24			קורות יסוד	178		5 6

באר-שבע 75-11-05
 מנ/

העתק:
 מה מנהל
 מה משרד
 מה מ"ב אשדוד

שלמה טובול
 מנהל סניף באר-שבע

הערות: חשודה זו מתייחסת לדגמאות הנבדקות בלבד. הפרטים על הדגמאות הם כפי שנמסרו ע"י המומין או ב"כמו. אין לפרסם תעודה זאת אלא במלואה.
 העתקים: למנהל העיר, למנהל הבנין.
 חג/170221

3963

מכון התקנים הישראלי

המשרד הראשי: רח' האוניברסיטה 42, תל-אביב 69977, טל' 413151
 סניף ירושלים: רח' גד, אזור התעשייה תלפיות, ת"ד 301, טל' 38367
 סניף באר-שבע: המכון לחקר הנגב, ת"ד 1025, טל' 74841, 72534

המחלקה לבנין

תעודה על בדיקת אריחי רצפה מבטון

מס א-בש/78746

מוסין הבדיקה: מינהל לבניה כפרית, משרד השכרן - באר-שבע.
 בנין: מסבים במרכז איזורי בפיתחת רפיה.
 החומר לבדיקה: 5 מרצפות רצפה.
 המדגם יום: במסרו ע"י ב"כ המוסין באתר העבודה, ביום: 1975-11-2.
 מנות הבדיקה: התאמה לדרישות התקן הישראלי ת"י 6 משנת תשליד 1974 לאריחי רצפה מבטון

תוצאות הבדיקה

סדוח

חוק הכפיפה (ניסוחן לסמיר)		שכבת המדרן				שכבת המדרן		עובי כולל (מ"מ)		אורך הצלע (מ"מ)		סבך	
שכבת בטון כלפי מעלה	שכבת המדרן כלפי מעלה	עובי (מ"מ)		תאור	עובי (מ"מ)		עובי (מ"מ)		עובי (מ"מ)		עובי (מ"מ)		
604	478 (1)	8		טרצו לבן	22		200		200		1		
683	364 (2)	8			22		200		200		2		
-	399 (3)	7			22		200		200		3		
דרישות התקן		8			22		200		200		4		
מיני 600		350			22		200		200		5		
שעור השחיקה (מ"מ)				9		22		200		200		6	
ממוצע		(1)	(2)	(3)	-		-		-		7		
1.6		1.7	1.6	1.6	-		-		-		8		
דרישות התקן				-		-		-		-		9	
מכסי מ"מ		מ"מ		מ"מ		מ"מ		מ"מ		מ"מ		10	
2.30		2.00		לבניני צבור		א		-		-		11	
2.50		2.20		למגורים		ב		-		-		12	
2.90		2.60		דרישות מוקטנות		ג		-		-		-	
חבולת צמנס בשכבת המדרן				ק"ג למ"ק		דרישות התקן		דרישות התקן		דרישות התקן		דרישות התקן	
-		-		-		-		15 מיני		199 ± 0.5		2 M	
-		-		-		-		-		299 ± 0.5		3 M	
400 מיני		350 מיני		רגילות עם אגרנט גדול		-		-		399 ± 0.5		4 M	
דרישות התקן				3		0.5		הפרש מירבי במדגם		-		-	
מיני 4				-		-		-		-		-	

שלמה טובול
 מנהל סניף באר-שבע

העתק: מר אלואיל
 מר אשכנז שטון
 חב' אשטרום.

באר שבע 1975-11-27
 מא/

הערה: תעודה זו מתייחסת לדוגמאות הנבדקות בלבד. הפרטים על הדוגמאות הגם כפי שנמסרו ע"י המוסין או בא-כח.
 אין לפרסם תעודה זאת אלא במלואה.

חב/179614

רשימת מחירי יסוד ליחידות

בנפת לחוזה - 300 בתים לשנת 1975

המחירים לפי מדד פרץ 1975 (339.8 נק')

2מ/ח	166.-	צפוי חרסינה סוג א'	1.
ח/יח'	31.-	הספקה והתקנת סבוניה מתרסינה	2.
2מ/ח	61.-	צבע שמן על קירות	3.
ח/יח'	513.-	כנף דלת הזזה בגודל 90-100/2.05	4.
ח/יח'	372.-	חרים גלילה לחלון בגודל 110/90 - כולל ארבוז	5.
ח/יח'	77.-	נקודה חשמל קומפלט	6.
ח/יח'	179.-	נקודה חשמל חיצונית כולל ארמטורה מיוחדת אסופה נגד מי גשם	7.
ח/יח'	139.-	נקודה חשמל למכונה כביסה - קומפלט	8.
ח/יח'	208.-	חבור למכונה כביסה, מים קרים כולל צנור למי דלוחין, קולטן, מכסה וחבור לדלוחין - קומפלט	9.
ח/יח'	1,528.-	התקנת אטלח כ"כ נוסף כולל מיכל הרחה פלסטי עם כל האביזרים הדרושים צנור יציקה 4" וחבור לחת ביקורת כולל גם חישוב בקירות ורצפה קומפלט	10.
ח/יח'	821.-	בור וקב בנפת 2 מ ³ מאלמנטים סרומיים, כולל חפירה בכל סוגי הקרקע פרט לחציבה לפי חכנית שחאוטר ע"י כ"כ מטרת הטכנון כולל אכסה וכל החבורים - קומפלט	11.
ח/יח'	263.-	ממלג בקוטר 60 ס"מ כולל חפירה עד עומק 75 ס"מ קומפלט	12.
ח/מ.פ.	119.-	קרום בקוטר 70 ס"מ עם טבעות בסון ועטיפתם מסביב בחצץ, עד לעומק 12 מ' - כולל מכסה קומפלט	13.
ח/מ.מ.	47.-	הח קוי ביוכ בצנורות בסון לחץ 4" כולל חפירה בכל סוגי קרקע, פרט לחציבה, עד לעומק 75 ס"מ, סתימת ועטיפת צנרים בין הצנורות ומלוי אדמה החפורה בחזרה והידוקה	14.
ח/יח'	125.-	דרגה נוספת מבסון לבית סגורים	15.
ח/מ.א.	139.-	מעקה למדרגות מברזל מקצועי לפי דוגמא שחאוטר, כולל צבע יסוד, פעמיים צבע שמן	16.
ח/יח'	33.-	מסגר לבית עם לוחית אמאיל	17.
2מ/ח	187.-	20 צפוי קירות בקרמיקה	18.
ח/יח'	525.-	הכנת טחח לכזבן אויר כולל נקודת חשמל במעגל נפרד והגדלת לוח החשמל (כולל את סגירת המפה בסדה, הוור יידוש)	19.
ח/מ.א.	138.-	כלונס קוטר 40 ס"מ כולל זיון 5 מוטות בקוטר 14 ס"מ וחיטוק קוטר 6 ס"מ כל 20 ס"מ	20.
ח/סון	4,270.-	ברזל עגול	21.
ח/סון	4,430.-	ברזל מפותל	22.

3מ/ח	1,400.-	בסוף בעמודי יסוד	.23
.מ.א/ח	8.40	חריצים בקירות חוף	.24
3מ/ח	91.-	חפירה למלטות יסוד בעומק עד 1.50 מ'	.25
3מ/ח	140.-	חפירה למלטות יסוד בעומק 2.00 - 1.50 מ'	.26
3מ/ח	163.-	חפירה למלטות יסוד בעומק 2.50 - 2.00 מ'	.27
3מ/ח	104.-	חפירה לקורות יסוד ברוחב 20 ס"מ	.28
2מ/ח	31.-	בסוף רזה בעובי 5 ס"מ מתחת למלטות יסוד	.29
3מ/ח	746.-	בסוף למלטות יסוד	.30
.מ.א/ח	47.-	ארגזי ספן בגובה 15 מ' וברוחב הקורות עם לוחות אסבסט משני הצדדים	.31

נתוחי מחירים לה-ן טרפי ימיה 78

חווה מס' 81/60115/75

סעיף 6/א קלקר בעובי 2 ס"מ מחתת לקורות יסוד (מדד 339.8)

3.60	מחיר החומר
0.90	$= 3מ/י 450.- \times 0.02 \times 0.40$
0.90	(ב) הובלה, פריקה ופחה
5.40	(ג) סידור ותיחון
60	סה"כ
6.-	(ד) רווח והוצאות הקבלן 12%
	סה"כ

המחירים להלן לפי המדד של החווה אפריל 75 (343.4)

סעיף 2/ב רשתות שתי כנפיים במדות 100/100

90.-	(א) נגרות כולל הובלה והרכבה
10.-	1 מ 2 לפי 90.- ל"י =
100.-	(ב) רווח והוצאות הקבלן 12%
	סה"כ

סעיף 3/ב כנ"ל אבל במידות 150/107

135.-	(א) נגרות כולל הובלה והרכבה
15.-	1.50 מ 2 א 90.- ל"י =
150.-	(ב) רווח והוצאות הקבלן 12%
	סה"כ

סעיף 4/ב חוספה למנעולי צילינדר ארוכים

38.-	(א) הפרש במחיר של המנעול
30.-	(ב) הספקה והרכבה
65.-	סה"כ

סעיף 5/ב פרגולות מעץ בקטת הקרקע

48.75	(א) חומר $= 3מ/י 2650.- \times \frac{3מ 0.17}{2.8 \times 3.30}$
48.75	(ב) עבודה + הרכבה
97.50	(ג) רווח והוצאות הקבלן 12%
10.50	סה"כ
108.-	

LENAR

סעיף 1/ג' סף מוזאיקה על המעקה

50.-	א"מ/ר	א	עבודה מוזאיקה כולל ספסורה ולטוש
8.-	א"מ/ר	ב	חומר לנ"ל (מלט לבן, ברזל, אגרגטים)
58.-	א"מ/ר	סה"כ	
7.-	א"מ/ר	ג	רווח והוצאות כלליות א 12%
65.-	א"מ/ר		

בולד

סעיף 3/ג טיח שפריץ לבן במקום שליכט + סייד

12.-	2מ/ר	א	חומר לנ"ל (כולל הובלה)
20.-	2מ/ר	ב	עבודה טיחים (כולל מסים ונסיעות)
6.-	2מ/ר	ג	פיגום (עבודה + פחת)
38.-	2מ/ר	סה"כ	
5.-	2מ/ר	ד	רווח והוצאות הקבלן 12%
43.-	2מ/ר	סה"כ	
12.-	2מ/ר	ה	הורדת עכור שליכט + סייד
31.-	2מ/ר	סה"כ	

סעיף 6/ג חוספה עבור שפריץ לחוץ

4.50	2מ/ר	א	עבודה
0.50	2מ/ר	ב	רווח והוצאות הקבלן 12%
5.-	2מ/ר	סה"כ	

סעיף 7/ג צבע סופרקריל במקום סייד

12.-	2מ/ר	א	עבודה + חומר
1.-	2מ/ר	ב	פיגומים וכלים
1.50	2מ/ר	ג	רווח והוצאות הקבלן 12%
14.50	2מ/ר	ד	הורדת סייד
4.50	2מ/ר		
10.-	2מ/ר	סה"כ	

סעיף 8/ג צביעה פרבולוח מעץ

א) עבודה + רווח, 10 מ 2 x 10.- מ/ר =

~~100.-~~
מ/ר

Wolff

משרד המבחן והמדידה

TEST 1/4 - P. 1/10 - 1/10 - 1/10

- a) $1000 \times 1000 = 1000000$ 1000000
- b) $1000 \times 1000 = 1000000$ 1000000
- c) $1000 \times 1000 = 1000000$ 1000000
- d) $1000 \times 1000 = 1000000$ 1000000

TEST 1/4 - P. 2/10 - 2/10 - 2/10

- a) $1000 \times 1000 = 1000000$ 1000000
- b) $1000 \times 1000 = 1000000$ 1000000
- c) $1000 \times 1000 = 1000000$ 1000000
- d) $1000 \times 1000 = 1000000$ 1000000

TEST 1/4 - P. 3/10 - 3/10 - 3/10

- a) $1000 \times 1000 = 1000000$ 1000000
- b) $1000 \times 1000 = 1000000$ 1000000
- c) $1000 \times 1000 = 1000000$ 1000000

TEST 1/4 - P. 4/10 - 4/10 - 4/10

- a) $1000 \times 1000 = 1000000$ 1000000
- b) $1000 \times 1000 = 1000000$ 1000000
- c) $1000 \times 1000 = 1000000$ 1000000
- d) $1000 \times 1000 = 1000000$ 1000000

TEST 1/4 - P. 5/10 - 5/10 - 5/10

- a) $1000 \times 1000 = 1000000$ 1000000

סעיף 2/ד שבירה רצפות

(א) אשור לפי יומן 2
 (ב) 4 פ.פ. א 120.- ל/יום (כולל מסיס ונסיעות) =
 (ג) שימוש בכלי העבודה (מריצות, איזמילים ומשוריות)
 (ד) רווח והוצאות הקבלן 12%

480.- ל/ביח
 55.- ל/ביח
 65.- ל/ביח
 600.- ל/ביח ✓ *0/2* סה"כ

סעיף 7/ה הפרש מחיר לצנורות אסבסט 4"

לפי ח-ן סופי מאושר מס' חוזה 45/47251/73 - ערוגות
 מדד ינואר 73 (160.4) אושר מחיר של
 עדכון אפריל 75 (343.4)

5.50 ל/מ"א
 6.50 ל/מ"א
 13.- ל/מ"א ✓ *1/2* סה"כ

סעיף 10/ו' - כסוי צנורות השמל עם חזאי צנורות 6" φ

(א) מחיר חזאי צנור 6" φ החוץ לפי מדות
 (ב) הספקת שעלוח עם פיליפסים
 (ג) הרכבת הצנורות
 (ד) רווח והוצאות הקבלן 12%

60.- ל/מ"א
 15.- ל/מ"א
 15.- ל/מ"א
 10.- ל/מ"א
 100.- ל/מ"א ✓ סה"כ

סעיף 11/ז' אבל ב- 12" φ

(א) מחיר הצנור
 (ב) הספקת שעלוח
 (ג) הרכבה
 (ד) רווח והוצאות הקבלן 12%

90.- ל/מ"א
 20.- ל/מ"א
 15.- ל/מ"א
 15.- ל/מ"א
 140.- ל/מ"א ✓ סה"כ

סעיף 12/ח' צנורות 6" בחוץ אדמה לקשר ארון החשמל

(א) מחיר הצנור כולל עבודת הנחה
 (ב) חפירה לג"ל
 (ג) רווח והוצאות הקבלן *12% / 1/2*

~~50.-~~ ל/מ"א *50*
~~12.-~~ ל/מ"א
~~8.-~~ ל/מ"א *8*
~~80.-~~ ל/מ"א *60* סה"כ

מחלקת תכנון וקנייה
 PLENAR

Task 1: ...

- a) ... -0.02 ...
- b) ... -0.05 ...
- c) ...

Task 2: ...

- a) ... 0.01 ...
- b) ... 0.02 ...

Task 3: ...

- a) ... -0.01 ...
- b) ... -0.02 ...
- c) ... -0.03 ...
- d) ... -0.04 ...

Task 4: ...

- a) ... 0.01 ...
- b) ... -0.01 ...
- c) ... -0.02 ...
- d) ... 0.02 ...

Task 5: ...

- a) ... -0.01 ...
- b) ... -0.02 ...
- c) ... -0.03 ...



בחוחי מחירים לה-ן כופי ימיה 78

חודה סס' 81/60115/75

סעיף 6/א קלקר בעובי 2 ס"מ פתוח לקורות יסוד (סדר 339.8)

	(א) מחיר חומר
3.60 ר"מ/ס"א	$0.40 \times 0.02 = 450.-$ ל"י/ס
0.90 ר"מ/ס"א	(ב) הובלה, פריקה ופחה
0.90 ר"מ/ס"א	(ג) טיזור וחיתוך
5.40 ר"מ/ס"א	סה"כ
60 ר"מ/ס"א	(ד) רווח והוצאות הקבלן 12%
6.- ר"מ/ס"א	סה"כ

המחוייט להלן לפי הסדר של החוזה אמריל 75 (343.4)

סעיף 2/ב רשתות שתי כנפיים במרות 100/100

90.- ר"מ/ס"א	(א) נגרות כולל הובלה והרכבה
10.- ר"מ	1 מ 2 לפי 90.- ל"י =
100.- ר"מ/ס"א	(ב) רווח והוצאות הקבלן 12%

סעיף 3/ב כנ"ל אבל במידות 150/107

135.- ר"מ/ס"א	(א) נגרות כולל הובלה והרכבה
15.- ר"מ/ס"א	1.50 מ 2 x 90.- ל"י =
150.- ר"מ/ס"א	(ב) רווח והוצאות הקבלן 12%

סעיף 4/ב חוטפת למנעולי צילינדר ארוכים

35.- ר"מ/יח'	(א) הפרט במחיר של המנעול
30.- ר"מ/יח'	(ב) הספקה והרכבה
65.- ר"מ/יח'	סה"כ

סעיף 5/ב פאנולות מעץ בקטת הקרקע

48.75 ר"מ/2	(א) חומר $0.17 \times 3 = 2550.-$ ר"מ/ס
48.75 ר"מ/2	(ב) עבודה + הרכבה
97.50 ר"מ/2	
10.50 ר"מ/2	(ג) רווח והוצאות הקבלן 12%
108.- ר"מ/2	סה"כ

מחירי חומרים ופחמים

סעיף 1/ג' סף מוזאיקה על המעקה

א"מ/ר 50.-
 א"מ/ר 8.-
 א"מ/ר 58.-
 א"מ/ר 7.-
 א"מ/ר 65.-

א) עבודת מוזאיקה כולל ספסרות ולטוח
 ב) חומר לנ"ל (פלש לבן, ברזל, אגרוטיים)
 סה"כ
 ג) רווח והוצאות כלליות א 12%

סעיף 3/ג' סיה שפריץ לבן במקום שליכט + סיוד

2מ/ר 12.-
 2מ/ר 20.-
 2מ/ר 6.-
 2מ/ר 38.-
 2מ/ר 5.-
 2מ/ר 43.-
 2מ/ר 12.-
 2מ/ר 31.-

א) חומר לנ"ל (כולל הובלה)
 ב) עבודה סייחים (כולל מטיס וגטיעות)
 ג) פיגוס (עבודה + פחת)
 סה"כ
 ד) רווח והוצאות הקבלן 12%
 סה"כ
 ה) הורדת עכור שליכט + סיוד
 סה"כ

סעיף 6/ג' חוכפת עכור שפריץ לחוץ

2מ/ר 4.50
 2מ/ר 0.50
 2מ/ר 5.-

א) עבודה
 ב) רווח והוצאות הקבלן 12%
 סה"כ

סעיף 7/ג' צבע סופרקריל במקום סיוד

2מ/ר 12.-
 2מ/ר 1.-
 2מ/ר 1.50
 2מ/ר 14.50
 2מ/ר 4.50
 2מ/ר 10.-

א) עבודה + חומר
 ב) פיגוסים ובלים
 ג) רווח והוצאות הקבלן 12%
 ד) הורדת סיוד
 סה"כ

סעיף 8/ג' זביקה מרגולות סעץ

א"מ/ר 100.-

א) עבודה + רווח, 10 מ 2 x 10 א"מ/ר =

מ.מ. פלמאר מ.מ. פלמאר מ.מ. פלמאר

SECTION 1: GENERAL INFORMATION

a) [Illegible]	0.00
b) [Illegible]	0.00
c) [Illegible]	0.00
d) [Illegible]	0.00
e) [Illegible]	0.00

SECTION 2: [Illegible]

a) [Illegible]	0.00
b) [Illegible]	0.00
c) [Illegible]	0.00
d) [Illegible]	0.00
e) [Illegible]	0.00
f) [Illegible]	0.00
g) [Illegible]	0.00

SECTION 3: [Illegible]

a) [Illegible]	0.00
b) [Illegible]	0.00
c) [Illegible]	0.00

SECTION 4: [Illegible]

a) [Illegible]	0.00
b) [Illegible]	0.00
c) [Illegible]	0.00
d) [Illegible]	0.00
e) [Illegible]	0.00
f) [Illegible]	0.00
g) [Illegible]	0.00

SECTION 5: [Illegible]

a) [Illegible]	0.00
----------------	------

[Faint diagonal stamp or text]

סעיף 2/7 שבירת רצפות

480.-	ר/בית	(א) אסור לפי יומן 2
55.-	ר/בית	(ב) 4 פ.פ. א - 120. ר/יום (כולל פסים וגסיעות) =
65.-	ר/בית	(ג) שימוש בכלי העבודה (מריצות, איזמילים ומסוריות)
600.-	ר/בית	(ד) רווח והוצאות הקבלן 12%
		סה"כ

סעיף 7/7 המוש סתיר לצנורות אסבסט 4"

6.50	ר/מ"א	לפי ת-ן סומי מאושן מס' חוזה 45/47251/73 - ערוגות
6.50	ר/מ"א	סדר ינואר 75 (160.4) אוסר בחיר של
13.-	ר/מ"א	ערכון אפריל 75 (343.4)
		סה"כ

סעיף 10/1 - כסוי צנורות השטל עם תצאי צנורות 6" φ

60.-	ר/מ"א	(א) מחיר תצאי צנור 6" φ החוך לפי סדרה
15.-	ר/מ"א	(ב) הספקה מעלות עם מיליפסים
15.-	ר/מ"א	(ג) הרכבת הצנורות
10.-	ר/מ"א	(ד) רווח והוצאות הקבלן 12%
100.-	ר/מ"א	סה"כ

סעיף 11/1 אכל ב- 12" φ

90.4	ר/מ"א	(א) מחיר הצנור
20.-	ר/מ"א	(ב) הספקה מעלות
15.-	ר/מ"א	(ג) הרכבה
15.-	ר/מ"א	(ד) רווח והוצאות הקבלן 12%
140.-	ר/מ"א	סה"כ

סעיף 12/1 צנורות 6" בחוך אדמה לקטר ארון החשמל

60.-	ר/מ"א	(א) מחיר הצנור כולל עבודה הנחה
12.-	ר/מ"א	(ב) הפידה לנ"ל
8.-	ר/מ"א	(ג) רווח והוצאות הקבלן
80.-	ר/מ"א	סה"כ

מחירי חומרים ופועלים
תל אביב - יפו
ינואר 1975

נחומי מחירים לה-ן סופי ימיה 78

חוזת מס' 81/60115/75

סעיף 6/א קלקר בעובי 2 ס"מ סתחת לקורות יסוד (מדד 339.8)

	(א) סחיר החומר
א"מ/ר' 3.60	= 30/ר' 450.- x 0.02 x 0.40
א"מ/ר' 0.90	(ב) הובלה, פריקה ופחת
א"מ/ר' 0.90	(ג) סידור והיתוך
א"מ/ר' 5.40	סה"כ
א"מ/ר' 60	(ד) רווח והוצאות הקבלן 12%
א"מ/ר' 5.-	סה"כ

המחירים להלן לפי המדד של החוזת אמריל 75 (343.4)

סעיף 2/ב רשתות שתי כנפיים בפריה 100/100

	(א) נגרות כולל הובלה והרכבה
א"מ/ר' 90.-	= 1 מ 2 לפי 90.- ל"י
ר' 10.-	(ב) רווח והוצאות הקבלן 12%
א"מ/ר' 100.-	

סעיף 3/ב כנ"ל אבל במידות 150/107

	(א) נגרות כולל הובלה והרכבה
א"מ/ר' 135.-	= 1.50 מ 2 x 90.- ר'
א"מ/ר' 15.-	(ב) רווח והוצאות הקבלן 12%
א"מ/ר' 150.-	סה"כ

סעיף 4/ב חוספת למנעולי צילינדר ארוכיים

	(א) הפרש במחיר של המנעול
ר' י"ח 35.-	(ב) הספק והרכבה
ר' י"ח 30.-	
ר' י"ח 55.-	סה"כ

סעיף 5/ב פנוליות סעז בקשת הפרש

	(א) חומר
20/ר' 48.75	= 30/ר' 2650.- x $\frac{30 \cdot 0.17}{2.8 \times 3.30}$
20/ר' 48.75	(ב) עבודה + הרכבה
20/ר' 97.50	
20/ר' 10.50	(ג) רווח והוצאות הקבלן 12%
20/ר' 108.-	סה"כ

מחירי חומרים

סעיף 1/ג' סף מוזאיקה על המעקה

50.- מ"מ/מ"א
 8.- מ"מ/מ"א
 58.- מ"מ/מ"א
 7.- מ"מ/מ"א
 65.- מ"מ/מ"א

א) עבודה מוזאיקה כולל סמנורה ולטוש
 ב) חומר לנ"ל (מלט לבן, ברזל, אגרגטים)
 סה"כ
 ג) רווח והוצאות כלליות א 12%

סעיף 3/ג' טיח שפריץ לבן במקום שליכט + סייד

12.- מ"מ/מ"א
 20.- מ"מ/מ"א
 6.- מ"מ/מ"א
 38.- מ"מ/מ"א
 5.- מ"מ/מ"א
 43.- מ"מ/מ"א
 12.- מ"מ/מ"א
 31.- מ"מ/מ"א

א) חומר לנ"ל (כולל הובלה)
 ב) עבודה טיחים (כולל מטיט ונטיעות)
 ג) פייגוט (עבודה + פחח)
 סה"כ
 ד) רווח והוצאות הקבלן 12%
 סה"כ
 ה) הורדה עבור שליכט + סייד
 סה"כ

סעיף 5/ג' חוספת עבור שפריץ לחוץ

4.50 מ"מ/מ"א
 0.50 מ"מ/מ"א
 5.- מ"מ/מ"א

א) עבודה
 ב) רווח והוצאות הקבלן 12%
 סה"כ

סעיף 7/ג' צבע סופרקריל במקום סייד

12.- מ"מ/מ"א
 1.- מ"מ/מ"א
 1.50 מ"מ/מ"א
 14.50 מ"מ/מ"א
 4.50 מ"מ/מ"א
 10.- מ"מ/מ"א

א) עבודה + חומר
 ב) פייגוטים וכלים
 ג) רווח והוצאות הקבלן 12%
 ד) הורדה סייד
 סה"כ

סעיף 8/ג' צביעה טריבולוח מעץ

100.- מ"מ/מ"א

א) עבודה + רווח, 10 מ"מ x 10.- מ"מ/מ"א

נתוחי מחירים לה-ן סומי ימיה 78

חוזת פס' 81/60115/75

סעיף 6/א קלקר בעובי 2 ס"מ מחמת לקורות יסוד (מדר 339.8)

	א) כחיר החומר
5.60 א"מ/ר	$0.40 \times 0.02 = 450.- \text{ ל"י/ס} =$
0.90 א"מ/ר	ב) הובלה, פריקה ופחה
0.90 א"מ/ר	ג) סינוור והיתוך
5.50 א"מ/ר	סה"כ
50 א"מ/ר	ד) ריזה והוצאות הקבלן 12%
5.- א"מ/ר	סה"כ

המחירים להלן לפי המדר של החזת אמריל 75 (343.4)

סעיף 2/ב רשתות שתי כנפיים במרות 100/100

	א) נגרות כולל הובלה והרכבה
90.- א"מ/ר	$1 \text{ ס} \times 90.- \text{ ל"י} =$
10.- ר	ב) ריזה והוצאות הקבלן 12%
100.- א"מ/ר	

סעיף 3/ב כנ"ל אבל במידות 150/107

	א) נגרות כולל הובלה והרכבה
135.- א"מ/ר	$1.50 \text{ ס} \times 90.- \text{ ר} =$
15.- א"מ/ר	ב) ריזה והוצאות הקבלן 12%
150.- א"מ/ר	סה"כ

סעיף 4/ב חוטפת למנקולי צילינדר ארוכים

	א) הפרט כמחיר של המנקול
35.- א"מ/ר	ב) הסקה והרכבה
30.- א"מ/ר	
65.- א"מ/ר	סה"כ

סעיף 5/ב פנבולות סלז בשפת הפרט

	א) חומר
48.75 א"מ/ר	$0.17 \text{ ס} \times 2550.- \text{ א"מ/ר} =$
48.75 א"מ/ר	2.8×3.30
97.50 א"מ/ר	ב) עבודה + הרכבה
10.50 א"מ/ר	ג) ריזה והוצאות הקבלן 12%
108.- א"מ/ר	סה"כ

מזרע לנאר LEMAR

סעיף 1/ג סף מוזאיקה על המעקה

50.- מ"מ/מ"מ
8.- מ"מ/מ"מ
 58.- מ"מ/מ"מ
7.- מ"מ/מ"מ
65.- מ"מ/מ"מ ✓

א) עבודה מוזאיקה כולל סמנורה ולטוש
 ב) חומר לנ"ל (מלט לבן, ברזל, אגרגטים)
 סה"כ
 ג) רווח והוצאות כלליות א 12%

סעיף 3/ג סיה שפריץ לבן במקום שליבם + סיון

12.- מ"מ/מ"מ
 20.- מ"מ/מ"מ
6.- מ"מ/מ"מ
 38.- מ"מ/מ"מ
5.- מ"מ/מ"מ
 43.- מ"מ/מ"מ
12.- מ"מ/מ"מ
31.- מ"מ/מ"מ ✓

א) חומר לנ"ל (כולל הובלה)
 ב) עבודה טייתים (כולל מסיט ונטיעות)
 ג) פינום (עבודה + פתח)
 סה"כ
 ד) רווח והוצאות הקבלן 12%
 סה"כ
 ה) הורדת עכור שליבם + סיון
 סה"כ

סעיף 5/ג חוספת עכור שפריץ לחוץ

4.50 מ"מ/מ"מ
 0.50 מ"מ/מ"מ
5.- מ"מ/מ"מ ✓

א) עבודה
 ב) רווח והוצאות הקבלן 12%
 סה"כ

סעיף 7/ג צבע סופרמריל במקום סיון

12.- מ"מ/מ"מ
 1.- מ"מ/מ"מ
1.50 מ"מ/מ"מ
 14.50 מ"מ/מ"מ
4.50 מ"מ/מ"מ
10.- מ"מ/מ"מ ✓

א) עבודה + חומר
 ב) פינומים ובלים
 ג) רווח והוצאות הקבלן 12%
 ד) הורדת סיון
 סה"כ

סעיף 8/ג צביעת פרבולות סף

100.- מ"מ/מ"מ ✓

א) עבודה + רווח, 10 מ"מ x 10.- מ"מ/מ"מ =

משרד המבחן
 משרד המבחן
 משרד המבחן

סעיף 2/7 שבירת רצפות

480.-	ר"ב/בית	א) אשור לפי יומן 2
55.-	ר"ב/בית	ב) 4 ט.ט. א - 120.- ר"ב/יוזם (כולל כספים ונסיעות) =
55.-	ר"ב/בית	ג) שימוש בכלי העבודה (מריצות, איזמילים ומשוריות)
600.-	ר"ב/בית	ד) רווח והוצאות הקבלן 12%
<hr/>		סה"כ

סעיף 7/7 המרש פתיר לצנורות אטמסט 4"

6.50	ר"ב/מ"א	לפי ח-ן סופי פאוור סט' הוצה 45/47251/73 - שרורות
6.50	ר"ב/מ"א	מדד ינואר 73 (150.4) אושר פתיר של
13.-	ר"ב/מ"א	ערכון אמריל 75 (343.4)
<hr/>		סה"כ

סעיף 10/1 - כסוי צנורות השטל עם תצאי צנורות 6"

60.-	ר"ב/מ"א	א) סחיר תצאי צנור 6" בתוך לפי סדות
15.-	ר"ב/מ"א	ב) התפקה שעלות עם פיליפסיה
15.-	ר"ב/מ"א	ג) הרכבת הצנורות
10.-	ר"ב/מ"א	ד) רווח והוצאות הקבלן 12%
100.-	ר"ב/מ"א	
<hr/>		סה"כ

סעיף 11/1 אכל ב- 12"

90.4	ר"ב/מ"א	א) סחיר הצנור
20.-	ר"ב/מ"א	ב) התפקה שעלות
15.-	ר"ב/מ"א	ג) הרכבת
15.-	ר"ב/מ"א	ד) רווח והוצאות הקבלן 12%
140.-	ר"ב/מ"א	
<hr/>		סה"כ

סעיף 12/1 צנורות 6" בתוך אדמה לקשר ארון התשטל

60.-	ר"ב/מ"א	א) סחיר הצנור כולל עבודה הנחה
12.-	ר"ב/מ"א	ב) הסירה לנ"ל
8.-	ר"ב/מ"א	ג) רווח והוצאות הקבלן
80.-	ר"ב/מ"א	
<hr/>		סה"כ

PLENAR LTD. ליוואר בע"מ

בחוזי מחירים לה-1 סופי ימיה 78

חוזת פס' 81/60115/78

סעיף 6/א קלקר בקובי 2 ס"פ במתח לקורות יסוד (מדד 339.8)

3.60 ₪/מ"א	א) מחיר החומר = 0.02 x 0.40 x 450. = 3.60
0.90 ₪/מ"א	ב) חובלה, פריקה ופחת
0.90 ₪/מ"א	ג) סידור והיחוד
5.40 ₪/מ"א	סה"כ
60 ₪/מ"א	ד) רווח וחוצאות הקבלן 12%
6.- ₪/מ"א	סה"כ

מחירים לחלן לפי המדד של החוזת מכריל 75 (343.4)

סעיף 2/ב רשתות שתי כנפיים במדד 100/100

90.- ₪/מ"א	א) נגרות כולל חובלה והרכבה = 2x 1 x 90. = 180
10.- ₪	ב) רווח וחוצאות הקבלן 12%
100.- ₪/מ"א	סה"כ

סעיף 3/ב כנ"ל אבל במידות 150/107

135.- ₪/מ"א	א) נגרות כולל חובלה והרכבה = 2x 1.50 x 90. = 270
15.- ₪/מ"א	ב) רווח וחוצאות הקבלן 12%
150.- ₪/מ"א	סה"כ

סעיף 4/ב חוספה למנקולי צילינדר ארוכיים

35.- ₪/מ"א	א) חסר במחיר של המנקול
30.- ₪/מ"א	ב) הסקה והרכבה
55.- ₪/מ"א	סה"כ

סעיף 5/ב פלגוליות סלז בשטח הקרקע

48.75 ₪/מ"א	א) חומר = 2550. x $\frac{3x 0.17}{2.8x 3.30}$
48.75 ₪/מ"א	ב) עבודה + הרכבה
97.50 ₪/מ"א	ג) רווח וחוצאות הקבלן 12%
108.- ₪/מ"א	סה"כ

משרד המבחן והמדידה
משרד המבחן והמדידה

סעיף 1/ג סף מוזאיקה על הסקרה

א"מ/ק 80.-
 א"מ/ק 8.-
 א"מ/ק 58.-
 א"מ/ק 7.-
 א"מ/ק 65.-

א) עבודה מוזאיקה כולל סמכות ולטוש
 ב) חומר לנ"ל (מלט לבן, ברזל, אנרגטיים)
 טה"כ
 ג) רווח והוצאות כלליות א 12%

סעיף 3/ג סיה שפריץ לבן במקום שליכת + סיוד

2מ/ק 12.-
 2מ/ק 20.-
 2מ/ק 5.-
 2מ/ק 36.-
 2מ/ק 5.-
 2מ/ק 45.-
 2מ/ק 12.-
 2מ/ק 31.-

א) חומר לנ"ל (כולל הובלה)
 ב) עבודה טייתים (כולל מים ונסיעות)
 ג) טיגוט (עבודה + טה"כ)
 טה"כ
 ד) רווח והוצאות הקבלן 12%
 טה"כ
 ה) הורדת עכור שליכת + סיוד
 טה"כ

סעיף 5/ג חוספת עכור שפריץ לחוץ

2מ/ק 4.50
 2מ/ק 0.50
 2מ/ק 5.-

א) עבודה
 ב) רווח והוצאות הקבלן 12%
 טה"כ

סעיף 7/ג צבע סופרקריל במקום סיוד

2מ/ק 12.-
 2מ/ק 1.-
 2מ/ק 1.50
 2מ/ק 14.50
 2מ/ק 4.50
 2מ/ק 10.-

א) עבודה + חומר
 ב) טיגומים ובלים
 ג) רווח והוצאות הקבלן 12%
 ד) הורדת סיוד
 טה"כ

סעיף 8/ג צביעה פרבולות סף

א"מ/ק 100.-

א) עבודה + רווח, 10 מ 20 x 10.- א 2מ/ק

מחירי חומרים למוצר בטיח

סעיף 2/ד שבירה רצופה

480.-	ר/ב"ח	א) אשר לפי יומן 2
55.-	ר/ב"ח	ב) 4 פ.ט.א - 120 ר/יומ (כולל פסים רציפים) =
55.-	ר/ב"ח	ג) שימוש בכלי העבודה (כריצות, איזמילים ומטוריות)
500.-	ר/ב"ח	ד) רווח והוצאות הקבלן 12%
		סה"כ

סעיף 7/ה הפרש מהיר לצנורות הסכס 4"

6.50	ר/מ"א	לפי ה-ין סומי מאושר סס' חוזה 45/47251/73 - ערוגות
6.50	ר/מ"א	ערך ינואר 73 (160.4) אשר מהיר של
13.-	ר/מ"א	ערכון אפריל 75 (343.4)
		סה"כ

סעיף 10/ו - כמותי צנורות הסל עם חצאי צנורות 6"

60.-	ר/מ"א	א) מהיר חצאי צנור 6" בחור לפי מדידה
15.-	ר/מ"א	ב) הספקת שקלות עם פיליפסיה
15.-	ר/מ"א	ג) הרכבת הצנורות
10.-	ר/מ"א	ד) רווח והוצאות הקבלן 12%
100.-	ר/מ"א	סה"כ

סעיף 11/ז - אכל כ- 12"

90.4	ר/מ"א	א) מהיר הצנור
20.-	ר/מ"א	ב) הספקת שקלות
15.-	ר/מ"א	ג) הרכבת
15.-	ר/מ"א	ד) רווח והוצאות הקבלן 12%
140.-	ר/מ"א	סה"כ

סעיף 12/ח - צנורות 6" בחור אדמה לקטר ארון הסל

50.-	ר/מ"א	א) מהיר הצנור כולל עבודה הנחה
12.-	ר/מ"א	ב) השירה לג"ל
8.-	ר/מ"א	ג) רווח והוצאות הקבלן
80.-	ר/מ"א	סה"כ

מחירי עבודה
למטר ב"ח

1/3 קבלה - נאמן

בתים מספר 179 - 170

תקבלן "אסטרום"

ב ל י

- לשייף שיש בקצוות , ניקוי פנלים מסביב . ארונוח חשמל -
- סחימה כבל חשמל חדר מדרגות , ניקוי שמשות מצבע . ספוג
- בארגזי תריס . מאדרי ארון מטבח צריך להיות גם הפנימי .
- חריטת חלולות . סחימה קונזולים בכיסורים . אביעה דלתות למטה
- הרכבת פרופילים לדלתות בגררות למסילה העליונה .
- חדר מדרגות - ליטוש מוזאיקה באדרי מדרגות . שיפוטף המוזאיקה בקופסאות
- ביקורת אמבטיה וביה שימוש . וסרינות להתאים והתאמת מנעולים .
- מטבח - חלון מטבח - לעשות לפי הפרט . ניקוי מוזאיקה במרפסות .
- חיזוק פרגולות לתומכים למעלה . אסלות לחזק .
- קומה ג' - להתאים דלתות ותריסים למרפסת סלון להזזה ולסגירה .
- הוספת סרגלים לרשתות באדרי שינה .

התאמת מנעולים

12-8-76
פיקוח
[Signature]

בית מספר 170 הקבלן - "אטארוס"

דירה מספר 2

- מריסת מטבח - דלת מריסת מטבח - לצבוע מחדש .
- אמבטיה - להחליף חגאי תריסנות מימין ליד האמבטיה .
- חוד מס' 1 - להוסיף סרגל בחלון רשת ימין .
- חוד מס' 2 - לצבוע דלת ושני אריגי תריס , החלפת אריגי תריס שמאלי .
- חוד מס' 3 - חיקון מנקול הדלת .
- סלון - לצבוע מכסה אריגי תריס . חזרה אלמא מפתן דלת וטרינה . התאמת הוטריונה למגירה לצבוע דלתות הוטריונה בצבע אחיד .
- דלת כניסה - לצבוע עם משקוף .

דירה מספר 1

- חוד מס' 2 - החלפת רשת שני כנפיים .
- סלון - סרגל בין כנפיים חלון רשת . חסרה מטילת תריס ימני , שמאלי לחיקון , אסטמאקסטסטסטסטסט

דירה מס' 3

- מטבח - להחליף תחתית מגירה . החלפת שיש שמאלי , חסרה רשת בקערה , לצבוע דלת מטבח .
- אמבטיה - הנמכת קופסאח ביקורה .
- בית שימוש - הנמכת קופסאח ביקורה .
- סלון - להוסיף סרגל בכנפיים רשת .

דירה מספר 4

- מטבח - להחליף הוחיות של מגירות . להחליף שיש שמאלי .
- בית שימוש - אסלה רופסת .
- פינת אוכל - החלפת מריצפות .
- סלון - סרגל בכנף שמאל רשת .

דירה מספר 6

- מטבח - סיווד מריסת מטבח , לצבוע דלת מטבח .
- אמבטיה - אמבטיה פגומה בקיץ
- חוד מס' 1 - חיקון גבע בדלת .

סלון

- החלפת דלת תריס מריסת .

הא' ה' ה' ה'
 12-8-76
 (מריסת)
 76

11/10/11

11/10/11

- 11/10/11 - [illegible]
- 11/10/11 - [illegible]
- 11/10/11 - [illegible]
- 11/10/11 - [illegible]
- 11/10/11 - [illegible]
- 11/10/11 - [illegible]
- 11/10/11 - [illegible]

11/10/11

- 11/10/11 - [illegible]
- 11/10/11 - [illegible]
- 11/10/11 - [illegible]
- 11/10/11 - [illegible]
- 11/10/11 - [illegible]
- 11/10/11 - [illegible]
- 11/10/11 - [illegible]

11/10/11

- 11/10/11 - [illegible]
- 11/10/11 - [illegible]
- 11/10/11 - [illegible]
- 11/10/11 - [illegible]

11/10/11

- 11/10/11 - [illegible]
- 11/10/11 - [illegible]
- 11/10/11 - [illegible]

11/10/11

- 11/10/11 - [illegible]

11/10/11
11/10/11
11/10/11

דירה מספר 1

- מטבח י' - להחליף תחתיה מברז.
- חדר מספר 2 - התאמת משקוף אלומיניום.
- סלון - להוסיף טרץ בחלונות וטריצה , דלתות וטריצה עקומות.

דירה מספר 2

- מטבח - להחליף תחתיות מבירות.
- אמבטיה - סיווד.
- חדר מספר 2 - אינן דלת.
- חדר מספר 3 - לבבוע דלת.
- סלון - תקרה משובצת.

דירה מספר 3

- מינה אוכל - סיווד.
- חדר מספר 1 - מכסה לקופסאות השמל.
- סריסת סלון - חימוך השט פרגולה מימין . סמיטה פרוזורים בפרגולות.

דירה מספר 4

- סלון - ^{3/5} פלוצה - צבע וסיווד . להחליף שלב ראשון במריס .
- אמבטיה - אמבטיה מנוסה מימין .

התקנת
האמבטיה
בחדר
הסלון

מספר 128-76
12/8

Page 1
12/15/54

1. Introduction

The purpose of this study is to determine the effect of the independent variable on the dependent variable. The study was conducted over a period of six months. The results of the study are as follows:

2. Methodology

The study was conducted using a quantitative research design. The data was collected through a series of experiments. The results of the study are as follows:

3. Results

The results of the study show that there is a significant positive correlation between the independent variable and the dependent variable. The data indicates that as the independent variable increases, the dependent variable also increases.

4. Conclusion

In conclusion, the study has shown that the independent variable has a significant effect on the dependent variable. The results of the study are consistent with the hypothesis.

Page 1 of 1
12/15/54

Section 1

10/10/1950

Section 2

The first part of the report deals with the general situation of the country. It is noted that the economy is still in a state of depression and that the government is facing a serious financial crisis. The report also mentions that the population is suffering from a lack of food and clothing, and that the government is unable to provide for their basic needs. It is suggested that the government should take immediate steps to improve the situation, such as by increasing production and reducing government expenditure.

Section 3

The second part of the report deals with the political situation. It is noted that the government is still in a state of instability and that there is a lack of confidence in the leadership. The report also mentions that there are a number of political groups and parties that are active in the country, and that they are all vying for power. It is suggested that the government should take steps to stabilize the political situation, such as by holding free and fair elections and by ensuring that the government is accountable to the people.

Section 4

The third part of the report deals with the social situation. It is noted that there is a high level of unemployment and that many people are living in poverty. The report also mentions that there is a lack of social services and that the government is unable to provide for the basic needs of the population. It is suggested that the government should take steps to improve the social situation, such as by creating jobs and by providing social services.

10/10/1950
10/10/1950
10/10/1950

1955

Handwritten notes at the top of the page, possibly describing the context of the drawing.

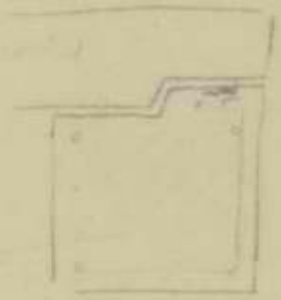

Handwritten text next to the diagram, possibly a label or description.

Handwritten notes at the bottom of the page, possibly providing further details or instructions related to the drawing.

התאחדות

10/9/75

176 = 170 172, 174, 175, 176
 176 - 170 = 6 172, 174, 175, 176
 176 - 170 = 6 172, 174, 175, 176

התאחדות 179

התאחדות

התאחדות 179
 התאחדות 179
 התאחדות 179

התאחדות 179
 התאחדות 179
 התאחדות 179

~~התאחדות 179~~
~~התאחדות 179~~

התאחדות 179
 התאחדות 179

1119175

התאחדות הסטודנטים
 ע"ש מ. א. ג. 173

270 173 170 173

נסכה ל'א/א
16/9/75

קבלה; /א/א

8-7 (3-111)

170 - 173 - 179
התקן ה-33 - 33 - 173 - 179
התקן ה-33 - 33 - 173 - 179

2-7 (2-111)
קבלה; /א/א

קבלה; /א/א
קבלה; /א/א

17/9/75

173 - 179
התקן ה-33 - 33 - 173 - 179
התקן ה-33 - 33 - 173 - 179

21/9/75

קבלה; /א/א
קבלה; /א/א

חישוב כסויות

5 97 תכין

197 תאריך

שם העבודה: מ"ח - 78

מס' העבודה: מס' תכנית מס'

מ"ח - 78		3/1 ק"ח - מס' 6	
	בנק מ"ח		לכ"ק - מס' 21.11.75
✓ 4	מס' 226584		מ/ה מס' 6
✓ 6	585		3.16 + 501 = 8.17
✓ 6	586	26/ 8.17	212.76
✓ 6	587		
✓ 6	588		
✓ 6	589		
✓ 5	590		
✓ 6	591		
✓ 6	592		
✓ 12	593	3/ 2.80	8.40
✓ 6	594		0
✓ 6	595		11.40
✓ 6	597	26 11.40	296.40
✓ 81	מס' 30136		
✓ 2/ 1.25	מס' 83.5		
	בנק מ"ח		
✓ 11.3	מס' 226581		
✓ 4	מס' 226587		
✓ 82	מס' 589		
✓ 1	מס' 591		
✓ 1.25	מס' 593		
✓ 2.25	מס' 595		
✓ 2.25	מס' 596		
✓ 3.25	מס' 600		
✓ 2.75	מס' 7.5.76		
✓ 2	מס' 26.3.76		
✓ 2.50	מס' 30.4.76		
✓ 1.25	מס' 7.5.76		
✓ 1.25	מס' 7.5.76		
✓ 1.50	מס' 18.6.76		
✓ 2.50	מס' 25.6.76		
✓ 0.25	מס' 16.7.76		
✓ 4076	39.50		

מס' 11, 14, 12, 18, 21
מס' 11, 14, 12, 18, 21
מס' 11, 14, 12, 18, 21

מס' 11, 14, 12, 18, 21

חישוב כמויות

הכין 6.97

תאריך

197

תכנית מס' _____

מס' העבודה _____

שם העבודה _____

78 מ"ל

<p>30.49 13/ 1.22 <u>483.57</u> m²</p>	<p>ט"ח סכר 2 חצו 2 חצו 6.05 + (2 x 4.54) + (3.75 x 2) + (4.54 - 1.22 + 4.54) = 30.49.</p> <p>6.05 x 1.05 = 6.05 4.54 x 1.15 = 5.22 (4.54 + 1.05) x 2 = 11.18 3.75 x 1.05 x 2 = 7.88</p>	<p>45 40 90 - 5.30 <u>20.00</u> 5.00 <u>150.00</u> 129.00 5.00 <u>134.00</u></p>	<p>חומר ארץ סכר 2 חצו 226599 מ"ל 15.11.75 10.11.75 16.1.76</p>
<p>6.05 1.05 = 6.35 2/ 4.54 1.15 = 10.44 2/ 4.54 1.05 = 9.53 3.75 2/ 1.05 = 7.88 13/ 34.20 <u>444.6</u> m²</p>	<p>ט"ח סכר 2 חצו, חז"א</p>	<p>645 - 1222 - <u>577</u></p>	<p>226595 מ"ל 294 - 226596 - 927 -</p>

[Handwritten Signature]
 ENGINEERING LINEAR LTD.
 מר

מכון התקנים הישראלי

המשרד הראשי: רח' האוניברסיטה 42, תל-אביב 69977, טל' 413151
 סניף ירושלים: רח' גז, אזור התעשייה הלבנה, ת"ד 301, טל' 38367
 סניף באר-שבע: המכון לחקר הנגב, ת"ד 1035, טל' 74841, 72534



נציבות מס הכנסה
 מס' מס' כ"ד
 מס מסלוליים
 בעד שירותים
 מס' 25000000

האוצר
 מס חצי שולם
 מס' חשבוני 114/9

סך גמל - ש"ח

העתק

182657 חשבון מס'

תאריך 1570-04-28

לכבוד

מיום הזמנה מס'

אש"מ

שם המזמין

פירסון ז

תוה מס'

נתמאכ"ב

ליי	אני	פרטים	תעודה	
			מס'	מיום
			83541 / ע	1576-04-28
		<p>מס' 500</p> <p>מס' 170 / 141</p> <p>(חש"מ אלוהי - ק' הלכה)</p> <p>י"ג - 78</p> <p>א"מ</p> <p>10/22</p>		
500		סך הכל	ליי	סולם ע"ח סך
		בעת החשלומו וא לצ"ח את מספר החשבון	קבלה מס'	תאריך

מכון התקנים הישראלי

המשרד הראשי: רח' האוניברסיטה 42, תל-אביב 69977, טל' 413151
 סניף ירושלים: רח' גד, אזור התעשייה תלסיות, ת"ד 301, טל' 38367
 סניף באר-שבע: המכון לחקר הנגב, ת"ד 1025, טל' 74841, 72534



נציבות מט' חכנסה
 סטור מניכוי
 מט' משלומים
 כעד שירותים
 מט' 4502827

האוצר
 מט' חסי שולם
 מט' השפור 134/9

סך ג' א' י' 1000

העתק

חשבון מט' 182729

תאריך 26.04.97
 הזמנה מט' מיום
 שם המומין
 חווה מט'

לכבוד
 ח' א' ב' ג'
 ד' ה' ו' ז'
 ח' ט' י' י"א

ליי	אנ'	פרטים	העודה	
			מיום	מט'
500	-	צדדי הציקה הצבה - ג' א' אלה מל (ועם ג' א' אלה מל)	26.04.97	53538/26
500	-	סך הכל		

י.א.ת. 87
 חתום
 10/4/97

בעת התשלום נא לציין את מספר החשבון

שולם ע"ח סך ליי
 תאריך קבלה מט'

כסות התקנים הישראלי

המשרד הראשי: רח' האוניברסיטה 42, תל-אביב 69977, טל' 413151
 סניף ירושלים: רח' גד, אזור התעשייה תלפיות, ת"ד 301, טל' 38367
 סניף באר-שבע: המכון לחקר הנגב, ת"ד 1025, טל' 74841, 72534



נציבות מס הכנסה
 שטח מרכזי
 מס מסלולים
 בעד שירותים
 מס' 450287
 המוצר
 מס חש' שולם
 מס' המסור 114/9

סוף האו-סמ

העתק

חשבון מס' 182656

תאריך 1976-04-20
 הזמנה מס' מיום
 שם המזמין
 חוזה מס' L

לכבוד
 מ.א.א.מ.מ.
 מ.א.א.מ.מ.
 מ.א.א.מ.מ.

ל"י	אני	פרטים	תעודה	
			מס'	מיום
500		קבלת הצעת מחיר מס' 182656/מ (מס' 114/9)	182656/מ	1976-04-20
500		סך הכל	שולם ע"ח סך ל"י	חאריך קבלה מס'

ימ"ר 88
 חתום
 10/22

בעת החשולם נא לציין את מספר החשבון

מכון התקנים הישראלי

המשרד הראשי: רח' האוניברסיטה 42, תל-אביב 69977, טל' 413151
 סניף ירושלים: רח' גד, אזור התעשייה תלפיות, ת"ד-301, טל' 38367
 סניף באר-שבע: המכון לחקר הנגב, ת"ד 1025, טל' 74841, 72534



נציבות מט' חכנסה
 מס'ר מניכוד
 מט' התשלומים
 כער שירותים
 4502827
 תאריך
 מט' הש' שלם
 מט' התסודי 1149

מ.י. ה.ל. - ש.כ.מ.

העתק

חשבון מט' 182655

תאריך 1976-04-20
 הומנה מט' מיום
 שם המזמין
 חוזה מט'

לכבוד
 מ.י. ה.ל. - ש.כ.מ.
 מ.י. 3/10/80
 מ.י. - א.י.א.

ליי	אנ'	פרטים	תעודה	
			מיום	מט'
500	-	מ.י. ה.ל. - ש.כ.מ. מט' 175 בי.י.א.	1976-04-20	83545
(ח.י.א. - ק.י.א. - ק.י.א.)				
<p>מ.י. ה.ל. - ש.כ.מ.</p> <p>מ.י. ה.ל. - ש.כ.מ.</p> <p>מ.י. ה.ל. - ש.כ.מ.</p>				
500	-	סך הכל	שולם ע"ח סך	לי.י.א. - ש.כ.מ.
בעת התשלום נא לציין את מספר החשבון			תאריך	קבלה מט'

מכון התקנים הישראלי

המשרד הראשי: רח' האוניברסיטה 42, תל-אביב 69977, טל' 413151
 סניף ירושלים: רח' גד, אזור התעשייה תלפיות, ת"ד-301, טל' 38367
 סניף באר-שבע: המכון לחקר הנגב, ת"ד 1025, טל' 74841, 72534



ציינות מס הכנסה
 מס' מניבוי
 מס מסלולים
 כעד שירותים
 מס' 4502827

הארצות
 מס חסי סולם
 מס' התשור 114/9

מס' חשבונית: 182679

העתק

חשבונית מס'

תאריך: 23-04-1976

לכבוד

מסלול 4
 ציוד 4
 חשבונית מס'

הזמנה מס' מיום

שם המזמין

חווה מס' L

ליי	אנ'	פ ר ט י מ	ת ע ו ד ה	
			מס'	מיום
			83533	23-04-1976
500		מחיר הרכיב ה-10 10'177 "א" פסלול יחיד (מחיר ללא מע"מ)		
500		סך הכל		
		שולם ע"ח סך	קבלה מס'	

מחיר 88
 סוף 22

בעת החשבות נא לציין את מספר החשבון

זכרון התקנים הישראלי

המשרד הראשי: רח' האוניברסיטה 42, תל-אביב 69977, טל' 413151
 סניף ירושלים: רח' גד, אזור התעשייה תלפיות, ת"ד 301, טל' 38367
 סניף באר-שבע: המסון לחקר הנגב, ת"ד 1025, טל' 74841, 72534



נציבות מס הכנסה
 מספר מכוני
 מס החשבוניות
 בעד שירותים
 מס' 4500027
 הוציא
 מס ח"ש שולם
 כ"ה תמוז תשמ"ז 1349

מס' חשבונית - 182677

העתק

חשבון מס' 182677

תאריך 23-04-76

לכבוד

הזמנה מס' מיום

שם המזמין

תוזה מס'

מל' א.ש.מ.ה

בנימין י

תל-אביב

ליי	אנ'	פ ר ט י מ	ת ע ו ר ד ה	
			מס'	מיום
500	-	<p>שירותי תחזוקה של מכונה מס' 182677</p> <p>(מחיר נמוך לטובת הלקוח)</p> <p>מיום 23-04-76</p> <p>מס' חשבונית - 182677</p>	83540 - / צ"ע	1976-04-29
500	-	סך הכל	ליי	שולם ע"ח סך
		במת החשלוט נא לציין את מספר החשבון	קבלה מס'	תאריך

מכון התקנים הישראלי

המשרד הראשי: רח' האוניברסיטה 42, תל-אביב 69977, טל' 413151
 סניף ירושלים: רח' גד, אזור התעשייה תלמיות, ת"ד 301, טל' 38367
 סניף באר-שבע: המכון לחקר הנגב, ת"ד 1025, טל' 74841, 72534



נציבות מס הכנסה
 מסור מכוון
 מס מחשבים
 בנק שיתופי
 4502827
 מס' 114/9

מסמך 84000-10

העתק

חשבון מס' 064213

תאריך 17-05-1976

לכבוד

הזמנה מס' _____
 שם המזמין _____
 חוזה מס' _____

מס' 1000000000
 1000000000
 1000000000

ליי	אני	פרטים	תעודה	
			מס'	מיום
			1000000000	17-05-1976
78		מלוי בקורת סקופוליה הטון המכין הנל יוליה (מחלקי וטלפון מ'וליה לקוד)		
78		סך הכל		
		שולם ע"ח סך _____ ליי		
		תאריך _____ קבלה מס' _____		

מס' 78
 10/22

מס' 1000000000

משרד השיכון

אגף לבניה כפרית -

מס' 3963 / 216

תאריך: 21.8.44

אל: הרב משה ג'א

מא: אהרן שולמ

הנדון: ח-1 סוף מס 16 בקומה
48 י"מ' 3 / 1 י"מ' 1

16 רצ"ב הננו מעבירים אליך/כס השכונ-אלקי/מומי פס'

לעבודה בקומה 48 י"מ' 3

במשק / מושב י"מ' 1

למי חוזה 40/6015/45 הקבלן איסטרק

על סך 811398428.44

הערות:

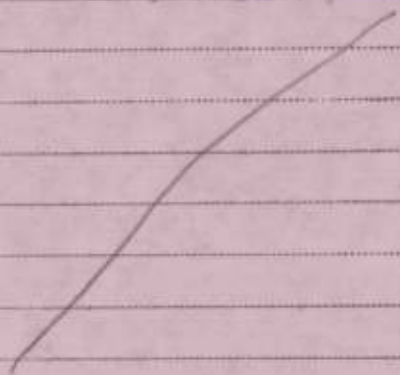

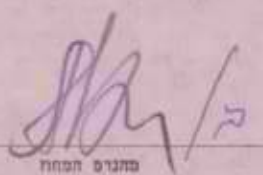
מהנדס המחוז

לוטס: 41/1000-ח/1

העתק:

מהנדס אזור הדרום יס"נ

הקבלן איסטרק

מדינת ישראל

3963

אל: מר בלף
מאת: מ"מ מהנדס המחוז הנגב

תאריך: 12 במאי 1977

מספר:

הנדון: חוזה 40/60115/75 - 78 יחידות דיור בימיה

הנני מעביר לך לוטה בזאת חשבון סופי מאושר ומסוכס עם חברת אשטרום בסך - 11,409,342. ל"י.

היקף החוזה המעודכן להיום מסתכם בסך של - 10,768,000. ל"י.

יש להכין הגדלה לחוזה על סך של - 641,342. ל"י. הגדלה זו מתבססת על חשובי התיקרויות.

בברכה,

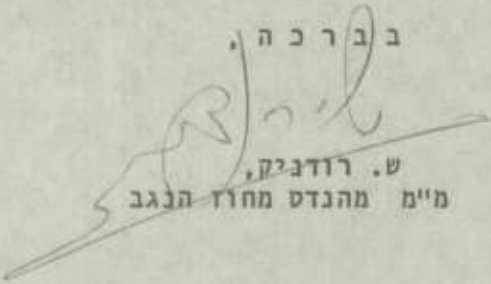
ש. רודניק,
מ"מ מהנדס מחוז הנגב

העתקים: מר א. שטרן
מר אביבי
מר לשם
מר י. זיידה
פלנאר בע"מ (2x)

1944

1944

1944

1944

1944

1944

1944

1944

1944

1944

1944

1944

18.11.76

1491/76

לכבוד
משרד השכון,
אגף לבניה כפרים מחוז הנגב,
בנין מרכז הנגב,
באר - שבע,

א.ג.א

הנדון: חשבון ופי לחוזה 81/60115/75
הקמת 8 יח" דיור בימיה - 3 קומות

רצוף בזה חשבון סוגי הכולל חישובי כמויות ונתוחי מחירים
לחוזה הנ"ל בסך של - 11,921,000 ל"י.

נודה לכם על בדיקה חשבון ואישורו.

בכבוד רב,
א.ג.א

"אסטרום" חברה להנדסה בע"מ

גג/גס

רשימת כמויות ומחירים
 א-1 סוגי

1

העבודה: יפיה - 78 יח' - 3 קומות

חשוב
 נבדק
 והערכה ע"י
 ע"י

תאריך 28.9.76

מספר
 81/60115/75
 המרכז/החזוה

מספר
 ההזמנה

ס.ה.כ. ליי	א.ג.	הסכום		סחיר יחידה בל"י	כמות	יחידת המדה	סוג העבודה	סוג	ס.ס. ט.
		ליי	א.ג.						
יפיה - 57 יח' - בניינים 3 קומות									
דף רכוש כללי									
		10036902.25							
		10046212.25							
		10013.18							
		10000000.00							
		21305.00					רכוש למבנים סוף 2		1
		39.660.00					מחירי חק"ק		
		157.827.00					עבודות שונות סוף 10		2
		10,359,692.00		10153864.25					
		10,163,227.25							
		1268949.16		1264104.64			התיקונים סוף 12		3
		11,207,696.00							
		11,944,894.00		11421541.92			10044142 - פ"ח		
		11,432,206.41							
		22,864.41		22843.14			הורדת בדיקות 0,2%		4
		23,894.00					סה"כ		
		11,921,000.00		113984818.44					
		11,409,344.00							

[Handwritten signature]

[Handwritten signature]
 LENAR LTD.

[Handwritten signature]
 31.7.76

למענה / ס"ח

רשימת כמויות ומחירים
ח-ן סופי

"אשטרום" חברה להנדסה בע"מ
תל-אביב, רחוב צירלסון 4
טלפון: 443181

חשוב
והערכה ע"י
נבדק ע"י

העבודה: **ימיה - 78 יח"**

מספר
המרכז / החוזה
81/60115/75

מספר
ההזמנה

תאריך
28.9.76

ס.ה.כ. ליי	א.ג. ליי	ה.ס.כ.ס. ליי	א.ג. ליי	מחיר יחידה בליי	כמות	יחידת המדה	סוג העבודה	סוג	ס.ס. סד.
							ימיה - 78 יח" - בנינים 3 קומות		
							(מחירים לאפריל 75 - 343,4 נק")		
							רכוש לפבנים		
							סה"כ לפי חוזה לאחר הורדת הנחה	1	
		9,564,137	-						
		62,727	25						
		102,597	20				חוספת ליטודות לפי דף 3	א2	
		64345	92						
		43,485					חוספת לנגרות לפי דף 4	ב3	
		83,015	-						
		45,405	30				חוספת עבודות מוזאיקה, טיח וצבע לפי דף 5	ג4	
		66,368	80						
		202,812	70				חוספת עבודות בחצר לפי דף 6	ד5	
		54,126	-				חוספת עבודות אינסטלציה וביוב לפי דף 7	ה6	
		105,323							
		70,954	-				חוספת עבודות חשמל לפי דף 8	ו7	
		77,613							
		10,073,187	25				סה"כ המבנים העברה לדף 1		
		10,201,865	70						
		27,805	-				הצג מח'רוק חל'ז'ק ס"ה		
		10047172							
		10046262	25						
		10036902	25						

[Handwritten Signature]
LENAR LTD.

להעברה / סיה

[Handwritten Signature]

רשימת כמויות ומחירים
ה-ן סומי

"אשטרום" חברה להנדסה בע"מ
תל-אביב, רחוב צירלסון 4
טלפון: 443181

העבודה: יפיה - 78 יח"

חשוב
והערכה ע"י
נבדק ע"י

מספר
המרכז / החוזה
81/60115/75

מספר
ההזמנה

תאריך

ס"ה כ"כ	ה ס כ ו ס	מחיר יחידה בל"י	כמות	יחידת המדה	סוג העבודה	סוג	ס"ס
ליי	ליי	ליי					ס"ס
					א. חומרים ליסודות		
					(הפתירים למי רשימת מחירי יסוד לחוזה ארצי 1975 סוד כרך 339.8 נק' הכוללים כבוד הורדה של 5%)		
	11,176 62	91.-	122.82	מ"מ	הפירה לעלמות יסוד (ד.כ. 1)	1	
	4,580 44	746.-	6.14	מ"מ	בטון במלכות יסוד (ד.כ. 1)	2	
	9,576 -	1400.-	6.84	מ"מ	בטון בעמודי יסוד (ד.כ. 2)	3	
	40,776	1200.-	33.98	מ"מ	בטון בקורות יסוד (ד.כ. 2)	4	
	7,132 30	4430.-	1.61	מ"מ	ברזל מסותל (ד.כ. 2)	5	
	6,795 36	6.-	1132.56	מ"מ	קלקר בעובי 2 ס"מ מתח לקורות יסוד ברוחב 20 ס"מ (ד.כ. 2)	6	
	3,540 29	119.-	29.75	מ"מ	המיכה בטום מבנה קיים עם כלונסאות 70 ק"מ וטבעות של בטון לצורך הקמת המקלט על ידו למי חכניה מתאריך 22.2.76 לפי ד.כ. 3	7	
	6,273 86	746.-	8.41	מ"מ	בטון לנ"ל (ד.כ. 3)	8	
	2,440 93	4430.-	0.551	מ"מ	ברזל לנ"ל (ד.כ. 3)	9	
	92,291 -				סה"כ		
	56,426 65						
	978 72				ערכון למדד חוזה אפריל 75 - 343.4	10	
	93,270 20				1.08% = 339.8		
	93,270 20				סה"כ		
	102,597 20				חוממה רפיה לפי חוזה 10% סה"כ העברה לד"ר 2	11	

אשטרום
P. LENAR LTD.

להעברה / ס"ה

רשימת כמויות ומחירים
 ח-ן טומי

4

העבודה: ימים 78 יח"

חשוב ווערכה ע"י
 נבדק ע"י

תאריך

מספר
 ההזמנה

מספר
 המרכז / החוזה
 81/60115/75

ס.ס. סד.	סוג	סוג העבודה	יחידת המדה	כמות	מחיר יחידה בליי	הסכום		כ.ה.כ. ליי
						אג' ליי	אג' ליי	
		ב. נגרות - (המחירים לפי מדר החוזה ולפי רשימות 2,1 של ע בורות נוספות להגדלה)						
1		תוספת סרגלים לדלתות כניסה ראשיות (ד.כ. 3)	חח"	78	150.-	120.-	11,700	9,260
2		תוספת רשתות שני כנפיים בחלונות במדות 100/100 (ד.כ. 3)	יח"	208	100.-		20,800	
3		כנ"ל אבל במדות 150/107 (ד.כ. 3)	"	78	150.-		11,700	
4		הספקה והרכבה מנעולי בייליגדר ארוכים בהתאם להוראה ביומן 13 (ד.כ. 3)	"	78	65.-	35.-	5,070	2,430
5		הספקה והרכבה סרגולות אב" מעץ בחצר לדירות של קומה א' לפי פרוטוקול מהתריך 12.11.75 ולפי ד.כ. 3	מ	240.24	108.-		25,945	
6		סרוק והרכבה חדש סרגולות בקומה א+ב לפי הוראה ביומן 17 מהתריך 9.4.76 כולל תקוני רגליים	חח"	52	120.-	500.-	6,240	2,000
7		הספקה והרכבה מסערי שלטטיק בכל דלת כניסה בהתאם להוראה ביומן 24 מהתריך 19.1.76	יח"	78	20.-	15.-	1,560	1,140
		סה"כ העברה לדרך 2					83,015	13,405

ה'רמ"ב
 ג'רמ"ב
 ג'רמ"ב
 ג'רמ"ב

5-2
 ג'רמ"ב

LENAR Ltd.
 לואר בע"מ

להעברה / ס"ה

רשימת כמויות ומחירים
ח-ג סופי

5

העבודה: יבית 78 י"ח

חשוב
והערכה ע"י
נבדק ע"י

מספר
המרכז/החוזר

מספר
ההזמנה

תאריך

ס.ס. סד.	סוג	סוג העבודה	יחידת המדה	כמות	מחיר יחידה בליי	ה ס כ ו ס		ס ה * כ ליי
						אג'י	ליי	
ג. עבודות מוזאיקה, סיה וצבע								
1		חוספת טף מוזאיקה במקנה של מרפסות בקומות ג,ג, בחצב 26 ס"מ, (לפי ד.כ. 4) לפי דרישה בפרוטוקול מיום 18.11.75 (סעיף 9)	מ"א	199.42	65.-	12,962	30	
2		חוספת סדרגה מוזאיקה בכניסה - חדר המדרגות בגלל שינוי אסטטא גבהים לעבודות פחות בחצר (ד.כ. 4)	מ"א	15	140.-	1,820		
3		סיה שמריץ לבן במקום סליבס + סיווד בתחומים מהלכי המדרגות לפי הנוראה בפרוטוקול התאריך 12.11.75 (ד.כ. 4)	מ"א	2	383.65	11,693	60	13,782
4		חוספת לעבודה מבוזלת בגמרי חרטינג (הכנת משטחים לציפוי בעמיד) לכל דירה	דירה	78	40.-	3,120		
5		הנחה מחיר להספקת והתקנת טבונניות ענק לכל דירה		78	35.-	2,730		
6		חוספת עבור שמירץ לחוץ בהתאם להנוראה ביומן 7, מחירים 30.1.76	מ"א	2	2058.10	10,290		2,223
7		צבע סופרקריל במקום סיווד רביל במרפסות לפי ד.כ. 4	מ"א	2	1,327.15	13,271	40	13,531
8		צביעת מרגולות מעץ בקומה א'	מ"ר	26	100.-	2,600		
9		הבירה ועשיית אף מים במוזאיקה של המרפסות בהתאם ליומן 14 התאריך 19.3.76	מ"א	46	50.-	3,200		
						66,368	80	
						18,451	105	30

למענה / סיה

סה"כ העברה לרף 2

רשימת כסויות ומחירים
ח-ן סומי

6

העבודה: חשבון והערכה ע"י נבדק ע"י

תאריך: מספר ההזמנה מספר המרכז/החוזר

ס.ס. סד.	סוג	סוג העבודה	יחידת המדה	כמות	מחיר יחידה בליי	הסכום		סה"כ ליי
						אג"י	ליי	
ד. צבירות בחצר								
1		הקמה קירות ספתור ישרים בחצר של קומה א' לפי ד.כ. 5	מ"מ	212.42	935.-	198,612.70		
2		שבירת רצפות סבטון מזוין בחצרות לנטיעה דקלים לפי הוראות ביומן מס' 2 (נספח) (4 י"כ, ס.ט. לכל חצר) לפי הוראה בפרוטוקול ס-12.11.75 (סקיף 1)	כתיס	7	600.-	4,200.-		
						<u>202,812.70</u>		
ה. צבירות אינסט. סניטרית וביוט								
1		שינוי מקום דוד חשמל כולל הצובות, אינסטלציה, הכנה ווי מליה חדשים יח"	יח"	78	280.-	21,840.-	10,920.-	
2		ביצוע מערכת אספקה גז מרכזית לפי יומן מס' 7 מתאריך 30.1.76 נהנת הוראה לעשיית מערכת גז מרכזית לאחר אמצא שהושלם הרגוף ברירות, שבירת ועשיית מדש 2 מ 1/2 רגוף בכל מרפסת, עשיית חורים במקרות ומקוני סיה עם שליכט מסביב, חבל קוממלט	יח"	78	120.-	9,360.-	2,850.-	
4		הספקה והרכבה 2 ברזי ניקל כרום למטות כביסה (במקום תקעים) יומן מס' 23	יח"	156	40.-	6,240.-		
5		נקוד מרפסות מטבח לצנור פוי גשם כולל מסמך נחושט 2" ומקוני מוזיאק במקום זרבובות	יח"	78	150.-	11,700.-	9,360.-	
6		תוספת לכריכה קוטר 80 בקומת 1.25 מ"מ במקום קוטר 60 בקומת 0.75 (1400 - 650)	יח"	26	750.-	19,500.-		
						<u>92,370.-</u>		51,099.-

להעברה / סיה

ד"ר יואל בניה

רשימת כמויות ומחירים

7

חשבוש והערכה ע"י נבדק ע"י		מספר המרכז/ החוזה		מספר ההזמנה		תאריך		העבודה:	
ס"ה	כ"ל	הסכום	מחיר יחידה	כמות	יחידת המדידה	סוג העבודה		סוג	ס"ד
		52,098.-				המסר עב' אינסט. מניטרית וביוב			
		2,028.-		158.-		נוסחה מחיר לגזירות ביוב 4" במסבס			7
		3,855.-	13.-	296.40	מ"א	במקום בטון, למי ד.ב. 5			
						פעל בחיבור לעומת צירונגיה כולל			8
		9,100.-	350.-	26		"טי" אסבסט (לא כולל חלק המלונג) חח"			
		105,323.-	54,126.-			סמ"כ העברה לרוך 2			
1. עבודות השמל									
						לוח השמל חצי אוטומטי "קוזקון"			1
		32,994.-	425.-	78	יה"	כולל נתיבים חצי אוטומטיים			
						הארכה צנרת השמל עבור קו לדוד			2
						השמל עקב שינוי מקום הדוד כולל			
						הציבה קירות בטון להכנסת הצנרת			
		4,680.-	60.-	78	יה"	והוסף בהתאם לדוכן סמ" 1 - 26.12.75			
						העברה סנורות אמבטיה מעל לקערה			3
						מחקיר בצד שמאל בהתאם להוראה ביומן			
		7,800.-	100.-	78	יה"	2 מהצד 26.12.75 (נמכה)			
		9,360.-	120.-						
						עשיית נק" האורה נוספת במרפסת			4
						קומה א' בהתאם להוראה ביומן 16			
						ס - 2,4.76, העבודה כוללת הציבה			
						חורים בקירות בטון והקוני ברזולים			
						נטיה, צנורות והוסיים.			
		6,500.-	210.-	26	יה"	1.10 x 1.0106 x 179.-			
		5,174.-	199.-						
						הספקה והרכבה גומי האורה בדוריים			5
						במקום בית הנורה רגיליים במרפסת			
		3,120.-	60.-	52	יה"	קומה ב' ו-ג'			
		50,914							

2014
 2015
 2016
 2017
 2018
 2019
 2020

מחלקת המס הכנסה
 ת.ד. 1000
 ירושלים 10100

סיכומי חוקים מס' 10

מס. חק.	מס.	תיאור החוק	תאריך תחילת	מס. חק.	תיאור החוק	סך הכל		סך הכל	
						מס.	תיאור החוק	מס.	תיאור החוק
		החוק המס' 10							
		החוק המס' 11							
		החוק המס' 12							
		החוק המס' 13							
		החוק המס' 14							
		החוק המס' 15							
		החוק המס' 16							
		החוק המס' 17							
		החוק המס' 18							
		החוק המס' 19							
		החוק המס' 20							
		החוק המס' 21							
		החוק המס' 22							
		החוק המס' 23							
		החוק המס' 24							
		החוק המס' 25							
		החוק המס' 26							
		החוק המס' 27							
		החוק המס' 28							
		החוק המס' 29							
		החוק המס' 30							
		החוק המס' 31							
		החוק המס' 32							
		החוק המס' 33							
		החוק המס' 34							
		החוק המס' 35							
		החוק המס' 36							
		החוק המס' 37							
		החוק המס' 38							
		החוק המס' 39							
		החוק המס' 40							
		החוק המס' 41							
		החוק המס' 42							
		החוק המס' 43							
		החוק המס' 44							
		החוק המס' 45							
		החוק המס' 46							
		החוק המס' 47							
		החוק המס' 48							
		החוק המס' 49							
		החוק המס' 50							

מס' 10

מחלקת המס הכנסה
 ת.ד. 1000
 ירושלים 10100

רשימת כמויות ומחירים

9

חשוב ווערכה ע"י		מספר המרכז/ החוזה		מספר ההזמנה		תאריך		העבודה:	
נבדק ע"י	מספר המרכז/ החוזה	מספר ההזמנה	תאריך	מס. טו.	סוג	סוג העבודה	יחידת המדה	כמות	מחיר יחידה בליי
ס"ה * כ ליי	אג' ליי	ס"ה * כ ליי	אג' ליי	ס"ה * כ ליי	אג' ליי	ס"ה * כ ליי	אג' ליי	ס"ה * כ ליי	אג' ליי
						עבודות שונות לכל המבנים			
						הכנה דרכי גישה ברוחב 5 מ' ובאורך 250 מ' כולל עב' עפר וצורה דרך (ר' ה-ן סולכביט) 17.40 א' 1.15% יומן 226589 - 8.9.75	מ ²	1250	20.-
		25,000 -							
						הרחבת דרכי גישה באזור בו עמדו חומרים וציוד של רסקו ולא בוצעה שם דרך דרך גישה א בשלב ראשון (ה-ן סולכביט) יומן 226591 - 26.9.75	מ ²	86	103.-
		8,858 -				א) עבודות שומל 955 (1.15% x 90)	מ ²		
		14,960 -				ב) הספקת חומר ירד (1.15% x 35)	מ ³	374	40.-
		43,818 -				מכאן קב"ל סכ"מ - 50%			
		24,409 -				לפי אשורים ביומנים 226599, 5,3 בצוץ דרכים במקומות שונים כולל הספקת חומר ואדי בעובי 40-45 ס"מ לפי ד.כ. 6 (עבודה בשלב ג' החל מ-15.11.75 ועד 16.11.76)	מ ²	611	22.-
						506 - 1,222 מ"ר א"ה אשום			
						הובלת מים להסקת בטוננים במקומות			
		15,442 -				8.8.75 עד 7.11.75 ולפי ד.כ. 5	מ ³	83.5	420.-
		35,070 -							
						עבודת טרקטור 955 בעבודות שונות במקומות מ- 8.8.75 עד 16.7.76 לפי הוראות המקומ, ד.כ. 5 (עבוד מ.ע.ב. בחוף הים, ניקוי שטח וכו')	מ ²	39.5	40.75
		40,685 -							
		41,972 -				עבודת אינסטלטור והספקת החומרים הדרושים להחקנת ברז ראשי בהתאם לאישור ביומן 226588	קומ"	1	500.-
		500 -							
						עבודת מ.פ. לפי אשורה ביומן 226593 יומן	מ ²	20	140.-
		2,800 -							
		116,906 -							

להעברה / סיה

LENAR

רשימת כמויות ומחירים

10

חשוב והערכה ע"י נבדק ע"י		מספר המרכז/החזרה		מספר ההזמנה		תאריך		העבודה:	
ס	ה	כ	ס	ה	כ	ס	ה	כ	ס
לי	אג'	לי	אג'	מחיר יחידה בלי	כמות	יחידת המדה	סוג העבודה	סוג	מס. סד.
		116,906		282	1	קוב'	הפסד צנורות שונות		
		4,600	-	4600.-			מבנה מסגן לצרכניה	8	
							חלום לפכון המקנים עבור בדיקת	9	
		6,325		575.-	11		הצמח מיט על הגבות, לפי הזמנה		
		7,475	-		15		המפקח		
							המפקח והרכבת פנקולי בסמוך (נכוב)	10	
		900.-		35.-	90	חמ'	לפי הוראה גיומן סס' 4-9.1.76		
		3,150	-				ולפי ד.ב. 3		
		157,827	-				סח"כ שונות		
		124,131	-						
							(העברה לרף רכוש.)		
		11,721	-	117,21	100	מ ²	הולצת סטה ניסת בסך הכל 88	11	
							4.46 x 4.39 = 19.53		
							2-6 בג'מ - 6 x 19.53 = 117.21		
							הולצת קו הפסקת מ"מ 1/2"	12	
							מ/מ 3 מ"מ סג"ב הבנין 38		
							סל"ב טניה (בצ"ב ד"ר קצין אמר)		
		112,750	-	112,750	13	מ'	3500 מ"מ x 150 = 112,750		
		859,660	-				סל"ב טניה (הצמח 137 כ"ב)		

להעברה / סיה

LENAR LTD.
 פילונאר בע"מ

תאריך: 4.11.76

חשוב התייקרות

הכין: מ. גולדברג

נרע: בניה כפרים

חחח: 81/60115/75

מכרה: ימים 78 יח"ד

מודד בסיס:

הערה	סכום התייקרות	חשבוניות			התייקרות		מדר הבניה	חדש
		סכום לתוספת יוקר	החסרות	סכום	מס'	% לאחר החסר 3%		
								בסיס המאזניים: אפריל 1975, 343.4 = 100 נק"
								התחלה עבודה: 1.7.75, 103.1 נק" ללא מענה קיץ, סתב מע"ש
								במר עבודה: אוגוסט 1976, לפי מירוט עבור 2951/טנג/3963
								<u>1. התיקרות הסתמית</u>
								$3.1\% = \frac{103.1 - 100}{100}$
								<u>2. התיקרות שוטפת לפי בסיס 103.1</u>
								יולי 75 ש"ק 5.30
								אוגוסט ש"ק 5.30
								ספטמבר 1.0 6.01 3.01
								אוקטובר 3.60 6.60
								נובמבר 6.02 9.02
								דצמבר 6.80 9.89
								ינואר 76 8.15 11.15
								פברואר 9.09 12.03
								מרץ 10.80 13.09
								אפריל 19.50 22.50
								מאי 21.50 24.54
								יוני 26.30 29.29
								יולי 31.34 34.34
								אוגוסט 33.06 36.06
								186.12
								$10.2\% = 122.45 : 12$
								אחוז פוזנץ
								$13.29\% = \frac{186.12}{14}$

[Handwritten signature]
 מ. גולדברג
 LENAR LTD.

פירוט הארכת זמן הביצוע

הארכת זמן	אסמכתא	פירוט קשיים, חוסרות והפרעות
		1. התחלת עבודה
1.7.75	אשור טהנדט המחוז כתאריך 25.7.76	
30.4.76	חוזה.....	2. תקופת הביצוע לפי החוזה 10 חודשים, תאריך גמר
	יומן 226579	3. <u>עבודות נוספות ביסודות</u> הסתכמו בה-ין הסומי בסך - 106,374 ל"י
	יומן 226580	א. ערך העבודות יסודות לפי החוזה - 8% x 9,564,137 ל"י = 765,130 ל"י
	יומן 6.2.76/8	ב. תקופת הביצוע ליסודות לפי החוזה 90 יום
		ג. הגדלה היקף היסודות $14\% = \frac{106,374}{765,130}$
0.5 חודש		משך הארכת הזמן 14% x 90 יום
	תכנית 21.11.75	4. <u>הוספת קירות בחצר</u>
1 חודש		א. עבודה נוספת שהסתכמה בסך 206,412 ל"י
	יומנים	ב. משך הארכת הנדרש
		5. <u>חוסרות ושונות</u>
		א. הוספת מרגולות מעץ, שזאיקות, טיה שטירן, שינויים באינסט" (דודי השמל) וכו', הסתכמו בה-ין סומי בערך למך של 600,000 ל"י
2.5 חודשים		ב. משך הארכת הנדרשת
4 חודשים		סה"כ הארכת זמן

גמר העבודה בהתאם לתאריך הנ"ל 30.8.76
שהיא תקופת הביצוע המסוי.

[Handwritten signature]
LENAR LTD.

משרד השיכון
אגף לבניה כפרית-

U cup

3963 / 200

4-6.44 כפר-סבז

אל. ח. כ. בן ג"א

מאמ: חמון פנס 2

הנדון: מ/ס/פ.מ. כקמג

48 ימ"פ לזכ ימ"ג

רצ"ב הננו מעבירים אליך/כמ חשבון חליף/פומי פס'

לעבודה: כקמג 48 ימ"פ לזכ ימ"ג

במשק / מושב

לפי חוזה: 45 / 60115 / 40 הקבלן אלסטרוק

על סך: 11409341.99

הערות:

להאריך 9,380



לזמ: 4/4 כקמג מ-1

מנהגם המחוז

העתק:

מנהגם אזורי: כקמג וס"ג

הקבלן: אלסטרוק

1950

1950

1950

1950

1950

1950

1950

1950

משרד השיכון

אגף לבניה כפרית -

3963 / ע"ג

4644 באר שבע

אל: מ"כ ב"ב ג"א

מאת: מחלק כנסים

הנדון: מ/סל"מ מס' הק"מ

48 ימ"פ לזכ' מ"ג

רצ"ב הגנו מעבירים אליך/כס חשבון אלפי/נומי מט'

לעבודה בק"מ 48 ימ"פ לזכ'

במשק / מושב מ"ג

לפי חוזה 45/60115/40 הקבלן אסטרק

על סך 99.911409341

הערות:

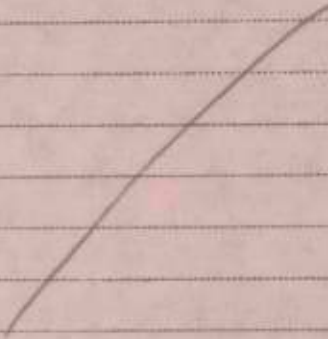

לוטת: מ"א/הצעת מ"א

מנהל המחוז

העתק:

מנהל אזור המרכז מ"א

הקבלן אסטרק

משרד השיכון

אגף לבניה כפרית -

מס' 3963 / 46

באר-שבע 46.44

אל: מ"ה ג' 108

מאת: מחלקת הנכ"מ

הנדון: מ/א/ס' 100 / 46

קנין מ"ה ג' 108

רצ"ב הננו מעבירים אליך/כנס השכונ אלקי/טומי פס'

לעבודה בקומה 48 יח"ב ג' 108

במשק / מושב

למי חוזה הקבלן 46/60115/46 אסטרק

על סך 11409341.99

הערות:

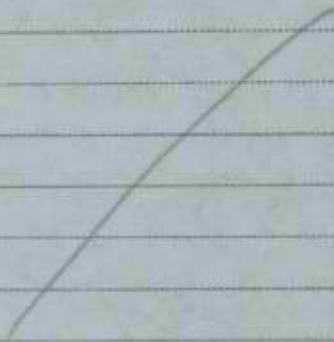

[Handwritten signature]

מנהל המחוז

לוטת: מ/ה/הנדון י"ן

העתק:

מנהל מחוז יסרהק י"ן

הקבלן אסטרק

משרד השיכון

אגף לבניה כפרית -

מס' 4674

כאר-שכר 4674

אל: 4674

מא: 4674

הגדרון: הגדרון

אין ספק עם

רצ"ב הננו מעבירים אליך/כס חשבון אלקי/טופי מס'

לעבודה הקמת בית

במשק / מושב 4674

למי חוזה הקבלן

על סך 4674

הערות:

ג. י. ג.

מנהל המזון

לוטה: 4674

העמק: 4674

מהנדס אזור 4674

הקבלן 4674

משרד השיכון

אגף לבניה כפרית -

מס' / פק' 3963

באר-שבע 4.6.44

אל: מ"ה ג' ג"א

מאת: יחידת הנכ"ב

הנדון: חן סל' וגם בק"א

44 יחיד ג'ור יחיד

רצ"ב הננו מעבירים אליך/כם השכונ-אלק/פופי פס'

לעבודה בק"א 44 יחיד ג'ור

במשק / מושב יחיד

לפי חוזה הקבלן 44 / 44 / 44 אבנעריק

על סך 92.93 מ"מ

הערות:

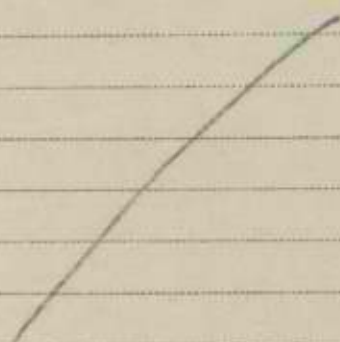

Handwritten signature of the official.

מהנדס המחוז

לזכות: מ"ה הנכ"ב

העתק:

מהנדס אזורי הנכ"ב

הקבלן אבנעריק