

1/3

~~1/80~~

מדינת ישראל

השלטון
משרד הממשלה

3/11 תיק יוא

00
משרד
השלטון

43 תמ' (קמ"ג) - יוא

מס' 40/60463/76 (המשק קמ"ג 22)

הקדשן: אנטליה 6.600,000

3/1980 - 6/1976

4241
מס' תמ'
~~46576~~

שם

43 יחידות (רובע ב') - ימית (המ)

גל - 21 / 7472

מזהה פיוז: 109.18/1 - 895
מזהה לוגי: 02-106-01-07-05
כתובת:

מס פריט: 1394709
27/08/2013

מחיר

סוג הסכנה _____

סם הישוב _____

הקבלן _____

מס' החוזה _____

הסכום _____

תאריך החלפת עבודה: 15.7.76 תאריך גמר העבודה _____

סינויים - הגדלה _____

הקטנה _____

תנועת החשבונות

חשבון מס'	תאריך האיטור	סצב העבודה %	סכום	העבודה
1	22.7.76		44565 -	
2	19.11.76		114382 +	
5	23.12.76		204882 +	
4	23.1.77		572250 -	
5	25.11.77		2083800 -	
6	24.3.77		2462167 -	
7	25.4.77		3870884 -	
8	1.6.77		4435770 -	
9	22.6.77		5344065 +	
10	26.7.77		6049846 -	
11	24.8.77		6340521 +	
12	23.12.77		6802128 -	
הערות: 13	20.1.78		6802.128 -	
14	10.9.78	10/0	8618579.22	

No. _____ Name _____
Street _____ City _____

Order of _____

NO. _____

DATE	DESCRIPTION	AMOUNT	CASH	BALANCE

TOTAL _____
NO. _____

מדינת ישראל
משרד השיכון

יומן עבודה

25/6/77

19/6/77

ונגמר בתאריך

לשבוע המתחיל בתאריך

מספרי המכנים: **43**

מספר חיוני/חומנה: **43**

שם המהות: **כנשא**

שם המקום: **ימית**

שם הקבלן: **אסלום**

מספר מחזור מס' ישוב מס' אוב' מספר זהוי:

פרטי העבודה: **עמל 33 + נקיין בבל המבנים**

יום בשבוע	סועל כבין	חוצב	מסמ	כסוף ברזל	כנאי	סיה	רפף	נר	מסגר	שר ברב	קמ לאי	צכני	סיה (13*2)	מנהל		שומר	סועלי כיוב ונקיון						ציוד לכניה		
														עבדה	שומר		20	21	22	23	24	25		רסוד	
1	2	3	4	5	6	7	8	9	10	11	12	13	14	15	16	17	18	19	20	21	22	23	24	25	1
א	4									2	4			1	1										1
ב	4									2	4			1	1										1
ג	4									2	4			1	1										1
ד	4									2	4			1	1										1
ה	4									2	4			1	1										1
ו	4									2	4			1	1										1

חלק ב

עבודות יומיות (רג'י) - סועלים ציוד וחומרים

יום בשבוע	מהות העבודה	מספר העובדים	מקצוע העובד וסוגו	שעה העב' למשל לננה	סיה שעות העבודה	חומרים שהשתמשו	מ.ס.	כמות
1	2	3	4	5	6	7	8	9

חלק ג

חומרים ופריטים שהוכאו לשטח

סוג החומר/הפריט	מידה	כמות	סוג החומר/הפריט	מידה	כמות

חלק ד

חלק ד - יחידות שהגיעו לשלב השלום

מבנת מספר	קומה	מספרי יחידות	שלב

חלק ה - חומרים שנשלחו לבדיקה:

תאריך

הוראות לשנויים

הערות ראש הצוות	הערות הקבלן	ניתן ע"י ובתאריך
4	3	2
<p>אם יבנה מסמית 44 לנכס מלפני חוף לנכס בלד פיתח ונבנת סבב וניניס</p>		

חלק ז

הערות המפקח

החתימה מפקח השיכון תאריך

החתימה ראש הצוות תאריך

החתימה כ"ב הקבלן תאריך

החתימה שם החותם תפקיד

חלק ח

חלק ט

יומן עבודה

מדינת ישראל

№ 237407

משרד השיכון

17/6/77

12/6/77

ונגמר בתאריך

לשבוע המהחיל בתאריך

מספר חוזה/הוספת	שם המזון	שם המקום	שם הקבלן	מספר חתום מס' ישיב מס' אוב	מספר זמני	מספרי המבנים	מספר מני
	קנין	ואו	אלטלם	143			

פרטי העבודה: 13 קמ"ג

יום בשבוע	מספר העובדים בשעה													
	1	2	3	4	5	6	7	8	9	10	11	12	13	14
א														
ב														
ג														
ד														
ה														
ו														

חלק ה	חלק ד
<p>הומרים שנשלחו לבדיקה:</p> <p>עם היותם מספר 1000 אלו שנקיים בימות כמות כמות בדיקה 100 למכירת הכמות הנדרשת באלו היות קו יסוד.</p> <p>תאריך</p>	<p>יחידות שהגיעו לשלב השלום</p> <p>מנת מספר קומה מספרי יחידות שלב</p>

עבודות יומיות (רבי"י) - פועלים ציוד והומרים							
יום בשבוע	מהות העבודה	מספר העובדים	מקצוע העובד וסוגו	שעות העבודה	ש"ח	חומרים שהשתמשו	כמות
1	2	3	4	5	6	7	8

הומרים ופריטים שהובאו לשטח					
סוג החומר/הפריט	מידה	כמות	סוג החומר/הפריט	מידה	כמות

הוראות לשנויים	ניתו ע"י ובתאריך	הערות הקבלן	הערות ראש הצוות
1	2	3	4
<p>1) אם בקלח אופרא הנולד סלמוןיים לא מוקדם - מהם סיכום בין קליט - אלטלם - מורכב בליטון (סלמוןיים)</p> <p>2) בג' 455 - ולמקטא קלמט לטור</p> <p>3) מהם בליטון אל סלמון למורכב אלמ ולמקטא בליטון עם לטמל 8-10 מ' קלמט (למני) אכרבת לומים</p>		<p>האנה אמלא קלמט בשלח המא, זלן זלמלם מרכיב גלמט מראש וזלמט הקלמט הכח למ</p> <p>שולח בליטון בקלמט</p>	

הערות המפקח

שם החתום	שם החתום	שם החתום
תפקיד	תפקיד	תפקיד
חתימת מספר השיכון תאריך	חתימת ראש הצוות תאריך	חתימת ביכ הקבלן תאריך

מדינת ישראל

יומן עבודה

№ 237406

10/6/77

ונגמר בתאריך

11/6/77

לשבוע המתחיל בתאריך

משרד השיכון

מספר חוזה/חומנת	שם החינו	שם המוסד	שם הקבלן	מספר כחול/מס' ישוב/מס' אוב	מספר תחז' מספרי תכנון:	מס' תכנון
43	ינוק	נוגה	אלטריו			

פרטי העבודה: *בניית חדר קומה"ים וסביב גן*

יום בשבוע	מספר העובדים בשעה																								
	14	13	12	11	10	9	8	7	6	5	4	3	2	1	15	16	17	18	19	20	21	22	23	24	25
א																									
ב																									
ג																									
ד																									
ה																									
ו																									

חלק ה		חלק ד			עבודות יומיות (רג"י) - מועלים ציוד וחומרים											
יום בשבוע	מרות העבודה	מספר העובדים	מקצת העובד וסוגו	שעות העב' לעיל לנות	ש"ח עות העבודה	חומרים שהשתמשו	מ"ח	כמות	מרות העבודה	מספר העובדים	מקצת העובד וסוגו	שעות העב' לעיל לנות	ש"ח עות העבודה	חומרים שהשתמשו	מ"ח	כמות
1	2	3	4	5	6	7	8	9	10	11	12	13	14	15	16	17

חלק ו		חלק ז					
הוראות לשנויים				הערות הקבלן		הערות ראש הצוות	
1	2	3	4	5	6	7	8
1	2	3	4	5	6	7	8
<p>נחסר זמא פ' באזמיל עם הפולצ לזמן זמא פ' באזמיל עם הפולצ ופאלה לזמן זמא פ' באזמיל עם הפולצ במספר 9.6.77</p>							

הערות המפקח:

שם החתום	שם החתום	שם החתום
המפקח	החייבת ראש הצוות	המפקח
החייבת מספק משרד השיכון	המפקח	המפקח

יומן עבודה

מדינת ישראל

№ 237405

3/6/77

22/5/77

ונגמר בתאריך

לשבוע המתחיל בתאריך

משרד השיכון

מספר חוות/חומה	שם החצר	שם המקום	שם הקבלן	מספר חז"מ/מכ"מ	מספר המכ"מ
398	ק"מ 398	ק"מ 398	ק"מ 398	43	43

פרטי העבודה:

יום בשבוע	מספר העובדים בשטח													
	1	2	3	4	5	6	7	8	9	10	11	12	13	14
א														
ב														
ג														
ד														
ה														
ו														

יום בשבוע	עבודות יומיות (רג"ז) - פועלים ציוד וחומרים					
	1	2	3	4	5	6

הוראות לשנויים		ביתו ע"י ובתאריך	הערות הקבלן	הערות ראש הצוות
1		2	3	4
			לפי הודעה בק"מ 3/6/77 - 398 - 43 ק"מ 398 צו לקבלת חומרים	

הערות המפקח

שם החתום	שם החתום	שם החתום
תפקיד	תפקיד	תפקיד
תאריך	תאריך	תאריך

27/5/77

ונגמר בתאריך

27/5/77

לשבוע המתחיל בתאריך

מס' חוזה/הוספה	שם המעוז	שם המקים	שם הקבלן	מס' המבנים:		
				מס' חדר	מס' ישוב	מס' אובי
				6.43		

פרטי העבודה:

בניית חדר ג' ב-1000

יום בשבוע	מספר העובדים בשעה													
	1	2	3	4	5	6	7	8	9	10	11	12	13	14
א														
ב														
ג														
ד														
ה														
ו														

חלק א		חלק ב		חלק ג		חלק ד		חלק ה					
חומר/שטח	לבדיקה	חידות שהגיעו לשלב השלום	מבנה מס' קומה מסמרי יחידות שלב	עבודות יומיות (רג'י) - פועלים ציוד וחומרים	יום בשבוע	מרות העבודה	מספר העובדים	מקצוע העובד וסוגו	שעת העבודה	שעת העבודה	חומרים שהשתמשו	מידה	כמות
					1	2	3	4	5	6	7	8	9

הוראות לשנויים		הערות הקבלן		הערות ראש הצוות	
1	2	3	4		
<p>ככל כמותם המסופק אלי כמות לוח בלוקים 9.51 - המסופק נאמר בחלקים נאמרו עובדים מלא</p>					

שם החותם	תפקיד	תאריך	שם החותם	תפקיד	תאריך

№ 237403

יוםן עבודה

מדינת ישראל

20.05.76 ונגמר בתאריך 15.05.67

משרד השיכון

לשכונת המתחיל בתאריך

מספר חוזה/חומת	שם החומר	שם הפקוד	שם הקבלן	מספר החוזה/חומת	מספר חוזה/חומת	מספר חוזה/חומת
	קפא	ימא	אלכאל			
מספר חוזה/חומת	שם החומר	שם הפקוד	שם הקבלן	מספר חוזה/חומת	מספר חוזה/חומת	מספר חוזה/חומת

פרטי העבודה:

יום בשבוע	מספר העובדים בשעה													
	1	2	3	4	5	6	7	8	9	10	11	12	13	14
א														
ב														
ג														
ד														
ה														
ו														

יום בשבוע	מהות העבודה	מספר העובדים	מקצוע העובד וסוגו	שעות העבודה	ס"ה שהשתמשו	חומרים	מידת	כמות
1								
2								
3								
4								
5								
6								
7								
8								
9								

הערת ראש הצוות	הערת הקבלן	ניתן ע"י ובתאריך	הוראות לשנויים
4	3	2	1
			אין צורך באישור בטרם יבצעו
			עבודות חשמליות כגון התקנת
			אם במקום אחר

הערות המפקח

חלק ה

חתימת מפקח משרד השיכון תאריך

חתימת ראש הצוות תאריך

חתימת בי"ב הקבלן תאריך

שם החתום: _____

שם החתום: _____

שם החתום: _____

יומן עבודה

מדינת ישראל

משרד השיכון

29/4/77

וגמר בתאריך 20/3/77

לשכונת המתחיל בתאריך

מס' התפקוד	מס' המפקח	מס' המבנים:	מס' החומר/יחידת יחיד/מב' מס' המ"ר		שם המקום	שם המטרה	מס' חומר/חומנה
		43	מס' חומר/יחידת יחיד/מב' מס' המ"ר	מס' המקום	מס' המטרה	מס' חומר/חומנה	

פרטי עבודה:

31/4/77

יום בשבוע	מס' עבודה	מספר העובדים בשעה																					
		15	16	17	18	19	20	21	22	23	24	25	שעות העבודה										
													ש"ה	ש"ז	ש"ח	ש"ד							

חלק ה

תזמון עובדים

לפני שנתחיל

חלק ד

תזמון עובדים

לפני שנתחיל

עבודות יומיות (רגיל) - סועלים ציוד ותומרים

יום בשבוע	מחלק העבודה	מס' העובדים	מקום העבודה	שעות העבודה	ש"ה	ש"ז	ש"ח	ש"ד	כמות
1	2	3	4	5	6	7	8	9	8

תומרים ופריטים שהוכאו לשם

סוג החומר/הפריט	כמות	סוג החומר/הפריט	כמות

הערות ראש הצוות

הערות הקבלן

תאריך

Handwritten notes and signatures in the lower section of the form.

שם החותם	שם החותם	שם החותם
תפקיד	תפקיד	תפקיד
תאריך	תאריך	תאריך

חלק א

חלק ב

חלק ג

חלק ד

חלק ה

חלק ו

מדינת ישראל

משרד השיכון

יומן עבודה

לשבוע המבחיל בתאריך 18.03.77 ונגמר בתאריך 18.03.77

25

מספר התוכנית	מספר חוות/חומה	שם החוות	שם המקום	שם הקבלן	מספר זהוי	מספר המבנים	מספר חטיבת המפקח
25	143	גן	ואג	אלפול			

פרטי עבודה:

יום בשבוע	מספר העובדים בשעה														מנהל עבודה	סומר	טועלי ביוב ונקיון				צורך לבניה
	1	2	3	4	5	6	7	8	9	10	11	12	13	14			ביוב	נקוי	נקוי המב' רש	צנרת	
א																					
ב																					
ג																					
ד																					
ה																					
ו																					

יום בשבוע	מהות העבודה	מספר העובדים	סקיצה העבודה ושטח	שעות העבודה ליום	שם חומר/המריט	יחידות שהגיעו לשלב השלום		מבנה מספר	קומה	מספר יחידות	שלב	חומרים שנשלחו לבדיקה:
						מ"ה	מ"ר					
1												
2												
3												
4												
5												
6												
7												
8												
9												

הוראות לשנויים	ניתן ע"י וכתאריך	הערות הקבלן	הערות ראש חצות
1			4
2			3
3			
4			

למטרה ביקור מ"כ לראות את המצב במהלך העבודה ולדווח על כל מה שנראה. יש להקפיד על איכות העבודה ולשמור על אחריות למבנה ולמדידת המטרה.

גל

הערות המפקח

שם החותם	שם החותם	שם החותם
תפקיד	תפקיד	תפקיד
תאריך	תאריך	תאריך

מדינת ישראל
משרד השיכון

יומו עבודה

לשכנו המתחיל בתאריך 6.08.77 ונגמר בתאריך 11.08.77

מספר תוזה/חושבה	שם התוזה	שם המקום	שם הקבלן	מס' מתנדט' יעובתם' עוב' מספר נהי	מספרי המכונים:
					143
פרטי עבודה:					

יום בשבוע	מספר העובדים בשטח														סך הכל עבודה	מספר עובדי	סוגי עבודה			
	1	2	3	4	5	6	7	8	9	10	11	12	13	14			קומה	טריק	ענבין	קני
א																				
ב																				
ג																				
ד																				
ה																				
ו																				

חלק ד		חלק ה	
יחידות שהגיעו לשלב השלום		חומרים שנשלחו לבדיקה:	
מכנה מספר	קומה	מספר יחידות	שלב

עבודות יומיות (רגיל) - סוגים ציוד וחומרים							
יום בשבוע	מהות העבודה	מספר העובדים	מקצוע העובד וסוגו	שעות העבודה	ס"ה שעות העבודה	חומרים שהשתמשו	כמות
1	2	3	4	5	6	7	8

חומרים ופריטים שהוכאו לשטח			
סוג החומר/הפריט	מידה	כמות	סוג החומר/הפריט

הוראות לשנויים		
גודל ראש הצוות	הערות הקבלן	גודל עובדי
4	3	2

אם בקבלן עסקים/עובדים...
 עם המעצבים...
 ואלא...
 אלא...
 ואלא...

הערות המפקח

שם החותם	שם החותם	שם החותם
תפקיד	תפקיד	תפקיד
התאריך	התאריך	התאריך

יומו עבודה

מדינת ישראל

משרד השיכון

לשכונת הסחליל בתאריך

13.2.77 ונגמר בתאריך 18.2.77

19

מספר העובדים:	143	כ"ס מחוסמי ישובים אוב' כספר זהו:	מספר זהו:	שם הקבלן	שם המקום	שם המחוז	
מס' המסכה				אלמליק	ומיה	בגד	

31 קומה

פרטי עבודה:

יום בשבוע	יום בנין	חובט	מסמך	מספר העובדים בשעה																					
				בנאי	סיד	רצף	גב	מסגר	שר' ברב	חשמ' לתי	צבעי או זנג	ס"ה (13-2)	מנהל עבודה	שומר	סוגלי בייבו ובקיון										
															צידר	נקי רש									
1	2	3	4	5	6	7	8	9	10	11	12	13	14	15	16	17	18	19	20	21	22	23	24	25	
א																									
ב																									
ג																									
ד																									
ה																									
ו																									

אלק א

חלק ב

חלק ג

חלק ד

חלק ו

חלק ז

חלק ח

חלק ה		חלק ד																																																																																																																										
<p>חומרים שנשלחו לבדיקה:</p> <table border="1" style="width: 100%; height: 100px; border-collapse: collapse;"> <tr><td style="width: 20%;"></td><td style="width: 30%;"></td><td style="width: 50%;"></td></tr> <tr><td></td><td></td><td></td></tr> <tr><td></td><td></td><td></td></tr> <tr><td></td><td></td><td></td></tr> <tr><td></td><td></td><td></td></tr> <tr><td></td><td></td><td></td></tr> <tr><td></td><td></td><td></td></tr> <tr><td></td><td></td><td></td></tr> <tr><td></td><td></td><td></td></tr> <tr><td></td><td></td><td></td></tr> <tr><td></td><td></td><td></td></tr> <tr><td></td><td></td><td></td></tr> <tr><td></td><td></td><td></td></tr> <tr><td></td><td></td><td></td></tr> <tr><td></td><td></td><td></td></tr> <tr><td></td><td></td><td></td></tr> <tr><td></td><td></td><td></td></tr> <tr><td></td><td></td><td></td></tr> <tr><td></td><td></td><td></td></tr> <tr><td></td><td></td><td></td></tr> </table>																																																													<p>יחידות שהגיעו לשלב תשלום</p> <table border="1" style="width: 100%; height: 100px; border-collapse: collapse;"> <tr><td style="width: 20%;"></td><td style="width: 30%;"></td><td style="width: 50%;"></td></tr> <tr><td></td><td></td><td></td></tr> <tr><td></td><td></td><td></td></tr> <tr><td></td><td></td><td></td></tr> <tr><td></td><td></td><td></td></tr> <tr><td></td><td></td><td></td></tr> <tr><td></td><td></td><td></td></tr> <tr><td></td><td></td><td></td></tr> <tr><td></td><td></td><td></td></tr> <tr><td></td><td></td><td></td></tr> <tr><td></td><td></td><td></td></tr> <tr><td></td><td></td><td></td></tr> <tr><td></td><td></td><td></td></tr> <tr><td></td><td></td><td></td></tr> <tr><td></td><td></td><td></td></tr> <tr><td></td><td></td><td></td></tr> <tr><td></td><td></td><td></td></tr> <tr><td></td><td></td><td></td></tr> <tr><td></td><td></td><td></td></tr> <tr><td></td><td></td><td></td></tr> <tr><td></td><td></td><td></td></tr> </table>																																																															

עבודות יומיות (רג"י) - סוגלים ציוד וחומרים						
יום בשבוע	סוג העבודה	מספר העובדים	מקצוע העובד וסוגו	שעות העבודה לע"ל ליום	ש"ה שעות העבודה	השתמשו
1	2	3	4	5	6	7

חומרים וסריטים שהוכאו לשטח			
סוג החומר/הסריט	מ"ר	כמות	סוג החומר/הסריט

הערות ראש הצוות	הערות הקבלן	גיתו ע"י ובתאריך	הוראות לשנויים
4	3	2	<p style="font-size: 1.2em;">1. א"ל הפקד לעבודות א"ל מלאה החמ"ס ל</p> <p style="font-size: 1.2em;">① - הא"ל א"ל המ"ס ימיה לפי א"ל</p> <p style="font-size: 1.2em;">② - זקום ל"ל המ"ס</p> <p style="font-size: 1.2em;">③ - לא ל"ל א"ל המ"ס</p> <p style="font-size: 1.2em;">פ"א"ל</p> <p style="font-size: 1.2em;">④ - לא ל"ל המ"ס לפי ה"מ"ס</p> <p style="font-size: 1.2em;">17.2.77</p>

<p>הערות המפקח:</p>

<p>שם החותם: _____</p> <p>תפקיד: _____</p> <p>תאריך: _____</p>	<p>שם החותם: _____</p> <p>תפקיד: _____</p> <p>תאריך: _____</p>	<p>שם החותם: _____</p> <p>תפקיד: _____</p> <p>תאריך: _____</p>
--	--	--

יומו עבודה

מדינת ישראל

משרד השיכון

11/2/77

6/2/77

ונגמר בתאריך

לשבוע המבחיל בתאריך

מספר תוזה/חומנה	שם המהוו	שם המקום	שם הקבלן	שם פרויקט/שם ישוב/שם אוב' מספר זהוי	מספרי המכונים:
	פנינה	ימא	אפולק		43

פרטי עבודה: 31 ק"מ

יום בשבוע	מספר העובדים בשעה													
	פועל בנין	חובב	מספן	כוסף גדול	בנאי	טיח	רצף	נגר	מסגר	שרב	השמי' לאי	בנאי	ס"ה (13-2)	מנהל עובד
1														
2														
3														
4														
5														
6														
7														
8														
9														
10														
11														
12														
13														
14														
15														
16														
17														
18														
19														
20														
21														
22														
23														
24														
25														

חלק א		חלק ב		חלק ג		חלק ד		חלק ה	
יום בשבוע	מאות העבודה	מספר העובדים	מקצוע העובד ומסגרו	שעות העבודה לעל ליום	ש"ה שעות העבודה	חומרים שהשתמשו	ס"ה	סידה	כמות
1									
2									
3									
4									
5									
6									
7									
8									
9									

הערות ראש העמוד	הערות הקבלן	גיתו ע"י ובתאריך	הוראות לשנויים
4	3	2	1
			7.02.77
			היות 406 - מילימטר ק"מ - מ"מ
			המאמ"ה לעלמ"ס - מיקר סמ"מ
			הסל פולחן לא מיקר ולב"מ א"מ
			(למחנה לא מיקר סמ"מ) - הקבלן מוגדר
			למ"מ מיקר סמ"מ - מיקר סמ"מ
			מיקר סמ"מ - מיקר סמ"מ
			מיקר סמ"מ - מיקר סמ"מ

הערות המפקח

שם החותם	שם החותם	שם החותם
מפקיד	מפקיד	מפקיד
תאריך	תאריך	תאריך

יומן עבודה

מדינת ישראל

משרד השיכון

לשכונת הסתחיל בתאריך

2/1/77

ונגמר בתאריך

7/1/77

13

מספר חוות/חומה	שם החווה	שם המקום	שם הקבלן	שם החומר	שם חומר/ס"פ יישובים אוב' מספר זהוי	מספרי המכנים	שם המפקח
			מאגרי	מאגרי	מאגרי	43	

פרטי עבודה:

מאגרי

יום בשבוע	1	2	3	4	5	6	7	8	9	10	11	12	13	14	מספר העובדים בשטח																							
															מנהל	סוכר	15	16	17	18	19	20	21	22	23	24	25											
א																1	2																					
ב																1	2																					
ג																1	2																					
ד																1	2																					
ה																1	2																					
ו																1	2																					

חלק ה		חלק ד		עבודות יומיות (רג"ז) - מועלים ציוד וחומרים								
חומרים שנשלחו לבדיקה:	יחידות שהגיעו לשלב השלום	מנהל	סוכר	מרת העבודה	מספר העובדים	סקרן העובד וסוגו	שעות העבודה	שעות העבודה	ש"ה	תומרים שהשמשו	מ"ה	כמות

האפיה

חומרים ופריטים שהוכאו לשטח				הוראות לשנויים			
מ"ה	כמות	סוג החומר/הפריט	כמות	מ"ה	סוג החומר/הפריט	כמות	מ"ה

מרת/ראש חוות	הערות הקבלן	גיתו ע"ז ובתאריך	הערות המפקח
4	3	2	1

שם החומר	שם החומר	שם החומר
מפקח	מפקח	מפקח
תאריך	תאריך	תאריך

יומו עבודה

מדינת ישראל

משרד השיכון

לשכונת המתחיל בתאריך

26.12/76

ונגמר בתאריך

31.12/76

12

מספר חרות/חומרה	שם החצר	שם המקום	שם הקבלן	מס' החומה/ ישובים/ אוב' מספר יחיד	מספרי החנויים:
מס' המפקח	מס' המפקח	מס' המפקח	מס' המפקח	מס' המפקח	מס' המפקח

פרטי עבודה:

יום בשבוע	זמן בנין	חובב	סמסן	כוסף כרול	בנאי	טיח	רצף	נבר	סמנר	שרי כרוב	חשמי לאי	זבני או זנג	מ"ה (13-2)	מנהל עבודה	שעות עבודה											
															20	21	22	23	24	25						
1															15	16	17	18	19	20	21	22	23	24	25	
א																										
ב																										
ג																										
ד																										
ה																										
ו																										

חלק ה

חלק ד

חומרים שנשלחו לבריקה:

יחידות שהגיעו לשלב תשלום

חכנת מספר קומת מספרי יחידות שלב

הערות: *אין חומרים*

עבודות יסוד (רגיי) - פועלים ציוד וחומרים

יום בשבוע	מרות העבודה	מספר העובדים	סקציה העוכר וסוגו	שעות העבודה	מ"ה שעות העבודה	חומרים שהשתמשו	מ"ה	כמות
1	2	3	4	5	6	7	8	9

חומרים ופריטים שהוכאו לשטח

סוג החומר/ הפריט	מ"ה	כמות	סוג החומר/ הפריט	מ"ה	כמות

הוראות לשנויים

הערות ראש הצוות	הערות הקבלן	שם הותם	תאריך
4	2		

הערות המפקח

חתימת ראש הצוות

חתימת כ"כ הקבלן

חתימת ראש הצוות

חתימת כ"כ הקבלן

חתימת מפקח משרד השיכון

חתימת מפקח משרד השיכון

יומן עבודה

מדינת ישראל

משרד השיכון

17.12.76

12.12.76

ושגמר בתאריך לשבוע המהחיל בתאריך

10

מספר המכנים:	מספר חוות/חומה:	שם המאגזן:	שם המקום:	שם הקבלן:	כס"פ מתקנים/ישובים/אוב"י:	מספר המסמך:
43		האג	אמ"ל	אמ"ל	אמ"ל	אמ"ל

פרטי עבודה: 31 ק/אמ

יום בשבוע	מספר העובדים בשטח													
	1	2	3	4	5	6	7	8	9	10	11	12	13	14
א		16	6	3										
ב		16	6	3										
ג		16	6	3										
ד		16	6	3										
ה		16	6	3										
ו		16	6	3										

יום בשבוע	עבודות יומיות (רג"י) - סועלים ציוד וחומרים						
	1	2	3	4	5	6	7

הערות המפקח	הוראות לשנויים		
	גובה החומר/הפרט	סוג החומר/הפרט	מידה
	1	א"ב ק"מ	10.00
		750	19.80
		750	19.20
		750	18.60
		858	18.00
		858	19.80
		858	19.20
		858	19.20
		750	19.20
		750	19.50
		858	19.80
		858	19.20
		858	15.60

8

יומן עבודה

מדינת ישראל
משרד השיכון

3.12.76

29.11.76 ונגמר בתאריך

לשכונת המהחיל בתאריך

מספר חוות/חומרה	שם החלק	שם המקום	שם הקבלן	מספר חוזמס' ישובסמ' אוב' מספר זהו	מספרי הטכנים:
					43 נ

חלק א

פרטי עבודה: מחנה 3א

יום בשבוע	יום חולל בנין	חוצב	מסל	כוסף נרול	כנאי	טיח	רצף	נגר	סנגר	שר"ב	חשמ' לאי	צנאי	מ"ה (11-2)	סנהל עבודה	סועלי ביוב ונקיון												
															17	18	19	20	21	22	23	24	25	קומב' רפור	מיק' סוג	צידוד לכנייה	
א	10	6	4	4										2	1												
ב	10	6	4	4										2	1												
ג	10	6	4	4										2	1												
ד	10	6	4	4										2	1												
ה	10	6	4	4										2	1												
ו	10	6	4	4										2	1												

חלק ב

חלק ה

חומרים שנשלחו לכדיקה:

חלק ד

יחידות שהגיעו לשלב תשלום

מכנת מספר קומס' מספרי יחידות שלב

עבודות יומיות (רבי"ז) - סועלים ציוד וחומרים

יום בשבוע	מות העבודה	מספר העובדים	סקציה העובד ופוזו	שעות העכ"ש לעול ליום	ש"ה שעות העבודה	חומרים שהשתמשו	מ"ה	כמות
1	2	3	4	5	6	7	8	9

חומרים ופריטים שהוכאו לשטח

סוג החומר/הפריט	מ"ה	כמות	סוג החומר/הפריט	מ"ה	כמות

חלק ג

חלק ו

הוראות לשנויים	ניתן ע"י ובתאריך	הערות הקבלן	הערות ראש חנות
1	2	3	4
		החומר צנף אבנים קואמ	
		859.05 מ"ב חמ"ה	

חלק ז

הערות המפקח

שם החותם: _____
 תפקיד: _____
 חתימת ראש חנות: _____
 תאריך: _____

מדינת ישראל

משרד השיכון

יומו עבודה

לשכנו המרחיל בתאריך

17.10.76

ונגמר בתאריך

26.11.76

7

מספר תרות/חומרה	שם המרחיל	שם המקום	שם הקבלן	מספר תרות/חומרה	מספר התכנית
	נוקד	אול	אסל	מס' תרות/חומרה 'שוכמס' אוב'	43
	שם המרחיל	שם המקום	שם הקבלן	מספר תרות/חומרה	מספר תרות/חומרה

סרטי עבודה:

יום בשבוע	מספר העובדים בשעה													זמן עבודה	מספר עובדים
	1	2	3	4	5	6	7	8	9	10	11	12	13		
א					46										12
ב					46										12
ג					41										12
ד					46										12
ה					46										12
ו					46										12

חלק ה

חומר	כמות	מחיר	סה"כ
חומרים שנסלחו לכריקה:			

חלק ד

יחידות שהגיעו לשלב תשלום	מספר	קומה	מספר יחידות	שלב

עבודות יומיות (רבי"י) - סועלים ציוד וחומרים

יום בשבוע	מרות העבודה	מספר העובדים	מקום העבודה	שעות העבודה	מ"ה העבודה	חומרים שהשחמשו	מ"ה	כמות
	2	3	4	5	6	7		8

חומרים ופריטים שהוכאו לשטח

סוג החומר/הפריט	מ"ה	כמות	סוג החומר/הפריט	מ"ה	כמות

הוראות לשכנויים

חברות ראש חצות	הערות הקבלן	ניתן ע"י ובתאריך	מ"ה	כמות
4	אמקום נובאום	17.10.76	251	750
1.30	23.40	22.10	251	750
0.30	22.80	22.10	252	750
0.20	22.20	21.50	253	858
0.90	22.20	21.30	254	750
0.50	22.20	21.30	255	750
0.50	22.20	21.30	256	858
1-	23.40	22.40	263	750
1-	23.40	22.40	264	750
11-	23.40	22.30	265	858

חלק ט

שם החותם	שם החותם	שם החותם
תפקיד	תפקיד	תפקיד
תאריך	תאריך	תאריך

5

יומו עבודה

מדינת ישראל משרד השיכון

8.10.76

ונגמר בתאריך 3.10.76

לשכונת המתחיל בתאריך

מספר המסמך/החשבה	שם המטרה	שם המפקח	שם החומר	שם החומר	מספר המכשיר
מספר המכשיר: 43	מספר החומר: 43	מספר החומר: 43	מספר החומר: 43	מספר החומר: 43	מספר החומר: 43

פרטי עבודה:

יום בשבוע	מספר העובדים בשטח	מנהל עבודה													
		מספר	שם	מספר	שם	מספר	שם	מספר	שם	מספר	שם	מספר	שם		
1	18	14	13	12	11	10	9	8	7	6	5	4	3	2	1
2	18														
3	18														
4	18														
5	18														
6	18														
7	18														
8	18														
9	18														

חלק ה

חומרים שנשלחו לבדיקה:

תאריך:

חלק ד

יחידות שהגיעו לשלב תשלום

מספר תשלום / מספר יחידות / שלב

חלק ג

עבודות יומיות (רג"י) - טועלים ציוד וחומרים

יום בשבוע	מהות העבודה	מספר העובדים	מקצוע העובד וטונו	שעות העבודה	מ"ה שעות העבודה	חומרים שהשתמשו	מ"ה חומר	כמות חומר
1								
2								
3								
4								
5								
6								
7								
8								
9								

חלק ב

חומרים זמניים שהוכאו לשטח

סוג החומר/הפריט	מ"ה חומר	כמות

חלק א

הוראות לשנויים

1

הערות המפקח

הערות ראש הצוות

גיתן עיי וכתאריך

שם החותם

תאריך

שם החותם

תפקיד

תאריך

שם החותם

תפקיד

תאריך

יומו עבודה

מדינת ישראל
משרד השיכון

לשכונת המתחיל בתאריך 19.9.76 ונגמר בתאריך 10.10.76

מספר תחנת/חומרה	שם המלא	שם המקום	שם הקבלן	מספר התחנה/חומרה
	יונה	ואו	אטלס	13

פרטי עבודה: 31 ק/מ"ר

יום בשבוע	מספר העובדים בשטח													
	1	2	3	4	5	6	7	8	9	10	11	12	13	14
א		18		6										
ב		18		6										
ג		18		6										
ד		18		6										
ה		18		6										
ו		18		6										

חלק א		חלק ב		חלק ג		חלק ד	
מספר העובדים	שם העובד	מספר העובדים	שם העובד	מספר העובדים	שם העובד	מספר העובדים	שם העובד
9		8		7		6	

הוראות לשנויים		הערות הקבלן	
1	2	3	4
<p>1. נא לתקן את המערכת (3) ו... המלאן 555 955 10 140 ג'וקי עושה עבודתו כשם של עבודה, אחרים קיבלו וניקו ו... 2. כחלק מ... 3. כחלק מ... 4. כחלק מ...</p>		<p>הערות המפקח 1. כחלק מ... 2. כחלק מ... 3. כחלק מ...</p>	

שם החותם	שם החותם
תפקיד	תפקיד
תחילת שטח משרד השיכון	תחילת שטח משרד השיכון
תאריך	תאריך

מדינת ישראל

משרד השיכון

יומו עבודה

לשכונת המחיל בתאריך

17.9.76

ונגמר בתאריך

12.9.76

3

מספר תיזה/חשונה	שם המחוז	שם המקום	שם הקבלן	מספר תחומים/ישובים/אזורים	מספר המכונים
	ווניק	ווא	אסל	43	

יום בשבוע	סמל בנין	חיצון	מסמך	כוסף ברזל	כנאי	כית	רצף	נגר	סנטר	שרב	תחסי	צבקי	סמית (13-2)	מנהל עבודה		מספר	סוגלי ביוב ובקבוקן		צידוד לכביות			
														15	16		ביוב	נקוי	מבני	נקוי	סדר	קטע
א	12													2	2		20	21	22	23	24	25
ב	12													2	1		19	20	21	22	23	24
ג	12													2	1		18	19	20	21	22	23
ד	12													2	1		17	18	19	20	21	22
ה	12													2	1		16	17	18	19	20	21
ו	12													2	1		15	16	17	18	19	20
ז	12													2	1		14	15	16	17	18	19

חלק ד

עבודות יומיות (רג"י) - סוגלים צידוד וחומרים

יום בשבוע	מרות העבודה	מספר העובדים	מקצוע העובד וסוגו	שעות העבודה	ס"ח שעות העבודה	חומרים שהשתמשו	זמן	כמות
1	2	3	4	5	6	7	8	9

חומרים ומריטים שהוכאו לשטח

סוג החומר/מריט	מידה	כמות	סוג החומר/מריט	מידה	כמות

הוראות לשנויים

1	2	3	4

הערות המפקח

חלק ה

עבודות שהגיעו לשלב תשלום

מכנה מספר קומה מספרי יחידות שלב

חלק ו

הערות ראש הצוות

4

הערות הקבלן

2

ניתן ע"י ובתאריך

1

9/9

18:00 - 18:00

18:00

406-405

הערות המפקח

שם החותם

תפקיד

חתימת מפקח משרד השיכון תאריך

שם החותם

חתימת ראש הצוות תאריך

חתימת כ"כ הקבלן

שם החותם

תפקיד

תאריך

16-4.01

800x25x4 (6.74)

יומן עבודה

מדינת ישראל

משרד השיכון

לשכונת המתחיל בתאריך

②

10.9.76

5.9.76

ונגמר בתאריך

מספר התכנית:	מספר חווה/חומרה:	שם המחוץ:	שם המקום:	שם הקבלן:	מס' התחום/מס' ישוב/מס' אוב' / מספר זהוי:
43		יוניק	אמ"ל	אלטלום	מספר ת"י: 43

פרטי עבודה:

יום	שבת	שבת	שבת	שבת	שבת	שבת	שבת	שבת	שבת	שבת	מספר העובדים בשעה												מנהל עבודה					
											שעה (13-2)	14	13	12	11	10	9	8	7	6	5	4		3	2	1		
1																												

חלק ד - עבודות יסודיות (רגיי) - פועלים ציוד וחומרים							
מס' כשונות	מס' העבודה	מספר העובדים	קצוץ העובד וסוגו	שעות העי' לשעת ליום	ש"ח שעות העבודה	חומרים שהשתמשו	כמות מ"ח
1	2	3	4	5	6	7	8
							9

חלק ז - חומרים ופריטים שהוכנו לשטח			
סוג החומר/הפריט	כמות	סוג החומר/הפריט	פירה

חלק ה - חומרים ששלתו לבדיקה:		
מספר	קטג' מספר יחידות	שלב

הוראות לשנויים	ניהול ע"י ונחמאריז	הערות הקבלן	הערות ראש חנות
1	2	3	4
	בקינני- 305, 307, 306, ממשק		
	אינקלי 955 10 אלא אצוריק		
	נדיי נסוול בנין (ממ"ל אינקלטה)		
	אצורה (ממ"ל) אצורה ממ"ל, וואוינג		
	איבנה וינקיקו הטובאית		

הערות המפקח

שם החותם: _____	שם החותם: _____	שם החותם: _____
תפקיד: _____	תפקיד: _____	תפקיד: _____
חתימת מפקח משרד השיכון תאריך: _____	חתימת ראש החנות תאריך: _____	חתימת כל"כ הקבלן תאריך: _____

1

יומן עבודה

מדינת ישראל

משרד השיכון

3.9.76

ונגמר בתאריך 29.8.76

לשכונת המחיל בתאריך

מספר תוכנית/החברה	שם החברה	שם המקום	שם הקבלן	מספר זהו"ב	מספר התוכנית
43 י"ח	אסטלום	אמל	אסטלום		

פרטי עבודה:

יום כשבוע	שעת בדיקה	חובב	מסנן	ברז	גז	מסנן	שר"ב	חשמ"ל	צבעי	ס"ה	מספר העובדים בשעה								שומר עבודה	סה"כ עובדים					
											15	16	17	18	19	20	21	22			23	24	25		
א	10	7	2								1	2											1	2	
ב	10	7	2								1	2												1	2
ג	10	7	2								1	2												1	2
ד	10	7	2								1	2												1	2
ה	10	7	2								1	2												1	2
ו	10	7	2								1	2												1	2

חלק ב

חלק ה				חלק ד				עבודות יומיות (רג"ז) - פועלים ציוד וחומרים															
חומרים שנשלחו לכדיקה:				יחידות שהגיעו לשלב תשלום:				סוג החומר/הפריט								סוג החומר/הפריט							

חלק ג

חלק ד

הצעות ראש הצוות		הצעות הקבלן		גיתו ע"י ובתאריך		הוראות לשנויים	
4		1		2		1	

חלק ז

הצעות המפקח			

חלק ח

שם החתום	שם החתום	שם החתום	שם החתום

חלק ט

מדינת ישראל
 משרד הבינוי והשיכון
 המינהל לבנייה כפרית
 ויישובים חדשים

מחלקת תכנון
 ת"א

הקריה, תל-אביב
 ת.ד. 7021, מיקוד 61070

1
 14320

תאריך: 28 פברואר 1978
 אדר א' חש"ח

4241

טופס שינוי חוזה
 מספר החוזה: 9040/60463/76

משרד השיכון
 מינהל לבנייה כפרית ויישובים חדשים
 מחוז הנגב
 דאר נכנס נתקבל בתאריך
 5-04-1978
 לטיפולו של מר צביה, סג' א"מ
 לעיונו של [שם]

אל: גזברות (2)

מאת: המחלקה האירגונית להתיישבות, עליות חדשות.

א. פרטי הזיהוי:-

שם המחוז	שם הישוב	שם הקבלן
נגב	ימיה	חב' אשחרים בע"מ
הקיים ב-9	המתוקן ב-9	השינוי ב-9
7,884,286	8,345,000	460,714

ב. הרכב החוזה הקיים:- 43 יח' הר קומתיים

ג. מהות השינוי: 1. עבודות נוספות לפי הפרוט הרצ"ב
 2. ע"ח התייקרות

ד. סעיף תקציבי: 90.60.787/01 - 9040

בכרחה,
 ד. בן-יהודה
 חשב המשרד

י. מרגלית
 ראש המינהל לבנייה כפרית
 ויישובים חדשים

חתימת הקבלן

חתימה

תאריך

העתיקים

- מר א. שטרן, סגן ראש המינהל ומנהל האגף לתכנון וכיצוע
- מר ג. אביכי, ממונה על עליות חדשות
- מר א. בלף, ממונה על חוזים ומכרזים
- מהנדס מחוזי לבנייה כפרית, מחוז
- אגף חוזים ובטחונות, הסוכנות היהודית ת"א
- גזברות (2)

1,843.20 Δ

המוצר

9.40 3 22 MAR 78

8284

37, 43
40/60 463/76

08
לכאן
לכאן

דאס

אויס
אויס
אויס
אויס
אויס

Le. 3) nd 1cy

81312 shenon

25.2.78 p. shend

3/1-8

Le. 3) nd 1cy
81312 shenon

1241

מכון התקנים הישראלי

המסדר הראשי: רח' האוניברסיטה 42, תל-אביב 69977, טל' 413151
סניף ירושלים: רח' גד, אזור התעשייה תלפיות, ת"ד 301, טל' 715485
סניף באר-שבע: המכון לחקר הנגב, ת"ד 1025, טל' 74841, 77534

23-02-1978

לטיסולי של
לעיוני של

המחלקה לבנין

תעודה

על

בדיקת הצפת גג

מס א-בט/98837

78-02-08 : יום:

מוסין הבדיקה : זב' אשחרום רח' צ' ירלנסון 4 תל-אביב .

קבלנו: זב' אשחרום
מפקחו: טר חבי

החומר לבדיקה : גג סניף מס' 407 בשטח 139 יח' ירד בימים,

המדיגם : גבוד ע"י ב"כ המכון .

מהות הבדיקה : מידת העברת המים .

תוצאות הבדיקה

הנג הוצף במשך 24 שעות בימים: 78-02-07, 78-02-08, 1978.

יבש בכל מקום .

בזמן הודקת המים המרזבים פעלו כראוי .

שלמה סלבוד
מנהל סניף באר-שבע

העתק מיוהל לבניה כשרית סגור המכון ב"ט .

באר-שבע, 78-02-15
בט/

ח/192433

התאחדות הסטודנטים הישראלים

התאחדות הסטודנטים הישראלים
בית הספר למשפטים, תל אביב

50-25-1028

דברת הסטודנטים

הזמנה

התאחדות הסטודנטים הישראלים
בית הספר למשפטים, תל אביב
תאריך: 1955

התאחדות הסטודנטים

התאחדות הסטודנטים הישראלים
בית הספר למשפטים, תל אביב
תאריך: 1955

התאחדות הסטודנטים הישראלים
בית הספר למשפטים, תל אביב
תאריך: 1955

מכון התקנים הישראלי

המשרד הראשי: רח' האוניברסיטה 42, תל-אביב 69977, טל' 413151
סניף ירושלים: רח' גד, אזור התעשייה תלפיות, ת"ד 301, טל' 715485
סניף באר-שבע: המכון לחקר הנגב, ת"ד 1025, טל' 74841, 77534

המחלקה לבנין

תעודה

על

בדיקת הצפת גג

מס א- 98836/ט

כיום: 78-02-08

אספ' : הזמנה טלגרפית

קבלון : הב' אשדוק

מפקח : מר טבי

מוסין הבדיקה : הב' אשדוק רח' צ'ירלנסון 4 תל-אביב

החומר לבדיקה : גג מס' 252 טמח 139 רח' דוד בימים

המידגם : בוחר ע"י ב"כ המכון

מהות הבדיקה : מידת הצפת המים

תוצאות הבדיקה

הגב הוצף בסך 24 שעות בימים 07-08-78, 1978

יבש בכל מקום

בזמן הורקת המים המידגים פעלו כראוי

שלמה טרנר
מנהל סניף באר-שבע

המקו סיגהל לגילה כפרים משרד המכון ב"ש

באר-שבע, 78-02-15
גת/

חז/192433

הערה: תעודה זו מתייחסת לדוגמאות הנבדקות בלבד. הפרטים על הדוגמאות הנם כפי שנמסרו ע"י המוסין או באיכות. אין לפרסם תעודה זאת אלא במלואה.

מכון התקנים הישראלי

המשרד הראשי: רח' האוניברסיטה 42, תל-אביב 69 977, טל' 413151
סניף ירושלים: רח' גד, אזור התעשייה תלפיות, ת"ד 301, טל' 715485
סניף באר-שבע: המכון לחקר הנגב, ת"ד 1025, טל' 74841, 77534

המחלקה לבנין

תעודה

על

בדיקת הצפת נג

מס א-בש/98834

ביום: 78-02-08

מוזין הבדיקה: חב' אמטרום רח' ג'ירלנסון 4 תל-אביב *

אסמ"ט הזמנה סלעובית

החומר לבדיקה: נג סכית סט' 410 מסמח 139 לח' דירד ביטית *

קבלון חב' אמטרום
ספקחו טי מבי

המידגם: נג בנודי צ"י ב"כ המכון *

מות הבדיקה: מידת העברת המים *

תוצאות הבדיקה

הנג הוצף במשך 24 שעות בימינו: 1978, 2-08-07 *

יש כתם של רטיבות ליד מרזב הנמצא בחדר אמבטיה *

בזמן הורקת המים המרזובים פעלו כראוי.

2. /.

הערה: תעודה זו מתייחסת לדוגמאות הנבדקות בלבד. הפרטים על הדוגמאות הנם כפי שנמסרו ע"י המוזין או בא-כחו. אין לפרסם תעודה זאת אלא במלואה.

THE UNIVERSITY OF CHICAGO
LIBRARY

UNIVERSITY OF CHICAGO

LIBRARY

1950

1950

THE UNIVERSITY OF CHICAGO
LIBRARY

UNIVERSITY OF CHICAGO

THE UNIVERSITY OF CHICAGO
LIBRARY

THE UNIVERSITY OF CHICAGO
LIBRARY

במ/2/98834

410

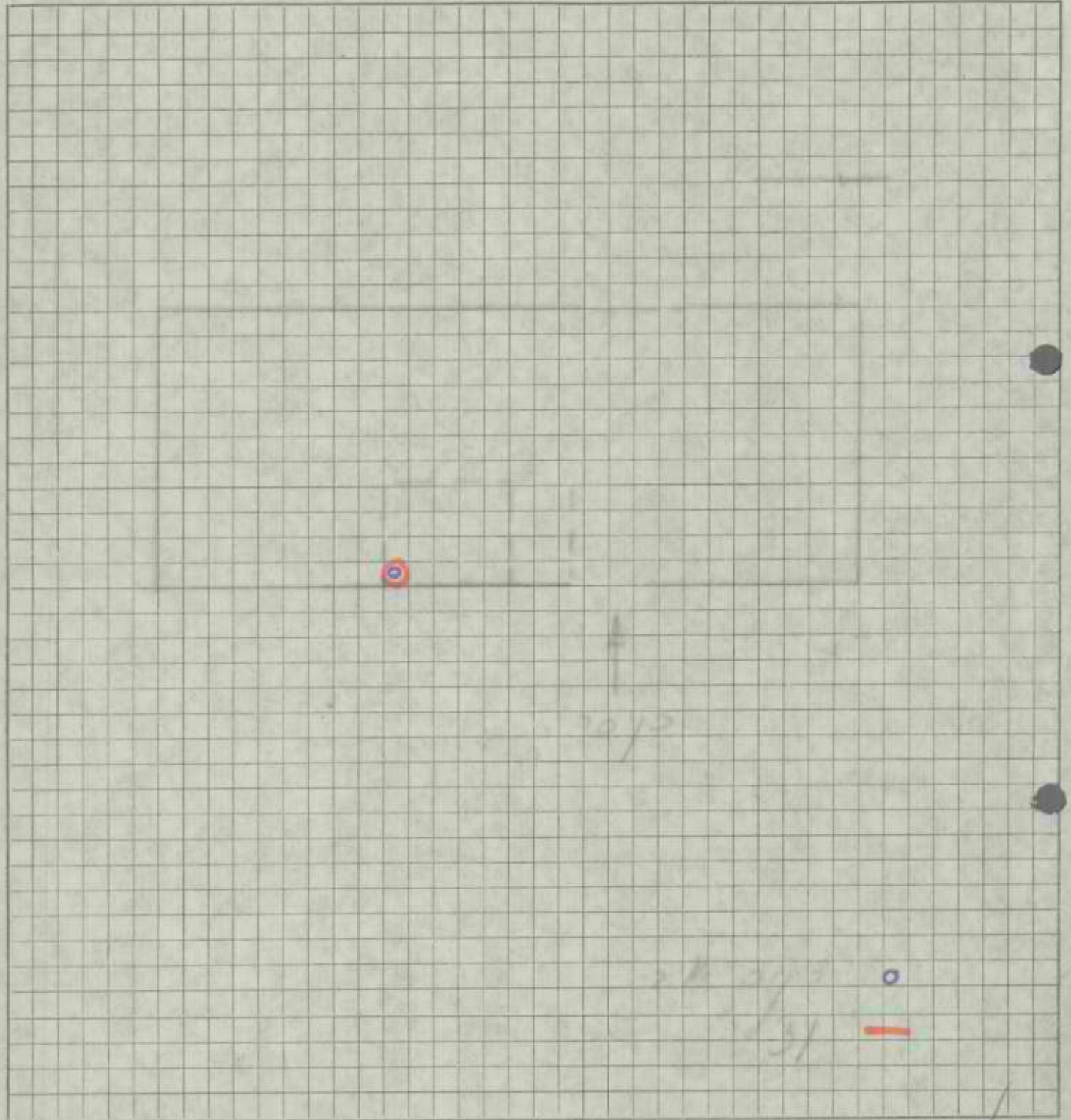

התקן מינהל לבניה כפרית סניף הסוכן ב"ס .

באר-טבע, 78-02-15
במ/

חז/192433

שלמה טרנר
מנהל סניף באר-טבע

מדינת ישראל
 משרד הבינוי והשיכון
 המינהל לבנייה כפרית
 ויישובים חדשים

4241

4261

משרד השיכון
 מינהל לבנייה כפרית ויישובים חדשים
 מס' ת.ד. 100
 דא"ר בני- - - - -
 12-02-1978
 לר 393-20
 אל: מר ר. לטם
 לעצמו: מר א. בלף

הקריה, תל-אביב
 תאריך: 5.2.78

40/60463/76 מספר: /4553

[Handwritten signature]

הנדון: הגדלה / הקטנת חוזה 40/60463/76

- העבודה - הקטת 43 יח"ד
- המקום - ימיה
- הקבלן - אשדוד בע"מ
- סח"ה השנוי - עבודות נוספות

נ"ל כסר - 460,714.-
 ל"ל - 7,884,286.-
 ל"ל ס"ה 8,345,000.-

 ל"ל 242,470.-
 ל"ל 218,244.-
 ל"ל 460,714.-

נא להגדיל את החוזה הנדון,
 ערך החוזה עתה

- ההנדלה היא לצורך כצו: -
1. עבודות נוספות לפי הפרוט המצ"ב
 2. ע"ח החיקרות נוספת למקומת הביצוע ושונות
- סה"כ הגדלה

60
 א. בלף
 מסונה על חוזים ומכרזים

העתיקים: ✓
 מהנדס מחוז - הנגב
 הקבלן -

מכון התקנים הישראלי

מטה המכון: תל-אביב 69 977, טל' 413151
מחלקת המחקר: תל-אביב 715485, טל' 301
מחלקת המבחן: תל-אביב 77534, 74841, טל' 1025

העתק

10-02-1978

המחלקה לבנין

תעודה

על

מס א- בש/98586

בדיקת הצפת גג

כיום: 78-01-29

מוסין הבדיקה : תב' אשדודים רח' צ'רלסטון 4 תל-אביב .

מפקחו: פר שני

החומר לבדיקה : גב משטח ⁴³ יח' דיור בית מס' 621 בימית.

40/60463/76

המידום : צנחני ע"י ב"כ המכון .

מהות הבדיקה : מידת הצפת המים .

תוצאות הבדיקה

הגב הוצף במשך 24 שעות בימית: 1978-01-30-29 .

יבש בכל מקום .

בזמן זריקת המים המרובים נפלוי כראוי .

המקו: מינהל לבנות כפרית ב"ס .

סלמה סגול
מנהל סניף באר-שבע

באר-שבע, 78-02-06
חש/

חז/192300

הערה: תעודה זו מתייחסת לדוגמאות הנבדקות בלבד. הפרטים על הדוגמאות הנם כפי שנמסרו ע"י המזמין או באי-כוחו. אין לפרסם תעודה זאת אלא במלואה.

42411

פנקס התקנים הישראלי

המשרד הראשי: רח' האוניברסיטה 42, תל-אביב 69977, טל' 413151
סניף ירושלים: רח' גד, אזור התעשייה תלפיות, ת"ד 301, טל' 715485
סניף אר"ם: המסון לחקר הנגב, ת"ד 1025, טל' 74841, 77534

העתק

מינהל לבניה כפרית ויישובים
מחוז הנגב
תקבל בתאריך
10-02-1978
מר צבי
לשם של

המחלקה לבנין

תעודה

על

בדיקת הצפת גג

מס א - 98544/בט

ביום: 78-01-29

מפקח: מר מבי

40/60463/76

מוסין הבדיקה : זב' אשדודם דה' צ'רלסטון 4 תל-אביב .

החומר לבדיקה : גג משטח ⁴³ יח' דירוד בית מס' 255 בי"מ.

המידום : בבז' ע"י ב"כ הסכרן .

מהות הבדיקה : מידת הפגרת המים .

תוצאות הבדיקה

נגב הוצף במשך 24 שעות בימים: 1978-01-30-29 .

יבש בכל מקום .

בזמן היקת המים המרזבים פעלו כראוי .

העתק מינהל לבניה כפרית ב"ט.

שלמה סרברג
מנהל סניף באר-שב

באר-שב, 78802-06
בט/

תז/192300

הערה: תעודה זו מתייחסת לדוגמאות הנבדקות בלבד. הפרטים על הדוגמאות הנם כפי שנמסרו ע"י המזמין או בא"כחו. אין לפרסם תעודה זאת אלא כמלואה.

מכון התקנים הישראלי

המשרד הראשי: רח' האוניברסיטה 42, תל-אביב 69977, טל' 413151
סניף ירושלים: רח' גדי, אזור התעשייה תלפיות, ת"ד 301, טל' 715485
סניף באר-שבע: המכון לחקר הנגב, ת"ד 1025, טל' 74841, 77534

4241

מס' 315

המחלקה לבנין

תעודה

על

מס' א-בש/98543

בדיקת הצפת גג

כיום: 78-01-29

חב' אטמרום רח' צ'דלנסדן 4 תל-אביב .

מפקחו מר מבי

גג משטח 139 יח' דיור בית מס' 264 בימית .

המידום : בבזר ע"י ב"כ המכון .

40/60463/76

מהות הבדיקה : מידת העברת הסיס .

תוצאות הבדיקה

הנג הרצף במשך 24 שעות בימית: 1978-01-30-29 .

יבש בכל מקום .

בזמן הדיקה הסיס השיוזבים פעלו כראוי .

העתק מיונהל לבניה כשרית ב"ס .

באר-שבע, 78-02-06
מז/

שלמה סובול
מנהל סניף באר-שבע

חז/192300

יחידת המחקר והפיתוח

מחלקת המחקר והפיתוח
מס' 100
תאריך: 1927

תוכן התקופה

תמוז

10

10

10

10

10

10

Handwritten signature

מחלקת המחקר והפיתוח

מחלקת המחקר והפיתוח
מס' 100
תאריך: 1927

10

10

10

10

מכון התקנים הישראלי

המסד הראשי: רח' האוניברסיטה 42, תל-אביב 69977, טל' 413151
סניף ירושלים: רח' גד, אוור התעשייה תלפיות, ת"ד 301, טל' 715485
סניף באר-שבע: המכון לחקר הנגב, ת"ד 1025, טל' 74841, 77534

42/2

העתק

המחלקה לבנין

תעודה

על

כדיקת הצפת נג

10-02-1978

לשירות של

לעיתו של

מס א- בש/98545

ביום: 78-01-29

מוסין הבדיקה : חב' אשטרם רח' צ'דלנסון 4 תל-אביב .

סקטור: סר סני

החומר לבדיקה : גב משטח 170 יח' דיור בית מס' 622 ביטוח .

40/60462/76

המידום : בבחי' ע"י ב"כ הסכרן .

סנות הבדיקה : מידת העברת המים .

תוצאות הבדיקה

הנג הוצף בטו"ך 24 שעות בימינו: 78-01-30-29 .

יבש בכל מקום .

בזמן היקת המים הפרזבים פעלוי כראוי .

העמק מובהל לבניה כפרית ב"מ .

באר-שבע, 78-02-06
בש/

שלמה טובול
מנהל סניף באר-שבע

תו/192300

הערה: תעודה זו מתייחסת לדוגמאות הנבדקות בלבד. הפרטים על הדוגמאות הנב כפי שנמסרו ע"י המזמין או באי-כוחו. אין לפרסם תעודה זאת אלא במלואה.

מכון התקנים הישראלי

המשרד הראשי: רח' האוניברסיטה 42, תל-אביב 69977, טל' 413151
סניף ירושלים: רח' בז' אזור התעשייה תלפיות, ת"ד 301, טל' 715485
סניף סאר-שבז: המכון לחקר הנגב, ת"ד 1025, טל' 74841, 77534

אג' 0315

המחלקה לבנין

תעודה

על

בדיקת הנפת גג

מס א-בש/98542

ביום: 78-01-29

חב' אטמרום רח' מ'רלנסון 4 תל-אביב.

מפקחו: מר טבי

החומר לבדיקה: גב ממתח יח' דיווד בית מס' 256 בימית.

המידגם: בבחי' ע"י ב"כ המכון.

מהות הבדיקה: מידת העברת המים.

תוצאות הבדיקה

40/60463/70

הגב הרגף במסך 24 שעות בימית: 1978-01-30-29.

יבש בכל מקום.

בזמן הרקת המים המוצפים פעלו כראוי.

העתק מינהל לבניה כפרית ב"ס.

באר-שבז, 78-02-06
נת

שלמה טרנרל
מנהל סניף באר-שבז

חז/192300

2411-

מכון התקנים הישראלי
 המשרד הראשי: רח' האוניברסיטה 42, תל-אביב 69977, טל' 413151
 סניף ירושלים: רח' גד, אזור התעשייה תלפיות, ת"ד 301, טל' 715485
 סניף באר-שבע: המכון לחקר הנגב, ת"ד 1025, טל' 77534, 74841
 תאריך: 30-01-1978
 כתובת: מ. ס. א. 98212/ש

המחלקה לבנין

תעודה

על
בדיקת הצטנן 11

- מוסמן הבדיקה : חב' אשטרום - רח' ז' ידלסון 4 תל-אביב.
- החומר לבדיקה : 11 ביה מס' 400 משטח 139 יחידות דיור בימיה.
- המידום : נבחר ע"י כ"כ המכון.
- מהות הבדיקה : מידה הפברה מיט.

תוצאות הבדיקה

הנג הוצף במשך 24 שעות בימים 15, 16, 1978-01-16.
 יבש בכל מקום.
 בזמן הרצה המים המרוזבים פעלו כראוי.
 סקינצת רחא הפודה מס' 98484.

שלמה שובל
 מנהל סניף באר שבע

באר שבע 20-01-1978
 מא/

192002/מ

הערה: תעודה זו מתייחסת לדוגמאות הנבדקות בלבד. הפרטים על הדוגמאות הנם כפי שנמסרו ע"י המזמין או בא"כחו. אין לפרסם תעודה זאת אלא במלואה.

4241/-

מכון התקנים הישראלי

המשרד הראשי: רח' האוניברסיטה 42, תל-אביב 69977, טל' 413151
סניף ירושלים: רח' גד, אזור התעשייה תלפיות, ת"ד 301, טל' 715485
סניף באר-שבע: המסון לחקר הנגב, ת"ד 1025, טל' 77534, 74841

יד הישראלי
סימל לבניית לבגית ירושלים
מחוז הירושלמי

מס' 93210/ש
מס' א-
1978-01-30
א. צ. י. צ.

המחלקה לבנין

תעודה

על

כדיקת תנ"ס

1978-01-15 : ת"ס

חב' אסטרום - רח' צ' ירלסון 4 הל-אביב.

: מוסין הבדיקה

הקבלון חב' אסטרום

11 ביה מס' 312 משנה 139 יחידות דיור בימיה.

: החומר לבדיקה

נבחר ע"י ב"כ המכון.

: המידגם

מידה העברה מים.

: מהות הבדיקה

תוצאות הבדיקה

הגו הוצר במשך 24 שעות בימים 15, 16, 1978-01-16.

יבש ככל מקום.

בזמן הדקה המים המרוזבים פעלו כראוי.

סקיצה ראה העודה מס' 96474.

שלמה סובול

מנהל סניף באר שבע

באר שבע 1978-01-20
מא/

תנ"ס/192002

הערה: תעודה זו מתייחסת לדוגמאות הנבדקות בלבד. הפרטים על הדוגמאות הנם כפי שנמסרו ע"י המזמין או באי-כחו. אין לפרסם תעודה זאת אלא במלואה.

מכון התקנים הישראלי

תשרד השיכון
 לנייה כפרית ויישובים חדשים
 מחוז הנגב
 כתובת בתאריך
 30-01-1978
 לטיפולו של
 לעזרתו של
 מס א-בש/98215

המסדר הראשי: רח' האוניברסיטה 42, תל-אביב 9977, טל' 413151
 סניף ירושלים: רח' גד, אזור התעשייה תלפיות, ת"ד 715385, טל' 715385
 סניף באר-שבע: המסן לחקר הנגב, ת"ד 1025, טל' 77534, 74841

המחלקה לבנין

תעודה

על

כדיקת הצפת נג

כיום: 78-01-15

מוסין הבדיקה : הב' אסטרום רח' ב'ירלנסון 4 תל-אביב.

החומר לבדיקה : בב מבית מס' 401 בטטה 139 יח' שירי בימים.

המידגם : נבחר ע"י ב"כ המכון.

סוות הבדיקה : שידת העברת המים .
תוצאות הבדיקה

הנג הרצף בטטך 24 שעות בימים: 15-16-01-1978.

יבש בכל מקום.

בזמן הרקת המים המיוזבים פעלו כראוי.

סקיפה ראה תעודתנו בש/96455.

שלמה שרנר
מנהל סניף באר-שבע

באר-שבע, 78-01-20
בש-

תז/192002

הערה: תעודה זו מתיחסת לדוגמאות הנבדקות בלבד. הפרטים על הדוגמאות הנם כפי שנמסרו ע"י המזמין או בא"כתו. אין לפרסם תעודה זאת אלא במלואה.

משרד השיכון

מחלקת הנדסה ומכונות חשמל

נתקבל בתאריך

30-01-1978

מכון התקנים הישראלי
המשרד הראשי: רח' האוניברסיטה 42, תל-אביב 69977, טל' 413151
סניף ירושלים: רח' גד, אזור התעשייה תלפיות, ת"ד 301, טל' 715485
סניף באר-שבע: המכון לחקר הנגב, ת"ד 1025, טל' 77534, 74841

המחלקה לבנין

תעודה

על

בדיקת הצפת גג

כיום: 78-01-15

מוסין הבדיקה : חב' אטפרום רח' צ'ירלנסון 4 תל-אביב .

החומר לבדיקה : גג מבית מס' 451 בשטח 139 יח' ריוד בימים,

המידום : בבתי ע"י כ"כ המכון .

מהות הבדיקה : פירת העברת המים .

תוצאות הבדיקה

הנג הנזף במשך 24 שעות בימים 78-01-16-15 .

יבש בכל מקום .

בזמן הריקת המים המרכזיים פעלוי כראוי .

סקיצה ראה בתעודתנו בש/96455.

שלמה טובול
מנהל סניף באר-שבע

באר-שבע, 78-01-20
בש/

תז/192002

הערה: תעודה זו מתייחסת לדוגמאות הנבדקות בלבד. הפרטים על הדוגמאות הנם כפי שנמסרו ע"י המוסין או בא-כחן. אין לפרסם תעודה זאת אלא במלואה.

השרד השיכון
 מינהל לבנייה כפרית ויישובים חדשים
 מ. ח. ז. ה. נ. ג. ב.
 נתקבל בתאריך
30-01-1978
 לטיפולו של
 לעיונו של

מכון התקנים הישראלי
 המשרד הראשי: רח' האוניברסיטה 42, תל-אביב 69977, טל' 413151
 סניף ירושלים: רח' גד, אזור התעשייה תלפיות, ת"ד 301, טל' 715485
 סניף בארישבע: המסון לחקר הנגב, ת"ד 1025, טל' 77534, 74841

המחלקה לבנין
תעודה

מס א- 98220/ב

על

בדיקת הצמח גג

- מוזמין הבדיקה : חב' אסטרום רח' צ'ירלנסון 4 תל-אביב . כיום: 78-01-15
- החומר לבדיקה : גג מבית מס' 619 בטמח 139 יח' דירד ביטיב .
- המידגם : גבוה ע"י ג"כ המכון .
- מחול הבדיקה : פידת העברת המים .

תוצאות הבדיקה

הנג הוצף בטמך 24 טעות בימים: 15-16-01-1978 .
 יבש בכל מקום .
 בזמן הדיקת המים המיוזבים פעלו כראוי .
 סקיצה ראה א בתעודתנו בט/96455 .

סלמה טובול
 מנהל סניף בארישבע

בארישבע, 20-01-78
 גת/

חז/192002

הערה: תעודה זו מתייחסת לדוגמאות הנבדקות בלבד. הפרטים על הדוגמאות הנם כפי שנמסרו ע"י המזמין או באיכוה. אין לפרסם תעודה זאת אלא במלואה.

תש"ח

התאחדות סניגוריה ופיקוח

התאחדות סניגוריה ופיקוח
בית דין פיקוח
בית דין סניגוריה
בית דין פיקוח
בית דין סניגוריה

תאריך: 1948-01-10

מס' תיק: 11867

שם: _____

מס' תיק: _____

דיון פיקוח

החלטות

הפיקוח

הפיקוח

הפיקוח

הפיקוח

הפיקוח

הפיקוח

החלטות

התאחדות סניגוריה ופיקוח
בית דין פיקוח
בית דין סניגוריה
בית דין פיקוח
בית דין סניגוריה

התאחדות סניגוריה ופיקוח
בית דין פיקוח
בית דין סניגוריה
בית דין פיקוח
בית דין סניגוריה

משרד השיכון

מינהל לבנייה כפרית ויישובים חדשים
מחוז הנגב

מכון התקנים הישראלי

המשרד הראשי: רח' האוניברסיטה 42, תל-אביב 69977, טל' 413151
סניף ירושלים: רח' גד, אזור התעשייה תלפיות, ת"ד 301, טל' 715485
סניף באר-שבע: המכון לחקר הנגב, ת"ד 1025, טל' 77534, 74841

30-01-1978

המחלקה לבנין

תעודה

על

כדיקת הצפת גג

חזמין הבדיקה : חב' אשפרום רח' צ'ירלנסון 4 תל-אביב .

ביום: 78-01-15

החומר לבדיקה : גג מבית מס' 403 בשטח 139 יח' דיור ביטום.

המידגם : בבחור ע"י ב"כ המכון .

סחות הבדיקה : מידת הפגרת המים .

תוצאות הבדיקה

הגב הוצף במשך 24 שעות ביטום: 15-16-01-1978.

יבש בכל מקום .

בזמן הרקת המים המרובים נעלוי כראוי .

סקיצה ראה בתעודתנו בש/96455 .

שלמה סובול
מנהל סניף באר-שבע

באר-שבע, 78-01-20
בצ/

192002/ח

משרד השיכון
 מ"ה למרות ויישובים חדשים
 מרח"ב הנ"ב
 נתקבל בתאריך
 30-01-1978
 מ"ה א 98219/ב

מכון התקנים הישראלי
 המשרד הראשי: רח' האוניברסיטה 42, תל-אביב 69977, טל' 413151
 סניף ירושלים: רח' גז, אזור התעשייה תלפיות, ת"ד 301, טל' 715485
 סניף באר-שבע: המכון לחקר הנגב, ת"ד 1025, טל' 77534, 74841

המחלקה לבנין

תעודה

על

בדיקת הצפת גג

- מומין הבדיקה : חב' אשחרוט רח' ב' ירלנסון 4 תל-אביב . ביום: 78-01-15
- החומר לבדיקה : קב מבית מס' 456 בשטח 139 יח' ירד בימית .
- המידגם : : גבול ע"י ב"כ המכון .
- מהות הבדיקה : פידת הענרת המים .

תוצאות הבדיקה

- הגב הרצף בטנך 24 שעות בימית: 78-01-16-15 .
- יבש בכל מקום .
- בזמן ורקת המים המרובים פעלו כראוי .
- סקיזה ראה בתעודתנו במ/96455 .

 סלמה טובול
 מנהל סניף באר-שבע

באר-שבע, 78-01-20
 במ/

תד/192002

התאחדות הסוחרים והמזכירים

התאחדות הסוחרים והמזכירים
במחוז תל אביב
רחוב המלך ג' 101
תל אביב

מס' 30-10-1978

תאריך: 10/10/78

מס' 101

מס' 101

מס' 101

תקנון

התאחדות

א

מטרה

התאחדות נוסדה

התאחדות נוסדה

מטרה

התאחדות נוסדה

התאחדות

מכון התקנים הישראלי

תשרד השיכון

מנהל לבניה בפזות ויישובים חדשים
מחוז הנגב

המשרד הראשי: רח' האוניברסיטה 42, תל-אביב 69977, טל' 413151
סניף ירושלים: רח' גד, אזור התעשייה תלפיות, ת"ד 301, טל' 715485
סניף באר-שבע: המכון לחקר הנגב, ת"ד 1025, טל' 77534, 74841

30-01-1978

לשיפור של

ל.מס א-גש/98216

המחלקה לבנין

תעודה

על

כדיקת הצפת נג

כיום: 78-01-15

מוסין הבדיקה : תב' אסטרום רח' גירלנסרון 4 תל-אביב .

החומר לבדיקה : נג מבית מס' 402 בטסח 139 יח' דירד בימית .

המידגם : נגבחר ע"י ב"כ המכון .

מהות הבדיקה : פידת העברת המים .

תוצאות הבדיקה

הנג הרצף בטסן 24 שעות בימיום: 78-01-16-15 .

יבט בכל מקום .

כזמן הרקת המים המיוזבים שעלו כראוי .

סקיצה ראה בתעודתנו בט/96455 .

שלמה טובול
מנהל מחוז באר-שבע

באר-שבע, 78-01-20
טס/

חז/192002

הערה: תעודה זו מתיחסת לדוגמאות הנבדקות בלבד. הפרטים על הדוגמאות הנם כפי שנמסרו ע"י המומין או באי-כחו. אין לפרסם תעודה זאת אלא במלואה.

מכון התקנים הישראלי

משרד השיכון
 תל אביב-יפו
 מס' 413151 טל' 69977
 מס' 715485 טל' 301
 מס' 77534, 74841 טל' 1025
 30-01-1978
 מס' א-במ/98217

המחלקה לבנין

תעודה

על

בדיקת הצפת גג

כיום: 78-01-15

מומין הבדיקה : הגב' אספרום רח' צ'ירלנסון 4 תל-אביב

החומר לבדיקה : גב מבית מס' 408 בשטח 139 יח' דיוור בימים.

המידום : בבית ע"י ב"כ המכון .

מהות הבדיקה : מידת העברת המים .

תוצאות הבדיקה

הגב הוצף בסך 24 שעות בימים 15-16-01-1978.

יבש בכל מקום .

בזמן הרקת המים הפרזבים פעלו כראוי .

סקינזה ראה תעודתו מס' 96455 .

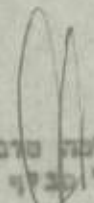
 שלמה טרנר
 מנהל מחלקת באר-מב

באר-מב, 78-01-20
במ/

תז/192002

הערה: תעודה זו מתייחסת לדוגמאות הנבדקות בלבד. הפרטים על הדוגמאות הנם כפי שנמסרו ע"י המזמין או באיכות. אין לפרסם תעודה זאת אלא במלואה.

תש"ז

התאחדות הסוחרים והמלאכה

התאחדות הסוחרים והמלאכה, ת"ר. מוקמה והתקמה על ידי חוק המסחר והמלאכה, ת"ר. מטרתה להגן על האינטרסים הכלכליים של הסוחרים והמלאכה, ולהתאבק למעורבותם בענייני הממשל הכלכלי.

מס' תעודת זהות	20-10-1978
תאריך	
מס' סדר	

הצהרת כוונות

התאחדות

התאחדות

התאחדות הסוחרים והמלאכה, ת"ר. מוקמה והתקמה על ידי חוק המסחר והמלאכה, ת"ר. מטרתה להגן על האינטרסים הכלכליים של הסוחרים והמלאכה, ולהתאבק למעורבותם בענייני הממשל הכלכלי.

התאחדות הסוחרים והמלאכה, ת"ר. מוקמה והתקמה על ידי חוק המסחר והמלאכה, ת"ר. מטרתה להגן על האינטרסים הכלכליים של הסוחרים והמלאכה, ולהתאבק למעורבותם בענייני הממשל הכלכלי.

התאחדות הסוחרים והמלאכה, ת"ר. מוקמה והתקמה על ידי חוק המסחר והמלאכה, ת"ר. מטרתה להגן על האינטרסים הכלכליים של הסוחרים והמלאכה, ולהתאבק למעורבותם בענייני הממשל הכלכלי.

התאחדות הסוחרים והמלאכה, ת"ר. מוקמה והתקמה על ידי חוק המסחר והמלאכה, ת"ר. מטרתה להגן על האינטרסים הכלכליים של הסוחרים והמלאכה, ולהתאבק למעורבותם בענייני הממשל הכלכלי.

התאחדות הסוחרים והמלאכה

מכון התקנים הישראלי

משרד השיכון
 הישג לבניה כפרית ויישובים חדשים
 מחוז הנגב
 413151 טל
 77534, 74841 טל
 715485
 נתקבל בתאריך
 30-01-1978
 לטיפול של
 לעיון מס' א-ב/ש/98218

המחלקה לבנין

תעודה

על

בדיקת הצפת נג

- מוסין הבדיקה : חב' אספרום רח' צ'רלסטון 4 תל-אביב .
- החומר לבדיקה : גב מבית מס' 509 בטח 139 יח' ויור בימים.
- המידום : נבחר פ"י ב"כ הטכון .
- מהות הבדיקה : מידת העברת המים .

תוצאות הבדיקה

הנג הוצג במשך 24 שעות בימים 15-16-01-1978.
 יבש בכל מקום .
 בזמן יריקת המים המיוזבים פעלו כראוי .
 סקיזה ראה בתעודתנו בש/96455 .

 שלמה סנדורל
 מנהל סניף באר-שבע

באר-שבע, 20-01-78. ש/

ח/192002

הערה: תעודה זו מתייחסת לדוגמאות הנבדקות בלבד. הפרטים על הדוגמאות הנם כפי שנמסרו ע"י המזמין או בא"כחו. אין לפרסם תעודה זאת אלא במלואה.

* **המשרד השיכון**
 משרד הבינוי והשיכון
 תל אביב
 30-01-1978
 מס א- 98209/ש

כחון התקנים הישראלי

המשרד הראשי: רח' האוניברסיטה 42, תל-אביב 69977, טל' 413151
 סניף ירושלים: רח' גד, אזור התעשייה תלפיות, ת"ד 301, טל' 715485
 סניף באר-שבע: המכון לחקר הנגב, ת"ד 1025, טל' 74841, 77534

המחלקה לבנין

תעודה

על

בדיקת הצפה 11

מומין הבדיקה : חב' אשדוד - רח' צ' ירלסון 4 הל-אביב. כיום: 1978-01-15

החומר לבדיקה : 11 ביה מס' 311 משטח 130 יחידה דיוור בימיה.

המידגם : נבחר ע"י ב"כ המכון.

מהות הבדיקה : מידת העברה מים.

תוצאות הבדיקה

הגג הוצף במשך 24 שעות בימים 15, 16-01-1978.

יבש בכל מקום.

בזמן הדקה המים המרזבים פעלו כראוי.

סקיצה ראה העודה מס' 96477.

 שלמה שובל
 מנהל סניף באר שבע

באר שבע 20-01-1978
 מא/

192002

הערה: תעודה זו מתייחסת לדוגמאות הנבדקות בלבד. הפרטים על הדוגמאות הנם כפי שנמסרו ע"י המזמין או בא-כחו. אין לפרסם תעודה זאת אלא במלואה.

המשרד השיכון
 לביטוח ולשכירות חדרים
 מס' 1000 ה-100
 נמנהל בתאריך
30-01-1978
 לשפוחה של
 לעיניו של
מס' א-1/98211

מכון התקנים הישראלי

המשרד הראשי: רח' האוניברסיטה 42, תל-אביב 69977, טל' 413151
 סניף ירושלים: רח' גז, אזור התעשייה תלפיות, ת"ד 301, טל' 715485
 סניף באר-שבע: המכון לחקר הנגב, ת"ד 1025, טל' 74841, 77534

המחלקה לבנין

תעודה

על

בדיקת הצפה 11

- מומין הבדיקה : חב' אסטרום - רח' צ' ירלסון 4 הל-אביב.
- החומר לבדיקה : 11 ביה מס' 313 משטח 139 יחידות דיור בימיה.
- המירגם : נבחר ק"י ב"כ המכון.
- מהות הבדיקה : מידת העברה מים.

תוצאות הבדיקה

הגו הוצף במשך 24 שעות בימים 15, 16, 1978-01-16.

יבש בכל מקום.

בזמן הדקה המים המדובים פעלו כראוי.

סקיצה ראה תעודה מס' 96474.

 שלמה שובל
 מנהל סניף באר שבע

באר שבע 1978-01-20
 מא/

192002/ח

הערה: תעודה זו מתייחסת לדוגמאות הנבדקות בלבד. הפרטים על הדוגמאות הגם כפי שנמסרו ע"י המזמין או בא-יכוה. אין לפרסם תעודה זאת אלא במלואה.

משרד השיכון

מנהל לביטוח כסות ולישונים חדשים
תל אביב 1978

מכון התקנים הישראלי

המשרד הראשי: רח' האוניברסיטה 42, תל-אביב 69977, טל' 413151
סניף ירושלים: רח' גר, אזור התעשייה תלפיות, ת"ד 301, טל' 715485
סניף באר-שבע: המכון לחקר הנגב, ת"ד 1025, טל' 77534, 74841

3-0-1978-01

המחלקה לבנין

תעודה

על

בדיקת

הצפה

1978-01-15

ביום:

חב' אשדוד - רח' ז' ירלסון 4 הל-אביב.

סומן הבדיקה :

הקבלון חב' אשדוד

11 ביה בס' 411 שטח 130 יחידות דיור בימיה.

החומר לבדיקה :

נבחר ע"י ב"כ המכון.

המידום :

מידת הפגרה מים.

מהות הבדיקה :

תוצאות הבדיקה

הוג הוצף במשך 24 שעות בימים 15, 16, 1978-01.

יש בכל מקום.

בזמן הדקה המים המרוזבים נעלו כראוי.

סקיצה ראה הקודה מס' 96464.

שלמה סובול

מנהל סניף באר שבע

באר שבע 1978-01-20

ממ/

192002/ת

הערה: תעודה זו מתייחסת לדוגמאות הנבדקות בלבד. הפרטים על הדוגמאות הנם כפי שנמסרו ע"י המזמין או באי-כוחו. אין לפרסם תעודה זאת אלא במלואה.

מדינת ישראל
משרד השיכון
אגף לבניה כפרית -

מס'

באר-שבע,

אלי:

מאת:

הנדון:

רצ"ב הגנו מעבירים אליך/כנס השכון חלקי/נומי מס'

לעבודה

במשק / מושב

למי חוזה

על סך

הערות:

.....

.....

.....

.....

.....

.....

.....

.....

.....

.....

.....

.....

.....

.....

.....

.....



מנהל המחוז

לוסה:

.....

העתק:

מהנדס אזור

הקבלן

מדינת ישראל
משרד השיכון
אגף לבניה כפרית -

..... מסי

..... באר-שכר

..... אלי:

..... מאת:

..... הנדון:

..... רצ"ב הגנו מעבירים אליך/כם חשבון אלקי/פומי פס'

..... לעבודה

..... במשק / מושב

..... לטי חוזה

..... על סך

..... הערות:

.....

.....

.....

.....

.....

.....

.....

..... לוסה:

.....

.....

..... הצחק:

..... מהנדס אזור

..... הקבלן

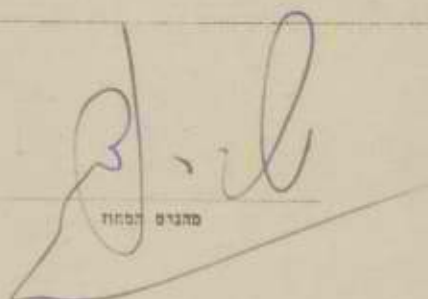

מנהל המחוז

מדינת ישראל
משרד השיכון
אגף לבניה כפרית-

4241 / 2001.78

2001.78

אל: זכר בלד ג'מ

סאא: זמלז נמק

הנדון: 13

הג'ג וג'ג זמלז

13 רצ"ב הננו מעבירים אליך/כמ חשבון חלקי/נומי פס'

לעבודה 43 וג'ג

במשק / מושב זמלז

לפי חוזה 40/60463/76 הקבלן אשכנז

על סך 6.902.128 - 8

הערות:

לוטה: 4114

העתק:

מהנדס אזור המרכז אסינ

הקבלן אשכנז ג'מ

מנהל המזון

השרד השיכון
 מינהל לבניה בכרות ויישובים חדשים
 מחוז הנגב
 דאר נכנס
 נתקבל בתאריך
20-01-1978
 לטיפול של
 לענין של

15.1.1978

לכבוד
 מינהל לבניה כפרים
 ויישובים חדשים
 עקריה, תל-אביב.
 א.ג.א

הגדון: חשבון חלקי מס' 15 לחוזה 40/60463/76
 חקמה 43 יחידות דיור בימיה.

סוף חוזה - 7,384,286.- ₪

			עם גמר יסודות	1.
		3,012,450.- = 143,450.-	21 יח"ד ×	
		3,488,100.- = 158,550.-	22 יח"ד ×	
975,082.-	15% ×	6,500,550.-		
			גמר ייצור במפעל ותחלוא הרכבה באתר	2.
		3,012,450.- = 143,450.-	21 יח"ד ×	
		3,488,100.- = 158,550.-	22 יח"ד ×	
1,625,137.-	25% ×	6,500,550.-		
			גמר הרכבה כולל בג הטרומי	3.
		3,012,450.- = 143,450.-	21 יח"ד ×	
		3,488,100.- = 158,550.-	22 יח"ד ×	
1,300,110.-	20% ×	6,500,550.-		
			גמר כסוי בג או בידוד בג	4.
			הטרומי כולל איטום מלבנה וסיה חוץ	
650,055.-	10% ×	6,500,550.-	לפי פירוט בטעף 3	
			לאחר גמר ריבוי	5.
		3,012,450.- = 143,450.-	21 יח"ד ×	
		3,488,100.- = 158,550.-	" 22 ×	
487,541.-	7 1/2% ×	6,500,550.-		
			לאחר גמר הרכבה אינסטלציה חשמלית ונגרות	6.
		3,012,450.- = 143,450.-	21 יח"ד ×	
		3,488,100.- = 158,550.-	22 יח"ד ×	
650,055.-	10% ×	6,500,550.-		
			עם פטירת העבודה והגשת חשבון סופי	7.
150,622.-		5% × 143,450.-	21 יח"ד	
671,240.-		97% × 692,000.-	התייערות	8.
92,286.-			הידוק קרקע	9.
			חקמה גומחות למתקני חשמל	10.

300,000
 3,192,728.-
 6,802,100.-
 300,028.-
 100,028

סה"כ
 סה"כ
 סה"כ פגיע

בכבוד רב,

[Handwritten signature]

האשכנזי חברה להנדסה בע"מ.

[Handwritten signature]

פלנאר בע"מ
 העבודה הנהל בוימיה
 מאושר למשלוח עד
 התימת התפקוד
 תאריך: 19/1/78

RECEIVED
 DEPARTMENT OF THE ARMY
 OFFICE OF THE ADJUTANT GENERAL
 WASHINGTON, D. C.
 10-10-58

10-10-58
 DEPARTMENT OF THE ARMY
 OFFICE OF THE ADJUTANT GENERAL
 WASHINGTON, D. C.

RECEIVED BY THE ADJUTANT GENERAL
 OFFICE OF THE ADJUTANT GENERAL

Item	Description	Quantity	Unit Price	Total
1.
2.
3.
4.
5.
6.
7.
8.
9.
10.
11.
12.
13.
14.
15.
16.
17.
18.
19.
20.
21.
22.
23.
24.
25.
26.
27.
28.
29.
30.
31.
32.
33.
34.
35.
36.
37.
38.
39.
40.
41.
42.
43.
44.
45.
46.
47.
48.
49.
50.

RECEIVED
 DEPARTMENT OF THE ARMY
 OFFICE OF THE ADJUTANT GENERAL
 WASHINGTON, D. C.

RECEIVED
 DEPARTMENT OF THE ARMY
 OFFICE OF THE ADJUTANT GENERAL
 WASHINGTON, D. C.

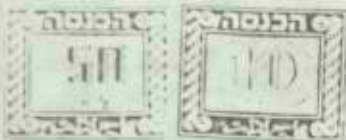

ה ס כ ס

שנערך ונחתם ביום 30 לחודש אלול/1977 שנת 1977

ב י ז

ממשלת ישראל בשם מדינת ישראל, משרד הבינוי והשיכון באמצעות מורשי החתימה שהורשו לחתום בשמה כדין (להלן - משרד הבינוי והשיכון)

מצד אחד

ל ב י ז

אסטרום - חברה להנדסה בע"מ (להלן - אסטרום)

מצד שני

ל ב י ז

אשכפר - חברה להנדסה בע"מ

מצד שלישי

והואיל ובין משרד הבינוי והשיכון לבין חברת אסטרום נחתו חוזים בהתאם למפורט בנספח א' המהווה חלק בלתי נפרד מחוזה זה לביצוע עבודות בניה (להלן - החוזים);

והואיל ומטכונות משרד השיכון הועברו למשרד הבינוי והשיכון. על פי החלטת הממשלה;

והואיל וברצון חברת אסטרום להעביר את כל זכויותיה וההחייבויותיה על פי החוזה לאשכפר;

והואיל ומשרד הבינוי והשיכון מסכים להעביר את הזכויות וההחייבויות של אסטרום על פי הנאי החוזה לאשכפר;

והואיל ואשכפר מסכימה לקבל את כל זכויותיה וההחייבויות של אסטרום כאמור;

לפיכך הוסכם בין הצדדים כדלקמן :

1. המבוא להסכם זה מהווה חלק בלתי נפרד ממנו.
2. אשכפר מקבלת על עצמה את כל הזכויות וההחייבויות של אסטרום על פי החוזים.
3. כל הזכויות וההחייבויות של אסטרום כלפי משרד הבינוי והשיכון מועברות בזה לאשכפר ועם חתימת הסכם זה תחליף אשכפר את אסטרום לפי החוזים בכל הנוגע להוראותיהם.

4. אשכפר תהיה אחראית בגין ביצוע העבודות עפ"י החוזים בין אם יבוצעו על ידיה ובין אם בוצעו ע"י אשטרום.
5. אשכפר תבצע את כל הביטוחים בגין העבודות נשוא החוזים בתנאים של הביטוחים שנעשו ע"י אשטרום תוך שבעת ימים מחתימת הסכם זה.
6. במעמד חתימת הסכם זה תמציא אשכפר למשרד הבינוי והשיכון ערבות בגובה ובנוסף כפי שיקבע על-ידו.
7. פקודת הפרשנות החול על הסכם זה כאילו היה חיקוק במובן הפקודה האמורה.
8. הוצאות ביול הסכם זה יחולו על אשכפר.

ולראיה באו הצדדים על החתום ;



אשכפר
חברת להנדסה בע"מ

אשכפר חברה להנדסה בע"מ.



אשטרום
חברה ל

אשטרום חברה להנדסה בע"מ

משרד הבינוי והשכון

מדינת ישראל
משרד השיכון
אגף לבניה כפרית-

4211 / 216
מס' 25.12.44
באר-שבע

ד.ה. ק.ה. ג'א
מחוז-נצרת
מ.א.ת.

הנדון: ח-ן ק"ל מס. 12 בק"מ
43 יח' ק"מ יח' ג

12 רצ"ב הננו מעבירים אליך/כם השכונ אלקי/דומי מס' בק"מ 43 יח' ק"מ

לעבודה במשק / מושב 40/80463/46
מפי חוזה הקבלן אנטרוק
על סך 86802128-

הערות:

מתגים מסווג

40/80463/46
לוטת: ח-ן

התק: ה.ע.ר.ה.ה.ו.ס'נ
מתגים אזור אנטרוק
הקבלן

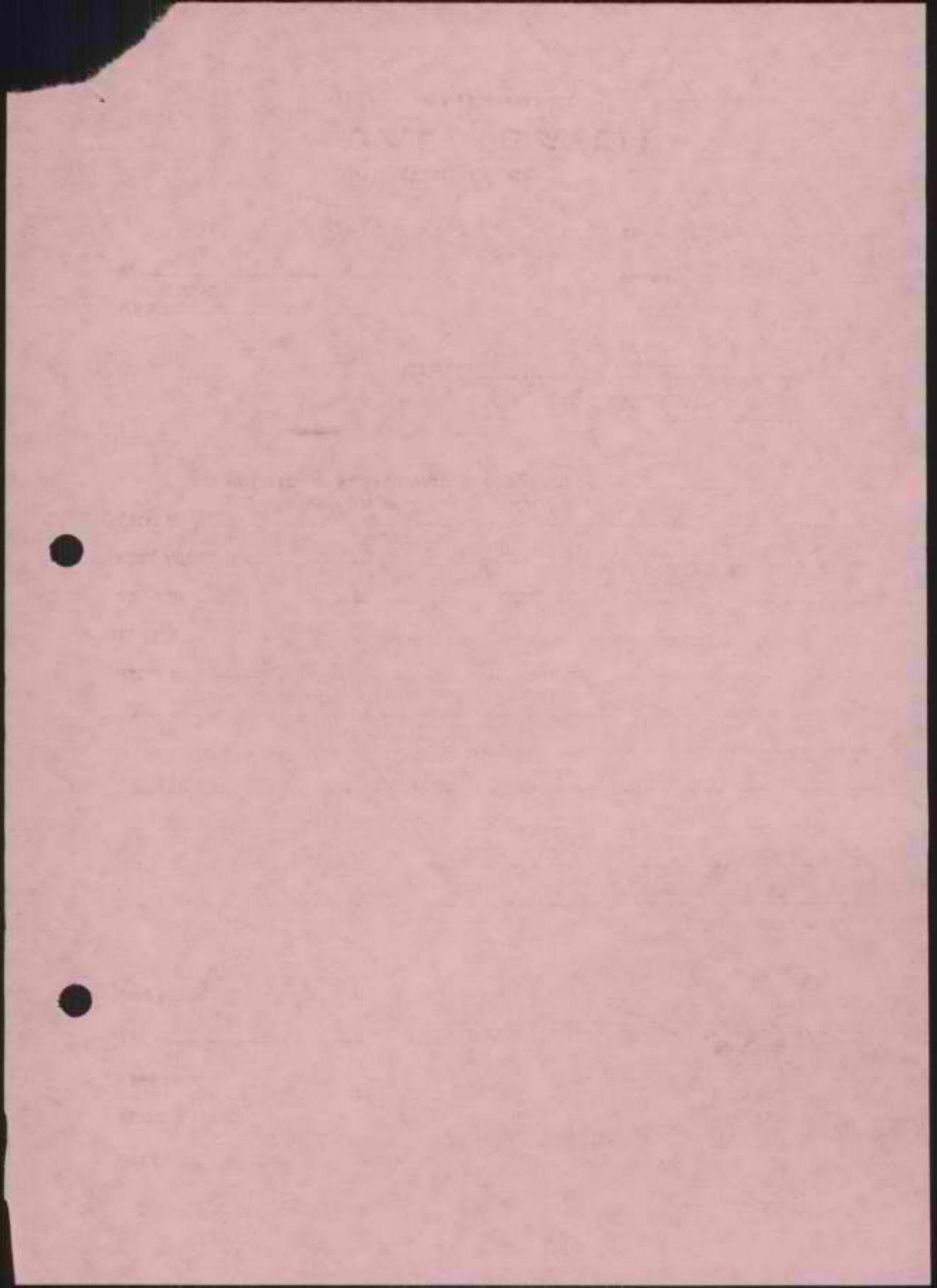

מדינת ישראל

משרד השיכון

אגף לבניה כפרית -

מס' 4311

..... מס'

מס' 4311

..... באר-שבע,

ד. ג. ג. ג.

..... אל:

מחלקת

..... פ א ח :

הנדון: ת"א ת"ל מס' 12 = ק"מ

43 יחידות - א"כ

12

רצ"ב הנגז מעבירים אליך/כס חשבון חלקי/סופי מס'

ק"מ 43 יחידות

..... לעבודה

במשק / מושב

אנדרט

..... הקבלן

לפי חוזה

..... על סך

..... הערות:

(Large diagonal scribble)

(Handwritten signature)

מהנדס המחוז

מס' 4311

..... לוטסה:

..... העתק:

מס' 4311

..... מהנדס אזור

אנדרט

..... הקבלן

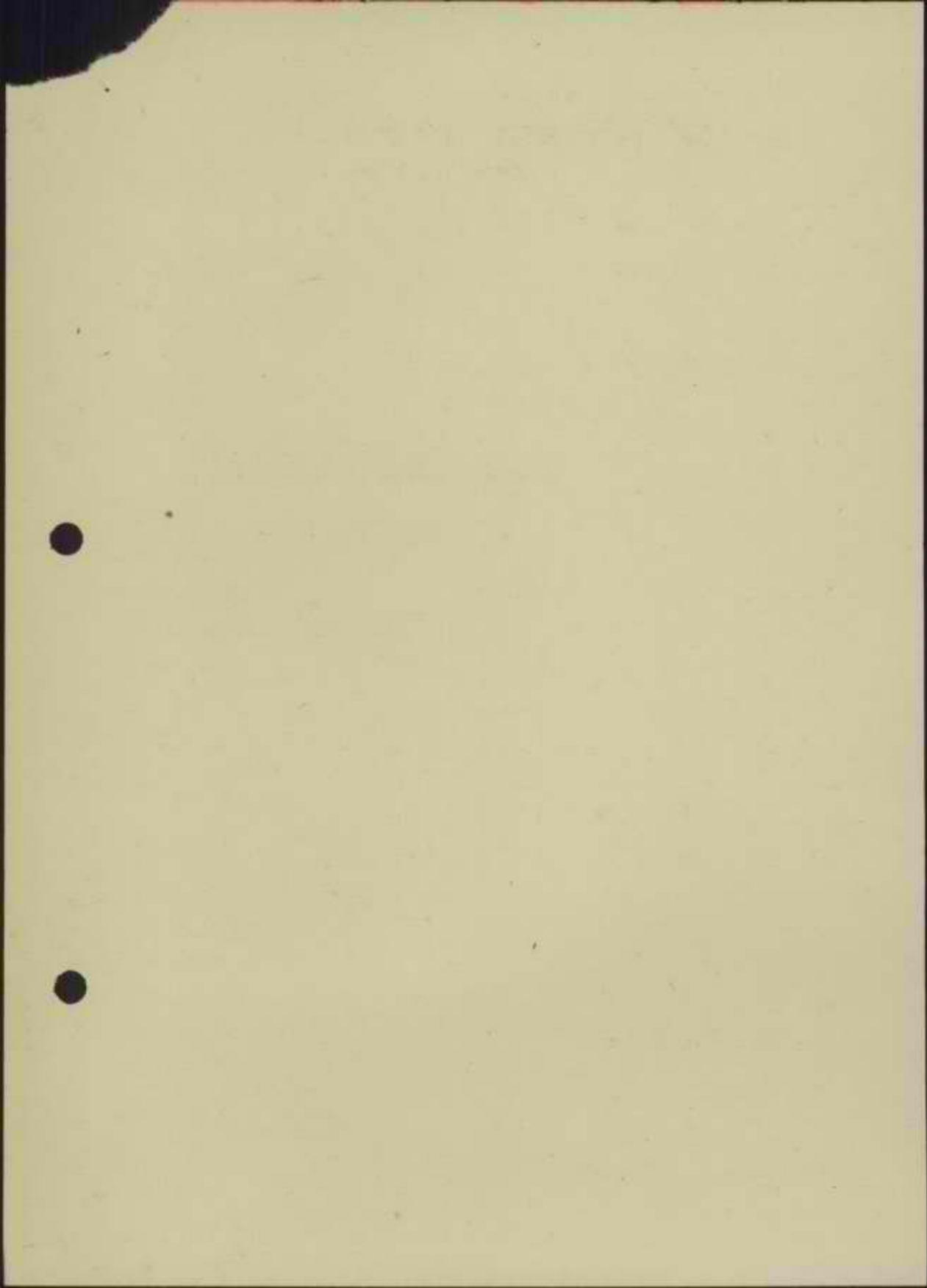

15.12.1977

לכבוד
המינהל לבניה כפרית
וישובים חדשים
רח"ג 13, הקריה,
תל-אביב.
...א.נ.

הנדון: חשבון חלקי מס' 12 לחוזה 40/60463/76
הקמת 43 יחידות דיור בימית.

היקף החוזה - 7,384,286.- ל"י.

		<u>עם גמרי יסודות</u>	1.
	3,012,450.-	= 143,450.- x 21 יח"ד	
	3,488,100.-	= 158,550.- x 22 "	
975,082.- ✓	15% / x 6,500,550.-		
		<u>גמרי ייצור המשל והתחלת הרכבה באתר</u>	2.
	3,012,450.-	= 143,450.- x 21 יח"ד	
	3,488,100.-	= 158,550.- x 22 "	
1,625,137.- ✓	25% / x 6,500,550.-		
		<u>גמרי הרכבה כולל בג הטרומי</u>	3.
	3,012,450.-	= 143,450.- x 21 יח"ד	
	3,488,100.-	= 158,550.- x 22 "	
1,300,110.- ✓	20% / x 6,500,550.-		
		<u>גמרי כסוי בג או בידוד בג הטרומי כולל איטום הלבנה וטיח חוז לפי מירוט בסעיף 3</u>	4.
650,055.- ✓	10% / x 6,500,550.-		
		<u>לאחר גמרי ריצוף</u>	5.
	3,012,450.-	= 143,450.- x 21 יח"ד	
	3,488,100.-	= 158,550.- x 22 "	
487,541.- ✓	7 1/2% / x 6,500,550.-		
		<u>לאחר גמרי הרכבה אינטסטלציה חשמלית ונגרות</u>	6.
	3,012,450.-	= 143,450.- x 21 יח"ד	
	3,488,100.-	= 158,550.- x 22 "	
650,055.- ✓	10% / x 6,500,550.-		
		<u>עם מסירת העבודה והגשת חשבון סופי</u>	7.
150,622.- ✓	5% x 143,450.-		
671,240.- ✓	97% x 692,000.-		8. התיקונים
92,286.- ✓			9. הידוק קרקע
200,000			10. החקנה גומחה לפחקני חשמל
500,000			
7,102,128.-	סה"כ		
6,602,100.-	סה"כ קבלנו		
500,028.-	סה"כ מביע		

6,802,128.-

בכבוד רב,
"אסטרום" חברה להנדסה בע"מ.

פלנארד בע"מ
העבודה חמל בוצעה
מאושר לתשלום 6,802,128
חתימת הנכנסת:
תאריך: 21.12.77

(Handwritten signature)

(Handwritten signature)

(Handwritten signature)

מדינת ישראל

משרד הבנוי והשיכון
מינהל לבנייה כפרית
וישובים חדשים

מספר תעודת זהות	2000
תאריך	2/11
מספר חוזה	9040/60463/76
מספר חשבונית	7853.977

אשראי
מספר חשבונית (2)

מספר חשבונית: 7021
מיקוד: 61070
תאריך: 27/11/77

טרנס שינוי חוזה

מספר החוזה: 9040/60463/76

מאת: המחלקה האירגונית להתיישבות, עליות חדשות

א. פרטי הזיהוי:-

שם המחוז	שם הישוב	שם הקבלן
נ ג ב	י מ י ה	חב"א אשטרום בע"מ

ב. הרכב החוזה הקיים:- 43 יח' חד קומתיים

הקיים כ-ל	המתוקן כ-ל	השינוי כ-ל
7,384,286	7,884,286	500,000

ג. מהות השינוי:- החקנה בומחור למתקני חסטל לבחיים

ד. סעיף תקציבי:- 90.60.787/01 - בנייה בימית

ב ב ר כ ה,

ד"ר בן-יהודה
חשב המשרד

ע"א אבני
ראש מינהל לבנייה כפרית
וישובים חדשים

חתימת הקבלן

חתימת
אשטרום
חברה להנדסה בע"מ

תאריך 27/11/77

הערות:

א. שטרן, סגן ראש מינהל ומנהל האגף להכנון וביצוע
ב. אביבי, ממונה על עליות חדשות
ג. בלף, ממונה על חוזים ומכרזים
מהנדס מחוזי לבנייה כפרית, מחוז
אגף חוזים ובטחונות, הסוכנות היהודית ה"א
בזכרות (2)

7825

7853.977

מדינת ישראל
משרד השיכון
אגף לבניה כפרית -

מ"ט 4211 / 46
במ"ר פכ"ר 21.9.44

אל: מ"ה בק" א"א
מ"א: מ"א ב"ב

הנדון: מ"א בק" א"א 12.08.44
43 י"מ"ג 43 י"מ"ג

רצ"ב הננו מעבירים אליך/כמ השבון אלקי/ממ"י פ"ט 12

לעבודה בקומה 43 י"מ"ג

במשק / מושב י"מ"ג

למי חוזה 40,60463/46 א"א פ"ט הקבלן

על סך 86491143 -

הערות:

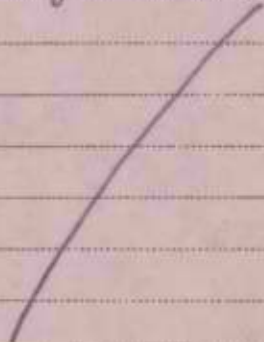

מזכ"ר המחוז

למ"ה: מ"א ב"ב - מ"א

העמק:

מהנדס אזורי קרובי ז"ל

הקבלן א"א פ"ט

מדינת ישראל

משרד השיכון

אגף לבניה כפרית -

מס' 11114

באר שבע, 12.9.51

אל: הר"ר

מא: מסלול הכפר

הנדון: הג' יט"ז אל. 12.01.51

13 43 י"ט

רצ"ב הנוג מעבירים אליך/כמ השבון אלקי/סמ"י מס' 13

לעבודה בק"מ 13 י"ט

במשק / מושב ה"ג

למי חוזה 40/51/16 הקבלן א. סג"ר

על סך 26491143

הערות:

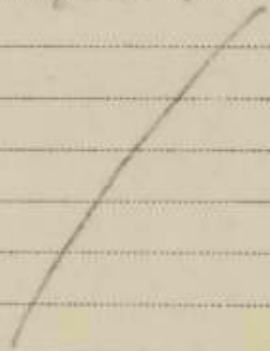

סג"ר

סג"ר המחוז

לוטס: א. סג"ר

העתק:

מהנדס אזור יג"ר ז"ל

הקבלן א. סג"ר

19.9.1977

לכבוד
המינהל לבניה כפרית
וישובים חדשים
הקריה, תל-אביב.
א.ג.ג.

הנדון: חשבון חלקי מט' 12 לחוזה 40/60463/76
הקמת 43 יחידות דיור בימית.

חיקף החוזה 7,384,286.-

			עם גמר יסודות	1.
	3,012,450.-	=	143,450.- x 21 יח"ד	
	3,488,100.-		158,550.- x 22 "	
975,082.-	15% x 6,500,550.-			8
			גמר ייצור במפעל והחלת הרכבה באתר	2.
	3,012,450.-	=	143,450.- x 21 יח"ד	
	3,488,100.-		158,550.- x 22 "	
1,625,437.-	25% x 6,500,550.-			
			גמר הרכבה כולל בג השרומי	3.
	3,012,450.-	=	143,450.- x 21 יח"ד	
	3,488,100.-		158,550.- x 22 "	
1,300,110.-	20% x 6,500,550.-			
539,070.-	539,070		גמר כסרי בג או בידוד בג השרומי כולל איטום הלבנה וטיח חוז.	
650,055.-	10% x 6,500,550.-		לפי פירוט בטעיף 3	
			לאחר גמר ריצוף	5.
	3,012,450.-	=	143,450.- x 21 יח"ד	
	3,488,100.-		158,550.- x 22 "	
487,541.-	7 1/2% x 6,500,550.-			
			לאחר גמר הרכבה אינסטלציה חשמלית ונגרות	6.
	3,012,450.-	=	143,450.- x 21 יח"ד	
	3,488,100.-		158,550.- x 22 "	
650,055.-	10% x 6,500,550.-			
150,622.-			עם ספירת העבודה והגשת חשבון סופי	7.
			5% x 143,450.- x 21 יח"ד	
671,240.-			התיקונים	8.
			97% x 692,000.-	
92,286.-			הידוק קרקע	9.

3,012,450 x 21 = 63,261,450
143,450 x 21 = 3,012,450
158,550 x 22 = 3,488,100
2378,4250

6,491,143

92,286.-	סה"כ
6,602,128.-	סה"כ קבלנו
6,340,000.-	סה"כ פגיע
262,128.-	

בכבוד רב,

"אמטרומ" חברה להנדסה בע"מ.

[Handwritten signatures]

למנהל

פלנאר בע"מ
 העבודה הניל רוצע
 מאושר להשלוח עד 6,491,143
 חתימת המפקח: *[Signature]*
 תאריך: 20.9.77

10000
10000
10000
10000
10000

10000

10000

10000

10000
10000
10000
10000

10000
10000
10000
10000

10000
10000
10000
10000

10000
10000
10000
10000

10000
10000
10000
10000

10000
10000
10000
10000

10000
10000
10000
10000

10000
10000
10000
10000

10000
10000
10000
10000
10000

10000

10000
10000
10000
10000

4241-

מדינת ישראל משרד השיכון

המינאל לכנייה כפרית וישובים חדשים

מספר תעודת זהות: 31-08-1977
 מועד: 18.8.77
 מספר: 40/60463/76 /2686
 שם: מר ר. לטש
 כתובת: מר א. כלף

תאריך: 18.8.77
מספר: 40/60463/76 /2686

א. כלף
ר. לטש

הנדון: הג'לת / הקטנת חוזה 46/60463/76

- העבודה - 43 יחידות דיור חד קומתיים
- המקום - ימית
- הקבלן - חב" אשטרום

מהות השנוי - התקנת גומחות למתקני חשמל לבתים ביימית

נא להבדיל את החוזה הנדון,	כסך -	500,000.-	ל"י
ערך החוזה עתה	-	7,884,286.-	ל"י
	ט"ח	7,884,286.-	ל"י
<hr/>			
ההנדלה היא לצורך כצו: - התקנת גומחות ל-309 בתים.			
1. גומחות לבתים טפוס א' - 115 יח' לפי 2200	↪	253,000.-	
2. כנ"ל טפוס ב' - 38 יח' לפי 2350	↪	72,850.-	
3. כנ"ל טפוס ג' - 16 יח' לפי 2525	↪	40,800.-	
4. גומחות ל-43 יח' של החוזה הנדון לפי 1155	↪	49,665.-	
5. עלת סככות לכניסה לחצרות המטק		84,085.-	
	↪	500,000.-	

א. כלף
מסונה על חוזים ומכרזים

העתיקים:
מהנדס מחוז - הנגב
הקבלן -

STATE OF TEXAS
COUNTY OF [illegible]

[illegible text]

[illegible text]

[illegible text]

[illegible text]

[illegible text]

מדינת ישראל

משרד השיכון

אגף לבניה כפרית -

מס' 4941 / 216

באר שבע, 24.8.77

אל: ד.ה. בן ג'א

סאט אמת (נסב)

הנדון: ח-ן ח'ק' אס. 11 ח'ק' א'ג

11

רצ"ב הננו מעבירים אליך/כם השבון חלקי/חסי פס'

לעבודה הקמח י'א'ג

כמשק / פושק

לפי חוזה 40/60463/46 הקבלן אסטרופ

על סך 86340521-

הערות:



לוטח: 14/1 כדורק ח-ן

העתק:

מהנדס אזור דב ערובי וס'נ

הקבלן אסטרופ

מהנדס המזון

19.8.1977

לכבוד
המנהל לבנייה כפרית
ויטובים חדשים
הקריה, הל-אביב.
א.נ.,

הנדון: הסכום חלקי מס' 11 לחוזה 40/60463/76
תקפת 43 יחידות דיור בימית.

היקף החוזה - 7,384,286.- ל"י.

			1. עם גמר יסודות
	3,012,450.-	=	143,450.- x 21 יח"ד
	3,488,100.-	=	158,550.- x 22 "
975,082.-	15% x 6,500,550.-		
			2. גמר ייצור במפעל והחלפת הרכבה באחר
	3,012,450.-	=	143,450.- x 21 יח"ד
	3,488,100.-	=	158,550.- x 22 "
1,625,137.-	25% x 6,500,550.-		
			3. גמר הרכבה כולל בג המרומי
	3,012,450.-	=	143,450.- x 21 יח"ד
	3,488,100.-	=	158,550.- x 22 "
1,300,140.-	20% x 6,500,550.-		
			4. גמר כסוי בג או בידר בג המרומי כולל איטום מלבנה וסית חוץ לטי מרום בטעיק 3
450,055.-	10% x 4,500,550.-		3,012,450 x 2 = 6,024,900
539,070.-	5,390,700		2,378,250 x 2 = 4,756,500
			5. לאחר גמר רצוף
	3,012,450.-	=	143,450.- x 21 יח"ד
	3,488,100.-	=	158,550.- x 22 "
487,541.-	7 1/2% x 6,500,550.-		
			6. לאחר גמר הרכבה אינטמלציה חשמלית ובגרות
	3,012,450.-	=	143,450.- x 21 יח"ד
	3,488,100.-	=	128,550.- x 22 "
650,055.-	10% x 6,500,550.-		
			7. עם סגירת העבודה והנחת הסכום סופי
150,622.-	2% x 7,384,286.-		143,450.- x 21 יח"ד
			8. התיקונים
671,240.-	9% x 7,458,000.-		97% x 692,000.-
92,286.-			9. הידוק קרקע
634,052.-			
6,602,128.-			
6,523,200.-			
78,928.-			

פלנאר בע"מ
העבודה הנלה בוצעה
 מאוסד לתשלום מס' (6.340.52) סה"כ
 החיוב המוסק סה"כ 23/8/77
 האריך: סה"כ
 סה"כ

בכבוד רב,
"אטריום" חברה להנדסה בע"מ.

Handwritten signature

Handwritten signature and notes

מספר
תאריך
שם

מספר חשבונית: 11/11/11
תאריך: 11/11/11

מספר	תיאור	כמות	מחיר יחיד	סך
1	פריטים	10	100	1000
2	פריטים	5	200	1000
3	פריטים	2	500	1000
4	פריטים	1	1000	1000
5	פריטים	1	1000	1000
6	פריטים	1	1000	1000
7	פריטים	1	1000	1000
8	פריטים	1	1000	1000
9	פריטים	1	1000	1000
10	פריטים	1	1000	1000

מחלקת המכירות
מחלקת הפיננסים
מספר חשבונית: 11/11/11
תאריך: 11/11/11
שם: _____

מדינת ישראל

4241 -

משרד השכון והבנוי
המנהל לבניה כפרית
מחוז הנגב
באר-שבע

7

תאריך: 3 באוגוסט 1977

מספר:

אל: מר א. בלף - ממונה על חוזים ומכרזים
מאת: ש. רודניק - מ"מ מהנדס מחוז הנגב.

הנדון: הגדלת חוזה 43 יח' - ימ"ת
9040/60463/76

נא להוציא הגדלת הזמנה לחברת אשטרום לעבודה זו המסתכמת בסך 500,000 (חמש מאות אלף) לירות לפי הפרוט הבא:

גומחות למתקני חשמל:

1.	טפוס א	55/105/170	115 יח' לפי 2,200 ל"י	253,000.- ל"י
2.	טפוס ב'	55/105/210	31 יח' לפי 2,350 ל"י	72,850.-
3.	טפוס ג'	55/105/250	16 יח' לפי 2,525 ל"י	40,400.-
4.	גומחות אחרות	70/105/80	43 יח' לפי 1,155 ל"י	49,665.-
5.	ע"ח סככות לכניסה לחצרות משק			84,085.-
			סה"כ	500,000.- ל"י

בברכה,

אינג' ש. רודניק
מ"מ מהנדס מחוז הנגב

העתקים:

- מר ש. אבני - ראש המינהל
- מר א. שטרן - ס/ראש המינהל
- מר ג. אביבי - גזבר המינהל
- מר ר. לשט - ממונה על עליות חדשות
- מ"מ זיידה - מהנדס אזור הערבה וסיני
- פלנאר בע"מ - פקוח

STATE OF TEXAS

COUNTY OF ...
...
...

...

...

...

...

- 1. ...
- 2. ...
- 3. ...
- 4. ...
- 5. ...

...

...

...

מדינת ישראל

משרד השיכון

אגף לבניה כפרית -

מס' 4211/210

באר-שבע, 26.4.44

אל: מר. בן-משה

מא: אילן בן-משה

הנדון: מן חלק' מס' הקמח
מ'מ' 7' מ'מ' 5'

10

רצ"ב הננו מעבירים אליך/כמ חשבון אלקי/שופי מס'

הקמח ימ"ג

לעבודה

ימ"ג

במשק / מושב

א/שטריון

הקבלן

40/60463/46

למי חוזה

6.049846 -

על סך

הערות:



מנכ"ם המחוז

לוסה: 1/4 בערך מ-10

העתק:

הערה וס"נ מהנדס אזור

א/שטריון הקבלן

פלנאר בע"מ
 לעצמה הנל בוועה
 6049,146
 הארץ:

20.7.77

לכבוד
 המנהל לבניה כפרים
 וישובים חרשים
 הקריה, תל-אביב.
 א.ב.

הנדון - השכון חלקי מט. 10 לחוצה 40/60463/76
 הקטח 43 יח"ד בימיה

היקף העבודה 7,384,285.-

1. עם גמר יסודות
 21 יח"ד א - 143,450.- = 3,012,450.-
 22 יח"ד א - 158,550.- = 3,488,100.-
 15% x 6,500,550.- = 975,082.-
2. גמר ייצור במעל והחלת ערכה בחצר
 21 יח"ד א - 143,450.- = 3,012,450.-
 22 יח"ד א - 158,550.- = 3,488,100.-
 25% x 6,500,550.- = 1,625,137.-
3. גמר הרכבה כולל הגב השרומי
 21 יח"ד א - 143,450.- = 3,012,450.-
 22 יח"ד א - 158,550.- = 3,488,100.-
 20% x 6,500,550.- = 1,300,110.-
4. גמר כסוי גב או בידוד הגב השרומי
כולל איטום חלונות ומיח חוצ
~~לפי מרום בטענין 3~~
~~4,869,000 - 113,450 = 4,755,550~~
~~2,178,550 - 158,550 = 2,020,000~~
~~4,444,500 x 10% x 6,500,550.-~~
 445,450.-
 650,055.-
5. לאחר גמר רצוף
 21 יח"ד א - 143,450.- = 3,012,450.-
 22 יח"ד א - 158,550.- = 3,488,100.-
 7 1/2% x 6,500,550.- = 487,541.-
6. לאחר גמר הרכבה אינטגרלית ונגרות
 21 יח"ד א - 143,450.- = 3,012,450.-
 22 יח"ד א - 128,550.- = 3,488,100.-
 10% x 6,500,550.- = 650,055.-
 3,151,250
 2,778,250
7. עם פטירת העבודה והקמת השכון פומה
 10 יח"ד א - 143,450.- = 3,012,450.-
 5% x 6,500,550.- = 71,725.-
8. החיקרות
 97% x 692,000.- = 671,240.-
9. הידוק קרקע
 92,286.-

סה"כ 6,049,546
 סה"כ קבלנו 5,344,000.-
 סה"כ מביע 1,179,231.-

בכבוד רב,
 "אשרות" חברה להנדסה בע"מ.

(Handwritten signature)

מדינת ישראל

משרד השיכון
המינהל לבנייה כפרית
ויישובים חדשים

ת.ד. 7021, מיקוד 61070
תל-אביב

14.7.77 תאריך

מספר

טופס שינוי חוזה

מספר החוזה: 9040/60463/76

אל: גזברות (2)

מאת: המחלקה האירגונית להתיישבות, עליות חדשות.

א. פרטי הזיהוי:-

שם המחוז	שם הישוב	שם הקבלן
נגב	למית	חב' אשטרם בע"מ

ג. הרכב החוזה הקיים:- 43 יח"ד

הקיים ב-5	המתוקן ב-5	השינוי ב-5
6,692,286	7,384,286	692,000

ג. מהות השינוי: עדכון המחירים והתיקויות משוערות בזמן הביצוע

ד. סעיף תקציבי: 90.60.787/01

בכרחה,

ד. בן-יהודה
חשב המשרד

ש. אבני
ראש המינהל לבנייה כפרית
ויישובים חדשים

חתימת הקבלן

חברת הבנייה בע"מ
חתימה

14.7.77
תאריך

העתיקים

מר א. שטרן, סגן ראש המינהל ומנהל האגף לתכנון וכיצוע
מר ג. אביבי, ממונה על עליות חדשות
מר א. בלף, ממונה על חוזים ומכרזים
מהנדס מחוזי לבנייה כפרית, מחוז נגב
אגף חוזים ובטחונות, הסוכנות היהודית ת"א
גזברות (2)

17414 - יולי 1977

מ"ד 1940

9040 7490.777

מדינת ישראל

משרד השיכון

אגף לבניה כפרית -

4211 / 210
22.6.74
מס' 22.6.74
באר-שבע

אל: ג' א
פאח: מתא (פ) א

הנדון: מ/מס' 9.00 הקמ"ג
י"א' 7 י"ח' 7

9

רצ"ב הננו מעבירים אליך/כס השכונ אלקי/דמי פס'

לעבודה הקמת 43 מ' 3

א/שטרות

הקבלן

במשק / מושב
לפי חוזה 40/60463/76
על סך 85344.065 -

הערות:

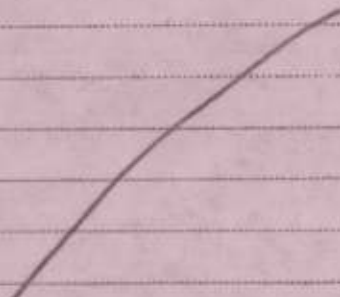

לוטה: 4/1 פתגן מ-10

מחנכס הבית

הצחק:

מהנדס אזור הרובע וסני'

הקבלן א/שטרות

20.6.1977

לכבוד
המינהל לבניה כפרית
וישובים חדשים
הקריה, תל-אביב.
א.נ.א.

הנדון - חשבון חלקי מט' 9 לחוז 40/60463/76
הקמת 43 יח"ד ביסיה.

היקף העבודה - 6,692,286.- ל"י.

			<u>צמ גמר יסודות</u>		
		3,012,450.-	= 143,450.-	× 21 יח"ד	✓
		3,488,100.-	= 158,550.-	× 22 "	✓
975,082.-	15%	× 6,500,550.-			
			<u>גמר ייצור במפעל החלפת הרכבה באתר</u>		
		3,012,450.-	= 143,450.-	× 21 יח"ד	✓
		3,488,100.-	= 158,550.-	× 22 "	✓
1,625,137.-	25%	× 6,500,550.-			
			<u>גמר הרכבה כולל הגב הטרומי</u>		
		3,012,450.-	= 143,450.-	× 21 יח"ד	✓
		3,488,100.-	= 158,550.-	× 22 "	✓
1,300,110.-	20%	× 6,500,550.-			
			<u>גמר כסוי גב או כיוד הגב הטרומי</u>		
		2,809,000 = 143,450 × 20			
445,450.-		6,500,550 = 143,450 × 45			
650,055.-	10%	× 6,500,550.-			
			<u>לאחר גמר ריצוף</u>		
		2,809,000	= 143,450.-	× 21 יח"ד	20
473,000		3,141,000	= 158,550.-	× 22 "	20
487,541.-	7 1/2%	× 6,500,550.-			
			<u>לאחר גמר הרכבה אינטסליציה חשמלית ונגרות</u>		
		2,151,450	= 143,450.-	× 21 יח"ד	15
473,000		2,348,250	= 158,550.-	× 22 "	15
650,055.-	10%	× 6,500,550.-			
			<u>התיקרויות</u>		
671,240.-	97%	× 692,000.-			
			<u>הידוק קרקע</u>		
92,286.-					
5,344,065.-					
		6,451,506.-		סה"כ	
		4,735,100.-		סה"כ קבלנו	
		1,716,406.-		סה"כ מביע ל"י	

בכבוד רב,

"אשרוס" חברה להנדסה בע"מ.

פלנאר בע"מ
 העבודה הנ"ל בוצעה
 מאושר לתשלום סך 5,344,065
 התימת המכסה:
 תאריך: 20.6.77

הארכיטקט
 ואלטור א"י אשור טכניון
 גאולגה ונביה גאולגה אשור

בכבוד רב,
 "אשרוס" חברה להנדסה בע"מ.

4241

מדינת ישראל

משרד השיכון
המינהל לבנייה כפרית
ויישובים חדשים

ת.ד. 7021, מיקוד 61070
תל-אביב

תאריך: 5677

מספר החוזה: 7077
מספר החוזה: 136920
מספר החוזה: 81213

מספר החוזה: 9040/60463/76

מספר: 09275

נ-555

אל: גזברות (2)

מאת: המחלקה האירגונית להתלישבות, עליות חדשות.

א. פרטי הזיהוי:-

שם המחוז	שם הישוב	שם הקבלן
נגב	ימית	חב' אשרום כ"מ

ב. הרכב החוזה הקיים:- 34 יח"ד

הקיים ב-₪	המתוקן ב-₪	השינוי ב-₪
6,600,000	6,692,286	92,286

ג. מהות השינוי: הידוק פרקט לביצוע 43 יח"ד

ד. סעיף תקציבי: 90.60.787/01 - בנייה בימית

18

2

חתימת הקבלן

בכרחה,

ד. בן-יהודה
חשב המשרד

ש. אביב
ראש המינהל לבנייה כפרית
ויישובים חדשים

חברה להנדסה בע"מ
או התקנים

6.6.77
תאריך

העתקים

- מר א. שטרן, סגן ראש המינהל ומנהל האגף לתכנון וביצוע
- מר ג. אביב, ממונה על עליות חדשות
- מר א. בלף, ממונה על חוזים ומכרזים
- מהנדס מחוזי לבנייה כפרית, מחוז נגב
- אגף חוזים ובטחונות, הסוכנות היהודית ת"א
- גזברות (2)

בדינת ישראל

משרד השוואת
המנהל לבנייה כפרית
ויישובים חדשים

הקרזה, חל-אביב
ת.ד. 7021, מיקוד 61070

תאריך: 5.6.77

מספר החוזה: 89273
מספר החוזה: 9040/60463/76

טנפס טכנוי חוזה
מספר החוזה: 9040/60463/76

אל: גזברות (2)

מאת: המחלקה האירגונית להתיישבות, עליוות חדשות.

א. פרטי הזיהוי:-

שם המחוז	שם הישוב	שם הקבלן
נגב	ימית	חב' אסטרום בע"מ

ב. הרכב החוזה הקיים:- 34 יח"ד

הקיים ב-9	המתוקן ב-9	השינוי ב-9
6,600,000	6,692,286	92,286

ג. מהות השינוי: חידוק סרקע לביצוע 43 יח"ד

ד. סעיף תקציבי: 90.60.757/01 - בניית ביטוח

בברכה,

ד. בן-יהודה
חשב המשרד

ש. אבנן
ראש המינהל לבנייה כפרית
ויישובים חדשים

חתימת הקבלן

תאריך: 6.6.77

חברה להנדסה בע"מ
אשטרום

העתקים

מר א. שטרן, סגן ראש המינהל ומנהל האגף לתכנון וביצוע
מר ג. אביבי, ממונה על עליות חדשות
מר א. בלף, ממונה על חוזים ומכרזים
מהנדס מחוזי לבנייה כפרית, מחוז
אגף חוזים ובטחונות, הסוכנות היהודית ת"א
גזברות (2)

4-11100

מדינת ישראל

משרד השיכון

אגף לבניה כפרית -

4211/216

16'44

אל: גר קלן ג"א

מחול כנסה

הנדרון: מ-10 מ' ק"מ 8 מ' ק"מ
43' מ' ק"מ 8' מ' ק"מ

8

רצ"כ הגנו מעבירים אליך/כח חשבון אליק/עודפי פס'

לעבודה בקמ"ג 43' מ' ק"מ

במשק / מושב י"א

למי חוזה 40/60463/46 אסטרוק הקבלן

על סך 140.35.44

הערות:

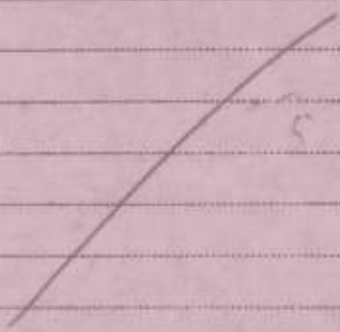

לוי

מהנדס המחוז

לוטה: 41 בערך מ"א

הצק:

מהנדס אזור ביצובק וס"נ

אסטרוק הקבלן

20.5.1977

למכור
המינהל לבניה כפרית
ויטובים חרשים
הקריה, תל-אביב.

ג.ג.ג

הנדון: חשבון חלקי מס' 8 לתורה 40/60463/76
תקנת 43 יח"ד בימית.

היקף התורה 6,600,000.- ל"י.

		<u>מס גמר יטורים</u>	1.
		21 יח"ד x 143,450.- = 3,012,450.-	
		" 22 x 150,550.- = 3,488,100.-	
975,082.-	15% x	6,500,550.-	
		<u>גמר ייצור במפעל התחלת הרכבה במגר</u>	2.
		21 יח"ד x 143,450.- = 3,012,450.-	
		20 יח"ד x 150,550.- = 3,171,000.-	
1,545,862.-	25% x	6,183,450.-	
		<u>גמר הרכבה כולל חגב הטרומי</u>	3.
		21 יח"ד x 143,450.- = 3,012,450.-	
		" 20 x 150,550.- = 3,171,000.-	
1,236,690.-	20% x	6,183,450.-	
		<u>גמר פסוי בג או בידוד חגב הטרומי כולל מיטום</u>	4.
258,210		הלבנת וטיח חוץ.	
518,345.-		למי פירות במקיף 3 x 6,183,450.- x 10% 143,450.- x 18	
		<u>למגר גמר ריצוף</u>	5.
417,326	2,809.00	24 ²⁰ יח"ד x 143,450.- = 3,442,800.-	
540,000.-	2,695.350	" 17 x 150,550.- = 2,559,325.-	
		7/2% x 7,248,000.- = 515,640.00	
		<u>למגר גמר הרכבה מינמלציה והחלית ובגרות</u>	6.
302,000		24 ¹⁰ יח"ד x 143,450.- = 3,442,800.-	
724,000.-		" 10 x 150,550.- = 1,505,500.-	
		10% x 7,248,000.- = 724,800.00	
		<u>התייערות</u>	7.
536,992.-		97% x 80% x 692,000.-	
4,735,170	מח"כ	6,181,371.-	
	מח"כ קבלנו	4,383,500.-	
	מח"כ פניק	1,797,871.-	

במכור רב,

אשרוטי תורה לתנועה בע"מ.

לאור פ"א אשר הסכימו
באמצעות פקדון-אגרות

פלנאר בע"מ
 העבודה הנ"ל בוצעה
 מאוסר לתשלום סך 4,735,170
 הגימות המסכה:
 האריך: 25.5.77

[Handwritten signature]

[Handwritten signature]
3.6.77

TABLE 10

UNITED STATES DEPARTMENT OF AGRICULTURE
BUREAU OF PLANT INDUSTRY
WASHINGTON, D. C.

ANALYSIS OF THE PLANT INDUSTRY
IN THE UNITED STATES

PLANT INDUSTRY	UNITED STATES	PERCENTAGE
1. <u>Wool</u>	1,000,000	100.00
2. <u>Wool</u>	1,000,000	100.00
3. <u>Wool</u>	1,000,000	100.00
4. <u>Wool</u>	1,000,000	100.00
5. <u>Wool</u>	1,000,000	100.00
6. <u>Wool</u>	1,000,000	100.00
7. <u>Wool</u>	1,000,000	100.00
8. <u>Wool</u>	1,000,000	100.00
9. <u>Wool</u>	1,000,000	100.00
10. <u>Wool</u>	1,000,000	100.00
11. <u>Wool</u>	1,000,000	100.00
12. <u>Wool</u>	1,000,000	100.00
13. <u>Wool</u>	1,000,000	100.00
14. <u>Wool</u>	1,000,000	100.00
15. <u>Wool</u>	1,000,000	100.00
16. <u>Wool</u>	1,000,000	100.00
17. <u>Wool</u>	1,000,000	100.00
18. <u>Wool</u>	1,000,000	100.00
19. <u>Wool</u>	1,000,000	100.00
20. <u>Wool</u>	1,000,000	100.00
21. <u>Wool</u>	1,000,000	100.00
22. <u>Wool</u>	1,000,000	100.00
23. <u>Wool</u>	1,000,000	100.00
24. <u>Wool</u>	1,000,000	100.00
25. <u>Wool</u>	1,000,000	100.00
26. <u>Wool</u>	1,000,000	100.00
27. <u>Wool</u>	1,000,000	100.00
28. <u>Wool</u>	1,000,000	100.00
29. <u>Wool</u>	1,000,000	100.00
30. <u>Wool</u>	1,000,000	100.00
31. <u>Wool</u>	1,000,000	100.00
32. <u>Wool</u>	1,000,000	100.00
33. <u>Wool</u>	1,000,000	100.00
34. <u>Wool</u>	1,000,000	100.00
35. <u>Wool</u>	1,000,000	100.00
36. <u>Wool</u>	1,000,000	100.00
37. <u>Wool</u>	1,000,000	100.00
38. <u>Wool</u>	1,000,000	100.00
39. <u>Wool</u>	1,000,000	100.00
40. <u>Wool</u>	1,000,000	100.00
41. <u>Wool</u>	1,000,000	100.00
42. <u>Wool</u>	1,000,000	100.00
43. <u>Wool</u>	1,000,000	100.00
44. <u>Wool</u>	1,000,000	100.00
45. <u>Wool</u>	1,000,000	100.00
46. <u>Wool</u>	1,000,000	100.00
47. <u>Wool</u>	1,000,000	100.00
48. <u>Wool</u>	1,000,000	100.00
49. <u>Wool</u>	1,000,000	100.00
50. <u>Wool</u>	1,000,000	100.00

UNITED STATES DEPARTMENT OF AGRICULTURE
BUREAU OF PLANT INDUSTRY
WASHINGTON, D. C.

PLANT INDUSTRY	UNITED STATES	PERCENTAGE

41/124

מדינת ישראל

משרד השיכון

מסגרת לבנייה כפרית ויישובים חדשים

תאריך: 1.5.77

מספר: 40/60463/76 / 1571

אל: מר ר. לשם

מאת: מר א. בלף

משרד השיכון	
מינהל לבנייה כפרית ויישובים חדשים	
מחוז הנגב	
ראר נכנס	נתקבל בתאריך
11-05-1977	
לטיסולו של	א. בלף
לעיונו של	א. בלף

הנרון: הגרלה / הקטנת חוזה 40/60463/76

העבודה - הקטת 43 יח"ד

המקום - ימלה

הקבלן - חברת אשטרום בע"מ

סחוח השנוי - הידוק קרקע

כסך - 92,286.- ל"י

נא להגדיל את החוזה הנדון,

6,600,000.- ל"י

ערך החוזה עתה

נו"ה 6,692,286.- ל"י

ההגדלה היא לצורך כצוה: -

עבור הידוק קרקע לביצוע 43 יח"ד

$$3418 \text{ מ"ר} \times 27 = 92,286.- \text{ ל"י}$$

העבודה לפי הנחיות של מהנדס סורוקה.

60

א. בלף
מסוכה על חוזים ומכרזים

העתיקים:
מהנדס מחוז - הנגב

הקבלן -



4241-

מדינת ישראל משרד השיכון

מזכ"ל לכנייה כפרית וישובים חדשים

משרד השיכון
מזכ"ל לכנייה כפרית וישובים חדשים
מחוז הנגב
דאר נבוט
נתקבל בתאריך
30-05-1977
לטיפולו של
לשוננו של

אל: מר ר. ל...
מאח: מר א. כלף

תאריך: 5.5.77

מספר: 40/60463/76

הנרון: הגדלה / אקטנט חרזה 40/60463/76

העבודה - הקמת 43 יח' דיור

המקום - ימית

הקבלן - חב' אשטרום בע"מ

מהות השנוי - החיקריות

ל"י 784,286 - בסך

נא להגדיל את החרזה הנרון,

ל"י 6,600,000 -

ערך החרזה עתה

ל"י 7,384,286 נ"ה

ההנדלה היא לצורך כצו: -

ל"י 92,286.-

במכתבנו מיום 1.5.77 בקשנו הגדלה ב-

ל"י 692,000.-

עדכון המחירים והחיקריות משוערות בזמן בצו -

ל"י 784,286.-

סה"כ להגדלה

6

א. כלף
מסוכה על חוזים ומכרזים

העתקים:
מהנדס מחוז - הנגב
הקבלן -

מדינת ישראל
משרד השיכון
אגף לבניה כפרית -

מס' 4241/256
בשר-פכר 25.4.44

אלו: מ.ה. בן ג'א
מאת: אמרז לנאב

הנדון: מ.ה. בן ג'א
בקשה
מ'א' 43 מ'א' 4

רצ"ב הגנו מעבירים אליך/כם השכונ אלק/נפסי פס' 4

לעבודה בקומה / מושב
מס' 43 בקומה מ'א' 4
למי חוזה 40/60463/46
על סך 3840884-
הערות:

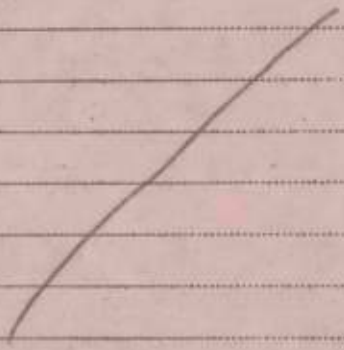

מנהל המחוז
29.4.44

לוטסה: מ.ה. בן ג'א

העתק: מנהל המחוז
הקבלן: מ.ה. בן ג'א

OFFICE OF THE
DEPUTY ATTORNEY GENERAL
STATE OF TEXAS

NO. 11

DATE

FILED

STATE

COUNTY

BY

DEPUTY

CLERK

FILED

STATE

COUNTY

BY

20.4.77

לכבוד
המינהל לבניה כפרים
וישובים חדשים
הקריה תל-אביב

א.ג.א

הנדון: הסכום חלקי מס' 7 לחוזה 40/60463/76
הקטע 43 יח"ד בימיה

היקף החוזת: 6,600,000.- ₪

		<u>עם גמר יסודות</u>	1.
		21 יח"ד x 143,450.- = 3,012,450.-	✓
		22 יח"ד x 158,550.- = 3,488,100.-	✓
975,082.-		15% x 6,500,550.-	
		<u>גמר ייצור במפעל התחלת הרכבה באחר</u>	2.
		21 יח"ד x 143,450.- = 3,012,450.-	20 ✓
		19 יח"ד x 158,550.- = 3,171,000.-	19 ✓
1,470,362	286,9000	25% x 6,183,450.-	
1,545,862.-	301,2450		
	588,1450		
		<u>גמר הרכבה כולל הגב הטרומי</u>	3.
		17 יח"ד x 143,450.- = 2,438,650.-	✓
		16 יח"ד x 158,550.- = 2,536,800.-	✓
995,090.-		20% x 4,975,450.-	
		<u>גמר כסוי גב או בידוד הגב הטרומי כולל איטום</u>	4.
		הלבנה וטיח חוץ	
60,400		לפי פירוט בטקסט 3	
497,545.-		10% x 4,975,450.-	
		604,000	
		<u>לאחר גמר ייצור</u>	5.
		7 יח"ד x 143,450.- = 1,004,150.-	✓
		7 יח"ד x 158,550.- = 1,109,850.-	✓
158,550.-		7/2% x 2,114,000.-	
		<u>לאחר גמר הרכבת אינסטלציה חשמלית ונברות</u>	6.
		7 יח"ד x 143,450.- = 1,004,150.-	✓
		7 יח"ד x 158,550.- = 1,109,850.-	✓
		10% x 2,114,000.-	

143450+2
158550x2

3870884

211,400.-
 4,389,529.- סה"כ
 2,762,100.- סה"כ קבלנו
 1,621,429.- סה"כ מגיע

בכבוד רב,

"אסטרוט" חברה להנדסה בע"מ.

פלנאר בע"מ
 העבודה הנ"ל בוצעה
 מאוחר לתשלום סך 3870884
 חתימת הנוכח: 
 תאריך: 24/4/77

 ב-13
 29.4.77

1. 100,000
2. 100,000
3. 100,000

100,000

1. 100,000	100,000	100,000	100,000
2. 100,000	100,000	100,000	100,000
3. 100,000	100,000	100,000	100,000
4. 100,000	100,000	100,000	100,000
5. 100,000	100,000	100,000	100,000
6. 100,000	100,000	100,000	100,000
7. 100,000	100,000	100,000	100,000
8. 100,000	100,000	100,000	100,000
9. 100,000	100,000	100,000	100,000
10. 100,000	100,000	100,000	100,000

100,000

100,000

מדינת ישראל
משרד השיכון
אגף לבניה כפרית

מס' 243
באר-שבע

אל: בני ברק
מאת: אגף לבניה כפרית

הנדון: הקמת בית קרקע
ברחוב

רצ"ב הננו מעבירים אליך/כמ חשבון אלקי/שופי פס'
לעבודה
במשק / מושב
למי חוזה
על סך
הערות :

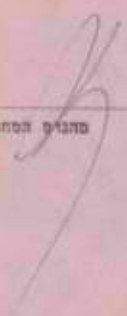
מנהל הסחח

לוטסה: 44
העתק:
מהנדס אזור בני ברק
הקבלן אגף לבניה כפרית

פלנאר בע"מ
 העבודה הנ"ל בוצעה
 מאוסר לשלוח $2,762,162$
 התקנת המכשיר:
 תאריך: $28/10/77$

20/3/77

לכבוד
 המנהל לבניה כשרית
 וישובים חרשים,
 תשרית, תל-אביב.

2.2.77

הנדון: המבוק הלקי מס. 6 לחוזה 40/60463/76
 הקמת 43 יח"ד בימית.

היקף החוזה - 6,600,000.-

1. עמ גמר יסודיות
 21 יח"ד א - 143,450.- = 3,012,450.-
 18 יח"ד א - 158,550.- = 2,853,900.-
 5,866,350.-
 15% x 5,866,350.- = 879,952.-

2. גמר ייצור בפועל הכוללת הרכבת במזר
 16 יח"ד א - 143,450.- = 2,295,200
 14 יח"ד א - 158,550.- = 2,219,700
 4,514,900
 23% x 4,514,900 = 1,038,427
 1,476,427

3. גמר הרכבת כולל הגג חדרומי
 13 יח"ד א - 143,450.- = 1,864,850
 12 יח"ד א - 158,550.- = 1,902,600
 3,767,450
 20% x 3,767,450.- = 753,490.-

2,762,162
 3,037,942.-
 2,083,800.-
 984,142.-

מכבוד רב,
 "אשרות" חברה להנדסה בע"מ.

האוסר
 רחם חשבונית שולם
 מס' האישור 2661/9

מדינת ישראל
משרד השיכון
אגף לבניה כפרית -

מס' / ז' / 11121
באר-שבע, 25/44

אל: מ"א ב"ק ג"א
מא: יצוא לבג

הנדון: מ"ן חק' ס.ס. בקמג
מ"ג מ"ג

רצ"ב הננו מעבירים אליך/כמ חשבון אלקי/שופי מס' 5

לעבודה בקמג י"מ' 3
במשק / מושב י"מ' 2
למי חוזה 48/60163/76
על סך 8 2083300
הערות:

א'ס'ס'ר'ו'ק

הקבלן



מהנדס הסמך

לוח: י"א העג' מ"ן

הצחק: הערה א'ס'ן
מהנדס אזור
הקבלן: א'ס'ס'ר'ו'ק

STATE OF TEXAS
COUNTY OF [illegible]
[illegible]

[illegible handwritten text]

[illegible handwritten text]

[illegible handwritten text]

20.2.77

לכבוד
המנהל לבניה כשרית
ויטובים חרשים,
השריה, תל-אביב.
ר.ג.ר.

הנדון: - חשבון חלקי מט. 5 לחוזה 40/60463/76
הקפת 43 יח"ד בימים

היקף החוזה 6,600,000.- ₪

1. מט גמר יטורים
 15 יח"ד x 143,450.- = 2,151,750.-
 15 יח"ד x 158,550.- = 2,378,250.-
 4,530,000.-
 15% x 4,530,000.- = 679,500.-

2. גמר ייצור כמפעל החלפת הרכבת באזור
 13 יח"ד x 143,450.- = 1,864,850.-
 13 יח"ד x 158,550.- = 2,061,150.-
 3,926,000
 25% x 3,926,000.- = 981,500.-

3. גמר הרכבת כולל הגג החרושי
 7 יח"ד x 143,450.- = 1,004,150.-
 7 יח"ד x 158,550.- = 1,109,850.-
 2,114,000
 20% x 2,114,000.- = 422,800.-

2,083,800.- סה"כ

572,200.- סה"כ קבלנו

1,511,600.- סה"כ מגיע

בכבוד רב,

"אשרות" הגרין להנדסה בע"מ

פלנאר בע"מ
 העבודה הניל בוצעה
 מאושר לתשלום סך 2,083,800.-
 חתימת המפקח: א.ג.ר.
 תאריך: 23/2/77

האוצר
 מט' חשבונית ליתום
 מט' האישור 26/1/77

1000
1000
1000
1000

1000
1000

1000
1000
1000
1000

1000
1000
1000
1000

1000
1000
1000
1000

1000
1000
1000
1000

1000

1000

מדינת ישראל

משרד השיכון

אגף לבניה כפרית -

ס"ס / ע"ג 4241

בפר-שכנ, 44/235

אל: אר בן ג'א

פאח: אסול פלס

הנדון: תת חק' אד 4 קמ"ג

י"מ' 3 י"מ' 2

4

רצ"ב הגנו מעבירים אליך/כס השכון אלפי/בגמי פס'

לעבודה לקמ"ג י"מ' 3

במשק / מושב י"מ' 2

לפי חוזה, הקבלן 40/60463/46

על סך 542290-

הערות:

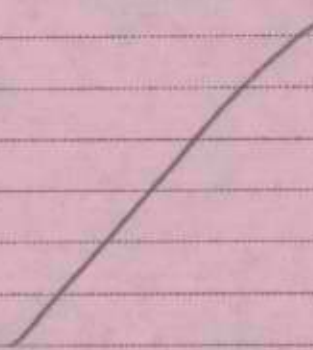

מהנדס המחוז

לוטה: 44/235 ת"ן

העתק:

מהנדס אזורי ערבה וס'י

הקבלן א"ס 700

UNITED STATES
DEPARTMENT OF THE INTERIOR

WATER RESOURCES DIVISION
WASHINGTON, D. C.

REPORT OF INVESTIGATION
NO. 10

THE EFFECTS OF
FLOODING ON
THE GROWTH OF
WATER RESOURCES
PLANTS

BY
J. H. ...

WATER RESOURCES DIVISION
WASHINGTON, D. C.

1961

מדינת ישראל

משרד השיכון

אגף לבניה כפרית -

מס'
באר-שבע,
11/11

אלו:
מאת:

הנדון:
.....

רצ"ב הננו מעבירים אליך/כמ חשכון אלקי/פנמי פס'
לעבודה
במשק / מושב
לפי חוזה
על סך
הערות:

.....
.....
.....
.....
.....
.....
.....

לוטה:
.....

מהנדס המחוז

העתק:
מהנדס אזור
הקבלן

20.1.77

לכבוד
המינהל לבנייה כפרית
ויטובים חרשים
תקריה, תל-אביב

ג. 2.8

הנדון: חטבון חלקי מס' 4 לחזקת 40/60462/76
הקמת 43 יח"ד בימים

היקף החזקה - 6,600,000.- ₪

		<u>עט גמר יסודות</u>	.1
		7 יח"ד א - 143,450.-	
		7 יח"ד א - 158,550.-	
		<u>2,114,000.-</u>	
317,100.-		15% x 2,114,000.-	
		<u>גמר ייצור בטמפל החלפת הרכבה בנשר</u>	.2
		3 יח"ד א - 143,450.-	
		3 יח"ד א - 158,550.-	
		<u>906,000.-</u>	
226,500.-		25% x 906,000.-	
		<u>גמר הרכבה כולל הגג החרושי</u>	.3
		1 יח"ד א - 143,450.-	
28,600.-		20% x 143,450.-	
<hr/>			
582,250.-	סה"כ		
<hr/>			
306,900.-	סה"כ קבלנו		
<hr/>			
367,390.-	סה"כ תביע		

בכבוד רב,

"אשרוס" חברה להנדסה כפ"מ.

פלנאר בע"מ
 העבודה הנ"ל בוצעה
 מאושר לתשלום סך 572,290
 התיבות המפסקה:
 האריך: 20/1/77

תאריך
 מס' חשבונית שולם
 מס' האישור 2661/9

1918
BANK OF AMERICA
NEW YORK

STATE OF NEW YORK
IN SENATE
January 15, 1918.

REPORT OF THE

COMMISSIONER OF

INSURANCE
FOR THE YEAR ENDING DECEMBER 31, 1917.

GENERAL STATEMENT OF THE CONDITION

OF THE
INSURANCE COMPANIES
DOING BUSINESS IN THIS STATE

RECEIVED
JAN 15 1918
STATE OF NEW YORK
OFFICE OF THE COMMISSIONER OF INSURANCE

1918
STATE OF NEW YORK
OFFICE OF THE COMMISSIONER OF INSURANCE

מדינת ישראל
משרד השיכון
אגף לבניה כפרית-

23.12.46 / 210

23.12.46

מס'

באר-שבע,

אלי

אלי

מאת:

הנדון: 1/ חלק 3 אס 3 = קטן
כ"ה ח"ג 3

הנדון:

3

רצ"ב הננו מעבירים אליך/כמ חשבון חלקי/סומי פס'

לעבודה

כמשק / מושב

הקבלן

למי חוזה

על סך

הערות:

מנהל המחוז

לוטסה:

העתק:

מנהל אזור

הקבלן

מדינת ישראל

משרד השיכון

אגף לבניה כפרית -

מס' _____

כאר-טבע, _____

אל: _____

מאח: _____

הנדון: _____

רצ"ב הננו מעבירים אליך/כמ השבון חלקי/טופי פס' _____

לעבודה _____

במשק / מושב _____

למי חוזה _____

על סך _____

הערות: _____

מהנדס המחוז

העתק: _____

מהנדס אזור _____

הקבלן _____

20.12.1976

לכבוד
המינהל לבנייה כפרית
וישובים חדשים,
רחוב ג' 13,
הקריה, תל-אביב.

א.נ.ג.

בגדרונז-השבון חלקי מס' 3 לחוזה 40/60463/76
הקמת 43 יח"ד בימית.

היקף החוזה - 6,600,000.- ל"מ.

1. עם גמר יסודות

4 יח"ד x 143,450.- = 573,800.-

5 יח"ד x 158,550.- = 792,750.-
1,366,550.-

15% x 1,366,550.-

204,982.-

204,982.-

מח"כ

114,300.-

מח"כ קבלנו

90,682.-

מח"כ מביע

בכבוד רב,

"אשכול" חברה להנדסה בע"מ.

פלנאר בע"מ
העבודה הנ"ל בוצעה
מאושר לחלוטין כק 404,982
21.12.76
חתימת הנגיד
המנדט

המנדט
מ"מ המנדט/שולח
מ"מ המנדט/קבלן
2001/9

מדינת ישראל
משרד השיכון
אגף לבניה כפרית -

מס' 4241/2
באר-שבע, 19.11.46

אל: מר בן ג'א
מס' א: 1000 ב'א

הנדון: ח' ח'ק' א 200 בקמג
43 י'ח'ק' י'א'ג

2 רצ"ב הננו מעבירים אליך/כם חשבוני חלקי/שומי פס'

לעבודה בקמג 43 י'ח'ק' י'א'ג

במשק / מושב למי חוזה 39/60469/43
אלטרוק הקבלן

על סך - 114382

הערות:



14 בעמ'ת ח' לוסה:

מנהל המחוז

העמק: מנהל מחוז קמג וס' אלטרוק הקבלן

1942

1942

1942

1942

1942

1942

1942

1942

מדינת ישראל
משרד השיכון
אגף לבניה כפרית -

מס'

באר-שבע,

אל:

מאת:

הנדון:

רצ"ב הננו מעבירים אליך/כמ חשבון חלקי/שומי מס'

לעבודה

כמשק / מושב

למי חוזה

על סך

הערות:

.....

.....

.....

.....

.....

.....

.....

.....

.....

מהנדס המחוז

לוטה:

העתק:

מהנדס אזור

הקבלן

20.11.76

לכבוד
המינהל לבנייה כפרים
וישובים חרשים,
רחוב ג' 13
הסריה, תל-אביב.

מ.ג.

הנדון - מכון חלקי סט. 2 לחוזה 40/60463/76
חשק 43 יח"ד כימים

היקף החוזה: 6,600,000.-

1. מג גמר יסודות

2 יח"ד א' 143,450./ = 286,900.-

3 יח"ד א' 158,550.- = 472,650.-

762,550.-

114,382.-

15% x 762,550.-

114,382.-

סה"כ

47,500.-

סה"כ קבלנו

66,882.-

פלנאר בע"מ
העבודה הנ"ל בוצעה
מאושר לתשלום סכום של 114,382.
חתימת הנכסה: 20.11.76
תאריך: 20.11.76

11222 רב,

א
"אשרוס" חברה להנדסה בע"מ.

החומר
מס חשבונות סולם
מס' האישור 2661/9

42411
כחון התקנים הישראלי

מליד השי 413151
לבנייה דרית ויי 38367
מחוז הנגב 72534, 74841
דאר נכנס
נתקבל נת
28-09-1976
לטופולו מס' א 86975/ש
לעיונו של

המחלקה לבנין

תעודה

על

בדיקת הצפה גג

מוזמן הבדיקה : מינהל לבניה כפרית, משרד השכון באר-שבע.

ביום:

קבלן: אשטרום

החומר לבדיקה : גג בדרה 78 בימית.

המידום : נפח ע"י ב"כ המכון.

מ. ש. 21
ד. ש.

מהות הבדיקה : מידת העברת מים

תוצאות הבדיקה

הגג הוצף בסך 24 שעות בימים 14, 15-06-76.

יבש בכל מקום.

בזמן הרקת המים המרזבים פעלו כראוי.



שלמה טובול
מנהל סניף באר-שבע

העתק: חברת אשטרום

מר דוד שרון, רמה-גן

באר-שבע: 76-09-16

רמ

הערה: תעודה זו מתיחסת לדוגמאות הנבדקות בלבד. הפרטים על הדוגמאות הנם כפי שנמסרו ע"י המזמין או בא-כחו. אין לפרסם תעודה זאת אלא במלואה.

התאחדות הסטודנטים הישראלים

התאחדות הסטודנטים הישראלים
בית הספר למשפטים, תל אביב

שם:	משה שרת
מס' זה"ש:	28-08-85
תאריך:	1985
מקום:	תל אביב

התאחדות הסטודנטים הישראלים

התאחדות

מס' 28-08-85

התאחדות הסטודנטים הישראלים, בית הספר למשפטים, תל אביב.

התאחדות הסטודנטים הישראלים, תל אביב.

התאחדות הסטודנטים הישראלים, תל אביב.

התאחדות הסטודנטים הישראלים, תל אביב.

התאחדות הסטודנטים הישראלים

התאחדות הסטודנטים הישראלים, בית הספר למשפטים, תל אביב.

התאחדות הסטודנטים הישראלים, תל אביב.

התאחדות הסטודנטים הישראלים, תל אביב.

התאחדות הסטודנטים הישראלים
בית הספר למשפטים, תל אביב

התאחדות הסטודנטים הישראלים

בית הספר למשפטים, תל אביב

מס' 28-08-85

לרא,



זכרון התקנים הישראלי

המשרד הראשי: רח' האוניברסיטה 42, תל-אביב 69 977, טל' 411151
סניף ירושלים: רח' בן, אזור התעשייה תלפיות, ת"ד 101, טל' 38367
סניף באר-שבע: המכון לחקר הנגב, ת"ד 1025, טל' 74841, 77534

ענק מורשה לענין
מס' 51500077

צילנות מס הכנסה
סדר מיסוי
מס מתשלומים
כקר שירותים
מס' 4502827

תאריך
מס חק' שולם
מס' העמ"ר 114/9

סניף באר-שבע

חשבונית מס מס' № 185099

לכבוד

מזרד הגרון
באר-שבע

1976-07-17

55-60

תאריך

01-66

מיום

תחילת/הוספה מס'

שם המזמין

ל"י	אג'י	ס ר ט י מ	ת ע ו ד ה	
			מס'	מיום
			67-80	
		מזרד הגרון בב בית מס' 78 בימית	1976-07-17	80/75
	500.-	הצמח בג סעיף 11221		
		(המס כאות שמוגיש לי בלבד)		
		מס' כ		
		מע"מ כשעור %		

500.-	סך הכל	מס' שוטף	לחובת כרטיס	ל"י	שולם ע"ח סך
	1				תאריך
37-44	46	14-15	16-23	49-54	קבלה מס'

בגת התשלום נא לציין את מספר החשבון

מס' שוטף	ל ז כ ו ת	ל"י	אג'י	מיום
14-15	24-31	30	37-44	46 47-80
	15		500.-	2
	15			2
	15			2
	15			2
	15			2
	15			2
	15			2

DUP

משרד השיכון

אגף לבניה כפרית -

מס' סניף / 11211

כפר-שבע, 225.46

אלי: מר בן ג'א

סמ"ט: מר בן ג'א

הנדון: מ.א. מלך אס"ל בקומ

43 י"מ'ג יו"ג

רצ"ב הננו מעבירים אליך/כם חשכון אלקי/בנפי מס' 1

לעבודה בקומ 43 י"מ'ג

במשק / מושב יו"ג

למי חוזה הקבלן 44565/46 אס"ל כרן

על סך 44565

הערות:



לוט: 44565/46

מתגם המחוז

העתק:

מתגם אזור העירייה יו"ג

הקבלן אס"ל כרן

מדינת ישראל

משרד השיכון

אגף לבניה כפרית -

מס' _____

כפר-שכני, _____

אל: _____

מא: _____

הנדון: _____

רצ"כ הנוג מעבירים אליך/כנס השכונת אלקי/מוסי מס' _____

לעבודה _____

כמשק / מושב _____

למי תזוה _____ הקבלן _____

על סך _____

הערות: _____

לזוה: _____

מהגרים המחוז

העתק:

מהגרים אזור _____

הקבלן _____

29.10.76

לכבוד
המינהל לבניה כפרית
וישובים חדשים
הקריה
תל-אביב

ר.ג.

הנדון: מעברון חלקי מס' 1 לחוזה 40/60463/76
הקמת 43 יח"ד בימים

היקף החוזה: 6,600,000.- ₪

	1.	עם גמר יסודות	
286,900.-	=	143,450.-	× 2 יח"ד
317,100.-	=	158,550.-	× 2 יח"ד ✓

44585
90,600.-

604,000.-

317.100 -
15% × 604,000.-

47,610
90,600.-

סה"כ להשלום

כבוד רב,

"אשפורט" חברה להנדסה בע"מ.

A

אשר
אשר
PLENAR LTD.
לנאר בע"מ

המנהל
מס' השכר
מס' האילוף

20.10.70

1000
1000
1000
1000
1000

1000
1000

1000
1000
1000
1000
1000

1000
1000

1000
1000
1000

1000
1000

4241

משרד השיכון

מכון התקנים הישראלי

המשרד הראשי: רח' האוניברסיטה 42, תל-אביב 69977, טל' 413151
סניף ירושלים: רח' גד, אזור התעשייה תלפיות, ת"ד 301, טל' 88367
סניף באר-שבע: המכון לחקר הנגב, ת"ד 1025, טל' 74841, 72534

מנהל לבניה כפרית ויישובים חדשים
מחוז הנגב
נתקבל בתאריך
12-09-1976
לטיפול של
מס א-
85761/גש

המחלקה לבנין

תעודה

על

כדיקת א ד מ ה

מומין הבדיקה : מנהל לבניה כפרית, משרד השכון - באר-שבע. ביום:

החומר לבדיקה : שטח המיועד להקמת מבנים בשכ' ב' בימית.

המידום : יום : נבחרו ע"י ב"כ המזמין.

מהות הבדיקה : מירון הסתכלותי, והרכב גרגירים.

תוצאות הבדיקה

הרכב גרגרים :

קרוח מס.	עומק מ'	% משקל עובר בפה מס	20	40	60	100	200
621	2.0	100	97	29	4	1	
516	3.0	100	92	21	3	1	

מירון הסתכלותי : ראה גליונות מצורפים



שלמה סובול
מנהל סניף באר שבע

העתק: אינג' איתן סורוקה - משרד השכון ת"א.
אינג' דוד דוד.
מר שטרן /
מר אלואיל .

באר שבע 05-09-1976
מא/

UNITED STATES DEPARTMENT OF THE INTERIOR
 BUREAU OF LAND MANAGEMENT
 WASHINGTON, D. C. 20250

LAND ACQUISITION

STATEMENT

DATE: 11/15/50

TO: BUREAU OF LAND MANAGEMENT, WASHINGTON, D. C.

FROM: [Name], [Address], [City], [State]

RE: [Subject]

FOR: [Purpose]

ACQUISITION COSTS:

DATE	AMOUNT	DESCRIPTION
1950	100.00	Acquisition of land
1951	200.00	Acquisition of land
1952	300.00	Acquisition of land

ACQUISITION COSTS:

DATE: 11/15/50

TO: BUREAU OF LAND MANAGEMENT, WASHINGTON, D. C.

FROM: [Name], [Address], [City], [State]

RE: [Subject]

11/15/50

שכ' ב' ביסית .

דו"ח על קדוחי נסיון ב-

מכון התקנים הישראלי
המחלקה לבנין

קודח מספר	עומק השכבה (מ')	תאור הקרקע	מיון הסתכלות י		מסוער -200	צבע	מלטטיות	סימן	דונמא בעומק (מ')	S טמ'ר (ק"ג/ג')	S.P.T. N	W %	LL %	PL %	PI %	SL %	F.S. %	עובד בפח 200		
			חוס בהיר	חוס בהיר																
1	0.0-7.5 1976-07-20 (בית מס. 304)	חול בינוני עד דק	SP	חוס בהיר	-	-	1.0	8	0.9	5	1.0	1.7	2.0	2.2	2.3	2.4				
							2.0	8	1.0	8	1.0	8	1.7	2.0	2.2	2.3	2.4			
							3.0	9	1.7	11	1.7	11	1.7	2.0	2.2	2.3	2.4			
							4.0	12	2.0	15	2.0	15	2.0	2.2	2.3	2.4				
							5.0	14	2.2	15	2.2	15	2.2	2.3	2.4					
							6.0	32	2.3	17	2.3	17	2.3	2.3	2.4					
							7.0	20	2.4	10	2.4	10	2.4	2.4	2.4					
2	0.0-7.5 1976-07-20 (בית מס. 304)	חול בינוני עד דק	SP	חוס בהיר	-	-	1.0	8	0.9	5	1.0	1.7	2.0	2.2	2.3	2.4				
							2.0	8	1.0	8	1.0	8	1.7	2.0	2.2	2.3	2.4			
							3.0	9	1.7	11	1.7	11	1.7	2.0	2.2	2.3	2.4			
							4.0	10	2.0	15	2.0	15	2.0	2.2	2.3	2.4				
							5.0	8	2.2	15	2.2	15	2.2	2.3	2.4					
							6.0	9	2.3	17	2.3	17	2.3	2.3	2.4					
							7.0	34	2.4	10	2.4	10	2.4	2.4	2.4					
3	0.0-7.5 1976-07-20 (בית מס. 304)	חול בינוני עד דק	SP	חוס בהיר	-	-	1.0	5	0.9	5	1.0	1.7	2.0	2.2	2.3	2.4				
							2.0	8	1.0	8	1.0	8	1.7	2.0	2.2	2.3	2.4			
							3.0	9	1.7	11	1.7	11	1.7	2.0	2.2	2.3	2.4			
							4.0	15	2.0	15	2.0	15	2.0	2.2	2.3	2.4				
							5.0	15	2.2	15	2.2	15	2.2	2.3	2.4					
							6.0	17	2.3	17	2.3	17	2.3	2.3	2.4					
							7.0	10	2.4	10	2.4	10	2.4	2.4	2.4					

דו"ח על קדוחי נסיון ב- סכ' ב' בימית.

מיון הסתכלות										קודם מספר				
F.S.	SI	PI	PL	LL	W	S.P.T. N	S (ק"ג/ מ"ר)	דוגמא בעומק (מ')	סימן		מלטיחות	צבע	משוער -200	האור הקרקע
						7		1.0	SP	-	חום בהיר		חול בינוני עד דק	0.0-7.5
						8		2.0						1976-07-20
						10		3.0						(בית מס. 315)
						10		4.0						
						8		5.0						
						5		6.0						
						10		7.0						
						8		1.0	SP	-	חום בהיר		חול בינוני עד דק	0.0 77.5
						10		2.0						1976-07-20
						10		3.0						(בית מס. 315)
						12		4.0						
						9		5.0						
						8		6.0						
						7		7.0						
						8		1.0	SP	-	חום בהיר		חול בינוני עד דק	0.0-7.5
						12		2.0						1976-07-20
						11		3.0						(בית מס. 315)
						9		4.0						
						6		5.0						
						8		6.0						
						6		7.0						

CONTRACT NO. 1000

WELL THROUGH PROVISIONS

WELL THROUGH PROVISIONS

NO.	DESCRIPTION	UNIT	QTY	UNIT PRICE	TOTAL	REMARKS
4	C.P.-O.O OS-10-21921 (CRN DO. 21E)	HRD CONCR WT PG				
			QTY	UNIT PRICE	TOTAL	
			0.1			
			0.2			
			0.4			
			0.2			
			0.3			
			0.1			
2	C.P.F O.O OS-10-21921 (CRN DO. 21E)	HRD CONCR WT PG				
			QTY	UNIT PRICE	TOTAL	
			0.1			
			0.2			
			0.4			
			0.2			
			0.3			
			0.1			
3	C.P.-O.O OS-10-21921 (CRN DO. 21E)	HRD CONCR WT PG				
			QTY	UNIT PRICE	TOTAL	
			0.1			
			0.2			
			0.4			
			0.2			
			0.3			
			0.1			

דו"ח על קדוחי נסיון ב- שכ' ב' ביסית.

מיון הסתכלות

F.S. %	SL %	PI %	PL %	LL %	W %	S.P.T. N	S (ק"ג/סמ"ר)	דונבא בעומק (מ')	מימן	פלטמיות	צבע	חוס בהיר	מסוער -200	היאור הקרקע	עומק השכבה (מ')	קודו מספר
						7		1.0	SP	-				חול בינוני עד דק	0.0-7.5 1976-07-25	259
						12		2.0								
						16		3.0								
						6		4.0								
						6		5.0								
						7		6.0								
						6		7.0								
						7		1.0	SP					חול בינוני עד דק	0.0-7.5 1976-07-25	605
						7		2.0								
						31		3.0								
						7		4.0								
						6		5.0								
						6		6.0								
						5		7.0								
						12		1.0	SP	-				חול בינוני עד דק	0.0-7.5 1976-07-25	624
						10		2.0								
						33		3.0								
						13		4.0								
						7		5.0								
						7		6.0								
						3		7.0								
						7		1.0	SP	-				חול בינוני עד דק	0.0-7.5 1976-08-01	452
						7		2.0								
						8		3.0								
						12		4.0								
						31		5.0								
						14		6.0								
						13		7.0								

UNIT	PROJECT	DESCRIPTION	DATE	TIME	STATUS	REMARKS
223	2.1-0.0	UNIT 2.1-0.0	12/15/2023	0.1	ST	2.2
				0.5	ST	0.1
				0.2	ST	0.1
				0.4	ST	0.1
				0.2	ST	0.1
				0.2	ST	0.1
				0.1	ST	0.1
209	2.1-0.0	UNIT 2.1-0.0	12/15/2023	0.1	ST	2.2
				0.5	ST	0.1
				0.2	ST	0.1
				0.4	ST	0.1
				0.2	ST	0.1
				0.2	ST	0.1
				0.1	ST	0.1
159	2.1-0.0	UNIT 2.1-0.0	12/15/2023	0.1	ST	2.2
				0.5	ST	0.1
				0.2	ST	0.1
				0.4	ST	0.1
				0.2	ST	0.1
				0.2	ST	0.1
				0.1	ST	0.1
224	2.1-0.0	UNIT 2.1-0.0	12/15/2023	0.1	ST	2.2
				0.5	ST	0.1
				0.2	ST	0.1
				0.4	ST	0.1
				0.2	ST	0.1
				0.2	ST	0.1
				0.1	ST	0.1

דו"ח על קדוחי נסיון ב' סכ' ב' בימית.

F.S. %	SL %	PI %	PL %	LL %	W %	S.P.T. N	S (ק"ג/ סמ"ר)	דוגמא בעומק (מ')	סיון	פלטמיות	צבע	חום בהיר	מסוער -200	מיון הסתכלותי		תאור הקרקע	עומק השבכה (מ')	קודח מספר
														SP	SB			
					2.5	11		1.0	SP		חום בהיר			חול בינוני עד דק	0.0-6.5	516		
					2.0	12		2.0										
					3.0	17		3.0										
					3.4	8		4.0							החול מתמוטט - אי אפשר להמשיך את הקדוחה	1976-08-01		
					3.2	6		5.0										
					3.2	8		6.0										
						5		1.0	SP		חום בהיר			חול בינוני עד דק	0.0-6.5	520		
						9		2.0										
						10		3.0										
						4		4.0										
						7		5.0							החול מתמוטט. אי אפשר להמשיך את הקדוחה.	1-8-976		
						18		6.0										
					1.5	9		1.0	SP		חום בהיר			חול בינוני עד דק	0.0-7.5	558		
					3.0	8		2.0										
					3.2	8		3.0										
					3.1	9		4.0										
					3.1	12		5.0										
					2.5	16		6.0										
					2.8	18		7.0										
						8		1.0	SB		חום בהיר			חול בינוני עד דק	0.0-6.5	568		
						9		2.0										
						8		3.0										
						5		4.0										
						19		5.0										
						28		6.0										

UNITED STATES GOVERNMENT
 OCT 21 1964

UNIT	DESCRIPTION	QUANTITY	UNIT PRICE	TOTAL PRICE
312	2.0-0.0 10-00-3121	11	0.1	2.5
		11	0.5	0.5
		11	0.3	0.3
		9	0.4	4.2
322	2.0-0.0 10-00-3121	8	0.2	5.3
		8	0.0	5.3
		8	0.2	5.3
		8	0.0	5.3
332	2.1-0.0 10-00-3121	2	0.1	2.1
		2	0.5	0.2
		2	0.3	5.3
		2	0.4	1.2
342	2.0-0.0 10-00-3121	16	0.2	1.2
		16	0.0	1.2
		16	0.0	2.9
		16	0.1	6.5
352	2.0-0.0 10-00-3121	9	0.1	2.1
		9	0.5	0.2
		9	0.3	5.3
		9	0.4	1.2

דו"ח על קדוחי נסיון ב' שכ' ב' בימית.

מיון הסתכלות

F.S. %	SL %	PI %	PL %	LL %	W %	S.P.T. N	S (ק"ג/סמ"ר)	דונמא בעומק (מ')	סימן	פלטיות	צבע	מסוער -200	האור הקרקע	עומק השכבה (מ')	קידום מספר
					2.8	13	ג	1.0	SP	-	חום בהיר		חול בינוני עד דק	0.0-7.5	564
					2.3	22		2.0						1976-08-01	
					2.1	16		3.0							
					1.9	25		4.0							
					1.9	21		5.0							
					2.6	14		6.0							
					2.1	12		7.0							
					-	6		1.0	SP		חום בהיר		חול בינוני עד דק	0.0-7.5	403
						6		2.0						1976-08-04	
						5		3.0							
						6		4.0							
						6		5.0							
						10		6.0							
						8		7.0							
						15		1.0	SP		חום בהיר		חול בינוני עד דק	0.0-7.5	406
						16		2.0						1976-08-04	
						8		3.0							
						9		4.0							
						14		5.0							
						5		6.0							
						6		7.0							
						10		1.0	SP		חום בהיר		חול בינוני עד דק	0.0-7.5	409
						8		2.0						1976-08-04	
						8		3.0							
						5		4.0							
						5		5.0							
						2		6.0							
						3		7.0							

111

UNITED STATES DEPARTMENT OF JUSTICE

Case No.	Date	Time	Location	Officer	Remarks
100-100000-1000	01-10-68	10:00	100-100000	J. Edgar Hoover	Arrived at office
					Left office
					Returned to office
					Left office
					Returned to office
					Left office
					Returned to office
					Left office
					Returned to office
					Left office
100-100000-1000	01-10-68	10:00	100-100000	J. Edgar Hoover	Arrived at office
					Left office
					Returned to office
					Left office
					Returned to office
					Left office
					Returned to office
					Left office
					Returned to office
					Left office
100-100000-1000	01-10-68	10:00	100-100000	J. Edgar Hoover	Arrived at office
					Left office
					Returned to office
					Left office
					Returned to office
					Left office
					Returned to office
					Left office
					Returned to office
					Left office
100-100000-1000	01-10-68	10:00	100-100000	J. Edgar Hoover	Arrived at office
					Left office
					Returned to office
					Left office
					Returned to office
					Left office
					Returned to office
					Left office
					Returned to office
					Left office

דו"ח על קדוחי נסיון ב- שכ' ב' בימית.

מיון הסתכלותי

F.S. %	SL %	PI %	PL %	LL %	W %	S.P.T. N	S ק"ג/ מ"ר	דוגמא בעומק (מ')	סימן	מלטיחות	זנב	משוער -200	האור הקרקע	עומק השכבה (מ')	קידוח מספר
						10		1.0 2.0 3.0 4.0 5.0 6.0 7.0	SP		חוס בהיר		חול בינוני עד דק	0.0-7.5 1976-08-04	456
						9 10 10 5 5 8 19		1.0 2.0 3.0 4.0 5.0 6.0 7.0	SP		חוס בהיר		חול בינוני עד דק	0.0-7.5 1976-08-04	458
						8 10 8 7 6 7 21		1.0 2.0 3.0 4.0 5.0 6.0 7.0	SP		חוס במזר		חול בינוני עד דק	0.0-7.5 1976-08-04	505
						5 11 18 6 6 21		1.0 2.0 3.0 4.0 5.0 6.0	SP		חוס בהיר		חול בינוני עד דק החול מתמוטט - אי אפשר להמשיך את הקדחתה.	0.0-6.5 1976-08-04	555

דו"ח על קדוחי נסיון ב- שכ' ב' ביסית.

מיון הסתכלותי

F.S. %	SL %	PI %	PL %	LL %	W %	S.P.T. N	S (ק"ג/סמ"ר)	דוגמא בעומק (מ')	סימן	פלטיות	צבע	משוער -200	האור הקרקע	עומק השכבה (מ')	קדוח מספר
						6		1.0	SP		חום בהיר		חול בינוני עד דק	0.0-7.5	513
						15		2.0						1976-08-08	
						18		3.0							
						18		4.0							
						16		5.0							
						12		6.0							
						10		7.0							
								-	SP		חום בהיר		חול בינוני עד דק	0.0-7.5	621
					2.2	15		1.0						1976-08-01	
					1.8	15		2.0							
					1.5	17		3.0							
					2.3	13		4.0							
					2.4	12		5.0							
					1.1	24		6.0							
					2.7	12		7.0							
									SP		חום בהיר		חול בינוני עד דק	0.0-7.5	837
						8		1.0						1976-08-08	
						14		2.0							
						18		3.0							
						7		4.0							
						6		5.0							
						5		6.0							
						5		7.0							
									SP		חום בהיר		חול בינוני עד דק	0.0-7.5	255
					2.0	8		1.0						1976-08-01	
					2.7	10		2.0							
					2.0	12		3.0							
					2.0	9		4.0							
					1.5	9		5.0							
					1.3	7		6.0							
					2.5	7		7.0							

PLANT AND ANIMAL EXPORTS
 BY COUNTRY

Country	Value	Quantity	Weight	Value	Quantity	Weight
USA	2,100,000	100,000	100,000	0.1	21	2.5
	10,000,000	100,000	100,000	0.1	21	2.5
	10,000,000	100,000	100,000	0.1	21	2.5
CAN	2,100,000	100,000	100,000	0.1	21	2.5
	10,000,000	100,000	100,000	0.1	21	2.5
	10,000,000	100,000	100,000	0.1	21	2.5
GBR	2,100,000	100,000	100,000	0.1	21	2.5
	10,000,000	100,000	100,000	0.1	21	2.5
	10,000,000	100,000	100,000	0.1	21	2.5
FRA	2,100,000	100,000	100,000	0.1	21	2.5
	10,000,000	100,000	100,000	0.1	21	2.5
	10,000,000	100,000	100,000	0.1	21	2.5
JPN	2,100,000	100,000	100,000	0.1	21	2.5
	10,000,000	100,000	100,000	0.1	21	2.5
	10,000,000	100,000	100,000	0.1	21	2.5
IND	2,100,000	100,000	100,000	0.1	21	2.5
	10,000,000	100,000	100,000	0.1	21	2.5
	10,000,000	100,000	100,000	0.1	21	2.5
AUS	2,100,000	100,000	100,000	0.1	21	2.5
	10,000,000	100,000	100,000	0.1	21	2.5
	10,000,000	100,000	100,000	0.1	21	2.5

דו"ח על קדוחי נסיון ב' סב' ב' ביטוח.

מיון המהפכה ה-1															
F.S. %	SL %	PI %	PL %	LL %	W %	S.P.T. N	S (ק"צ/מ"ר)	דובבא בעומק (מ')	סימן	מלטיחה	צבע	מסוער -200	תאור הקרקע	עומק השכבה (מ')	קידום מטטר
						6		1.0	SP		חום בהיר		חול בינוני עד דק	0.0-7.5	513
						15		2.0						1976-08-08	
						18		3.0							
						18		4.0							
						16		5.0							
						12		6.0							
						10		7.0							
									SP		חום בהיר		חול בינוני עד דק	0.0-7.5	621
						15		1.0						1976-08-01	
						15		2.0						אחרית הידוק הי	
						17		3.0							
						13		4.0							
						12		5.0							
						24		6.0							
						12		7.0							
									SP		חום בהיר		חול בינוני עד דק	0.0-7.5	837
						8		1.0						1976-08-08	
						14		2.0						אמצא אחרי הידוק הי	
						18		3.0							
						7		4.0							
						6		5.0							
						5		6.0							
						5		7.0							
									SP		חום בהיר		חול בינוני עד דק	0.0-7.5	255
						8		1.0						1976-08-01	
						10		2.0						אחרית הידוק הי	
						12		3.0							
						9		4.0							
						9		5.0							
						7		6.0							
						7		7.0							

דו"ח על קדוחי נסיון ב- שכ' ב' ביסית.

מיון הסתכלות

F.S. %	SL %	PI %	PL %	LL %	W %	S.P.T. N	S (ק"ג/מ"ר)	דוגמא בעומק (מ')	סימן	מלטיחות	זבוע	משוער -200	תאריך הקרקע	עומק השכבה (מ')	קידום מספר
						5		1.0	SP		חום בהיר		חול בינוני עד דק	0.0-7.5	302
						7		2.0						1976-08-08	
						7		3.0						אחרי הידוק חי	
						6		4.0							
						8		5.0							
						4		6.0							
						7		7.0							
						7		1.0	SP		חום בהיר		חול בינוני עד דק	0.0-7.5	510/2
						7		2.0						1976-08-08	
						12		3.0						אחרי הידוק חי	
						25		4.0							
						14		5.0							
						15		6.0							
						21		7.0							
						9		1.0	SP		חום בהיר		חול בינוני עד דק	0.0-7.5	618
						10		2.0						1976-08-08	
						14		3.0						אחרי הידוק חי	
						26		4.0							
						11		5.0							
						12		6.0							
						12		7.0							

TIME	DEPTH (FEET)	TEMPERATURE (°F)	WATER LEVEL (FEET)	WELL POINT NO.	REMARKS
2:10-0.0	10	0.1			
2:15-0.0	15	0.2			
2:20-0.0	20	0.3			
2:25-0.0	25	0.4			
2:30-0.0	30	0.5			
2:35-0.0	35	0.6			
2:40-0.0	40	0.7			
2:45-0.0	45	0.8			
2:50-0.0	50	0.9			
2:55-0.0	55	1.0			
3:00-0.0	60	1.1			
3:05-0.0	65	1.2			
3:10-0.0	70	1.3			
3:15-0.0	75	1.4			
3:20-0.0	80	1.5			
3:25-0.0	85	1.6			
3:30-0.0	90	1.7			
3:35-0.0	95	1.8			
3:40-0.0	100	1.9			
3:45-0.0	105	2.0			
3:50-0.0	110	2.1			
3:55-0.0	115	2.2			
4:00-0.0	120	2.3			
4:05-0.0	125	2.4			
4:10-0.0	130	2.5			
4:15-0.0	135	2.6			
4:20-0.0	140	2.7			
4:25-0.0	145	2.8			
4:30-0.0	150	2.9			
4:35-0.0	155	3.0			
4:40-0.0	160	3.1			
4:45-0.0	165	3.2			
4:50-0.0	170	3.3			
4:55-0.0	175	3.4			
5:00-0.0	180	3.5			
5:05-0.0	185	3.6			
5:10-0.0	190	3.7			
5:15-0.0	195	3.8			
5:20-0.0	200	3.9			
5:25-0.0	205	4.0			
5:30-0.0	210	4.1			
5:35-0.0	215	4.2			
5:40-0.0	220	4.3			
5:45-0.0	225	4.4			
5:50-0.0	230	4.5			
5:55-0.0	235	4.6			
6:00-0.0	240	4.7			
6:05-0.0	245	4.8			
6:10-0.0	250	4.9			
6:15-0.0	255	5.0			
6:20-0.0	260	5.1			
6:25-0.0	265	5.2			
6:30-0.0	270	5.3			
6:35-0.0	275	5.4			
6:40-0.0	280	5.5			
6:45-0.0	285	5.6			
6:50-0.0	290	5.7			
6:55-0.0	295	5.8			
7:00-0.0	300	5.9			
7:05-0.0	305	6.0			
7:10-0.0	310	6.1			
7:15-0.0	315	6.2			
7:20-0.0	320	6.3			
7:25-0.0	325	6.4			
7:30-0.0	330	6.5			
7:35-0.0	335	6.6			
7:40-0.0	340	6.7			
7:45-0.0	345	6.8			
7:50-0.0	350	6.9			
7:55-0.0	355	7.0			
8:00-0.0	360	7.1			
8:05-0.0	365	7.2			
8:10-0.0	370	7.3			
8:15-0.0	375	7.4			
8:20-0.0	380	7.5			
8:25-0.0	385	7.6			
8:30-0.0	390	7.7			
8:35-0.0	395	7.8			
8:40-0.0	400	7.9			
8:45-0.0	405	8.0			
8:50-0.0	410	8.1			
8:55-0.0	415	8.2			
9:00-0.0	420	8.3			
9:05-0.0	425	8.4			
9:10-0.0	430	8.5			
9:15-0.0	435	8.6			
9:20-0.0	440	8.7			
9:25-0.0	445	8.8			
9:30-0.0	450	8.9			
9:35-0.0	455	9.0			
9:40-0.0	460	9.1			
9:45-0.0	465	9.2			
9:50-0.0	470	9.3			
9:55-0.0	475	9.4			
10:00-0.0	480	9.5			
10:05-0.0	485	9.6			
10:10-0.0	490	9.7			
10:15-0.0	495	9.8			
10:20-0.0	500	9.9			
10:25-0.0	505	10.0			
10:30-0.0	510	10.1			
10:35-0.0	515	10.2			
10:40-0.0	520	10.3			
10:45-0.0	525	10.4			
10:50-0.0	530	10.5			
10:55-0.0	535	10.6			
11:00-0.0	540	10.7			
11:05-0.0	545	10.8			
11:10-0.0	550	10.9			
11:15-0.0	555	11.0			
11:20-0.0	560	11.1			
11:25-0.0	565	11.2			
11:30-0.0	570	11.3			
11:35-0.0	575	11.4			
11:40-0.0	580	11.5			
11:45-0.0	585	11.6			
11:50-0.0	590	11.7			
11:55-0.0	595	11.8			
12:00-0.0	600	11.9			



חכון התקנים הישראלי

המשרד הראשי: רח' האוניברסיטה 42, תל-אביב 69977, טל' 411151
סניף ירושלים: רח' נל, אזור התעשייה תלסוית, ת"ד 301, טל' 38367
סניף באר-שבע: הסכון לחקר הנגב, ת"ד 1025, טל' 74841, 77534

יחס מול
מס' 11419

11 זכות מס המבטח
מס' המס' 490227
מס' היחידים
מס' המס' 490227

האוצר
מס' חסי שולם
מס' המס' 11419

סניף באר-שבע

חשבונית מס מס' No 184861

לכבוד

מנהל לבניה כמיות,
משרד הסכון
באר-שבע

1976-09-05

55-60

תאריך

61-66

מיום

חרוה/הזמנה מס'

שם המזמין

ל"י	אנ'	פ ר ט י ם	ת ע ו ר ה	
			מ"מ	מיום
			67-80	
		מבני גדיקה אגת הסירוד לתקופה - מבניה בט"ב ב" ביטוח	1976-09-05 / 97761/ב	
		למי שברוח של עובד מנחה בייחוד:		
		623.- 7 שנות ברוך		20.7.76
		845.- 9 שנות ברוך		31.8.76
		734.- 8 שנות ברוך		01.9.76
		13202 = 134.- 8 שנות ברוך		08.8.76
2,936.-		סידן המכלולות לז' 9 ו' א 29 סניף 13202		
261.-		רייביות לז' 15 ו' א 69 סניף 13203		
1,055.-		חובב גראדידיו לז' 96 ו' א 2 מעינים 13206-13211		
192.-				
48427.-		סה"כ		
353.90		מע"מ בשעור % 50		
4,777.90		סך הכל		
		מס' שוטף		
		לחובת כרטיס		
		סך ע"ח סך	ל"י	שולם ע"ח סך
		1		תאריך
		46	קבלה מס'	
		37-44		
		14-15		
		16-23		
		49-54		

במח החשבונו (א לציין את מספר החשבונו)

מס' שוטף	ל ז כ ו ת	ל"י	אנ'	מיום
14-15	24-31	37-44	46	47-50
	15 5-02-00	2,936.-	2	
	15 6-02-00	1,488.-	2	DUP
	15		2	
	15		2	
	15		2	
	15		2	
	15		2	
	15		2	
	01 30021-9	353.30	2	

4241

מדינת ישראל

משרד השיכון
מינהל לבניה כפרית
וישוביים חדשים

חל-אביב, הקריה .

האריך: 27/6/76

אל : מהנדס מחוז הנגב ✓

מאת: א. בלף.

מסמך: 1035 / מ.ב.כ. 103/76

הנדון: מפרט ל - 43 בתים בקומה אחת בימיה בבצוע
חב"א אשדוד .

מכתב לעריכת תוזה מיום 13.6.76 מס' 847/אבכ/103/76

בהמשך לנתונים שצורפו למכתב הנ"ל, הריני מעביר מפרט
טכני לבתים הנ"ל .

המפרט כולל את כל השינויים והתוספת הסטנדרט של הבתים
שבנדון (תוספת מקלחת, חרטינה, חלון הגשר וכו') .

נא לצרף לנתונים הנ"ל .

בברכה

א. בלף

לוח: 2 העתקי המפרט .

ממונה על חוזים ומכרזים .

משרד השיכון	
מינהל לבניה וישוביים חדשים	
מחוז הנגב	
דאר נגב	וחתכל בתאריך
4-07-1976	
לשופטו של	לעיונו של

1945
1946
1947

1948
1949
1950
1951
1952

1953

1954
1955
1956

1957
1958

1959
1960

1961

1962

1963

1964

1965

1966
1967
1968
1969
1970
1971
1972
1973
1974
1975

מינהל לבניה כפרית ויישובים חדשים

23.7.76

4241/-649

אלו מר אביבי, גיזבר המינהל לבניה כפרית

הנדון: ימים - בניה שלב ב'

בזה הננו מאשרים שהשטח מוכן לבניה,
אבקש להעביר החוזה לחקמה יח"ד עם הקבלנים.

ד. רוסיאנסקי

ד. רוסיאנסקי
מ.מ. מנהל מחוז הנגב

העמק ו
מר שרון, מ/ראש המינהל לבניה כפרית
מנהלס אזור הערבה וסיני

יר/טב

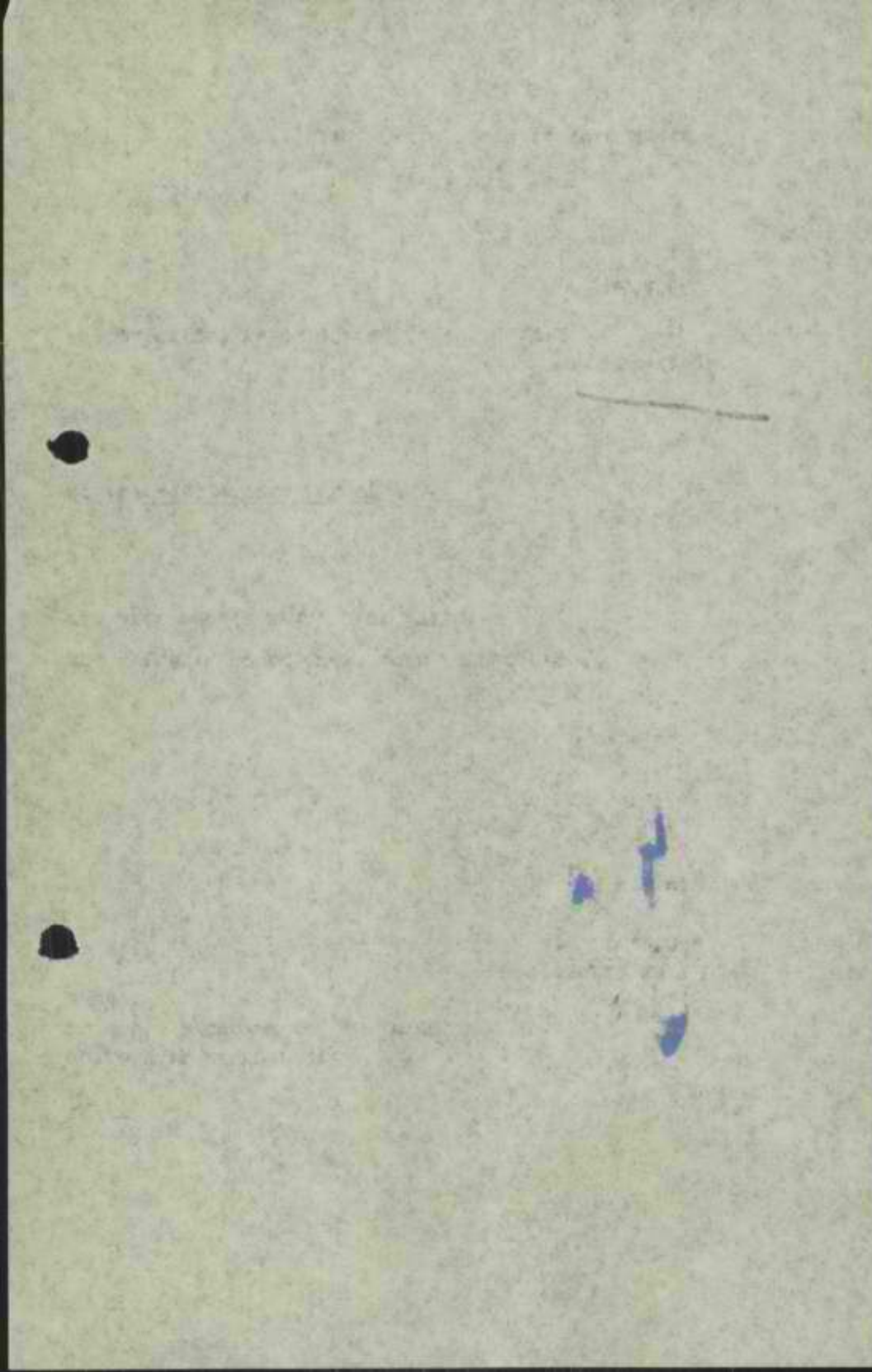

4241
44

משרד הסכר

התאחדות המיטריים
מינהל לביטוח זכויות המיטריים הראשי
מחלקת המכרז

דאר נמנה
גהמבל בתאריך

15 ביוני 1976

25-05-1976

למיפולו ע"פ
למטרה של

א לז אינג' סרין.

הנדון: רובע ב' ימית - מכסם.

אחרון האחר נמצא ודומיה לכביש הכניסה לימית, ודרומיה לרובע א' בכניה.

עבודות עפרו כאשי בוצעו עבודות עפר נרחבות פלוי וחפירה לגובה עד 10 מ' לא בוצעו כל הרוק בעת בצוע עבודות העפר.

הארז המכניסו מכניס מר קומתיים, דו-קומתיים וחלת-קומתיים של חברות יבנה ואשפוזס.

הארז הקרקעו מרומיל הקרקע עד לעומק 10 מ' ויותר מורכב מחול דיונות בדרך כלל תחום בבדיקות התורה הקניה התקבלו 1-25 הכמות כאשר קיימים קדוחים שלכל עומקם התקבלה צמיחה יחסית המוגדרת כשייך ביותר.

הסקנות והמלצות:

5.1 כללי:

א. הצמיחה היחסית של החול בסקרים רבים מאו היא במצב שפיך ביותר והיינו מספר הכמות קטן מ-4 וצמיחה יחסית קטנה מ-15%. תוצאות נמוכות כאלה סומיעות בכל הקדוחים כאשר בחלקם אלו התוצאות לכל עומק הקדוח.

ב. על חול במצב שפיך ביותר שהחילים להטנע מכסום מכניס רזאה טחי סיבות עיקריות ארוץ אשיר בקציה:

1. מחבלות שקיעות ניכרות של היסודות. מן הראוי להדגיש שמדובר בשקיעות המדמיעות בעת הכצוע ולפיכך אין בעיית סדוק קירות אולם בהחלט מוכנסים למשיכה הקונסטרוקטיבית מאמצים ניכרים עקב השקיעות הדיפרנציאליות.

2. הבעיה חרימה במיוחד היא הפתחה בעת רעידת אדמה. חול לא מחזק מסוגל לעבור הדוק ושקיעות ניכרות עקב גלי החלם ה"ויברציות" בעת רעידת האדמה. תופעה זו ידועה מעידות אדמה שארעו בימן (ניגשה) ובמקומות אחרים בהם חל הדוק החול עקב הרעידה. ההדוק הנ"ל קטור בשקיעות גדולות מאוד הגוויסות בדרך כלל להרס המבנה. תופעה זו שונה מתופעה ה"לקויפקציה" בחול רדוי.

ג. בשנת 1971 הזמנו חוות דעת אצל פרופ' שילוף שארה"ב בקשר לכסום בחול דיונות תחום. פרופ' שילוף התייחס לנקודות הנ"ל ובספורט עמו על הסכנה הצפויה למכניס המכוססים על חול תחום בעת רעידת אדמה.

11/15/52

RECEIVED
FEDERAL BUREAU OF INVESTIGATION
U. S. DEPARTMENT OF JUSTICE
NOV 15 1952
COMMUNICATIONS SECTION

TO : SAC, NEW YORK

FROM : SAC, PHOENIX

RE: [Illegible]

[Illegible text follows, appearing to be a typed memorandum or report with several paragraphs of text.]

ד. כפתוח רפיה מבוצעת עבודות העשי בדרך כלל ללא הדוק. בדרך כלל אין אמדוח לקבוע שהצפיפות היחסית של המלוי נמוכה מנצפיפות היחסית של החול המכעי. השתמע מאמור במעיף זה שגם הדוק המלוי אינו פרוץ סומי כאשר החול המכעי במצב תורה ביותר, וגם הוא דורש הדוק.

ה. לפני כמחצית השנה הופיעה באיץ השיטה של הדוק עמוק בשיטה דינמית. לפי שיטה זו מפילים הפשיה על העשי מקולה שמקולה עד 25 טון וגובה נפילה עד 15 מ'. בניסוי ששיכנו בחולות ראון לציון בתנאים דומים לאלו שכיטה הצלחנו להשיג הדוק ושפור בצפיפות היחסית עד לעומק 7 מ'. מצ"ב דו"ח המסכם את תוצאות הניסוי.

ו. מאחר ושיטה זו מצוייה באיץ נראה לי שכדאי להשתמש בה ולהשיג את היתרונות שכחול בעל צפיפות יחסית בינוני עד אפוף. מבחינה כלכלית שיטה זו זולה משיטה הדוק אחרת כאשר מרובר בחדוק שכורה לעומק גדול.

ז. שיטה זו מאפשרת הדוק הטפה הוריש בלבד - טפה המכונה.

ח. מבחינה זמן בצד נותן החדוק העמוק יתרון רב. עבור הדוק החול לעומק 7 מ' בחלק ראון של רובע ב' (205 יח"ד) יורש פיק זמן של כשבעים. בכל שיטה אחרת טיך הבצוע ארוך ללא השואה.

ט. תוך מולך השבועה יבוצעו בדיקות התורה הקניה בדומה למה שכוצע בניסוי. הבדיקות הנ"ל ואחרות יאמתו את השפעת ההדוק הדינמי של הגדלה הצפיפות היחסית לעומק 7 מ'. הבדיקות ישו תחם פקוח מהנדס ראשי לבסוס ועל השבון סדר השיכון. (רצוי לא לדרוש מקבלן לבצע על השבונות בדיקות לקביעת טיב עבודתו).

י. ההתקשרות עם הקבלן המצב שיטה זו תהיה בהתייעצות עם מהנדס ראשי לבסוס.

5.2 תוס

א. לאחר בצד החדוק העמוק וקבלת תוצאות ההתורה הקניה לאחר החדוק ייקבע סופית עומק הבסוס ומאפצי המבק.

ב. סביר להניח שמאפצי המבק יהיו כ-2 ק"ג/סמ"ר עם דירג מתאים ושעומק היסודות יהיה 1.2 - 2.0 מ'. כאמור הנחיות סופיות לאחר בצד החדוק.

ג. בכל מקרה רצפה ניתן להניח על שכבה חול מהדוק כעובי מינימלי 30 ס"מ.

ד. בקביעת עומק היסודות חובה לקחת בחשבון עומק אנרה ביוב, מיט, השמל וכד', על שנה להמנע ממצב של מעבר אנרה בעומק גדול מעומק היסודות.

ה. יתר הנחיות ינתנו לאחר בצד החדוק.

ב ב ר ז ה,
אינג' א. סורוקה
מהנדס ראשי לבסוס וקרקע

התק
מר רוסיאנסקי ✓
מר זיידה
פלגר-טערן

1. The first part of the document is a list of names and addresses of the members of the committee. The names are listed in alphabetical order and include the following: [illegible names]

2. The second part of the document is a list of the names of the members of the committee who have been elected to the office of chairman and vice-chairman. The names are listed in alphabetical order and include the following: [illegible names]

3. The third part of the document is a list of the names of the members of the committee who have been elected to the office of secretary and treasurer. The names are listed in alphabetical order and include the following: [illegible names]

4. The fourth part of the document is a list of the names of the members of the committee who have been elected to the office of clerk and recorder. The names are listed in alphabetical order and include the following: [illegible names]

5. The fifth part of the document is a list of the names of the members of the committee who have been elected to the office of auditor and comptroller. The names are listed in alphabetical order and include the following: [illegible names]

6. The sixth part of the document is a list of the names of the members of the committee who have been elected to the office of assessor and collector. The names are listed in alphabetical order and include the following: [illegible names]

7. The seventh part of the document is a list of the names of the members of the committee who have been elected to the office of surveyor and engineer. The names are listed in alphabetical order and include the following: [illegible names]

8. The eighth part of the document is a list of the names of the members of the committee who have been elected to the office of judge and justice. The names are listed in alphabetical order and include the following: [illegible names]

9. The ninth part of the document is a list of the names of the members of the committee who have been elected to the office of sheriff and coroner. The names are listed in alphabetical order and include the following: [illegible names]

10. The tenth part of the document is a list of the names of the members of the committee who have been elected to the office of clerk of the court and recorder of deeds. The names are listed in alphabetical order and include the following: [illegible names]

11. The eleventh part of the document is a list of the names of the members of the committee who have been elected to the office of clerk of the court and recorder of deeds. The names are listed in alphabetical order and include the following: [illegible names]

12. The twelfth part of the document is a list of the names of the members of the committee who have been elected to the office of clerk of the court and recorder of deeds. The names are listed in alphabetical order and include the following: [illegible names]

מנהל לבגיה ספרים ולימודים חרדיים

9.8.76

4241/-725



לכבוד
מנ"ח אמרומ בע"מ
רח' גירלסון 4
תל אביב - 6

החל

מסמך: תקנה 15 לח"ך חר - ספרים - גיליון

הריני להודיעכם כי נהגתי מזה ארבעה חודשים (42/60163/76)
לבנות תקנה 43 לח"ך בי"ח.
אבקשם להתקשר עם מי יצויה, מנהל משרד חרדי ולימודים חרדיים
לקבלת תרומה והצטרפות קבוצה.
תאריך התחלת התקנות ייחשב ה - 15.7.76.

החל
מנ"ח אמרומ בע"מ
רח' גירלסון 4
תל אביב - 6

הודעה
מנ"ח אמרומ בע"מ, רח' גירלסון 4, תל אביב - 6, מודיעת אתכם כי
נבנתה תקנה 43 לח"ך בי"ח, ונבקש אתכם להצטרף לקבוצה
החדשה ולתמוך בה. מנהל משרד חרדי ולימודים חרדיים
מחייב אתכם להצטרף לקבוצה ולתמוך בה.
החל מיום תאריך זה.
מנ"ח אמרומ בע"מ, רח' גירלסון 4, תל אביב - 6.

ח"ך/ת

משרד השיכון
 315
 1308

משרד השיכון
 מינהל לבנייה כפרית ויישובים חדשים
 מחוז הנגב
 נתקבל בתאריך
 29-07-1976
 לסימול של
הוראת בצוע
 לעינתו

4241

אל: מנהל האגף להנדסה (2) דאר נגב
 מאת: סגן המנהל הכללי

בנייה בהתישבות
 עליות חדשה

נא להפעיל חוזה בנייה

חווה מספר 9040/60463/76

תאריך

במקום: ימים

ע"י: חב' אסרום בני"מ

15/7/76

ערך החוזה	פירוט הבנייה
6,600,000	חקט 43 יח"ד חד קומתי
6,600,000	סך-הכל

סעיף הקצויכי:

90,60,640/01

לוטת: (1) מכח האגף לבנייה כפרית מס

103/76/אב/847

מיום:

15.6.76

(2) הנמקה למסירת העבודה לקבלן.

ש. אבני

ראש מינהל לבנייה כפרית ויישובים חדשים

- העתי:**
1. מר א. גלויברמן, מנהל האגף לבנייה כפרית
 2. מר ג. אביבי, כסונה על עליות חדשה
 3. מר א. בלף, ממונה על מכרזים וחוזים
 4. גזברות (2)
 5. המחלקה לסטטיסטיקה
 6. מהנדס מחוז לבנייה כפרית, מחוז
 7. אגף חוזים ובטחונות, המחלקה להתישבות, הסוכנות היהודית, ת"א-
 8. היחידה לניהוח מערכות-נא לכלול בדו"ח התקדמות הבנייה, סימול:

173141-1

173 14/1/76

מדינת ישראל
משרד המסחר והתעשייה
מס' 26460
תאריך: 1969

20.VII.76

00 200 00

חווזה מס' 9040/60463/76

חווזה זו נערכה ונחתם ביום 19 לחודש _____ שנה 1976

כ"י
ממשלת ישראל בשם מדינת ישראל המיוצגת ע"י משרד השיכון (שתקרא להלן "הממשלה") מצד אחד -
ל כ"י

הנ"ל אשרות בע"מ שיקרא להלן "הקבלן" מצד שני).

הואיל והממשלה רוצה בכיצועו של הסכנה. חיינו הקמת 43 יח"ד חד קומתיים

בנתח

וקבלה אח הצעתו של הקבלן מיום _____ לביצוע הסכנה, הסכמה שך 6,600,000 ל"י

(בסילים ששה מליונות ושש מאות אלף לירות)

או כל סכום אחר שייקבע בהתאם לחוראות חווזה זו,

באו שני הצדדים לידו הסכם כרלחלן:

1. המסמכים דלהלן יהוו חלק בלתי נפרד מחווזה זו:

(א) הצעתו של הקבלן.

(ב) תנאי החווזה לבצוע סכנה ע"י הקבלן.

(ג) תנאים מיוחדים.

(ד) מפרט כללי לעבודות בניין של הועדה הבינמשרדית

(ה) חוספות ושנויים למפרט הכללי לעבודות בניין, ולאופני הסרידה וחתשלות.

(ו) הצהרות הקבלן על טיב ועל אי חרירה רטיבות וקונדנסציה.

(ז) ח כ נ י ו ח.

(ח) כתב חכמויות והמחירים ו/או החיזורים הטכניים למכנים.

(ט)

2. הסורה שלולם שכר החווזה כמוסכס בחווזה, מתחייב הקבלן לבצע את הסכנה בהתאם לחוראות החווזה.

3. הסורה ביצוע הסכנה ע"י הקבלן כאמור לעיל מתחייבת הממשלה לשלם לקבלן אח שכר החווזה כמוסכס בחווזה.

4. לצורך חווזה זה תחיה כתובת הקבלן: -

הנ"ל אשרות בע"מ.

ולראיה באו הצדדים על החתום בתאריך דלעיל, כאן

ב _____ כיום _____ לחודש _____ שנה _____

חתימת הממשלה _____ חתימת הקבלן _____

אשרות בע"מ
חברה לתנושה בע"מ

ער לחתימה: חתימתו _____ ער לחתימה: חתימתו _____

שמו _____ שמו _____

כחובתו _____ כחובתו _____

סדר השלומים

15%	א. גמר יסודות
25%	ב. גמר הייצור במפעל והחלפת ההרכבה באחר
20%	ג. גמר ההרכבה כולל הגג הטרומי
10%	ד. גמר כסוי גג או ברזג הגג הטרומי כולל איטום הלבנה וטיח חוץ
7½%	ה. לאחר גמר ריצוף
10%	ו. לאחר גמר הרכבת אינסטלציה חשמלית ונגרות
2½%	ז. ע"ח קרן בטוח
5%	ח. לאחר מסירת העבודה והגשת חשבון סופי
5%	ט. לאחר אישור חשבון סופי
<hr/>	
100%	

ימים רובע ב'

43 יח"ד חד-קומדי

רובע כללי

3,012,450.-	=	145,570.-	+ יח"ד 21 - 2	75.0	בית מסוים	.1
<u>3,480,100.-</u>	=	190,570.-	+ יח"ד 22 - 2	85.5	בית מסוים	.2
6,502,550.-						

.3 ק"מ המיקרוניום ובלתי גרמט מראש

20,450.-

→ 6,600,000.-

18728

סדר המכירות המכיל 1976 126.5 נק"

תקופה בגודל *27* חודשים מתאריך מסירת המסמך בטעם.

המנהל, *אח"כ* *אח"כ* *אח"כ* *אח"כ* *אח"כ*

א. מ. ט. ר. מ.
חברה להנדסה בנייה

1957 JUL 15

THE STATE DEPARTMENT

CERTIFICATE

1. THE NAME OF THE PARTY TO WHOM THIS CERTIFICATE IS ISSUED	W. B. BROWN
2. THE TITLE OF THE PARTY TO WHOM THIS CERTIFICATE IS ISSUED	SECRETARY
3. THE NAME OF THE PARTY BY WHOM THIS CERTIFICATE IS ISSUED	J. P. ...

THIS CERTIFICATE IS ISSUED TO THE PARTY NAMED ABOVE IN ACCORDANCE WITH THE PROVISIONS OF THE ACT OF MARCH 1, 1957, CHINA ...

SECRETARY OF STATE

DATE PAID

NO. OF SHEETS

AMOUNT PAID NO. OF SHEETS

REVENUE ACCOUNTS

1.	Income from sale of books, etc. sold	year	1		100.00
2.	Income from	year	1	10.00	10.00
3.	Income from	year	11.0	10.00	110.00
4.	Income from	year	1		10.00
5.	Income from	year	1		10.00
6.	Income from	year	1		10.00
7.	Income from	year	1		10.00

11.0
 10.00
 110.00
 10.00
 10.00
 10.00
 10.00

RECEIVED
 NEW YORK

תאור טכני למזים בודדים במרכז אזורי בפחחו רפיה (ימיה)

- ב צ ו ע
1. כל העבודות תבוצענה באופן מקצועי ובהתאם לתאורים הטכניים המפורטים.
- ה פ ב נ ה
2. א. שטח דירה ברוטו ~~68.6~~ ^{76.0} מ"ר יכלול 3 חדרים חדרי טרוחים ומטבח.
- ב. שטח דירה ברוטו ~~79.4~~ ^{85.8} מ"ר יכלול 4 חדרים, חדרי טרוחים ומטבח. ~~המחיר מבוטא על חוזה 39/44331/72.~~
- י ס ו ד ו ת
3. פלטוח בסוף מזוין בעומק 1.20 מ' מפני קרקע, עם עמודי יסוד לפי חכניה.
- רצפה חלוייה מאלמנטים טרומיים מבטון מזוין בעובי 12 ס"מ על גבי קורות יסוד יצוקות באתר בגובה 50 ס"מ. גובה הרצוף מעל פני הקרקע הטבעית יהיה כ-72 ס"מ.
- מחיר היטודות אינו כולל חצוב.
4. מאלמנטים טרומיים מבטון מזוין בצורת סנדביץ בהתאם לפרוט הבא:
- סככה חזוניה גרנוליטית בעובי של כ-2.5 ס"מ מאבן לבנה ממחצבת כפר גלעדי וצמנט לבן. מעליה סככה בסוף רגילה עם צמנט אפור המסלימה ל-7 ס"מ עובי. סככה בדוד קל-קל בעובי 2 ס"מ וסככה פנימית בעובי 10 ס"מ עם צמנט רגיל. חבורי האלמנטים בינם לבין עצמם ובינם לבין הקירות הפנימיים יבוצעו בהתאם לתכניות מאושרות עם סתימה מחומר אלסטי בתפרים. גמר הקירות במנים יהיה חלק, ללא חורים וללא גלים, עם צפוי טליכט המכיל ערב ליצירת התדבקות. הפינות יוחתכו בקו ישר ע"מ למנוע סדקים. הסיוד על הקירות והתקרות יהיה בשלוש שכבות ובגוונים לפי בחירת המהנדס, ובאיכות כזו שלא ירד במגע יד.
- קירות פנים
5. נוטאים, יהיו בעובי 12.0 ס"מ, האלמנטים יהיו מבטון מזוין ברשת מרוחכת. החבורים יבוצעו בהתאם לתכניה. גמר פני הקירות כמו בטעיף 4.
6. מחיצות - יבוצעו מאלמנטים טרומיים מבטון מזוין בהתאם לתכניות וגמר כנ"ל.
- גג ובדוד
7. מאלמנטים טרומיים מבטון מזוין בעובי 12 ס"מ עם זיון בהתאם לתכניות. החבורים בין האלמנטים ימולאו בסוף עם זיון מתאים וכמו כן יבוצעו ריחוכים בין האלמנטים, הכל בהתאם לתכניות.
- על הגג תבוצע סככה איזוקריט בעובי ממוצע של 8 ס"מ. כאשר העובי הפינימלי במקומות הנמוכים יהיה 4 ס"מ. בדוד הגג יעשה ע"י סככה אספלט בעובי 15 ס"מ והלבנה ברפלקטופיקס או כל הלבנה דומה שתאוטר ע"י מטריד הסכון.
- גובה חדרים
8. מהרצפה עד לתקרה לפני הטיח: 2.50 מ'
- רצוף וחפוי
9. מטרצפות לבנות 20/20 לפי אטור המזמין. כולל סף מוזאיקה בגמר הרצוף. הסוליים בעובי 10 ס"מ ממין המרצפות. צבע שטח בגובה 1.20 מ' מעל לסוליים על קירות בית השמים. חרטינה לבנה 15/15 בחדר אמבטיה, מעל לטיש במטבח ומעל קערת רחצה: סה"כ ~~6.80~~ ^{9.91}

אינטרום
חברה להנדסה בע"מ

1948

1948

1948

1948

1948

1948

1948

1948

1948

1948

ראש נטפת פצורף	10.	<u>נגרות</u> אינסטלציה
ראש נטפת פצורף	11.	<u>פנימיות</u>
ראש נטפת פצורף	12.	<u>אינסטלציה</u> <u>חשמלית</u>
בעזרת אנור פלסטיק או טבח פגולבן למי אשר החזמין, כולל ברך וצלוח בטון לזרחקת מי הגשם מתבנין.	13.	<u>חורדת פים</u> <u>פגג</u>
מחלך מודגות של 4 מודגות בכניסה ראשית, (כולל טעקת פברזל פקצועי באורך כללי 3.80 מ.א.).	14.	<u>פודגות</u>

נגרות וצבע שטח - הערות

- א. הנגרות תבוצע באמצע לרשימת המחירים במכניזם ולמי חוראות המחירים במקום.
- ב. הנגרות תעשה טעף אורך נקי, טרש לשלבים של המחייטים שיהיו פאלסטיק. הטילויים בדלחות יהיו טעף לבן.
- ג. מאירי הנגרות כוללים פרזול "אלום", זגוג, צבע ואת כל המיפים ותחיסלים.
- ד. הצגוג בחלונות 2.0 מ"מ, בדלחות 3.0 מ"מ לאחרי שיות 2.0 מ"מ סט. לילה באחרי הפגורים זכוכים פטוריינה 4.0 מ"מ בחלק החתמון.
- ה. הצבע יכולול: צבע יסוד, מחימת חורים, כולל פקמים צבע שטח ולכה.
- ו. רשת אלומיניום בחלונות במטגרת הניחנה למרוק לגי דוגמת, שטאור ע"י מעיר השכונ

85.8 75.0

כמויות

1	1	דלת כניסה 90/205 צמוי הצוני מלוחות צבוע בלכה שקומה.	א.
1	1	דלת חוץ למטבח במידות 80/205 מתיחה לברי חוץ וקט שטאור ברצפה	ב.
1	1	דלת זכוכית דו-כנפית באחרי פגורים במידות 190/205 עם מתיחה רגילה, כוללת חרים גלילה ו-4 לוחות קץ סוכרגים בחוץ למטקוף	ג.
2	2	דלת לה' שיותים בגודל 70/205 לבודה אטומה	ד.
3	2	דלת כנ"ל לאחריים בגודל 90/205	ה.
1	1	דלת הדזה למטבח במידות 90/205	ו.
3	3	חלונות בגודל 120/90 כולל חרים גלילה ורשת אלומיניום	ז.
1	1	חלון למטבח במידות 150/90 כולל חרים גלילה ורשת אלומיניום	ח.

ח ש מ ל א ו ת

תנאים כלליים

1. המתקן יבוצע לפי התכנית בהתאם לתקנות החשמל 1972 ו-1962. התקנים הישראלים ובהתאם לדרישות חברת החשמל.
2. כל החומרים יהיו מסוג מעולה ומספוס מאוסר ע"י מכון התקנים הישראלי.
3. מחירי יחידה יכללו את כל העבודות בטלמותן הקשורות בבצוע המתקן כגון: פתיחה וסתימת העלות ובורות, הברגות, צביעה, חבור קוים ללוח ולמכשירים, הובלות, חיבות הסתעפות, זריות, קשתות, חזוקי צנורות וכו' הדרושים לבצוע העבודה.
4. הקבלן יכין חכניות של המתקן לטם הגשתו למזמין ולחברת חשמל, עם בקשתו לבדיקה המתקן.
5. המזמין יקבל את המתקן אחרי הבדיקה של חברת חשמל.
6. את החבור מעמוד הרטה עד ללוח הנתון בחוץ הבית תעשה חברת חשמל, והוא לא נכלל במפרט. אולם על הקבלן לחאם את החבור עם חב' החשמל.

85.8	75.0		
<u>79.4</u>	<u>68.6</u>	<u>מידה</u>	<u>אספקה, החקנה, וחבור תקין לעבודה</u>

7. לוח מפרטינקס כולל המבטיחים, מהדקי אפס, מהדקי הארקה ושלטים. יח 1 1
8. חבור בין מונה חב' חשמל ולוח דירתי לפי טעיף 7 לעיל במוליכים 2x6 מ"ר, בצנור מרירון או מריכף באורך 1.0 מ". יח 1 1
9. הארקה ראסיה מלוח החשמל ועד צנור מים הקרוב. הארקה תעשה במוליך 6 מ"ר רצוף לכל אורכו הנתון בחוץ צנור המסתיים בקופסא משהתפת עם צנור חמים. החבור לצנור המים יעשה ע"י שלח הארקה מחאימה, טבה בורג נפרד עבור המוליך. יח 1 1
10. נקודה אור או בית תקע, חד פזיים, בטמוט של צנור פלסטי ומוליכים פי.וי.טי 1.5 מ"ר לפי המסומן בתכנית, עם אביזרים מסוג טקס סקועים בקיר כולל כל חמרי העזר החל מהנקודה ועד ללוח החשמל מחובר ומוכן לטמוט. נק 18 15
11. חוטפת פנדל קומפלט בלבד (מחיר הנק' נכלל בטעיף 10) נק 6 5
12. האורה חיצונית עם ארמטודות מיוחדות אטומות נגד גשם. נק 2 2
13. 2 נקודות כח במטבח, נקודה הכנה לדוד מים חמים עם צנורות וקופסא למפטיק במעגל נפרד, נק' אנטנה לטלבוזיה עם הארקה, והכנה לטלפון חוץ ונקודה למכונת כביסה במעגל נפרד.

אשרום
חברה להנצחת בעים

מפרט עבודות אינסטלציה סניטרית

מפרט עבודות כללי

- א. עבודות הסדרבות תבוצענה לפי התכנית ולפי הוראות המהנדס במקום.
- ב. כל רשתות הצנורות טעונות בדיקה ואשור לפני כסוין או סיוחן, ושום חישוב או סתוח חורים וחריצים לא יורשה בבטונים בלי אשור המהנדס.
- ג. הצנורות למים חמים וקרים יהיו מגולבנים ויועברו בחלקם מחתה לרצפה ובחלקם בחוץ הקירות כדרוש.
- ד. כל הצנורות למים חמים יהיו עטופים בנייר.
- ה. הצנורות למים דלוחים יהיו מגולבנים, והאביזרים יהיו עם מצמדות. צנורות הדלוחין (מהקערות, מהאמבטיה) יחוברו לקופסת רכוז בהתאם לתכנית.
- ו. צנור האויר יהיה מאמבסט בקוטר 4" עם ראש מרוסת.
- ז. כל סטחי הפח וחלקי הברזל והצנורות הגלויים לעין יצבעו פעמיים בצבע מיניום, ואלה סמתחת לרצפה או פני הקרקע יצופו בזפת.
- ח. כל הקבועות הסניטריות לרבות הזיזים, האביזרים הספחים וכו' יהיו ממין טוב-סוג א' לפי בחירת המהנדס ומחוצרת הארץ.
- ט. מחירי הכלים ויתר הקבועות הסניטריות בכתב הכמויות להלן כוללים את כל הצנורות של המים החל ממטר מהבנין, וכל הצנורות למים דלוחים, צנורות למי סופכין, חבורים לתאי הבקורת, ברזים וכל יתר האביזרים בטלמות, וכמו כן את החפירה והמלוי בחזרה כנדרש.

25.8	75.0	יח'	<u>כתב כמויות</u>
<u>79.4</u>	<u>68.6</u>	מדה	

מס.	תאור	העבודה	מדה	יח'
1.	אסלה בית כסא מחרס לבן סוג א' מתוצרת מקומית עם מיכל הדחה פלסטי טפוס פלסאון, מכסה פלסטי מסוג כבד, צנור שטיפה פלסטי כולל שרוול גומי, צירים ברגים וכל החבורים, יציאה מברזל יציקה עם זווית 4" וכל האביזרים עד ליציאה מהרצפה, החבור בהמסך בצנורות בטון לחץ 4"	חח	1	1
2.	כיור מטבח מחרס לבן סוג א' במדות 60/20/40 מורכב על מבנה מצנורות מגולבנים 3/4" עם סיפון עופרת 2", ונטיל פקק וטרסרת, סוללה למים חמים וקרים, כולל החבורים למים ודלוחין. צבע מיניום וצבע סמן פעמיים למבנה הצנורות.	חח	1	1
3.	קערה רחצה 54/42 תוצרת חרסה מחרס לבן סוג א', כולל מחסום בקבוק מצופה כרום-ניקל 1/4" - 1, ונטיל פקק וטרסרת זיזים מצנור מגולבן 3/4" וסוללה למים חמים וקרים סוג א' וכל החבורים למים ודלוחין. צבע מיניום וצבע סמן פעמיים למבנה הצנורות	חח	1	1
4.	אמבטיה תוצרת "וולקן" סוג א' כולל סוללה למים חמים וקרים ומקלחת יד, וכולל בניה מחתה לאמבטיה, ואביזרים הדרושים	חח	1	1
5.	דוד חשמלי 120 ליטר	חח	1	1
6.	לוחות שיט צהוב, 2 ס"מ עובי, מורכבים בחוץ הקירות בספוע כלפי הכיורים, לרבות חריצי הפלטה וכולל גטר שיט מעל לקערה	קומפ	1	1

א. שטרומים
חברה להנדסה בע"מ
6/..

Section 1

The first part of the document discusses the general principles of the law. It covers the scope of the law and the various factors that influence its application. The text is organized into several paragraphs, each addressing a different aspect of the legal framework. The language is formal and precise, reflecting the nature of the subject matter. The document provides a comprehensive overview of the legal concepts and their practical implications. The structure is clear and logical, facilitating a thorough understanding of the material. The text is well-written and easy to read, despite its technical nature. The overall tone is professional and authoritative, consistent with the expectations of a legal document. The document is a valuable resource for anyone interested in the law and its application in practice.

Section 2

The second part of the document delves into the specific details of the law. It examines the various provisions and their interpretation. The text is organized into several paragraphs, each focusing on a different aspect of the legal framework. The language is formal and precise, reflecting the nature of the subject matter. The document provides a comprehensive overview of the legal concepts and their practical implications. The structure is clear and logical, facilitating a thorough understanding of the material. The text is well-written and easy to read, despite its technical nature. The overall tone is professional and authoritative, consistent with the expectations of a legal document. The document is a valuable resource for anyone interested in the law and its application in practice.

מ"מ	75.0	מ"מ	תיאור
1	1	הח	7. מקלוח למים חמים וקרים עם ראש המחובב 2 ברזים מנימיים 1/2" (אונטרטוך) ברז דלי 1/2" מסוג ומבנה שכח גאוט ותנור בשלפוח למים ודלוחין
1	1	קוב	8. הכנה לכיור רחבה במנימה לב"ש כולל מים ודלוחין ומקני סבירה
1	1	הח	9. קומה בקורה סגורה בקובי 3 מ"מ עם סכמ מליז
1	1	הח	10. תנור אויר במבנה-מבנה 4" קו מחזק לקיר פ"י מהחזים בלמי מחלידים. התנור יבלוט מעל לכרוב עם ראש מרומם
3	3	הח	11. סבוביה רגילה
1	1	הח	12. סבוביה כשרלה
11	1	הח	13. מחזיק ניר סדאלט

ב י ב

2	2	קוב	1. בור סופג קורה 70 ק"ע עם סכמ בטון 40 ק"ע סכמ בטון עם מקים מחושים וקטימה הצף סכמב, ענן הקורה 12 סמ
1	1	קוב	2. בור רעב בנחה 2 מ ³ קומלט, מלמנטים מרומיים כולל סכמ וכל החבורים
15	15	הח	3. קוי ביוב בגזרות בטון לחץ 4" כולל חפירה בעומק עד 75 מ"מ, סמימה וקטימה החורים בין הגזרות ומלוי התעלות אחרי החפירה
1	1	קוב	4. הח בקורה 50 ק"ע ובקומק עד 75 מ"מ קומלט
1	1	קוב	5. הח מלב מבנוט בטון 6 ק"ע בקומק עד 75 מ"מ עם סכמ בטון, כולל חפירה.

	מחיר	מ"ר	ש"ח
1. שולחן עבודה מלא (ארוכה) עם כיסוי שחור	100	1	1
2. כיסוי שולחן עבודה (ארוכה) שחור	100	1	1
3. כיסוי שולחן עבודה (קצרה) שחור	50	1	1
4. כיסוי שולחן עבודה (ארוכה) לבן	100	1	1
5. כיסוי שולחן עבודה (קצרה) לבן	50	1	1
6. כיסוי שולחן עבודה (ארוכה) צהוב	100	1	1
7. כיסוי שולחן עבודה (קצרה) צהוב	50	1	1

הערות

1. המחירים כוללים מע"מ	100	1	1
2. המחירים כוללים מע"מ	100	1	1
3. המחירים כוללים מע"מ	100	1	1
4. המחירים כוללים מע"מ	100	1	1
5. המחירים כוללים מע"מ	100	1	1

מחירי המוצרים
הנ"ל כוללים מע"מ

רשימת פיקודי יחידות

נספח לחוק ימים - 43 יח"ד
המחירים למי מדי אפריל 1976 (126.3 נק"י)

- 1. צמחי מרטיבה סוג א' 214.- ₪/מ"ר
- 2. הספקה והתקנת סכונת מרטיבה 39.- ₪/מ"ר
- 3. גבע טען על הקירות 78.- ₪/מ"ר
- 4. כנף דלת הזזה בגודל 90/100/2.05 662.- ₪/מ"ר
- 5. מריס גלילה לחלון בגודל 110/90 - כולל מרי 370.- ₪/מ"ר
- 6. נקודת השמל - קומפלט 99.- ₪/מ"ר
- 7. נקודות השמל חיצוניות כולל איטודורט סיוחיות אטומות נגד מי גשם 231.- ₪/מ"ר
- 8. נקודות השמל למבנה כתיבה - קומפלט 178.- ₪/מ"ר
- 9. תבנית למבנה כתיבה מים חמים וקרים כולל צנור למי דלוחין, קולטן מכסה ותבנית למחסום בלי או לתת בקורת - קומפלט 268.- ₪/מ"ר
- 10. התקנת אטום ב"כ נוסף כולל סיכל הזחה פלסטי, עם כל האביזרים הדרושים, צנור יציאת 4" ותבנית לתת-בקורת כולל גם חיבור בקירות ורצפה - קומפלט 1,970.- ₪/מ"ר
- 11. בור ריקב בגובה 2 מ' ³ מלאמנטים מרומיים, כולל המירה במל סוגי הקרקע מים לחציבה למי החכנית שמושר ק"י משרד הטכני כולל מכסה וכל האביזרים - קומפלט 1,060.- ₪/מ"ר
- 12. תת מלג בקוטר 60 כולל המירה עד 75 ס"מ קומפלט ²¹¹⁴ 340.- ₪/מ"ר
- 13. קרום בקוטר 70 ס"מ עם טבעות בטון וקטינתה סמביב בחצץ, עד לעומק 12 ס"מ, כולל מכסה - קומפלט 153.- ₪/מ.ג.
- 14. הנהת קוי מים בגגות בטון לחץ 4" כולל המירה במל סוגי הקרקע, מים לחציבה, עד לעומק 75 ס"מ. מסימה וקטינתה החמרים בין הגגות ומלוי מרמה התמורה באזרה והידוקה 60.- ₪/מ.ג.
- 15. מדידה נוספת מכסות לבית מגורים 160.- ₪/מ"ר
- 16. טקסה למדידות מדידת מקצועי למי צובגה שמושר כולל גבע יסוד ומענייט גבע טען 178.- ₪/מ.ג.
- 17. מספר לבית עם לוחית אטייל 43.- ₪/מ"ר
- 18. צמחי קירות בקרטיקה 240.- ₪/מ"ר
- 19. סכנה מים למזגן מרי כולל נקודת השמל בטקבל נמרד והגדלה לוח השמל (כולל תת מגירת המפה במרה ותבנית ייזרם) 678.- ₪/מ"ר
- 20. כלונס בקוטר 40 ס"מ כולל זיון 5 מטרות בקוטר 14 ס"מ וחישוק בקוטר 6 ס"מ כל 20 ס"מ 177.- ₪/מ.ג.
- 21. מריזל עגול 5,512.- ₪/טון
- 22. מריזל סגור 5,720.- ₪/טון

אשטרום,
חברה להנדסה בע"מ

TABLE OF CONTENTS

1947 - 1948 - 1949
1950 - 1951 - 1952

1.	Introduction	1
2.	General Principles	1
3.	Legal Basis	1
4.	Administrative Organization	1
5.	Financial Administration	1
6.	Personnel Administration	1
7.	Public Administration	1
8.	Local Government	1
9.	Central Government	1
10.	State Government	1
11.	Local Government	1
12.	Central Government	1
13.	State Government	1
14.	Local Government	1
15.	Central Government	1
16.	State Government	1
17.	Local Government	1
18.	Central Government	1
19.	State Government	1
20.	Local Government	1
21.	Central Government	1
22.	State Government	1
23.	Local Government	1
24.	Central Government	1
25.	State Government	1
26.	Local Government	1
27.	Central Government	1
28.	State Government	1
29.	Local Government	1
30.	Central Government	1
31.	State Government	1
32.	Local Government	1
33.	Central Government	1
34.	State Government	1
35.	Local Government	1
36.	Central Government	1
37.	State Government	1
38.	Local Government	1
39.	Central Government	1
40.	State Government	1
41.	Local Government	1
42.	Central Government	1
43.	State Government	1
44.	Local Government	1
45.	Central Government	1
46.	State Government	1
47.	Local Government	1
48.	Central Government	1
49.	State Government	1
50.	Local Government	1

1947 - 1948 - 1949
1950 - 1951 - 1952

30/ח 1,807.-	בטון בעמודי יסוד	.23
א.ג.ח/ח 10.80	חריצים בקירות חוץ	.24
30/ח 117.-	חפירה למלטה יסוד בקוטר עד 1.50 מ'	.25
30/ח 171.-	חפירה למלטה יסוד בקוטר מ-1.50 עד 2.00 מ'	.26
30/ח 210.-	חפירה למלטה יסוד בקוטר מ-2.00 עד 2.50 מ'	.27
30/ח 135.-	חפירה לקורות יסוד ברוחב 20 ס"מ	.28
20/ח 39.-	בטון ריח בעובי 5 ס"מ משמש למלטה יסוד	.29
30 /ח 964.-	בטון למלטה יסוד	.30
א.ג.ח/ח 61.-	אריגזי סטן בגובה 15 ס"מ וברוחב הקורות, עם לוחות הטכטט טעני פנודיים	.31
ח/ח 1,600.-	דוד השמלי 120 ליטר	.32

25.	каждый вечер	- 104,1 руб
26.	каждый вечер	103,01 руб
27.	каждый вечер	- 101,1 руб
28.	каждый вечер	- 101,1 руб
29.	каждый вечер	- 101,1 руб
30.	каждый вечер	- 101,1 руб
31.	каждый вечер	- 101,1 руб
32.	каждый вечер	- 101,1 руб
33.	каждый вечер	- 101,1 руб
34.	каждый вечер	- 101,1 руб
35.	каждый вечер	- 101,1 руб
36.	каждый вечер	- 101,1 руб
37.	каждый вечер	- 101,1 руб
38.	каждый вечер	- 101,1 руб
39.	каждый вечер	- 101,1 руб
40.	каждый вечер	- 101,1 руб

“ИЗДАНИЕ”
 ПЕРВОЕ ИЗДАНИЕ

מדינת ישראל

משרד השיכון
תנאים מיוחדים

תוכן

1. רשימת
1. רשימת מסמכי החוזה
2. סדר תשלומים
3. הגדרות
4. ערבות לקידום החוזה
5. הכנה לביצוע
6. תשלומים בעד הבדיקות
7. מהלך ביצוע הסכנה
- 7א. תאריכי התחלה וגמר העבודה
- 7ב. פיצויים מוסמכים וקבועים מראש על איתורים
8. השלמה, בדיק ותיקונים
9. שינויים, תוספות והפחתות
הגדלה/הקטנה היקף החוזה
10. מחיר החוזה הוא סופי - כמויות לא המדדנה
11. תשלומים
- 11א. חשבונות סופיים
- 11ב. תוספת יוקר
12. תשלומים לקרן הביטוח
13. מחירים לעבודות עפר
14. עבודה פיתוח
15. תשלומים בעד מים
16. הזמנות חלונות ודלתות מאלומיניום, תריסים, מעקות, ומסתורי כביסה
מפלסטיק ממפעלים מאושרים ע"א משרד השיכון
17. העדפת אזורי פיתוח
18. העברת סמכויות
19. הקמה בניינים מבטוח סרום ע"י קבלנים אחרים.
20. העמדת צריף למקפת משרד השיכון ורהוט
21. ביוף החוזה

אשרתרום
חבוה להנדסה בעים

SECRET
SECRET

SECRET

- 1. [illegible]
- 2. [illegible]
- 3. [illegible]
- 4. [illegible]
- 5. [illegible]
- 6. [illegible]
- 7. [illegible]
- 8. [illegible]
- 9. [illegible]
- 10. [illegible]
- 11. [illegible]
- 12. [illegible]
- 13. [illegible]
- 14. [illegible]
- 15. [illegible]
- 16. [illegible]
- 17. [illegible]
- 18. [illegible]
- 19. [illegible]
- 20. [illegible]
- 21. [illegible]
- 22. [illegible]
- 23. [illegible]
- 24. [illegible]
- 25. [illegible]
- 26. [illegible]
- 27. [illegible]
- 28. [illegible]
- 29. [illegible]
- 30. [illegible]
- 31. [illegible]
- 32. [illegible]
- 33. [illegible]
- 34. [illegible]
- 35. [illegible]
- 36. [illegible]
- 37. [illegible]
- 38. [illegible]
- 39. [illegible]
- 40. [illegible]
- 41. [illegible]
- 42. [illegible]
- 43. [illegible]
- 44. [illegible]
- 45. [illegible]
- 46. [illegible]
- 47. [illegible]
- 48. [illegible]
- 49. [illegible]
- 50. [illegible]

SECRET
SECRET

1. רשימת מסמכי החוזה

המסמכים המפורטים להלן מהווים יחד את מסמכי החוזה הזה:

- א. חוזה של ממשלת ישראל, מדף 3402, וחנאי החוזה לביצוע המכנה ע"י הקבלן.
- ב. חנאים מיוחדים
- ג. כתב כסויות ומחירים למבנים .
- ד. מפרט כללי לעבודות בנין (כולל אופני מדידה ותשלום) של הועדה בינמטרדיה המיוחדת להכנת מסמכי חוזה אחידים משרד הבטחון , משרד העבודה, מע"ץ ומשרד הטיכונ .

אשטרום
חברה להנרסה בע"מ

חנאי החוזה מדף 3402

פרק א' - כללי הגדרות

1.א. הגדרת " המנהל " תשונה כדלהלן

"המנהל"- פרושו: מנהל אגף הכנון והנדסה במשרד השיכון, סגנו וכל אדם המורשה בכתב ע"י אחד מהם, מזמן לזמן, לצורך החוזה או כל חלק ממנו, המנהל סגנו ואדם המורשה כאמור כל אחד מהם לחוד, באגף לבנייה כפרית- המנהל פירושו מנהל האגף.

2.ב. הגדרת " המפקח " תשונה כדלהלן-

"המפקח" - פרושו: המנהל וכל אדם המורשה בכתב, מזמן לזמן, ע"י מנהל המחלקה הטכנית במשרד המחוזי של משרד השיכון שבחחומו מבוצע המבנה נשוא חוזה זה, כל אחד לחוד. למנהל האגף לבנייה כפרית, בעבודות האגף לבנייה כפרית.

כדילהסיר ספק, מוצהר ומוסכם במפורש שבכל הרטאה ו/או הסמכה, אשר ניתנה לפי חוזה זה לא תיגרע מזכותו של גותן ההרטאה או ההסמכה, להשתמש בכספות שלגביה ניתנה ההרטאה, או הוענקה הסמכות, במקביל למורשה או למוסמך או במקומו.

4. חנאי החוזה מדף 3402

פרק א' - ערבות לקיום

סעיף 8 : ערבות לקיום החוזה ישונה כלהלן:-

1. להבטחת מילוי התחייבויותיו על פי החוזה, ימציא הקבלן לממשלה עם חתימת החוזה, ערבות בנקאית למחיר הכללי של החוזה, להנחת דעתה של הממשלה ובנוסף הקבע על ידה. סכום הערבות יהיה:-

— 50,000 ל"הראסונים מסכר החוזה ! 10%

בעד כל סכום נוסף העולה על — 50,000 ל"ה

הראסונים מסכר החוזה ואינו עולה על

— 250,000 ל"ה 5%

— 250,000 ל"ה עד 1 מיליון ל"ה 2,5%

— 1 מיליון ל"ה 1%

הוצאות הערבויות על הקבלן. **יש שטרומ" חברה להנדסה בע"מ**

2.

הקבלן מחייב להאריך מדי פעם בפעם את חוקפה של הערבות כולה או של חלק יתמי ממנה הנוהר, עד לאישור החשבון הסופי וחתימת הקבלן על כתב סילוק הביעות וגמר תקופת הבדק או חום ביצוע תיקונים, הכל לפי התאריך המאוחר יותר. במקרה ו-30 יום לפי חום תקופה של ערבות המקורית או המארכת לא נערך חשבון סופי וטרם נחתם ע"י הקבלן כתב סילוק הביעות, או לא נגשרה תקופת הבדק, הכל לפי התאריך המאוחר יותר. ימציא הקבלן לממשלה תוך 15 יום כתב הארכת ערבות לתקופה כפי שהקבע מדי פעם בפעם ע"י המנהל. לא העריך הקבלן את הערבות כאמור, תהיה הממשלה רשאיה למסס את הערבות כולה או מקצתה.

3.

א. לא המציא הקבלן ערבות כאמור בסעיף קטן 1 לעיל,

יהי המנהל רשאי להורות לנכות ולעכב כל השלום המגיע לקבלן מהממשלה, לפי שיקול דעתו המוחלט, את סכום הערבות ולנהוג בו בערבות לכל דבר.

ב. הוגדל שכר החוזה כחוצאה משינויים כאמור

בסעיף 56 לחוזה זה, חייב הקבלן עם קבלת

הוראות שנויים מדי פעם בפעם, להשלים את

הערבות לקיום החוזה כאמור בסעיף קטן 1 לסעיף

זה, לא פעל הקבלן כאמור, רשאי המנהל להורות

לשם השלמת הערבות, לעכב מתוך שכר החוזה או

כל שיעור ממנו או מהכספים המגיעים לקבלן

מהממשלה, לפי שיקול דעתו המוחלט, את הסכום

הטובה להשלמת הערבות, ולנהוג בו בערבות לכל

דבר.

ג. המציא הקבלן ערבות לאחר ניכוי ועכוב כספים

כאמור בסעיפים א' ו-ב' לעיל, תחזור לו הממשלה

את הסכום שצובר או כל יתרה ממנו.

ד. מוסטה הערבות כולה או מקצתה לפני המועד הסופי

מחייב הקבלן להלימה לסכומה המלא מדי פעם בפעם.

5. תנאי החוזה מדף 3402

פרק ב' - הכנה לביצוע

סעיף 11 יטונה כלהלן:-

הקבלן ימציא לאישורו של מנהל הסלקה הסכניה

כמשרד המחוז שבחוסמו מבוצע המבצע

אישטרום
חברה להנדסה בע"מ

The first part of the report deals with the general situation of the country and the progress of the work. It is followed by a detailed account of the various projects and the results achieved. The report concludes with a summary of the work done and the plans for the future.

The second part of the report deals with the financial aspects of the work. It includes a statement of the income and expenditure for the year, and a comparison of the actual results with the budget. The report also discusses the various sources of income and the methods of expenditure.

The third part of the report deals with the personnel and the organization of the work. It includes a list of the staff and their duties, and a description of the various committees and sub-committees. The report also discusses the methods of recruitment and the methods of training.

The fourth part of the report deals with the general conclusions and the recommendations. It includes a summary of the main findings and the suggestions for the future.

The fifth part of the report deals with the general conclusions and the recommendations. It includes a summary of the main findings and the suggestions for the future.

DATED 15/12/1954
 BY THE DIRECTOR

או למנהל האגף לבנייה כפרית בעבודות הבנייה הכפרית לפי דרישתו, מזמן לזמן, מילואים ופרטים בכתב בקשר לורכי הביצוע, הסדרים והשימוש אשר לפיהם יש בדעתו של הקבלן לבצע את המבנה, לרבות רשימה סלקטי העבודה ומבני העזר שיש בדעתו להשתמש בהם.

המצאת החומר האמור ע"י הקבלן, בין שאישר אותו מנהל המחלקה הטכנית במפורט ובין שלא אישר אותו, אינה פוסדת את הקבלן מאחריותו כל שהיא המוסלת עליו על פי החוזה או על פי הדין.

6. תנאי החוזה מדף 3402

פרק ו' - תשלומים בעד בדיקות.

בניגוד לנאמור בפרק ו' סעיף 40 בסעיף קטן (6) של תנאי החוזה יהיה הסכום העומד לרשות המנהל עבור בדיקות החומרים במעבדות 0.2% ו-1% מהיקף עבודות הפיתוח (כבישים וביוב).

7. תנאי החוזה מדף 3402

פרק ז' מהלך ביצוע המבנה.

סעיף 43 ישונה כלהלן:-

הקבלן יתחיל בביצוע המבנה בתאריך שיקבע ע"י מנהל המחלקה הטכנית במשרד המחוזי של משרד השיכון שבחוזמו מבוצע ומבנה, בהוראה בכתב שחיקרא "צו התחלת עבודה" וימסוך בביצוע בקצב הדרוש להשלמת המבנה תוך תקופה שנקבע בלוח הזמנים, פרט אם קבל מאת המפקח הוראה מפורטת בכתב בניגוד לכך.

סעיף 44 ישונה כלהלן:-

לפני מתן ההוראה לביצוע המבנה או בשעת מתן אותה הוראה, יעמיד המפקח לרשות הקבלן את מקום המבנה או אותו חלק ממנו הדרוש להתחלת ביצוע המבנה והמשכחו, בהתאם ללוח הזמנים הנזכר בהצעת הקבלן והמאושר ע"י המנהל או מנהל המחלקה הטכנית במשרד המחוזי של משרד השיכון, לאחר שכן יעמיד המפקח לרשות הקבלן, מזמן לזמן, חלקים נוספים ממקום המבנה, הכל כפי שידרש לביצוע המבנה בהתאם ללוח הזמנים האמור.

במידה והקבלן לא יעמוד בלוח הזמנים הנ"ל, עליו להגיש דו"ח פיגורים על גבי הטופס של משרד השיכון.

הגשת דו"ח הפיגורים אינה משחררת את הקבלן מאחריותו לעמוד בתאריך גמר העבודה לפי החוזה.

7.א. תאריכי התחלת וגמר העבודה

תאריך גמר העבודה הנ"ל י"ע 9 חודשים מתאריך מסירת הקשה, כפי שהתחייב הקבלן בהצעתו. הרישום בידי משרד השיכון למסור את שטח הבנייה תוך 90 יום מתאריך הגשת ההצעה.

7.ב. גיבויים מוסכמים וקבועים מראש על איחורים

סכום הפיצויים הקבועים מראש, בהתאם לסעיף 49 של החוזה יהיה כדלהלן:-

- ל"יום לכל
- ל"ליום אם הפגור לא יעלה על 30 יום
- ל"ליום לכל אם הפגור לא יעלה על 30 יום
- ל"ליום אם הפגור יעלה על 30 יום

הגדרה לחודשה בע"מ

... ..
... ..
... ..

... ..
... ..
... ..

... ..
... ..

... ..
... ..
... ..

... ..
... ..

... ..
... ..
... ..
... ..
... ..

... ..
... ..
... ..
... ..
... ..
... ..
... ..

... ..
... ..
... ..

... ..
... ..
... ..

... ..
... ..
... ..

... ..
... ..

... ..
... ..
... ..

... ..
... ..
... ..
... ..

סעיף 50 (3) ישונה כלהלן:-

הופסק ביצוע המבנה לפי הוראה בכתב מאת המנהל כאמור בסעיף קטן (1), יהיה הקבלן רשאי לדרוש תשלום שכר השומר בלבד בתוספת 12% נוסף להוצאות להבטחת המבנה והגנתו.

הופסק ביצוע של חלק המבנה, יהיה הקבלן רשאי לדרוש בעד החלק היהסי של שכר השומר בלבד, בתוספת 12% נוסף להוצאות להבטחת המבנה והגנתו.

8. תנאי החוזה מדף 3402

פרק ח' - השלמה : בדק וחוקונים

סעיף 52 (1) ישונה כדלקמן:-

א. באם הקבלן לא יבצע את החיקונים ועבודות ההשלמה הדרושים, תוך תקופה שהקבע ע"י המפקח ברישאה של סעיף קטן 52 (1) של החוזה הממשלתי, יהיה משרד השיכון רשאי לבצע את החיקונים ועבודות ההשלמה בעצמו או באמצעות גוף אחר ושכר החוזה יוקטן בהתחשב עם ההוצאות לחיקונים ועבודות ההשלמה האמורים.

ב. למרות האמור בסעיף קטן 52 (1) של החוזה הממשלתי, מתחייב הקבלן למסור את המבנה לפי דרישת המפקח, לידי החברה המאכלסת גם אם יש צורך לבצע חיקונים ועבודות השלמה במבנה.

עבודות ההשלמה והחיקונים יאויימו בפרטיכל שיערך בעת מסירת המבנה לחברה המאכלסת, נוכחות הקבלן ונציגי משרד השיכון והחברה המאכלסת.

הקבלן מתחייב לבצע את החיקונים האמורים תוך שבועיים מיום מסירת המבנה, או תוך תקופה שונה כפי שצויין בפרטיכל, מסכים הקבלן שהחברה המאכלסת תבצע את החיקונים החשובים החוצאות יועברו ע"י החברה המאכלסת לאגף להנדסה ותכנון וגזברות משרד - השיכון ושכר החוזה יוקטן בהתחשב עם הוצאות החיקונים האמורים.

9. תנאי החוזה מדף 3402

פרק ט' - שינויים תוספות והפחתות

בניגוד לנאמור בתנאי החוזה פרק ט' סעיפים 56, 57 משרד השיכון שומר לעצמו הזכות להגדיל היקף חוזה העבודה עם הקבלן עד 50% מהיקף החוזה וכן להקטינו ב- 25% מהיקף החוזה.

סעיף 57 (3) יושלם בפסקת (3) (א) כלהלן:-

(3) (א) מנהלי עבודה לא יירשמו במצבת כוח אדם, ויראו איפוא, את ההוצאות הכרוכות בהעסקתם ככלולות בתוספת של " 12% .

סעיף 58 (1) יושלם בפסקת (1) (א) כלהלן:-

(1) (א) הקבלן לא יהיה זכאי לכל תשלום המורה פיגומים דרכים וכיו"ב, אלא אם כן הותקנו במיוחד לצרכי העבודה היומית.

אשרות
חברה להנדסה בע"מ

סעיף 59 (2) יושלם בפסקה (2) (א) כלהלן:

(2) (א) לא הגיש הקבלן רשימה שתפרט את כל תביעותיו להשלומים נוספים שלא הותנה עליהם חודשיים אחרי שהודיע על כוונתו להגיש את התביעה, יראו את הקבלן כאילו ויתר על התביעה להלוטין, וללא הנאי.

10. הנאי החוזה מדף 34/2

פרק י"ג - מחיר החוזה הוא סופי. הכמויות לא תמדנה.

א. על אף האמור בפרק י"ג סעיף 60 של הנאי החוזה לא תמדנה הכמויות המפורטות בכתב הכמויות והמחירים פרט לסעיפים המסומנים " הכמויות למדידה". הקבלן יקבל על עצמו לגמור ולמסור את המבנים בהתאם לתכניות וכתב הכמויות והמחירים בעד התמורה המוצעת על ידו.

מסדר השיכון לא יכיר בשום תביעה לשינויים במחיר המבנים עקב השמטות, הפרטים הכמויות או התאמות אחרות ו/או אי התאמות בין הכתוב בכתבי הכמויות והמחירים ובין התכניות.

שינויים בתכניות או בטיב העבודה שינתנו בכתב ע"י המנהל, ימדדו ע"י שני הצדדים והתמורה תחוקן בהתאם.

ב. כל פרט המסומן בתכניות ואינו כלול בסעיפי כתב הכמויות, יחשב ככלול במחיר שיוצע ע"י הקבלן למבנה, כמו כן כל סעיף הכלול בכתב הכמויות ואינו מסומן בתכניות, יחשב ככלול במחיר שיוצע ע"י הקבלן.

במקרה של סתירה או אי התאמה בין האור העבודה ואופן בצועה בין סעיף כתב הכמויות ובין הפרטים הכלולים בתכניות, יראו את המחיר המוצע בסעיף כתב הכמויות כמתיחס לתאור העבודה ואופן ביצועה, כפי כמובא בסעיף כתב הכמויות.

ג. יראו את החיבורים המלאים על כל פרטיהם, כפי שהם מובאים במפרט הכללי לעבודות בנין של הועדה הבין - משרדית, כמפרט המיוחד וביתר מסמכי החוזה, כמשלימים את התאורים התמציתיים הכלולים בכתבי הכמויות, כל עוד אין הם עומדים בסתירה אתם, הוגשת פרט מסויים, הכלול בחיבורים מלאים אלה, בסעיף כלשהו מסעיפי כתב הכמויות, אין בכוחו לגרוע במאומה מתוקפו של אותו פרט לגבי יתר הסעיפים בהם הוגשה זו חסרה.

בכל מקרה של סתירה או אי התאמה בין המפרט הכללי של הועדה הבין - משרדית ובין המפרט המיוחד (ה-), יקבע האמור במפרט המיוחד.

ד. אם ביצוע העבודה מחייב התקנה דרכי גישה ארעיות, יתקינן הקבלן בהיקף הדרוש ויחזיקן במצב תקין במשך כל תקופת הביצוע, החוואי המוצע של דרכים אלו, מעון אישורו של המפקח, עם סיום העבודה.

אשטרום
חנה להנדסה בע"מ

Faint, illegible text at the top of the page, possibly a header or title.

Faint, illegible text on the left side of the page.

Second block of faint, illegible text in the middle of the page.

Third block of faint, illegible text in the middle of the page.

Fourth block of faint, illegible text in the middle of the page.

Fifth block of faint, illegible text in the middle of the page.

Sixth block of faint, illegible text in the middle of the page.

Seventh block of faint, illegible text in the middle of the page.

DIVISION
RESEARCH AND
DEVELOPMENT

יפק הקבלן את הדרכים האמורות, יסלק מהמקום את כל החומרים, השברים והפסולה שהתקבלו מן הפירוק, ויחזיר את פני הקרקע למצבט הקודם. כל העבודות הקטורות עם דרכי גישה ארעיות, תהיינה על חשבון הקבלן וחסותם כלולה במחיר המבנה.

ה. אם לא צויין במפורש בכתב הכמויות יראו את המחיר המוצב בעד סעיף כלשהו מסעיפי כתב הכמויות ובמחיר המבנה כולו, ככוליים את ערך:-

1. כל החומרים הדרושים בו והפחת שלהם, ובכלל זה מוצרים מוכנים, חומרי עזר, וכיו"ב, בין אם נכללו בעבודה או לא נכללו בה.

2. כל העבודה הדרושה לרבות הנהלת העבודה ומקום מהנדס לשם בצוע מוטלט של כל סעיף בהחלט לתנאי החוזה ובכלל זה עבודות לוואי ועזר הנזכרות במפרט ו/או המשתמעות ממנו, עם עבודות אלו אינן נמדדות בסעיף נפרד..

3. השימוש בכלי עבודה, מכשירים, מכונות כלי רכב, פיגומים, מבנים אחרים, וכל ציוד אחר, לרבות ההוצאות הרכבתם, אחזקתם במקום המבנה ופירוקם בגמר העבודה, הוצאות לתיקונים, דלק שמנים, סיכה ושכר נהגים ומכונאים.

4. הובלת הציוד והחומרים למקום העבודה, לרבות החזרת הציוד, ובכלל זה העמסתם ופריקתם, וכן הסעת העובדים למקום העבודה וממנו.

5. החסנת החומרים והציוד ושכר מחסנים ורמסים.

6. כל עבודות בעלות אופי ארעי באחר הבנייה כגון: מבני עזר זמניים, ניקוז זמני של אחר הבנייה, עבודות אחזקה וניקוי תוך תקופת הביצוע: מדידות, סימון, הקמת סתווים, אחזקתם במצב תקין ופירוקם, חיבורי מים זמניים, צנורות זמניים, ומכלי מים, גידור זמני ואמצעי בטיחות אחרים, הגנה לכוסוי חלקי של חלקי המכנים, סילוק מי גשם והגנה מטפונות, סילוק עודפי חמרים ופסולה מאחרי הבנייה.

7. שכר שומרים והוצאות שמירה אחרות.

8. תשלומים בעד מים לבנייה.

9. הספקת דגמים לבדיקות ואשורם לחלומים בעד בדיקות במכון החקנים.

10. הוצאות תיקונים בתקופת הבדק.

11. חיאות עם כל הגורמים הפעילים בשם

חברה להנדסה בע"מ

12. דמי ביטוח למיניהם,, ערבויות מסים ממסלתיים ומסים מוניציפליים, החלים על הקבלן, מסים לקרנות והטבות סוציאליות, הקצבות לנזקין ופיצויי נזיקין לסוגיהם, כמפורט בתנאי החוזה, תס - K²⁰⁷, מכס, בלו וכל ההיטלים האחרים.

13. כל יתר ההוצאות באחר הבנייה שתנאי החוזה מחייבים אותם ו/או הקטורות אתם ו/או הנובעים מהם הישירות והעקיפות, המוקדמות והסקריות.

14. הוצאות הכלליות של הקבלן

15. פרמיות, בטוח והקצבות לסיכונים.

16. הוצאות מיון ודווח.

11. תנאי החוזה מדף 3402 פרק י"א - תשלומים

בניגוד לנאמר בפרק י"א (השלומים) סעיף 62 (3) של החוזה " ישולם לקבלן כתשלום ביניים לחודש האמור על חשבון החוזה תוך 60 יום מאריך אשור החשבון ע"י המפקח, כאמור בסעיף קטן (2) "

11.א. חשבונות סופיים סעיף 63

על הקבלן להגיש למטרד המחוזי של מטרד הסיכון שבחומרו מבוצע המבנה, את החשבונות הסופיים בטני שלבים:-

א. עם גמר היסודות והמסמדים, כולל מקלטים תת-קרקעיים, לכל בנין בנפרד, תוך חודש מיום השלמת העבודות הנ"ל.

ב. חשבון סופי לכל העבודות השלולות בחוזה, לא יאוחר מחודש לאחר מסירת המבנים למטרד הסיכון.

החשבונות הסופיים הן ליסודות והן לכל החוזה, יכללו את כל תביעות הקבלן, תביעה שלא הוכללה בחשבונות הסופיים, רואים את הקבלן כאילו ויתר עליה לחלוטין וללא תנאי.

מטרד הסיכון שומר לעצמו זכות לערוך את החשבונות הסופיים על חשבון הקבלן, אם לדעת המנהל לא הוגש החשבון הסופי במועד סביר.

11.ב. תוספת יוקף סעיף 64

סעיף 64 בתנאי החוזה מבוסל בזה ובמקומו יבוא הסעיף הבא:-

1. הגדרות:-

א. מדד - מדד מחירי התוספת בבנייה למגורים שמהפרסם כל חדש ע"י הלשכה המרכזית לסטטיסטיקה.

ב. תנועות מדד - ההפרש בין המדד בחודש הנקוב בתנאים הסיווגיים לחוזה כחודש הקובע למחירים לבין המדד בכל חודש מחודשי הקופה הביצוע של המבנה.

אשרוס" חברה לניהול בע"מ

2. הסכום להתיקרות - סכום החשבון הסופי בהחטרה הסכומים הבאים: מקדמות, הלוואות ללא רבייה סינתטנו לקבלון, ערך העבודות שנקבעו להם מחירם המוסכם, מחירי יסוד וערך סעיפי העבודות בכתב הכמויות אשר בהם נאמד במפורש שלסעיפים אלה לא תעולם תוספת יוקר לקבלון.

2. מוסכם במפורש כי שום הנדרות בעבר העבודה או במחירי חמרים, אשר על הקבלון לספקם לפי החוזה (כולל הוצאות הובלתם למקום המבנה) לא ישנו את שכר החוזה אלא אם כן, יחולו הנדרות במדד העולים על 3%.

3. אם יחולו הנדרות במדד באחד או אחרים מחדשי הביצוע העולות על 3%, יגדל או יקטן שכר החוזה בהתאם לכך לפי החישוב הבא:-

ההעלאה או ההפחתה של שכר החוזה תחושב בהתאם לשעור הנדרות במדד בהפחתה של 3%.

4. א. אחוזי התיקרות החדשניים יחושבו על בסיס המדד בחודש הקובץ בהנאים המיוחדים לחוזה שבחוקק הקובע למחירים.

ב. חישוב אחוז התיקרות בחשבון הסופי יערך לפי ממוצע אריחמטי לא משוקל של אחוזי התיקרות החדשניים בחצי הביצוע מוסתחים ב-3% החל מהאריך הדו"ח "מסירת מקום המבנה / מבנים לקבלון" עד האריך שנקבע בהתאם לחוזה להשלמת העבודה או לפי האריך הארכה מאושרת בכתב ע"י משרד השיכון, בכפיפות לסעיף 46 של תנאי החוזה לביצוע רחבנה ע"י הקבלון.

ג. תוספת יוקר בעד תקופת הנוספת לפי הערכה הנ"ל תאושר רק בכפיפות לסעיף 46 של תנאי החוזה הנ"ל.

ד. נגרם עיכוב ע"י ביצוע המבנה או נתנה לקבלון הארכה על פי בקשתו לביצוע המבנה, פרט להארכה שנתנה לפי סעיף 46 שבהנאי החוזה יראו את כל העבודה שבוצעה בתנה כאילו בוצעה חוץ תקופת הביצוע בהתאם לתנאי החוזה.

ה. תוספת היוקר לשכר החוזה תחושב כמספלה של הסכום להתיקרות על הממוצע האריחמטי לפי סעיף 4 ב.

5. השלומי מקדמות על חשבון תוספת היוקר יחושבו בסוף חודש מרץ ובסוף חודש ספטמבר כל שנה. תוספת יוקר זו תחושב כמפלה של 90% מהסכום להתיקרות של הממוצע האריחמטי על אחוז התיקרות עד סוף חודש יוני אלה (מרץ או ספטמבר) או עד סוף תקופת הביצוע המצויינת בחוזה לפי התקנות הקצרה ביותר.

אשרורום
חברה להנדסה בע"מ

הסכום להתיקרות לצורך החישוב הנ"ל הוא
ערך החשבון החלקי המאושר לאחר ההפחתה
לפי סעיף (1) ג.

6. חישוב ההתיקרות יהיה על בסיס מדד
חודש אפריל 1976.

12. תלומים לקרן בטוח
פועלי בנין

מחיר היחידות ברשימת הכמויות והמחירים כוללים
תשלום לקרן בטוח והטבות סוציאליות החלים על
מחירי העבודה. משרד הטיכון ישלם באופן ישיר
את התשלום לקרן בטוח של ההסתדרות פועלים הבנין
ע"ח הקבלן.
הסכום שינוכה, יועבר לקרן בטוח של ההסתדרות פועלי
הבנין והחשבון הסופי יסודר ישירות בין הקבלן
לבין קרן בטוח של ההסתדרות פועלי הבנין. בכל חודש
רשימת הסכר העבודה בין בעבודה יומית ובין בעבודה
קבלנית שתכלול את שם הפועל, מקום מגוריו והיקף
התשלום הכללי במקרה של עבודה קבלנית.
עם הגשת החשבון הסופי, חייב הקבלן להגיש אישור
מקרן בטוח של פועלי הבנין את רשימות הפועלים
שהוגשו. התשלומים ע"י הטבות סוציאליות אחרות,
יסודרו ע"י הקבלן.

13. מחירים לעבודות עפר

במקרה של שינוי העולה על 25% בכמויות עבודות
עפר (הגדלה או הקטנה) , יקבע מחיר היחידה
להפריטי הכמויות במשא ומתן בין המנהל והקבלן.

14. עבודות פיתוח

משרד הטיכון שומר לעצמו את הזכות להוציא ממכרז
זה את הסעיפים הכלולים בפרק עבודות פתוח
בשלמותם או בחלקם ולמסרם ישירות לקבלן אחר.

15. תלומים בעד מים

הספקה מים לבנייה כולל כל תשלום בעד מים אלה, מד -
מים לצורך זה והתקנה קו מים זמני מראש השטח (אינו
כולל כל תשלום המחווה חלק מהאגרה הקבועה), תהיה
על חשבון הקבלן.

16.

התנאים המיוחדים הנ"ל משלימים את החוזה הכללי,
סדף 3402, וכחם ישה גם במקרים שבהם נאמר
אחרת בחוזה הכללי.

17. העדפת אזור פתוח

המנהל רשאי להורות לקבלן:-

א. להעסיק פועלים מלכתה פועלים מסויימת, כאשר
הדבר נדרש מטעמי מדיניות התעסוקה באזורי
פיתוח.

ב. קבלני המטנה שיועסקו ע"י הקבלן, כולם או
מקצתם, יהיו אזורי הפיתוח הסמוכים לאחר המבנה.

ג. להשתמש בחומרים ואביזרים הדרושים כולם או
מקצתם, המיוצרים במפעלים הנמצאים באזורי פיתוח
הסמוכים לאחר ביצוע המבנה.

משמעותה של ההגדרה " באזורי פיתוח " היקבע ע"י
המנהל בכל מקרה לחוד, וזאת תוך התייענות עם
המחלקה לאזורי פיתוח ובאגף המלאכה והקואופרציה
של מחירי והעשייה.

אשרתום
חברה
זה בעים

המטלה לא תכיר בשום הביעות לטינויים
במחירי החוזה עקב הוראות אלה.

הרשות בידי משרד הטיכון להעביר את האחריות
לקבלן לטיב העבודה וביצוע התיקונים
הסנתיים לפי פרק ה' סעיף 53 של הנאי החוזה
(בדק ותיקונים) לחברת עמידר או לכל חברה
אחרת שתקבע ע"י משרד הטיכון בחברה מאכלסת.
במקרה הנ"ל יועברו זכויות המנהל הנזכר
בתנאי החוזה לחברה המאכלסת .

18. העברת סמכויות

הרשות בידי משרד הטיכון להקים באחרי הבנייה,
בעה ובעונה אחת עם הקמת הדירות הכלולה
בחוזה, בנינים מכסון סרום ע"י קבלנים
אחרים .

19. הקמת בנינים מכסון סרום ע"י
קבלנים אחרים.

על הקבלן להעמיד במקום העבודה צריף למפקח
מטעם הממלה ולרשותו.

20. העמדת צריף למפקח משרד הטיכון

הוצאות בגלל החוזה חלוח על הקבלן .

21. ביול החוזה

הדוק עמוק של חול דיונות בשיטה דינמית

אינג' א. סורוקה
מהנדס ראשי לבסוס

אפריל 1978

משרד השכון-אגף תכנון הנדסה
היחידה לבסוס וקרמט

הידוק עמוק של חול דיונות בשיטה דינמית

1. בין החאריכים 25-29 בדצמבר 1975, בוצע הידוק דינמי לפי שיטת ההידוק העמוק בחולות ראשון-לציון.
העבודה בוצעה ביזמת משרד-השיכון ע"י חברת ס.ד.ר. בפיקוח צמוד של היחידה לביסוס.
דו"ח זה הינו השלמה לדו"ח פרלימינרי מתאריך 9.1.1976.

2. תאור השיטה

בשיטת "ההידוק העמוק" מופלת משקולת על פני קרקע המיועדת להידוק (ראה צילום מס. 1).

שלושת המרכיבים העיקריים של השיטה הם:

- א. משקולת;
- ב. גובה הנפילה;
- ג. אופן פיזור החבטות.

להלן תיאור המרכיבים:

א. משקולת

המשקולת בנויה כקופסא מפלדה עבה עם מלוי בטון או חול. משקלה מ-5 עד 25 טון והיא מחוכננת לעמוד במאמצים הגבוהים המופעלים עליה בעת הפגיעה בקרקע.

ב. גובה הנפילה

גובה הנפילה משתנה בין 5 מ' לבין 15 מ'. בקביעת גודל המשקולת וגובה הנפילה יש להמנע ממצב בו תיהרס הקרקע במקום להתחזק.

ג. אופן פיזור החבטות

כל חבטה של המשקולת בקרקע יוצרת מאמצי לחץ גבוהים בשטח של מספר מטרים מרובעים בפני הקרקע.
מאמצים נמוכים יותר מועברים לעומק וגורמים להידוק הקרקע. עובי הקרקע המהודקת הוא יחסי לשורש השלישי של האנרגיה המופעלת. שקיעת הקרקע תוצאת החבטה הינה ביחס ישר ללוגריתם העשרוני של מספר החבטות ליחידת שטח.

3. תאור אתר הנסוי

האתר שנבחר לביצוע הנסוי נמצא כ-1 ק"מ דרומית לביה-העלמין של חולון. מידות השטח הם כ-40 x 40 מ'. השטח הנ"ל נבחר מאחר ומצויה בו שכבת חול דיונית החוזה לעומק עד 7.5 מ'.

4. תוצאות בדיקות קרקע לפני ההידוק

לפני ההידוק בוצעו 5 קידוחי נסיון ביד לעומק 7-8 מ'. בקידוחים בוצעו כדיקות החדרה תקנית (S.P.T.) כל 1 מ'. תוצאות בדיקות ההחדרה התקנית נתונות בנספח א'. מהסתכלות בנספח ניתן להבחין בחבונות אופיניות של החול הטבעי והן:
א. עד לעומק 4 מ' התקבלו 1-7 חבטות כאשר ממוצע החבטות הוא כדלקמן:

עומק (מ')	ממוצע חבטות	סטיית תקן
1	2.2	1.47
2	3.0	1.1
3	3.6	2.06
4	2.6	1.74

ב. בעומק 4 מ' ניכרת ירידה בצפיפות הקרקע.

ג. החל מעומק 4 מ' ועד לעומק 7 מ' התקבלו בבדיקות החדרה תקנית תוצאות של 3 - 16 חבטות שהן גבוהות יותר מאשר ב-4 מ' העליונים כאשר ממוצע החבטות הוא כדלקמן:

עומק (מ')	ממוצע חבטות	סטיית תקן
5	6.8	3.19
6	9.6	4.22
7	13.2	2.40

5. תכנית ההידוק

א. ההידוק בוצע באמצעות 4 חבטות של מסקולה של 10 טון וגובה נפילה של 11 מ'.

ב. לאחר גמר ההידוק בוצעו 8 קידוחי נסיון ובדיקת החדרה תקנית לקביעת טיב ההידוק.

6. תוצאות בדיקות הקרקע לאחר ההידוק

א. תוצאות בדיקות ההחדרה התקנית לאחר ההידוק נתונות בנספח ב'.

ב. מהסתכלות בנספח ב' ניתן לסכם את תוצאות בדיקות ההחדרה התקנית כדלקמן:

1. תוצאות בדיקות ההחדרה התקנית ב-3 מ' העליונים היו 6 - 17 חבטות. ממוצע החבטות לכל עומק הוא כדלקמן:

עומק (מ')	ממוצע חבטות	סטיית תקן
1	7.8	0.83
2	12.1	0.87
3	11.8	0.91
4	10.6	4.42

2. מעומק 7 - 4 מ' התקבלו 6-28 חבטות כאשר ממוצע החבטות לכל עומק הינו כדלקמן:

עומק (מ')	ממוצע חבטות	סטית תקן
5	16.3	4.57
6	17.3	3.19
7	22.0	3.81

ג. כמו בבדיקות ההחדרה התקנית לפני ההידוק כן גם לאחר ההידוק התקבלו תוצאות נמוכות יחסית בעומק 4 מ'.

7. תוצאות בדיקות המעבדה

בבדיקות המעבדה על החול הטבעי התקבלו התוצאות הבאות (ראה נספח ג')

1. רטיבות טבעית 2.2%-2.5%;
2. צפיפות מכסימלית (לפי מודיפייד א.א.ש.ה.או.) 1650-1700 ק"ג/מ"ק;
3. רטיבות אופטימלית. 6.5%-9%
4. צפיפות מינימלית 1495-1510 ק"ג/מ"ק.

8. ניתוח התוצאות

- א. מהסתכלות בנספחים א' וב' ניתן לראות שכמעט באופן מוחלט תוצאות בדיקות ההחדרה התקנית אחרי ההידוק גבוהות מתוצאות הבדיקות לפני ההידוק.
- ב. מתוך תוצאות בדיקות ההחדרה התקנית ניתן לומר בודאות שלא הייתה הפחתה של הצפיפות היחסית עקב ההידוק.
- ג. רק לאחר המסקנות בסעיפים א', ב' ניתן להשוות את הממוצעים. ההשוואה בין תוצאות הבדיקות לפני ואחרי ההידוק נתונה בנספחים ד', ה'.
- ד. להלן ממוצע החבטות לכל עומק והגידול באחוזים:

עומק (מ')	1	2	3	4	5	6	7
ממוצע תוצאות S.P.T. לפני ההידוק	2.2	3.0	3.6	2.6	6.8	9.6	13.2
ממוצע תוצאות S.P.T. לאחר ההידוק	7.8	12.1	11.8	10.6	16.3	17.3	2.2
גידול באחוזים	355	403	328	408	240	180	167

ה. בנספחים ו', ז', ניתן לראות את הצפיפות היחסית לפני ואחרי ההידוק. (קביעת הצפיפות היחסית נעשה לפי Holtz & Gibbs עם חיקון לעומק נספח 4).

בדומה לתוצאות בדיקות ההחדרה התקנית, ניתן לראות שלאחר ההידוק חלה עליה בצפיפות היחסית ולא היתה כל הפחתה בצפיפות היחסית עקב ההידוק.

ו. השוואת הממוצע של הצפיפות היחסית בכל עומק לפני ואחרי ההידוק מראה על גידול ניכר בצפיפות היחסית כדלקמן:

עומק (מ')	1	2	3	4	5	6	7
צפיפות יחסית ממוצעת לפני ההידוק (%)	31	37	32	25	42	49	55
סטיה תקן	12.07	9.15	12.59	9.60	12.79	10.1	5.08
צפיפות יחסית ממוצעת לאחר ההידוק (%)	64	70	64	57	66	66	70
סטיה תקן	3.14	7.55	7.04	10.81	9.23	5.48	5.73
גידול באחוזים	206	189	200	228	157	135	127

ז. בדומה לתוצאות בדיקות ההחדרה התקנית והצפיפות היחסית, ניתן לראות מנספח ה', ט' שחל גידול גם בצפיפות. גם במקרה זה אין מקרה שבו גרם ההידוק להפחתה בצפיפות. השוואת הממוצע הצפיפות ואחוז הצפיפות מהצפיפות המכסימלית מראה על גידול ניכר כדלקמן:

עומק (מ')	1	2	3	4	5	6	7
ממוצע צפיפות לפני ההידוק (ק"ג/מ"ק)	1470	1487	1470	1453	1495	1520	1537
ממוצע אחוז צפיפות מתוך צפיפות מכסימ' לפני ההידוק (%)	87.5	88.5	87.5	86.5	89	90.5	91.5
ממוצע צפיפות אחרי ההידוק (ק"ג/מ"ק)	1571	1579	1571	1546	1579	1579	1579
ממוצע אחוז צפיפות מתוך צפיפות מכסימ' לאחר ההידוק (%)	93.5	94	93.5	92	94	94	94

ח. לחישוב הצפיפות היחסית ואחוז הצפיפות מצפיפות מכסימלית לפי מודיפייד א.א.ש.ה.א.ר. ראה נספחים י' - יב'.

9. מסקנות

- א. שיטת ההידוק העמוק גורמת להעלאה בצפיפות חול דיונות תחום.
- ב. ניתן לומר, באופן גס, שהצפיפות היחסית גדלה בממוצע מ-38% ל-65% והצפיפות גדלה מ-1480 ק"ג/מ"ק ל-1580 ק"ג/מ"ק, כלומר מ-88% ל-94% מהצפיפות המכסימלית לפי מודיפייד א.א.ש.ה.א.ר.
- ג. השוואת סטית החקן של תוצאות S.P.T. לפני ואחרי ההידוק מראה כברור שבנוסף להגדלה בצפיפות החול, קטנה סטית החקן, דבר המצביע על העובדה שלאחר ההידוק צפיפות החול "אחידה" יותר מאשר לפני ההידוק.
- ד. לאחר הידוק בשיטה הנ"ל ניתן להגדיר את החול עד לעומק 7 - 6 מ' כבעל צפיפות יחסית בינונית עד גבוהה, ולפיכך הוא מתאים לשמש כחשתית ליסודות ולרצפה.
- ה. מאחר ועדיין לא נבנו בארץ מבני קומות על קרקע מהודקת בשיטה זו, הרי שבשלב זה יש להגביל את מאמצי המגע המכסימליים ביסודות ל-2 ק"ג/סמ"ר. כמו-כן בשלב הנוכחי יש להגביל את השיטה להידוק שתיית למבנים עד 4 קומות.
- ו. שיטת ההידוק הנ"ל היא מהירה ביותר, כ-2 דונס/יום ולפיכך, מתאימה במיוחד לשטחים נרחבים כמו מבני העשיה או קבוצת מבנים.
- ז. יש הצדקה כלכלית לשימוש בשיטה זו אך ורק כאשר מעונינים בהידוק עמוק של חול לעומק 3 מ' ויותר.
- ח. דו"ח זה דן אך ורק בהשפעת ההידוק בחול דיונות נקי.

אינג' א. סרוקה

מהנדס ראשי לביסוס

צילום מס' 1: שיטת בצוּע הדוק עמוק.

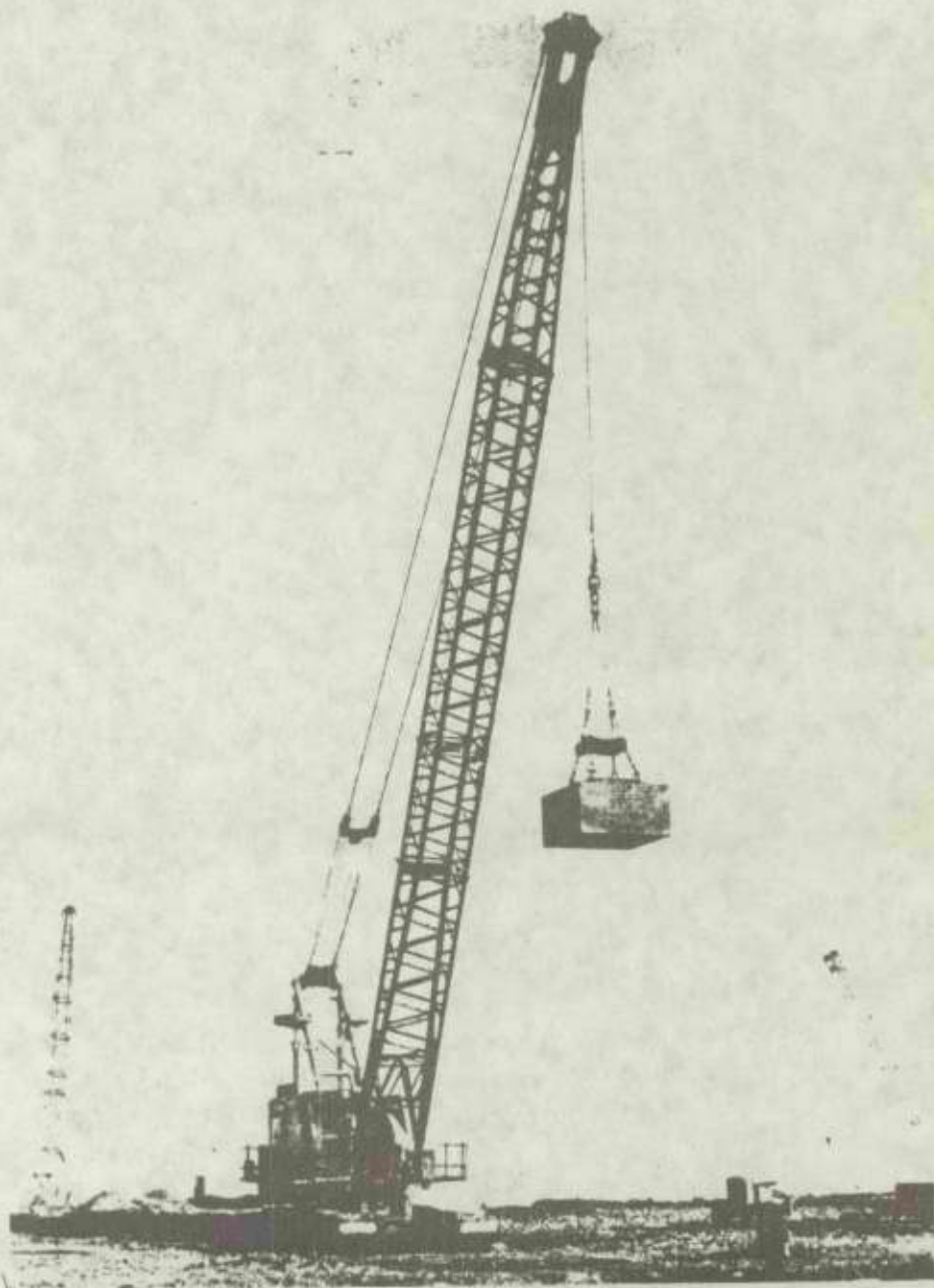

נספח א' : תוצאות בדיקת החדרה תקנית ראשון-לציון
 לפני הידוק

הערות	ממוצע	קדוח 5	קדוח 4	קדוח 3	קדוח 2	קדוח 1	עומק במ'
חול דיונות	2.2	1	1	2	5	2	1
"	3.0	3	3	1	4	4	2
"	3.6	2	7	2	5	2	3
"	2.6	1	2	2	6	2	4
"	6.8	8	12	4	7	3	5
"	9.6	13	16	6	8	5	6
"	13.2	12	10	16	12	16	7
חרסית	—	10	—	11	8	10	8

נספח ב': תוצאות בדיקת החדרה תקנית - ראשון-לציון

אחרי הידוק

ממוצע	קדוח 108	קדוח 107	קדוח 106	קדוח 105	קדוח 104	קדוח 103	קדוח 102	קדוח 101	עומק מ'
7.8	8	7	6	9	8	8	8	8	1
12.1	12	7	9	12	13	13	16	15	2
11.8	8	9	9	14	12	14	17	11	3
10.6	18	6	8	8	8	17	13	7	4
16.3	22	14	17	9	23	19	14	12	5
17.5	22	14	18	20	21	14	14	15	6
22.0	28	19	21	25	27	18	20	18	7

נספח ג': תוצאות בדיקות המעבדה

<u>רטיבות (%)</u>	<u>עומק (מ')</u>
2.3	1.0
2.4	2.0
2.3	3.0
2.5	4.0
2.3	5.0
2.2	6.0

GRADATION TEST

תכנית אנליזה

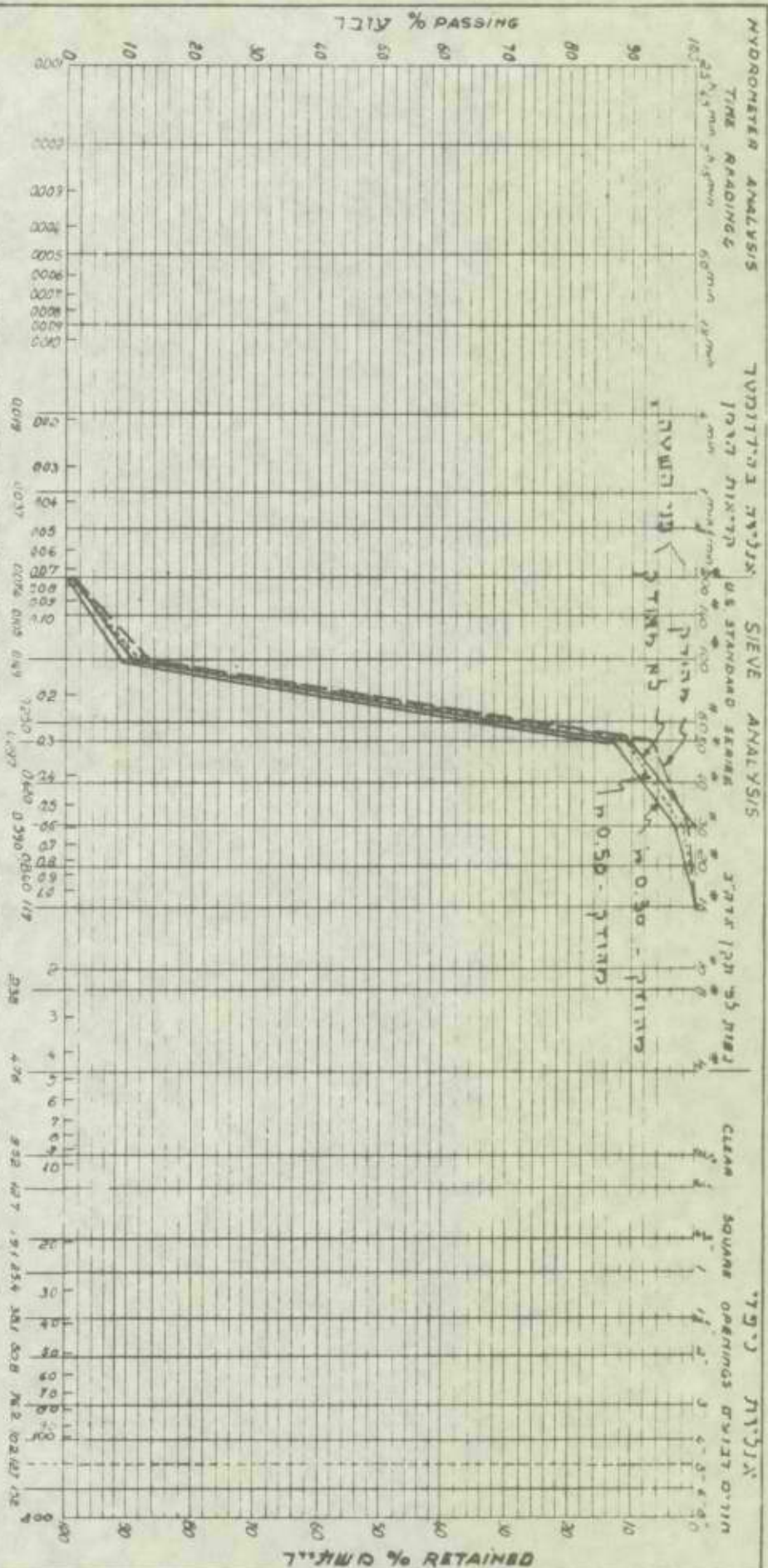

CLAY & SILT — טין וטיט

SAND — חול

GRAVEL — קויר

0.30 מילימטר
1700 מילימטר
1510 מילימטר

0.30 מילימטר
1680 מילימטר
1495 מילימטר

מולת רשל"צ

RESEARCH AND ENGINEERING SERVICES DEPARTMENT
SOIL ENGINEERING SECTION
WATER PLANNING FOR ISRAEL LTD
1953

APPROVED
CHECKED
DATE

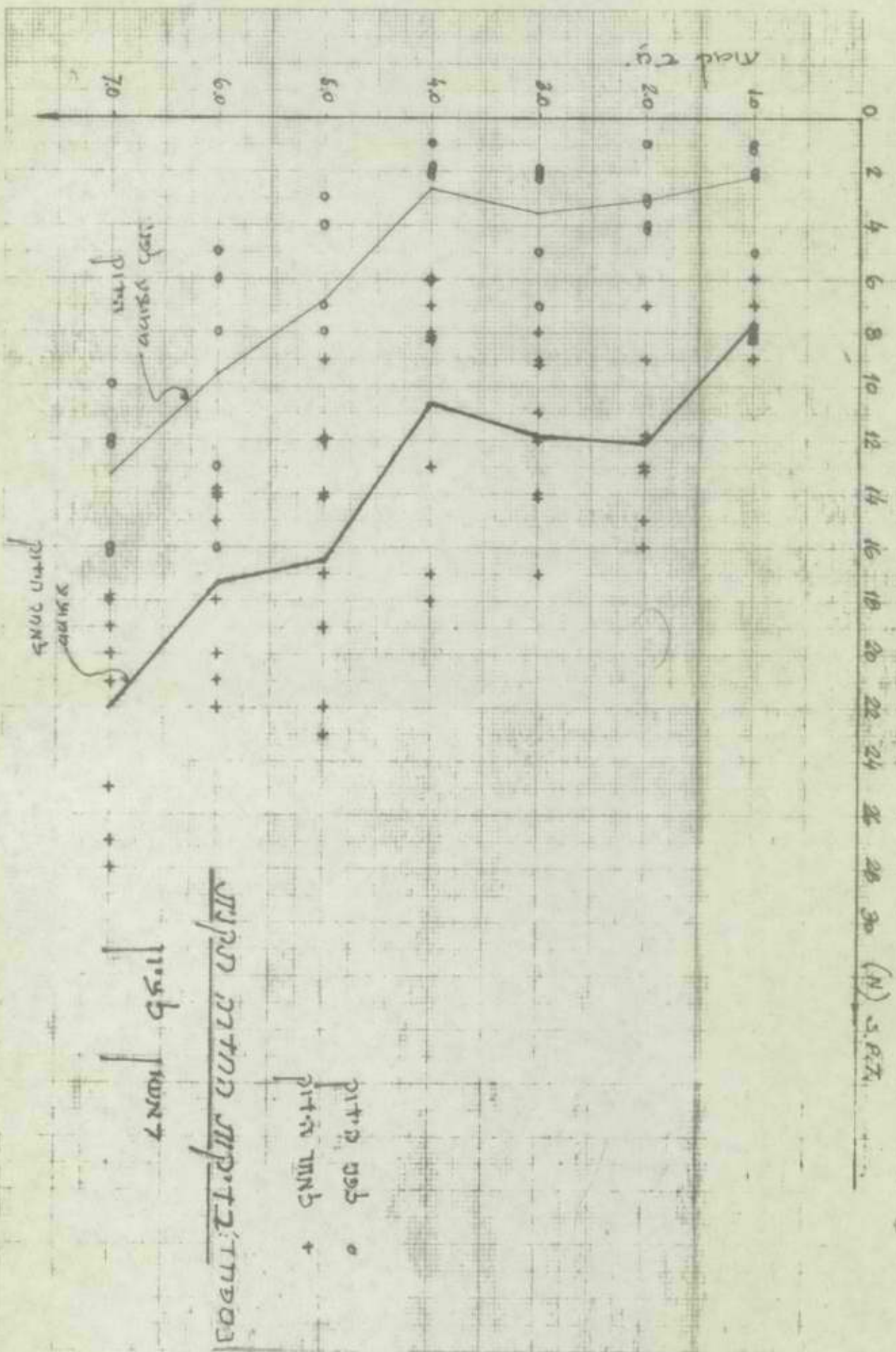

פיתת גב
פיתת תחת

פיתת גב
פיתת תחת

פיתת גב
פיתת תחת

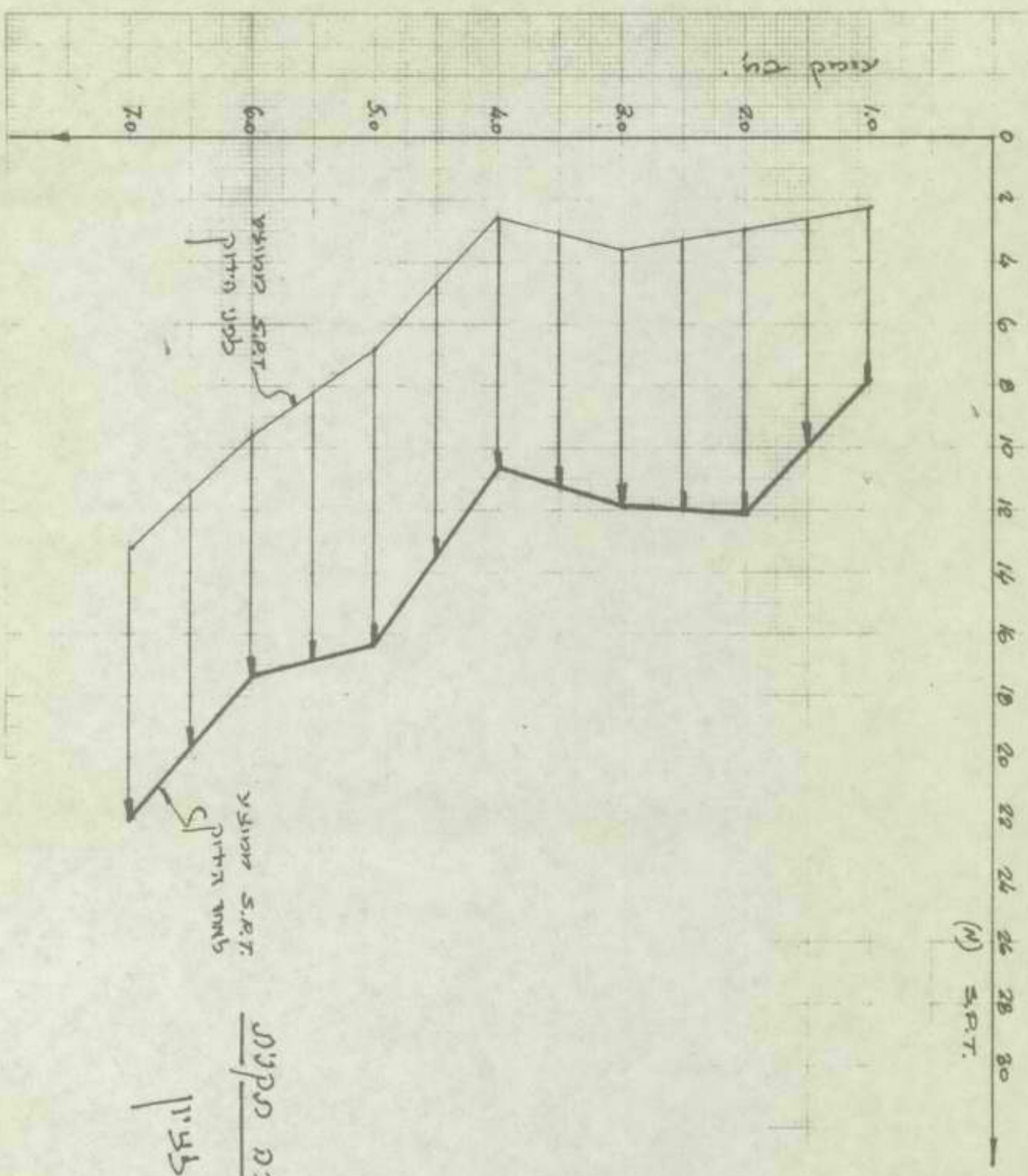

נמצאה: בדיקת מידות
 פני השטח

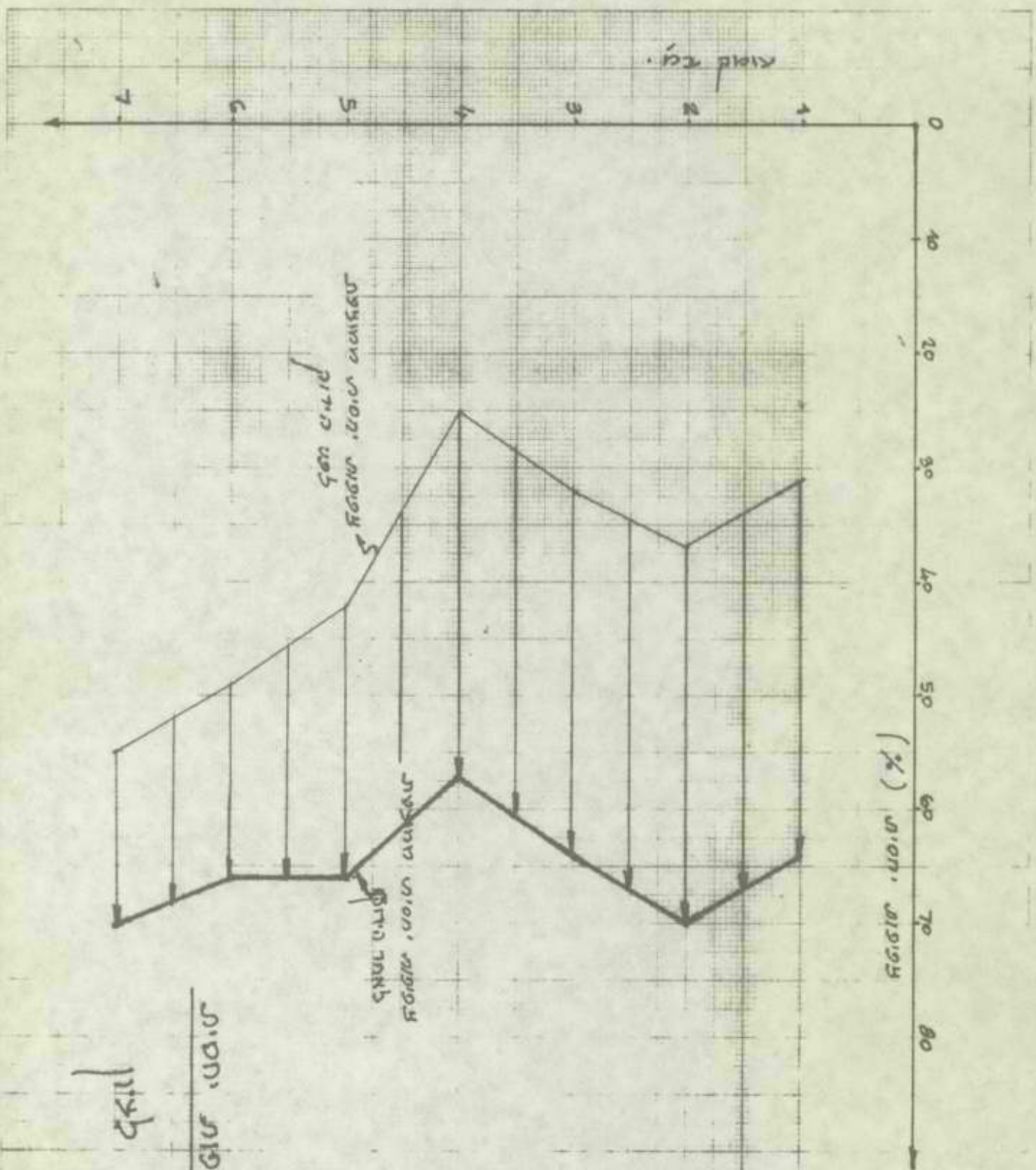

טמפרטורת מים יחסית מועדפת
 ללא מים יחידים
 מועדפת מים יחסית מועדפת
 ללא מים יחידים

תמונת מים יחסית
 מועדפת מים יחסית
 מועדפת מים יחסית

עומק בא

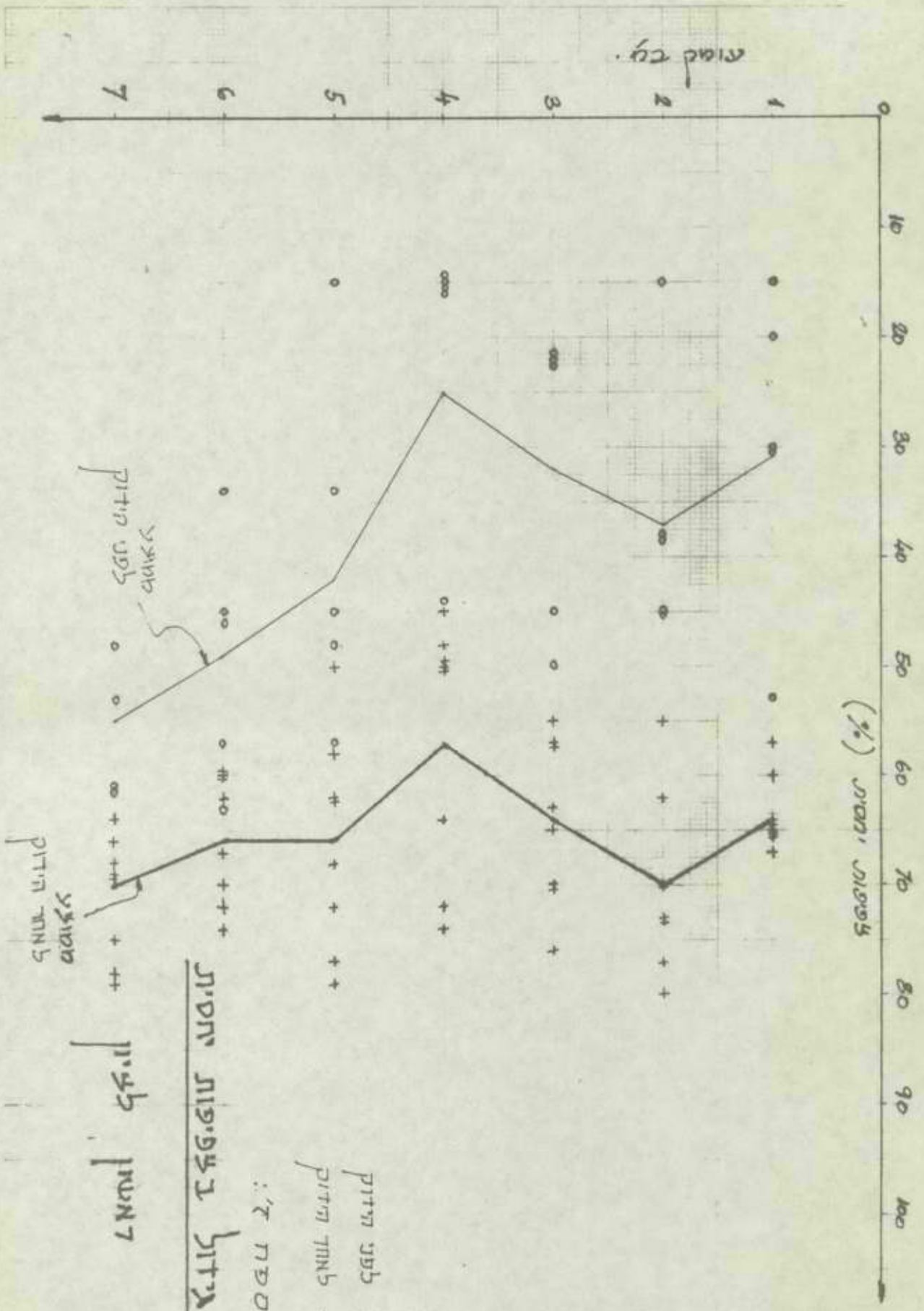

ממוצע לפע תדוק

ממוצע למחר תדוק

גידול בצפיפות יחסית

דמיון לציפון

נספח ד':

לפע תדוק
למחר תדוק

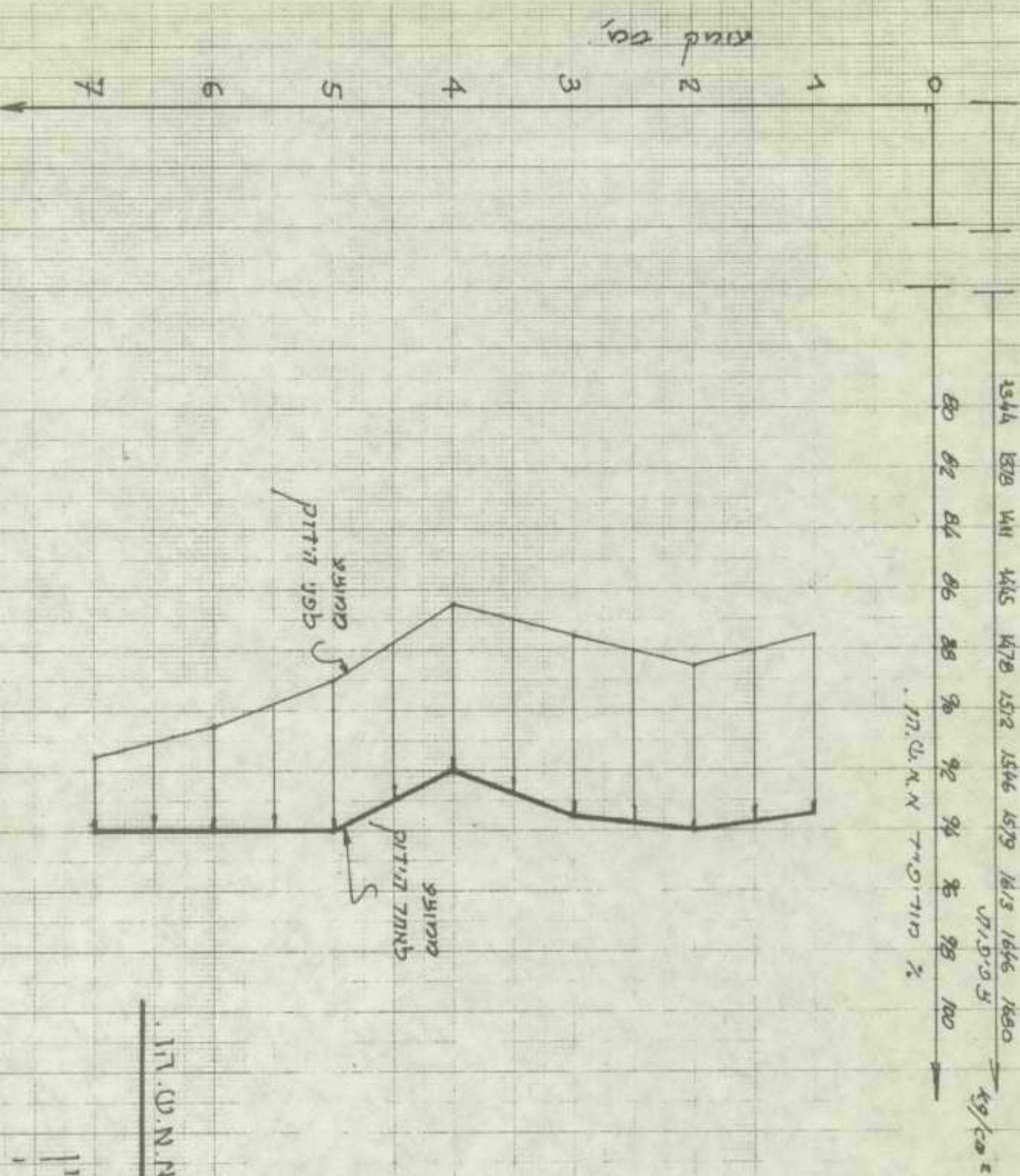

נספח ד': ציור במודיפ"ד מ.ש.נ.נ.

דמיון לפ"ד

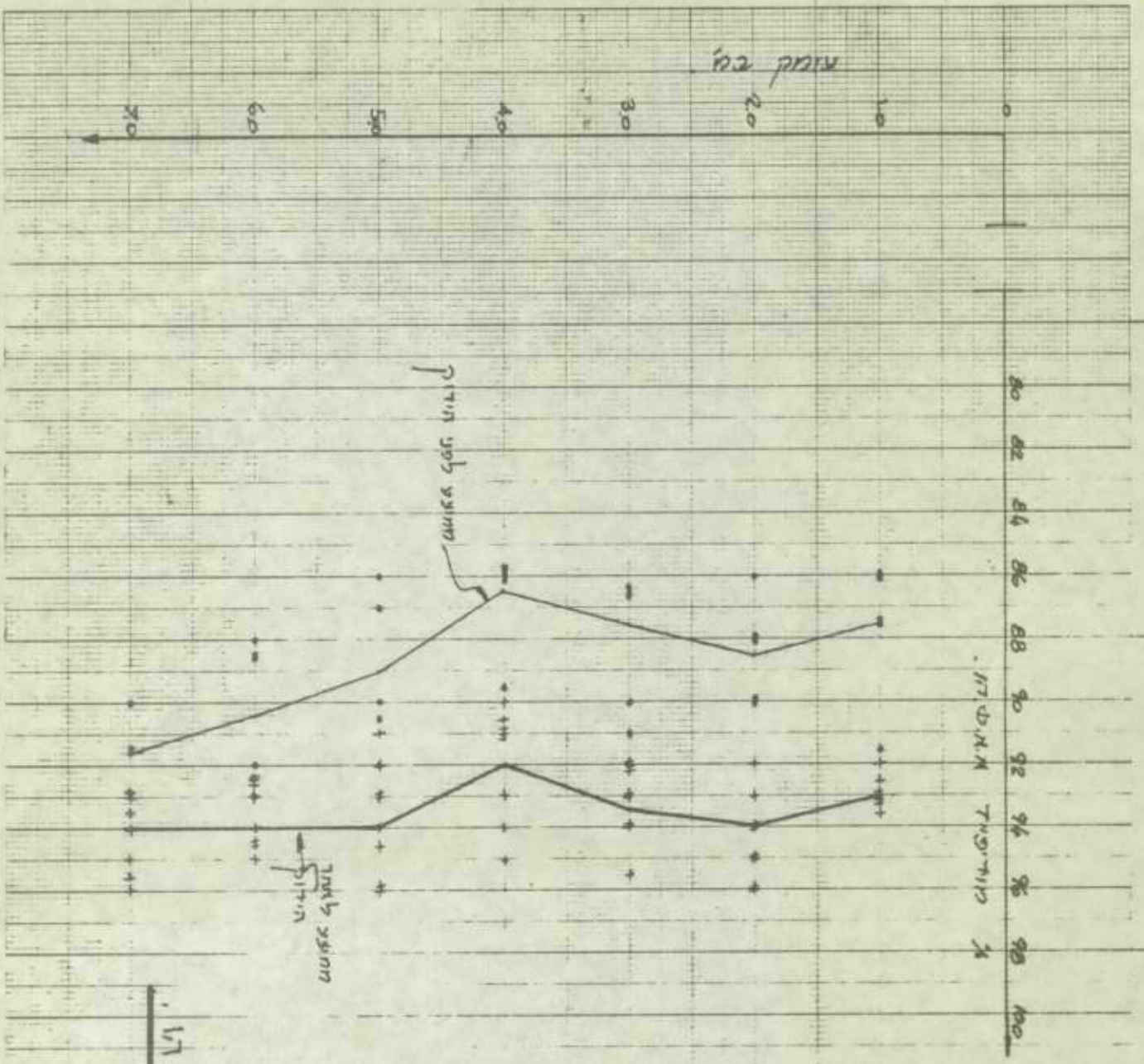

בסמך ש' גידול בפרופיט'א.ש.נ.א.

לפי תחנת
למספר תחנת

לפי
מספר

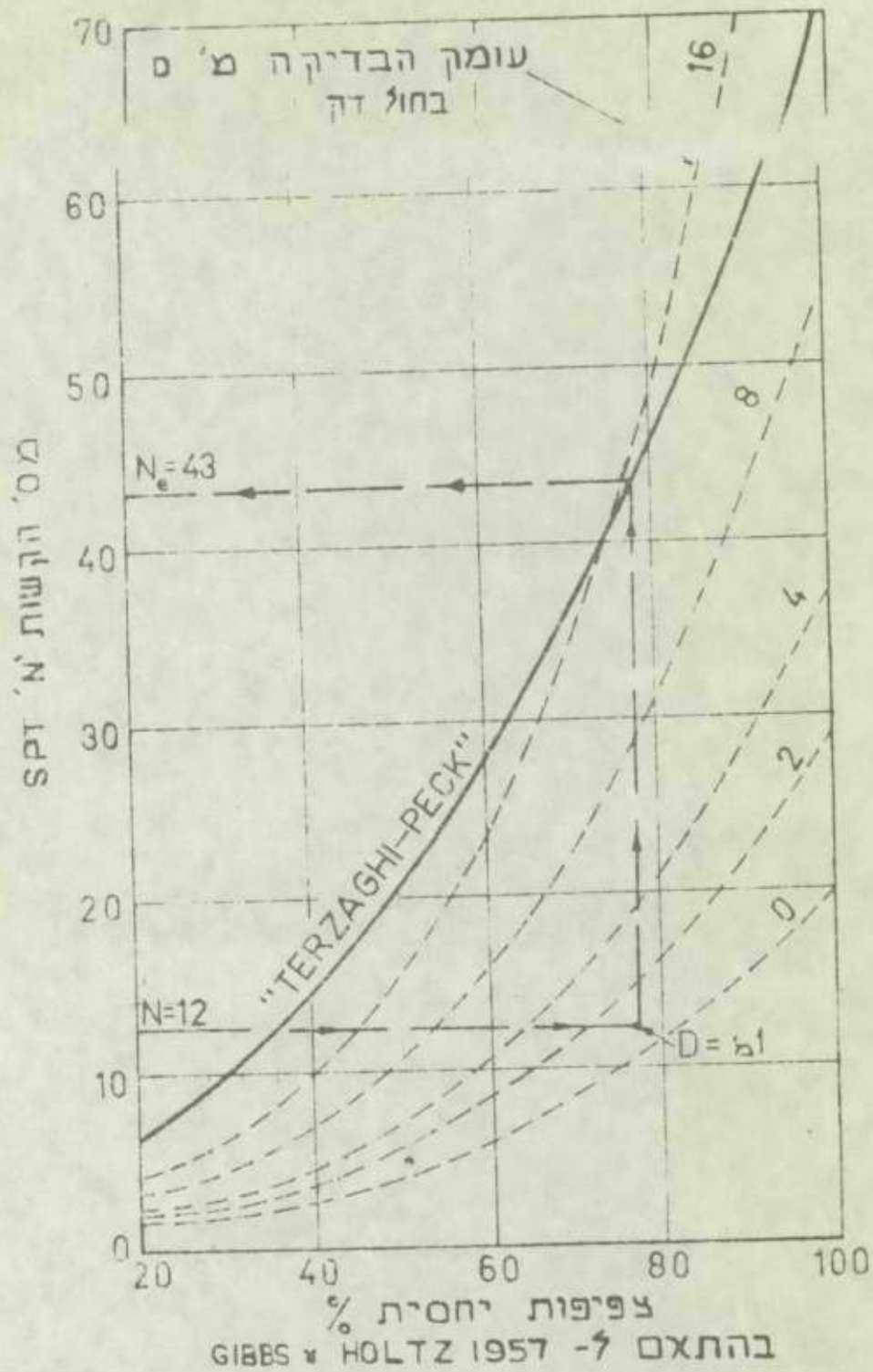

נספח 4: השיטה לתקן תוצאות שדה 'N' עבור עומק

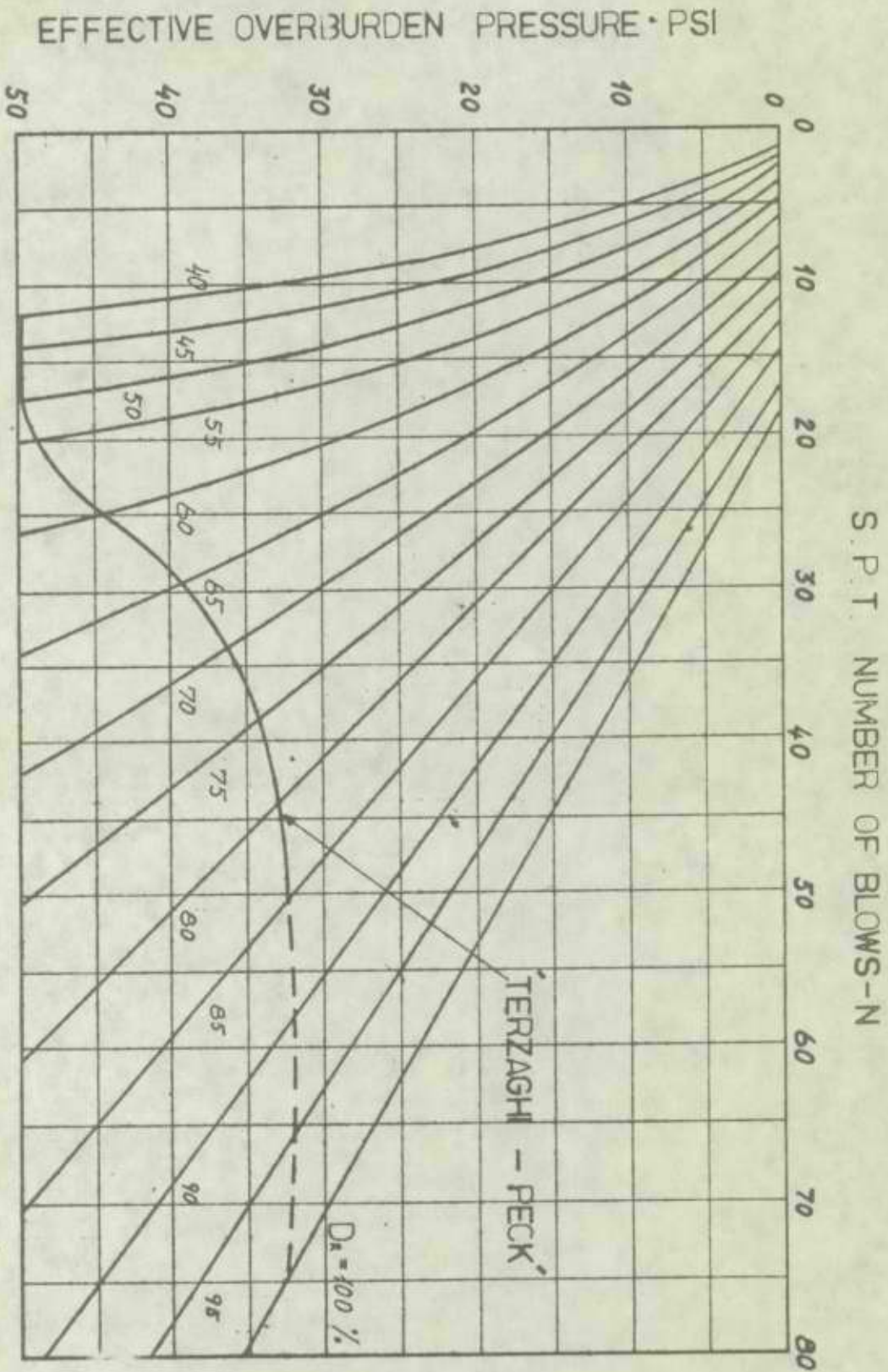

נספח א': תלות עפ"י מס' הבטות הממוצע

נספח ב' - טבלת היחסים המקסימלית והמינימלית
 והיחסים התיכונים, והיחסים המינימלית והמקסימלית

Relative Density, Maximum & Minimum Density Relationships

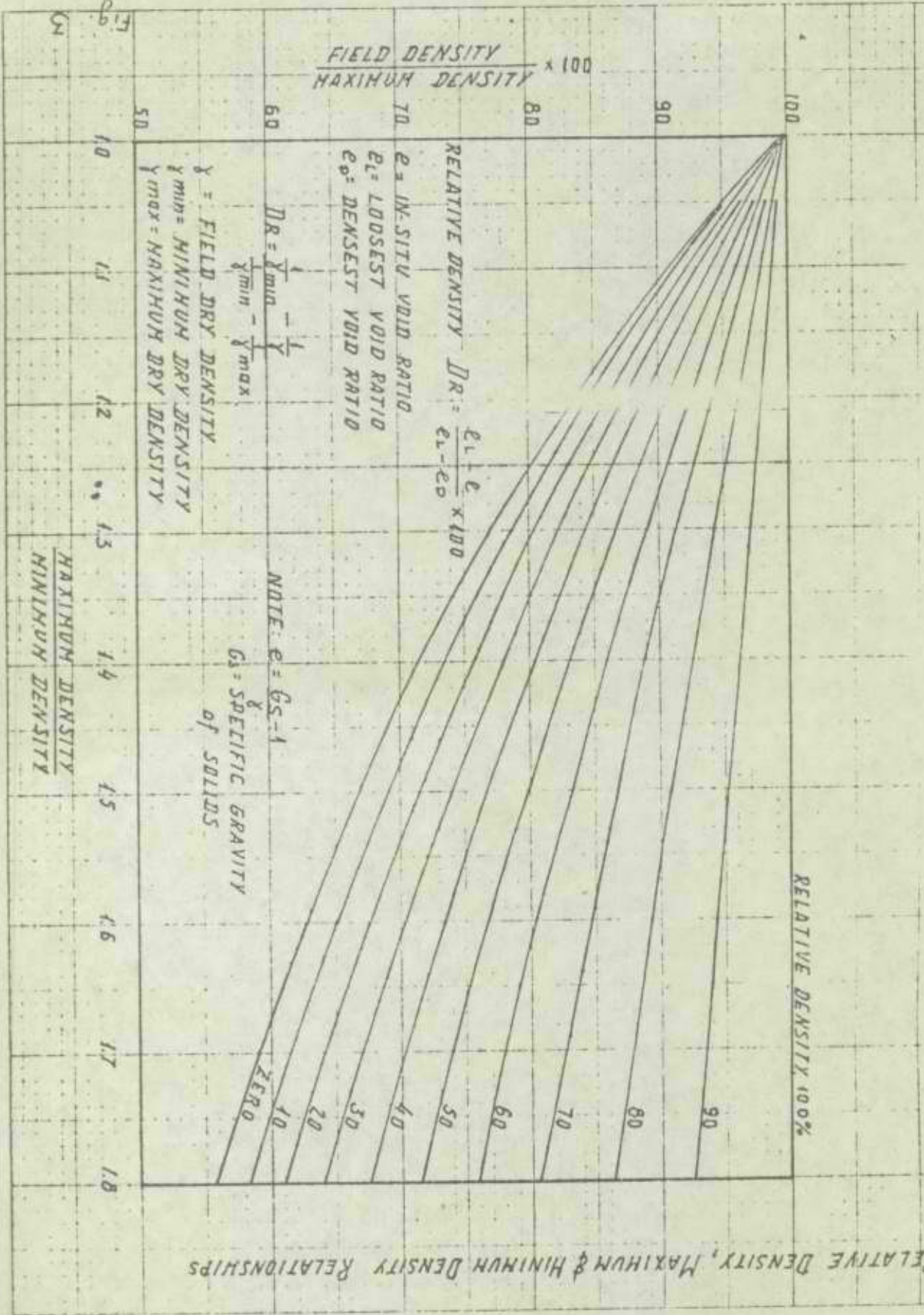

Fig. 3

ימיה רובע ב'

43 יחיד חד-קומתי

רכוז כללי

3,012,450.-	=	143,475.-	+ 21 יח"ד -	75.0 מ ²	בית שטוח	.1
<u>3,488,600.-</u>	=	158,575.-	+ 22 יח"ד -	85.0 מ ²	בית שטוח	.2
6,501,050.-						
<u>97,410.-</u>						.3
6,600,000.-					ע"ה החיקויים ובלתי נראת מראש	
=====						

תקרות

כדד המחירים אפריל 1976 126.3 נק'
תקופה בצדק 19 חודשים מאריך מסירה הסמון בשטח.

STATE OF TEXAS

DEPARTMENT OF COMMERCE

STATE COST

1.	for care of...
2.	for...
3.	for...
			<u>...</u>
			...

TOTAL

...

8.6.76

ימיה דרבע ב'

43 יחיד חד-קוטחי

סכום		
85.8	75.0	
		א. כחיר מבוסס על חוזה ימיה 69 יח"ד .81/46524/74 מדר 4/74
		כחיר בית ספרס 686 - 86,775 " " " 794 - 96,661
		ב. השרב כחיר עבור השטח הנוסף $\frac{96,661 - 86,775}{79.4 - 68.6} = \frac{9,886}{10.8} = 2 \text{ ס} / 915.37$
	86,775	1. כחיר לפי בית ספרס 686 בימיה חוזה הנ"ל
96,661	" " " 794	" " " " " " " "
		2. הוספה עבור השטח הנוסף $2 \text{ ס} / 915.30 \times 6.4 = 75.0 - 68.6$ $2 \text{ ס} / 915.30 \times 6.4 = 85.8 - 79.4$
5,858	5,858	
102,519	92,633	
76,623	69,234	3. ערכון מדר 4/76 - 4/74 74.74%
179,142	161,867	
		4. כחיר לאחר חוזה א. הנחה לפי הסכם 1975 5% ב. " " " " 1976 8%
156,570	141,471 =	$\times 0.874 = 0.92 \times 0.95$
1979	1979	
2,005	2,005	5. הוספה סטנדרט לפי דרישה ומירוט מצ"ב
158,573	143,474	סה"כ ליה"ד
158,573	143,456	

FORM 1000 - C

2010-2011

	2010	2011
1. 2010-2011		
2. 2011-2012		
3. 2012-2013		
4. 2013-2014		
5. 2014-2015		
6. 2015-2016		
7. 2016-2017		
8. 2017-2018		
9. 2018-2019		
10. 2019-2020		
11. 2020-2021		
12. 2021-2022		
13. 2022-2023		
14. 2023-2024		
15. 2024-2025		
16. 2025-2026		
17. 2026-2027		
18. 2027-2028		
19. 2028-2029		
20. 2029-2030		
21. 2030-2031		
22. 2031-2032		
23. 2032-2033		
24. 2033-2034		
25. 2034-2035		
26. 2035-2036		
27. 2036-2037		
28. 2037-2038		
29. 2038-2039		
30. 2039-2040		
31. 2040-2041		
32. 2041-2042		
33. 2042-2043		
34. 2043-2044		
35. 2044-2045		
36. 2045-2046		
37. 2046-2047		
38. 2047-2048		
39. 2048-2049		
40. 2049-2050		
41. 2050-2051		
42. 2051-2052		
43. 2052-2053		
44. 2053-2054		
45. 2054-2055		
46. 2055-2056		
47. 2056-2057		
48. 2057-2058		
49. 2058-2059		
50. 2059-2060		
51. 2060-2061		
52. 2061-2062		
53. 2062-2063		
54. 2063-2064		
55. 2064-2065		
56. 2065-2066		
57. 2066-2067		
58. 2067-2068		
59. 2068-2069		
60. 2069-2070		
61. 2070-2071		
62. 2071-2072		
63. 2072-2073		
64. 2073-2074		
65. 2074-2075		
66. 2075-2076		
67. 2076-2077		
68. 2077-2078		
69. 2078-2079		
70. 2079-2080		
71. 2080-2081		
72. 2081-2082		
73. 2082-2083		
74. 2083-2084		
75. 2084-2085		
76. 2085-2086		
77. 2086-2087		
78. 2087-2088		
79. 2088-2089		
80. 2089-2090		
81. 2090-2091		
82. 2091-2092		
83. 2092-2093		
84. 2093-2094		
85. 2094-2095		
86. 2095-2096		
87. 2096-2097		
88. 2097-2098		
89. 2098-2099		
90. 2099-2100		
91. 2100-2101		
92. 2101-2102		
93. 2102-2103		
94. 2103-2104		
95. 2104-2105		
96. 2105-2106		
97. 2106-2107		
98. 2107-2108		
99. 2108-2109		
100. 2109-2110		
101. 2110-2111		
102. 2111-2112		
103. 2112-2113		
104. 2113-2114		
105. 2114-2115		
106. 2115-2116		
107. 2116-2117		
108. 2117-2118		
109. 2118-2119		
110. 2119-2120		
111. 2120-2121		
112. 2121-2122		
113. 2122-2123		
114. 2123-2124		
115. 2124-2125		
116. 2125-2126		
117. 2126-2127		
118. 2127-2128		
119. 2128-2129		
120. 2129-2130		
121. 2130-2131		
122. 2131-2132		
123. 2132-2133		
124. 2133-2134		
125. 2134-2135		
126. 2135-2136		
127. 2136-2137		
128. 2137-2138		
129. 2138-2139		
130. 2139-2140		
131. 2140-2141		
132. 2141-2142		
133. 2142-2143		
134. 2143-2144		
135. 2144-2145		
136. 2145-2146		
137. 2146-2147		
138. 2147-2148		
139. 2148-2149		
140. 2149-2150		
141. 2150-2151		
142. 2151-2152		
143. 2152-2153		
144. 2153-2154		
145. 2154-2155		
146. 2155-2156		
147. 2156-2157		
148. 2157-2158		
149. 2158-2159		
150. 2159-2160		
151. 2160-2161		
152. 2161-2162		
153. 2162-2163		
154. 2163-2164		
155. 2164-2165		
156. 2165-2166		
157. 2166-2167		
158. 2167-2168		
159. 2168-2169		
160. 2169-2170		
161. 2170-2171		
162. 2171-2172		
163. 2172-2173		
164. 2173-2174		
165. 2174-2175		
166. 2175-2176		
167. 2176-2177		
168. 2177-2178		
169. 2178-2179		
170. 2179-2180		
171. 2180-2181		
172. 2181-2182		
173. 2182-2183		
174. 2183-2184		
175. 2184-2185		
176. 2185-2186		
177. 2186-2187		
178. 2187-2188		
179. 2188-2189		
180. 2189-2190		
181. 2190-2191		
182. 2191-2192		
183. 2192-2193		
184. 2193-2194		
185. 2194-2195		
186. 2195-2196		
187. 2196-2197		
188. 2197-2198		
189. 2198-2199		
190. 2199-2200		
191. 2200-2201		
192. 2201-2202		
193. 2202-2203		
194. 2203-2204		
195. 2204-2205		
196. 2205-2206		
197. 2206-2207		
198. 2207-2208		
199. 2208-2209		
200. 2209-2210		
201. 2210-2211		
202. 2211-2212		
203. 2212-2213		
204. 2213-2214		
205. 2214-2215		
206. 2215-2216		
207. 2216-2217		
208. 2217-2218		
209. 2218-2219		
210. 2219-2220		
211. 2220-2221		
212. 2221-2222		
213. 2222-2223		
214. 2223-2224		
215. 2224-2225		
216. 2225-2226		
217. 2226-2227		
218. 2227-2228		
219. 2228-2229		
220. 2229-2230		
221. 2230-2231		
222. 2231-2232		
223. 2232-2233		
224. 2233-2234		
225. 2234-2235		
226. 2235-2236		
227. 2236-2237		
228. 2237-2238		
229. 2238-2239		
230. 2239-2240		
231. 2240-2241		
232. 2241-2242		
233. 2242-2243		
234. 2243-2244		
235. 2244-2245		
236. 2245-2246		
237. 2246-2247		
238. 2247-2248		
239. 2248-2249		
240. 2249-2250		
241. 2250-2251		
242. 2251-2252		
243. 2252-2253		
244. 2253-2254		
245. 2254-2255		
246. 2255-2256		
247. 2256-2257		
248. 2257-2258		
249. 2258-2259		
250. 2259-2260		
251. 2260-2261		
252. 2261-2262		
253. 2262-2263		
254. 2263-2264		
255. 2264-2265		
256. 2265-2266		
257. 2266-2267		
258. 2267-2268		
259. 2268-2269		
260. 2269-2270		
261. 2270-2271		
262. 2271-2272		
263. 2272-2273		
264. 2273-2274		
265. 2274-2275		
266. 2275-2276		
267. 2276-2277		
268. 2277-2278		
269. 2278-2279		
270. 2279-2280		
271. 2280-2281		
272. 2281-2282		
273. 2282-2283		
274. 2283-2284		
275. 2284-2285		
276. 2285-2286		
277. 2286-2287		
278. 2287-2288		
279. 2288-2289		
280. 2289-2290		
281. 2290-2291		
282. 2291-2292		
283. 2292-2293		
284. 2293-2294		
285. 2294-2295		
286. 2295-2296		
287. 2296-2297		
288. 2297-2298		
289. 2298-2299		
290. 2299-2300		
291. 2300-2301		
292. 2301-2302		
293. 2302-2303		
294. 2303-2304		
295. 2304-2305		
296. 2305-2306		
297. 2306-2307		
298. 2307-2308		
299. 2308-2309		
300. 2309-2310		
301. 2310-2311		
302. 2311-2312		
303. 2312-2313		
304. 2313-2314		
305. 2314-2315		
306. 2315-2316		
307. 2316-2317		
308. 2317-2318		
309. 2318-2319		
310. 2319-2320		
311. 2320-2321		
312. 2321-2322		
313. 2322-2323		
314. 2323-2324		
315. 2324-2325		
316. 2325-2326		
317. 2326-2327		
318. 2327-2328		
319. 2328-2329		
320. 2329-2330		
321. 2330-2331		
322. 2331-2332		
323. 2332-2333		
324. 2333-2334		
325. 2334-2335		
326. 2335-2336		
327. 2336-2337		
328. 2337-2338		
329. 2338-2339		
330. 2339-2340		
331. 2340-2341		
332. 2341-2342		

דמייה 45 יח"ד

בית חד-קומפתי

75.0 טמט 85.8 טמט

הוספות סטנדרט לבית

				.1	הוספת תקלחת כולל 2 ברזים, ברז דלי זרוע, פאסוט רצפה, צנרת לכיס המים וקרית וצנרת דלוחין + משטח טרזאיקה 90/70 ס"מ
780.-		1	קומפ'		
39.-	39.-	1	יח'	.2	סבוביה למקלחת
665.-	214.-	3.11	ס' ²	.3	ארסינה למקלחת
75.-		1	קומפ'	.4	הכנה לכיור רחצה בכניסה לב"ש כולל מים ודלוחין
115.-		1	קומפ'	.5	גדלה אושן חשמל ל- 85/1.50 במקום 55/205 כולל הרובה וצבע
93.-		1	קומפ'	.6	הוספת קשת מעל כניסה כולל שינוי האלמנט
<u>212</u> <u>858.-</u>		1	קומפ'	.7	בזוק חלוצ הגשה בין מטבח לסלון 1.30/1.50 כולל פנור סטרובלות
<u>1979</u> <u>2,005.-</u>					סה"כ לבית

FORM 99-1012
REV. 11-20-55
FORM 99-1012

STATE OF TEXAS

1.	Amount paid for interest on bonds	gross	1		1.50
2.	Amount paid for interest on bonds	net	1	-.05	1.45
3.	Amount paid for interest on bonds	gross	11.5	-.15	11.35
4.	Amount paid for interest on bonds	gross	1		1.00
5.	Amount paid for interest on bonds	gross	1		1.00
6.	Amount paid for interest on bonds	gross	1		1.00
7.	Amount paid for interest on bonds	gross	1		1.00

total
11.35

11.35

4241/-

תאריך השיכון
 מינהל לבניית נכסות ויישומים חדשים
 מחוז הנגב
 2 ביוני 1976
 דאר נכ"ס
 נתקבל בתאריך
 10-06-1976
 לטיפולו של
 לידי מר לסלו או מר אוסנתר של

לכבוד
 חברת אשטרוס
 רחוב צירלסון 4
 תל - אביב

..ג.א

הנדון: ימית - תת רובע ב'

אודה לכם באם תעבירו לנו בהקדם:

1. תכניות מבנים שלוש קומות וקומה אחת, כולל פרטים ותכניות אינטסלצית חשמל ומים לבקורת.
2. מפרטים טכניים למבנים הנ"ל.
3. נתוח מחירים מבוסס על חוזים קודמים (עומק יסודות 1.8 מ').

בכבוד רב,

ד. שטרן
 פלנאר בע"מ.

העמקים: מר א. שטרן - ס/ראש המינהל לבניה כפרית
 מר י. רוסינינסקי - מהנדס מחוז הנגב, באר שבע
 מר י. זידה - מהנדס מחוז הערבה וסיני, באר-שבע.
 מר א. בר-אילן - פקוח.

UNITED STATES AIR MAIL - REGISTERED MAIL - FIRST CLASS

POSTAGE PAID	NO. 10-00-1038
CITY OF NEW YORK	
NEW YORK, N.Y.	
POST OFFICE BOX 1038	
NEW YORK, N.Y.	
PERMIT NO. 1038	
FIRST CLASS	
AIR MAIL	
REGISTERED MAIL	
FIRST CLASS	
NO. 10-00-1038	

UNITED STATES AIR MAIL - REGISTERED MAIL - FIRST CLASS

UNITED STATES AIR MAIL - REGISTERED MAIL - FIRST CLASS

N.Y.C.

UNITED STATES AIR MAIL - REGISTERED MAIL - FIRST CLASS

UNITED STATES AIR MAIL - REGISTERED MAIL - FIRST CLASS

1. UNITED STATES AIR MAIL - REGISTERED MAIL - FIRST CLASS
2. UNITED STATES AIR MAIL - REGISTERED MAIL - FIRST CLASS
3. UNITED STATES AIR MAIL - REGISTERED MAIL - FIRST CLASS

UNITED STATES AIR MAIL - REGISTERED MAIL - FIRST CLASS

UNITED STATES AIR MAIL - REGISTERED MAIL - FIRST CLASS

UNITED STATES AIR MAIL - REGISTERED MAIL - FIRST CLASS

UNITED STATES AIR MAIL - REGISTERED MAIL - FIRST CLASS

UNITED STATES AIR MAIL - REGISTERED MAIL - FIRST CLASS

4241

מדינת ישראל

המינהל לבניה כפריה וישובים חדשים

משרד השיכון
הקריה/חל-אביב

כ"ט סיון תשל"ו
תאריך: 27 ביוני 1976

3113

ידי הקריה/חל-אביב
מ/השכ"מ-25

מספר:	
תאריך:	27-06-1976
מספר:	
תאריך:	
מספר:	
תאריך:	

אל:

מר י. רוסינינסקי - מהנדס מחוז הנגב וסיני

א.נ.נ.

הנדון: הדוק קרקע לבניה בימית - שלב א' של חת-רובע ב'

בהסתמך על הנחיות הבטוח של יועץ הקרקע למשרד השכון, המהנדס איתן סורוקה במכתבו מיום 15 ביוני 1976, יש לבצע הידוק עמוק של הקרקע במסגרת חוזי הבניה של הקבלנים השונים בימית.

לפי ההנחיות הנ"ל, שיטה זו הינה הזולה ביותר המבטיחה הדוק מלא לעומקים הדרושים.

הדוק מ"ר מאושר לקבלנים לא יעלה על - 27 ל"י למ"ר. חקופת בצוע ללא המיקרות הינה חודש אחד.

שטח ההידוק שימדד יהיה שטח הבנין נטו כפי שיסומן על ידי הפקוח.

הנחיות בצוע ומפרט יועברו לקבלנים על ידי משרד הפקוח.

בברכה,

א. שטרן
ס/ראש המינהל ומנהל אגף לתכנון וביצוע
המינהל לבניה כפרית
משרד השיכון.

העתקים: מר י. זידה, מהנדס אזור הערבה וסיני.
חברת פלנאר בע"מ.