

ס' 1/2

מדינת ישראל

משרדי הממשלה

משרד המשפטים
13 קומת ראשון

משרד

המל"מ

תיק מס'

50 ספסלי אן - ומ"מ

המל"מ 39/60084/75

4/1977 - 9/1976

מחלקה

תיק מס'

4274

7473/12-84



50 ספסלי גן - ימית

שם

גל - 12 / 7473

מס פריט: 1395233 109.18/1 - 908
27/08/2013 02-106-01-07-05

מזהה פיזי:
מזהה לוגי:
כתובת:

סוג המבנה _____ סם הישוב _____
 הקבלן _____ מס' החוזה _____
 לי _____ הסכום _____

תאריך התחלה עבודה: - _____ תאריך גמר העבודה _____

סינויים - הגדלה _____
 הקטנה _____

תנועת החשבונות

העבודה	סכום	סצב העבודה %	תאריך האישור	חטיבון מס'
אקול	140000 +	5/0	23.11.76	1
	140000 +	5/0	23.11.76	2
	140000 +		24.12.76	2

הערות: -

מדינת ישראל

משרד השיכון

המינהל לבנייה כפרית וישובים חדשים

28-81-4577

4274

תעוד: 5 / 197

מסמ: 40/60588/76

אל: בזכרות משרד השיכון

מאת: המינהל לבנייה כפרית וישובים חדשים

תנדון: השכון סופי של חוזה מס. 40/60588/76

העבודה: 50 ספסלי בן

המקום: יפית

הקבלן: קד-קו בע"מ

140,000.-

רצ"כ הרינו מעבירים השכון סופי של החוזה הנדון, בסך

הסכום להשלום הוא 137,200.- ליתר נכוי של 2.0% על קרן בטוח

נא להקשין / להגדיל את החוזה, שהיקפו עתה -

כסך -

סה"כ -

השכון כולל:

חודרה על קרן בטוח 2,800.-

כ כ ר כ ה ,

אינב' א. שטרן
סגן ראש המינהל
ומנהל המגף לתכנון וכיצוע

ר. לפט

העתיקים:

סגן ראש המינהל / ג. אבנבי - נא להודיע לזכרות את סקור המיסון לשינויים.

סגן מחוז הנגב

הקבלן קד-קו

אגף חוזים ובטחונות

המחלקה למסטיסטיקה

קד-קו - קוים פתוח וכבישים בע"מ

רחוב בר-כוכבא 20, תל אביב, טלפון 239303



תאריך: 16.12.76

לכבוד
משרד הסיכון
לידי מר זיידה-סאהנדס אזור הנגב והערבה
מא-9-שבז

טקד

חשבון סס' 2 וסופי

עבור אספקה ספסלי-גן מחוצרת "יצירה" במיחור ביסיה הביצוע
כולל הפירה, יציקה יסודות, החקנה, צביעה בהתאם להודעה סס'
.40/60563/76

סעיף	האור העבודה	יח'	כמות	מחיר	סכום
1	אספקה והחקנה ספסלי-גן מחוצרת "יצירה" כולל, הפירה, יציקה יסודות בסוף וצביעה	יח'	50	2,900.-	140,000.-
	התייקרויות בהתאם להישוב				52,920.-
					192,920.-
					15,434.-
					208,354.-

עוסק מורשה לענין מע"מ
מס' 510632102

המחיר הכולל 208,354.-
208,354.-

קד-קו
קוים פתוח וכבישים בע"מ

משרד הסיכון
תאריך: 16.12.76
חתימת המפקח: [Signature]
מא: 9-שבז



STANDARD REFERENCE MATERIALS - SRM-1000
CERTIFICATE OF ANALYSIS, IRON, COPPER, ZINC

1. Description of Material: This material is a homogeneous mixture of iron, copper, and zinc in the form of a fine powder. It is intended for use as a standard reference material in the determination of these elements in various types of samples.

Element	Concentration (ppm)	Standard Deviation (ppm)
Iron	1000	10
Copper	100	5
Zinc	100	5

2. Method of Analysis: Inductively Coupled Plasma Atomic Emission Spectrometry (ICP-AES)

NBS-1000
 IRON, COPPER, ZINC
 1000 ppm IRON
 100 ppm COPPER
 100 ppm ZINC
 NIST
 Gaithersburg, MD 20899

10-10
 NIST
 Gaithersburg, MD 20899

מדינת ישראל

משרד השיכון

אגף לבניה כפרית

מס' 111/2
באר-שבע אז בנין

אל: ד"ר ג'ון ג'ון
מאת: מאג' ארז

הנדון: מס' 2050
2

רצ"ב הננו מעבירים אליך/כם חשבוני-הלקי/טומי פס' 2

לעבודה

במשק / מושב

למי חוזה

על סך

הערות:

הקבלן

לוטה:

העתק:

מהנדס אזור

הקבלן

מהנדס המחוז

אברהם פי

מדינת ישראל
משרד השיכון
אגף לבניה כפרית -

מס'

באר-שבע,

אל:

מאת:

הנדון:

רצ"ב הננו מעבירים אליך/כמ השכונ-חלקי/טומי פס'

לעבודה

במשק / מושב

לסי חוזה

הקבלן

על סך

הערות:

.....

.....

.....

.....

.....

.....

.....

.....

.....

מהנדס המחוץ

לוטסה:

העתק:

מהנדס אזור

הקבלן

קד-קו - קוים פתוח וכבישים בע"מ

רחוב בר-כוכבא 20, תל אביב, טלפון 239303



תאריך 16.12.76

לכבוד
משרד השיכון
לידי סר זיידה-סאנדס אזור הנגב והערבה
40-782

סקור

חשבון ספ' 2 וסופי

עבור אספקה ספסלי-גן מחוצרת "יצירה" בפיתוח ביסיה הביצוע
כולל הפירה, יציקה יסודות, החקנה, צביעה בהאס לחרזה ספ'
40/60583/76

סעיף	האור העבודה	יה'	כמות	סחיר	סכום
1	אספקה והתקנה ספסלי-גן מחוצרת "יצירה" כולל, הפירה, יציקה יסודות כסון וצביעה	יה'	50	2,900.-	140,000.-
	החייקרויות בהאס לחישוב				52,920.- 2
					192,920.-
					15,434.-
					208,354.-

9% .מ.פ.מ

עוסק מורשה לענין מע"מ
מס' 510632102

[Handwritten signature]

פלנאר בע"מ
הערה: ה דניל בוצעה
מאור: למס' 4000
חתימת המנהל: *[Signature]*
תאריך: *[Signature]*

קד-קו
קוים פתוח וכבישים בע"מ

[Handwritten signature]



מ"מ משרד החינוך והרווחה - מ"מ - מ"מ
מ"מ משרד החינוך והרווחה, מ"מ מ"מ, מ"מ מ"מ

מ"מ מ"מ
מ"מ מ"מ
מ"מ מ"מ
מ"מ מ"מ

מ"מ מ"מ
מ"מ מ"מ
מ"מ מ"מ

4274/

1976

178251

664.80

9040/60565/75

מדינת ישראל
חוזת חוזה

3944

שנה _____ לחודש _____ ביום _____

ממשלת ישראל בשם מדינת ישראל המיוענת ע"י משרד השיכון (שתקרא להלן "הממשלה") מצד אחד -

לכבוד

הב"ק קו-קו בע"מ (שיקרא להלן "הקבלן" סדר שני).

הואיל והממשלה רוצה בביצועו של המבנה, היינו הקמת 50 סמטלי בן

וקבלה אה הצעתו של הקבלן מיום _____ לביצוע המבנה, הסוכה סך 140.000 ל"י (במילים מאה ארבעים אלף לירות

משרד השיכון
02-12-1976

או כל סכום אחר שייקבע בהתאם לחוראות חוזה זה,

באו שני הצדדים לירי הסכם כדלהלן:

1. המסמכים דלהלן יהיו חלק בלתי נפרד מחוזה זה:

(א) הצעתו של הקבלן.

(ב) חנאי החוזה לביצוע מבנה ע"י הקבלן.

(ג) תנאים מיוחדים.

(ד) מסרס כללי לעבודות בניין של הועדה הכינסטרית

(ה) חוספוח ושנויים למסרס הכללי לעבודות בניין, ולאופני המרירה והחשלות.

(ו) הצהרות הקבלן על טיב ועל אי חרירה רטיבות וקונרנסציה.

(ז) תכנית ח.

(ח) כתב הכמויות והמחירים ו/או החיבורים הטכניים למכנים.

(ט) נמסר לעניין מס שיק מוסף

2. הסורה חשלות שכר החוזה כמוסכס בחוזה, מתחייב הקבלן לבצע אה המבנה בהתאם לחוראות החוזה.

3. הסורה ביצוע המבנה ע"י הקבלן כאמור לעיל מתחייבת הממשלה לשלם לקבלן אה שכר החוזה כמוסכס בחוזה.

4. לצורך חוזה זה תהיה כתובת הקבלן: -

הב"ק קו-קו בע"מ

ולראיה באו הצדדים על החתום בהאריך דלעיל, באן

שנה _____ לחודש _____ ביום _____
החיסוח הממשלה _____ החיסוח הקבלן _____
עד לחיסוח החיסוח _____ עד לחיסוח החיסוח _____
שמו _____ שמו _____
כתובתו _____ כתובתו _____

משרד השיכון
מינהל להגיינה כפרית
ויישובים חדשים
הקריה, תל-אביב
ת.ל. 7021, מיקוד 61070
אלול תשל"ו
טמט' 76

סוד התלומים

75%	1. לפי התקדמות העבודה
13%	2. במסר ומסירת העבודה
2%	3. ע"ה קרן בטוח
10%	4. אסור השבון סומי
<hr/>	
100%	

מדינת ישראל

משרד השיכון

חוטפת א' לחוזה בנייה מס' _____ / _____ / _____

תנאים מיוחדים

1. מוסכם בין הצדדים כי תנאי החוזה, המפרט וההצהרה על טיב החומרים וההצהרה על אחריות הקבלן לאי-הדירה ושיכונו מהווים חלק בלתי נפרד מהחוזה הזה, והצדדים לתורה זה מתחייבים למלא את כל ההתחייבויות והתנאים הכלוליים בתנאי החוזה.
2. מהירי היווצרות המופיעים בחוזה כוחם יפה גם לגבי עבודות דומות.
3. מוסכם בין הצדדים כי המנהל הכללי של משרד השיכון או מי שיתמנה על ידו למטרה זו בכתב, תחייב לר הסמכויות הניתנות למנהל הנזכר בתנאי החוזה.
4. מוסכם בין הצדדים כי המהנדס א. שרון, מנהל האגף לבנייה כפרית יהיה בא כוחו של המנהל הנזכר בתנאי החוזה האמורים.
5. תאריך גמר העבודה הנ"ל _____ חודשים מתאריך מסירת השטח.
6. כל החלטות והמסכים שיוטלו ע"י הממשלה עד לתאריך חתימת החוזה כלולים במחיר.
7. בניגוד לנאמר בפרק י"א (תשלומים) סעיף 62 (3) של החוזה "ישולם לקבלן בתשלומים בנייהם לחודש האמור על חשבון שכר החוזה תוך 60 יום מתאריך אישור החשבון ע"י המפקח, לפי האמור בסעיף קטן (2)".
8. על אף האמור בפרק ד' סעיף 49 של תנאי החוזה הזה, יהיה הסכום שעל הקבלן לשלם לממשלה בעד אחרון לכל _____ של מסירת כפיצויים קבועים מראש _____ ל"י / _____ ל"י שהעבודות השארנה בלתי גמורות.
9. המחירים לחוזה מבוססים על האריך _____ החתיקרות לעבודה הנדרשה, השולם בהתאם לנאמר בסעיף 64 של החוזה המתוקן הוצאה (סדף 3402) ובהתאם לתנודות מדן הבנייה של הלשכה המרכזית לסטטיסטיקה, לפי בסיס _____ . אולם בהתאם לחישוב המקובל באגף לבנייה כפרית במשרד השיכון.
10. הרשדה כירי משרד השיכון לבצע עבודות בשלבים בהתאם לתקדמות הבנייה במקום או בכפיפות לתהליך פיננסי השמתיים אשר בהם יש צורך לבצע עבודות פיתוח במסגרת חוזה זה.

11. מחירי היחידות ברשימת הכמויות והמחירים כוללים תשלום לקרן בטוח והטבות סוציאליות החלים על מחירי העבודה.
12. הרשות בידי משרד השיכון להעביר את אחריות הקבלן לטיב העבודה וביצוע התיקונים השנתיים לפי פרק ה' בסעיף 55 של תנאי החוזה לפי שיקבע בנפרד. במקרה הנ"ל יועברו זכויות המנהל הנזכר בתנאי החוזה לפי קביעה בנפרד.
13. לפי מסירת העבודה לידי הממשלה חייב הקבלן להגיש חשבון סופי על העבודה שביצע. הממשלה לא תקבל את העבודה לפני שיוגש החשבון ליריה.
14. הספקת מים לכנייה כולל תשלום בעד מים אלה, מד מים לצורך זה והחקנת קו מים זמני (אינו כולל כל תשלום המהורה חלק מאגרה להספקת מים קבועה) תהיה על חשבון הקבלן.
15. הכנת דרכים תכניות הדרושה תכוצע ע"י הקבלן ועל חשבוננו הוא.
16. על הקבלן להעמיד במקום העבודה צריף שיטמט למפקח מטעם הממשלה.
17. על הקבלן לבקר במקום העבודה ולהכיר את טיב הקרקע, את הגישה למקום הכבישים הקיימים בטח, את השטח הפנוי ואת יתרי הגורמים העלולים להשפיע על ביצוע העבודה.
18. על אף האמור בפרק א' סעיף 8, ימציא הקבלן לממשלה להבטחת מלוי ההתחייבויות על פי החוזה ערבות בנקאית או ערבות של חברת ביטוח להנחת דעתה של הממשלה וכנוסח שנקבע על ידה. סכום הערבות יהיה בהתאם לפרק א' סעיף 8.
19. בניגוד לנאמר בפרק ו' סעיף 40 סעיף קטן (6) של תנאי החוזה יהיה הסכום העומד לרשות המנהל עבור בדיקות חומרים במעבדות 0.2% מהיקף החוזה, בסכום זה נכללות בדיקות חוזרות שתמורתם יהוייב הקבלן (נוסף על 0.2% המבוצה).

50 סמלים גל בפתח א

מסמך מחקרי של מסל גל, המציה "ויצרות" באורך 2,0 סמ"ק עם סמל מסמך
גב, כולל בתיק מסמך המסמך בעל שם "סוד" ובעל שם "גב" מסמך מסמך מסמך
המסמך, כולל מסמך ויצרות של מסמך מסמך מסמך מסמך מסמך *
מסמך מסמך מסמך מסמך מסמך מסמך מסמך מסמך מסמך מסמך מסמך

מ"א 50 לפי = 2800.00 - 140.000 י"א

CG

משרד השיכון

אגף לבניה כפרית-

מס' 250/1944

בצר-שב, 23.11.46

אל: מר בן גורן
מא: מר אהרן הנגבי

הנדון: סף ס'ל' מס' 2 כרחג
סבס'מ' י'ט'ג

רצ"ב הגנו מעבירים אליך/כס חשבון אבנ/פומי מס' 2

לעבודה כרחג סבס'מ' ק

במשק / מושב

ק-ק

הקבלן

39/60084/45

לסי חוזה

140000 - 140000

על סך

הערות:

(קבלן צ'לס' מס' 101 - איתן לזכו/ב/כ/א/ג)

לוסה: 1/4 כצתק ב'א

מנהל המחוז

העתק:

מנהל אזור כרחג וס'נ

קבלן ק-ק

קד-קו - קוים כתוח וכבישים בע"מ

רחוב בר-כוכבא 20, תל אביב, טלפון 239303



15.11.76 תאריך

לכבוד
משרד השיכון
לידי מר זיידה מהנדס אזור הנוב והערבה
באר-שבע

א.נ.

תשבון סופי מס' 2

עבוד ביצוע הספקה ספסלי-גן חוצרה "יצירה" בפיתוח ביטוח והחקנה כולל הפירה, יציקת יסודות בסטון וצביעה בהתאם לסעיף מס' 6 של עבודה פיתוח בפצאל חוזה מס' 9039/60034/75 מהאריך 15.3.75

סעיף	תאור העבודה	יח'	כמות	מחיר	סכום
6	אספקה והחקנה ספסלי-גן חוצרה "יצירה" כולל הפירה יציקת יסודות בסטון וצביעה	יח'	50.-	2,900.-	140,000.-
	ההייקרוינה בהתאם לחישוב				52,920.-
					192,920.-
					15,434.-
					208,354.-

עסק מורשה לענין מע"מ
מס' 510632102

ס.ע.ס. 8%

קד-קו
קוים וכבישים בע"מ

[Handwritten signature]

158
התקנת
[Handwritten signature]

פלנאר בע"מ
העבודה הנ"ל בוצעה
מאושר להשלום סך: 140,000
התימת המפקח: א.כ. 24.27
תאריך: 15.11.76

[Handwritten signature]



קד-קו - קוים כתוח וכבישים בע"מ
רחוב בר-כוכבא 20, תל אביב, טלפון 239303

4974

15.11.76 חאריך

לכבוד
משרד השיכון-אגף לבניה כפרית
לידי מר זיידה מהנדס הנגב והערבה
באר-שבע

א.נ.

הנדון: חוזה 9039/60084/75 הרכבת
ספסלים בימית

דצ"ב חשבון מס' 2 וסופי, של הרכבת 50 ספסלים
בימית שבוסלו ספסאל בהאם לחוזה מס' 9039/60084/75
החשבון כולל הישוב החייקרויות מחאריך ההצעה
ועד חאריך גמר הביצוע בימית.
אבקשכם לאשר אה החשבון ולהעביר לחשלום
בהאם למקובל.

בחודה מראש.
קד-קו בע"מ

המשרד השיכון	
מנהל המשרד השיכון והכנסות הדשים מחוז הנגב	
תאריך כתיבה	נתקבל בתאריך
17-11-1976	
_____	לסיפולו של
_____	לעוננו של

משרד השיכון

אגף לבניה כפרית

מס' 4244 / 216

באר-שבע 28.12

אל: מר. קלן וילן

מאת: משרד פנאי

הנדון: מן חלק 1.01 סוף
50 ספס' אן
פקמי
מ'ר

1 רצ"ב הננו מעבירים אליך/כם חשבון בלקו/טופי מס'

לעבודה 50 ספס' אן

במשק / מושב ימ'ר

למי חוזה הקבלן 37-קל

על סך - 140000.00

הערות:

מבוא

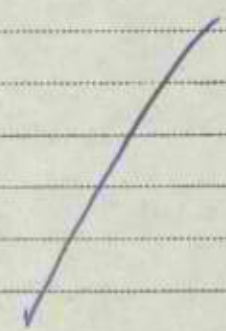

לוטה: 44 פרוג' מיל

העתק:

מהנדס אזור פדרבה זמיל

הקבלן 37-קל

מדינת ישראל

משרד השיכון

אגף לבניה כפרית -

מס' 4244/216

באר-שבע, 28 אול' 2

אל.מ.כ. קולן ונא
מס' כפ"ה : פ.א.א.

הנדון: כ"ן מ"ק ס"פ 1
50 פ"ס' אן 'מ' א
בק"א

רצ"ב הננו מעבירים אליך/כם חשכון-אלקי/פומי פס' 1

לעבודה 50 פ"ס' אן

במשק / מושב 'מ' א

לפי חוזה הקבלן 37-ק

על סך - 140000' 2

הערות:

לושה 141 פ"ס' אן

מהנדס המחוז

העתק:

מהנדס אזורי-פזרבה וס"פ

הקבלן 37-ק

מדינת ישראל

משרד השיכון

אגף לבניה כפרית -

4244/216

282

מ.כ. קולן ו'א
מחלק הנכ"מ

הנדון: כ"ן הידק סוף 1.0.51
50000 ש"ח
בקומה 1'א'

רצ"ב הננו מעבירים אליך/כח השכון-חלקי/טופי פס' 1

לעבודה 50000 ש"ח
במשק / מושב 1'א'

לפי תוזה הקבלן 37-ק

על סך 140000

הערות:

לוטזה 140000

מנהל המחוז

העתק:

מנהל מחוז בדרהב זס"י

הקבלן 37-ק

מדינת ישראל

משרד השיכון

אגף לבניה כפרית -

מס' 4224/15
באר-שבע 4

אלה ה
מאת: התלן נכס

הנדרון: התלן נכס
התלן נכס

רצ"ב הננו מעבירים אליך/כס השכון-אלקי/כומי פס' 1
לעבודה 1
במשק / מושב התלן
לפי חוזה התלן
על סך 100000
הערות:

לוסה: התלן נכס

העתק: _____
מהגדס אזור התלן
הקבלן התלן

4274

קד-קו - קוים פתוח וכבישים בע"מ
רחוב בר-כוכבא 20, תל אביב, טלפון 239303



17.8.76 תאריך

19-08-1976

מ"ס 19

לכבוד
משרד השיכון
לידי מר זיידה כהנדס אדריכל הנגב והערבה
באר-שבע

חשבון סופי מס' 1

עבור ביצוע הספקת ספסלי-גן מחוצרת "יצירה" בפיתוח ביפית
והתקנת כולל הפירה, יציקת יסודות מבטון וצביעה בהתאם לסעיף
מס' 6 של עבודה פיתוח בפצאל הדזה מס' 9039/60084/75 מהאריך
15.8.75

סעיף	תאריך העבודה	יח'	כמות	בחיר	סכום
6	אספקת והתקנת ספסלי-גן חוצרת "יצירה" כולל הפירה יציקת יסודות	יח'	50.-		
	מבטון וצביעה	יח'		2,300.-	140,000.-

קד-קו
קוים פתוח וכבישים בע"מ
רחוב בר-כוכבא 20 תל-אביב
239303



משרד החינוך – מנהל תוכנית הלימודים
 משרד החינוך, תל אביב, 6100000

שם: _____
 כתובת: _____
 מס' תלמיד: _____

התלמיד/ת התנדב/ת להשתתף בתוכנית הלימודים
 המיוחדת, אשר מטרתה להעניק לתלמידים
 מיומנויות וידע בתחום _____

שם	מס' תלמיד	מס' מורה	מס' חדר
_____	_____	_____	_____
_____	_____	_____	_____
_____	_____	_____	_____

מנהל תוכנית הלימודים
 משרד החינוך, תל אביב

קד-קו קוים פיהוח וכבישים בע"מ
רחוב בר-כוכבא 20 תל-אביב סלפון 239303

17.8.76

לכבוד
משרד השיכון
לידי פר זיידה מהנדס אזור הנגב והערבה
באר-שבע

השבון סומי מס' 1

עבור ביצוע הספקת ספסלי-גן מהוצרת "יצירה" בפיהוח בימית
והתקנתם כולל הפירה, יציקת יסודות מבטון וצביעה בהתאם לסעיף
מס' 6 של עבודה פיהוח בפאל תוזה מס' 9039/60084/75 מהאריך
15.8.76

סעיף	האור העבודה	יח'	כמות	מחיר	סכום
6	אספקת והתקנת ספסלי-גן הוצרת "יצירה" כולל הפירה יציקת יסודות מבטון וצביעה	יח'	50.-	2,800.-	140,000.-



קד-קו
קוים פיהוח וכבישים בע"מ
רחוב בר-כוכבא 20 תל-אביב
מל, 239303

FORM NO. 100 (REV. 1-1-60) FEDERAL BUREAU OF INVESTIGATION

UNITED STATES DEPARTMENT OF JUSTICE
FEDERAL BUREAU OF INVESTIGATION
WASHINGTON, D. C. 20535

MEMORANDUM FOR THE DIRECTOR

TO : SAC, [illegible]

FROM : [illegible]

SUBJECT: [illegible]

DATE	DESCRIPTION	INITIALS	REMARKS
[illegible]	[illegible]	[illegible]	[illegible]
[illegible]	[illegible]	[illegible]	[illegible]
[illegible]	[illegible]	[illegible]	[illegible]

100-100000-100000
FBI - [illegible]
[illegible]

קד-קד קריט פיתוח וכבישים בע"מ
רחוב בר-בוכבא 20 תל-אביב סלפון 239303

17.9.76

לכבוד
משרד השיכון
לידי מר זיידה מהנדס אזור הנגב והערבה
באר-שבע

חשבון סופי פס' 1

עבור ביצוע הספק ספסלי-גן חוצרה "יצירה" בפיתוח ביניה
והקנתה כולל הפירה, יציקה יסודות מבטון וצביעה בהתאם לסעיף
פס' 6 של עבודת פיתוח בפזאל חוצה פס' 9039/60084/75 מתאריך
15.9.75

סעיף	תאור העבודה	יח'	כמות	מחיר	סכום
6	הקנתה ספסלי-גן חוצרה "יצירה" כולל הפירה יציקה יסודות	יח'	50.-	2,800.-	140,000.-
	בטון וצביעה				



קד-קד

קריט פתוח וכבישים בע"מ
רחוב בר-בוכבא 20 תל-אביב
239303

UNITED STATES DEPARTMENT OF JUSTICE
FEDERAL BUREAU OF INVESTIGATION

MEMORANDUM

TO : SAC, [illegible]
FROM : [illegible]
SUBJECT: [illegible]

RE: [illegible]

[illegible text]

DATE	DESCRIPTION	AMOUNT	INITIALS	REMARKS
[illegible]	[illegible]	[illegible]	[illegible]	[illegible]
[illegible]	[illegible]	[illegible]	[illegible]	[illegible]
[illegible]	[illegible]	[illegible]	[illegible]	[illegible]

19-77
[illegible]
[illegible]

קד-קו קוים פיהוח וכבישים בע"מ
 דחוב נר-כוכבא 20 תל-אביב טלפון 239303

17.8.75

לכבוד
 משרד השיכון
 לידי מר זיידה מהנדס אזור הנגב והערבה
באר-שבע

הסכום סופי ס"ס 1

עבוד ביצוע הספק ספסלי-גן חוצרה "יצירה" בפיהוח ביניה
 והקנתה כולל הפירה, יציקה יסודות פסון רצביעה בחתום למע"מ
 ס"ס 6 של עבודה פיהוח בפצאל הוצה ס"ס 9039/60034/75 מהאריך
 15.8.75

סעיף	האור העבודה	יח'	כמות	פתיך	סכום
6	אספק והקנתה ספסלי-גן חוצרה "יצירה" כולל הפירה יציקה יסודות פסון רצביעה	יח'	50.-	2,500.-	140,000.-

 קד-קו
 קוים פיהוח וכבישים בע"מ
 דחוב נר-כוכבא 20 תל-אביב
 טל. 239303

THE UNIVERSITY OF MICHIGAN LIBRARY

1954

1954
1954
1954

TABLE OF CONTENTS

1. Introduction
2. The University of Michigan Library
3. The University of Michigan Library
4. The University of Michigan Library

Page	Title	Page	Title
1	Introduction	1	Introduction
2	The University of Michigan Library	2	The University of Michigan Library
3	The University of Michigan Library	3	The University of Michigan Library
4	The University of Michigan Library	4	The University of Michigan Library

1954
1954
1954

4244/

ס ד י נ ת י ש ר א ל

משרד השיכון

המנהל לנכיה כפרית ויישובים חדשים

הקריה, הל-אביב

תאריך: 5/9/76

1981 ס.ב.כ. / 254/76

משרד השיכון
 מנהל לנכיה כפרית ויישובים חדשים
 משרד השיכון
 תאריך: 14-09-1976
 נחשב בתאריך

אלו מו"ר. למע

מאת: מר א. בלך, הממונה על חוזים ומכרזים

המנדט הפועל ת.ד.ה

המקום - תל אביב

העבודה - 50 סמלי בן

הקבלן - חב"ק - קו בע"מ

א. בא לערוך חוזה עם - חב"ק - קו בע"מ.

כחובת - רח"ב כוכבא 20 ת"א.

לכצות הפנדות שבבדון, לפי תכנית -

בהתאם לכתב כוונות ומאמצים הרצ"ב בסך -

140.000

ל"י

ב. רח"ב - 1. סדר מלומים.

2. טעימת מידע: דבר התיקרות, תקופת הכצוע ובדיקת החמרים.

ג. אסמכתא לכצוע הפנדות -

50 הסמלים בנ"ל, שהיו כלולים בחוזה 39/60084/75

עבודה פתוח בפנאל, בוטלו בחוזה פנאל והעברו לידיה.

ג ב ר כ ה

60

א. בלך

מטרה על חוזים ומכרזים

הנב

מחז

10000

הקבלן

חב"ק - קו רח"ב כוכבא 20 ת"א
 חיק 39/60084/75

מדינת ישראל

משרד השיכון

המינהל לבנייה כפרית ויישובים חדשים

הקרייה, תל-אביב

סדר תשלומים

75%	1. לפי התקדמות העבודה
15%	2. גמר ומסירת העבודה
2%	3. ע"ח קרן בטוח
10%	4. אשור חשבון סופי
<hr/>	
100%	

תאריך המהירים

תקופת הבצוע _____ חדשים מיום מתן הוראת בצוע .

הורדה ע"ח בדיקות 0,2%

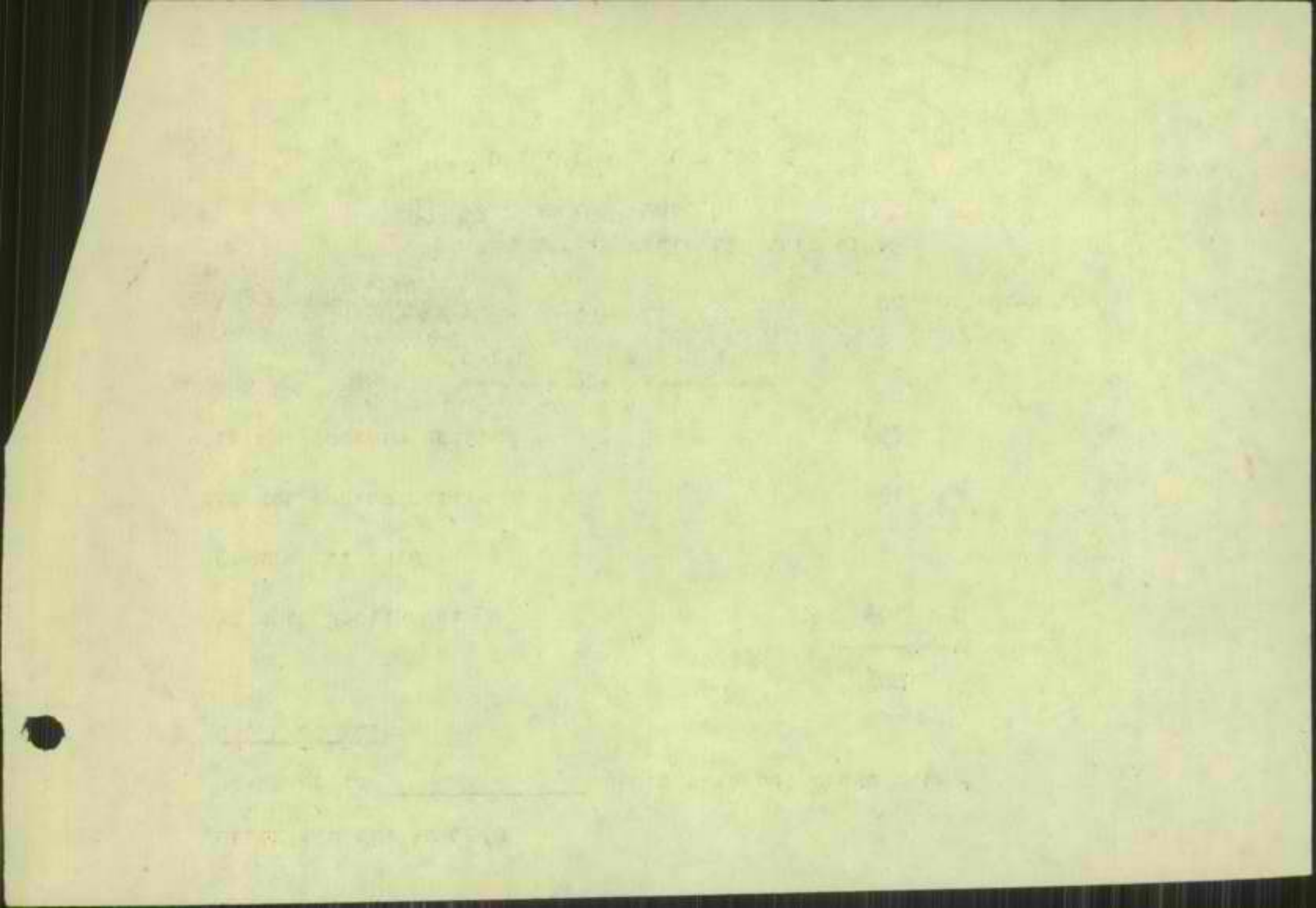

50 סמלי אג ביחית *

אספקה והחזקה של סמל אג, חומרה "ביחית" באורך 2,0 מטר עם ספקה
גב, כולל אביקה הסמל בתעמיה אבע יסודי דבאע סלן בגננים בהחלט למחירה
האדימל, כולל הפירה וביקה של יסודות באון כסודות בהכניה *

* 50 לפי 2800.- = 140,000 *

6

1875

Received of Mr. J. H. ...
the sum of ...
for ...

Witness my hand and seal this ... day of ... 1875