

מדינת ישראל

משרדי הממשלה

משרד

פסקון

פגועות - סקר כספי - 1972/73

1972/73 - 1973/74

פגועות - סקר כספי - 1972/73
1972

11.73

מס' תיק מקורי

מדינת ישראל
ארכיון המדינה



שם תיק: פרוגרמות - סקר כספי - "סכמי כסף"

5969/9-ג

מזהה פלוג:

מד
מש

מזהה פריט: 000qpds

תאריך הדפסה: 14/03/2018 כתובת: 2-107-9-5-6

03/04/2006

מחלקה

מדינת ישראל

משרד השיכון
אגף פרוגרמות

סכ' ו'ג'אמ"פ
אב"ר צי"א

משרד השיכון

המשרד הראשי

ירושלים

תאריך: ד' בכסלו תשל"ד
29 בנובמבר 1973
מספר:

משרד השיכון ירושלים
ליוזמת המשרד
30 XI 1973

בניה במסגרת מוסדות לעלית הנוער

בפגישה שהתקיימה בלשכת שר השיכון ביום 30.7.73 בהשתתפות מר ז. שרף - שר השיכון, ה"ה קלארטן ועדיאל מהסוכנות היהודית, מר ש. אבני, סמנכ"ל משרד השיכון א. לחובסקי, מאגף הפרוגרמות, סוכס:

משרד השיכון ישתתף בממון הבניה הנ"ל בהלוואה תקציבית עס' 4 מיליון ל"י בשנת תקציב 1974 וזאת, במסגרת תוכנית כוללת עס' 6 מיליון ל"י. היתרה בסך 2 מיליון ל"י תמומן ע"י הסוכנות היהודית.

הסוכנות היהודית תתן את חלקה כבר בשנה זאת (1973) על מנת לאפשר למוסדות להתחיל מיד בבניה, משרד השיכון יוציא את המכתבים לפיהם יאושרו הלוואתיו החל מה- 1.4.74.

רשם:

איתן לחובסקי
ממונה על תוכניות דיור

העמק:

מר י. שחם - סמנכ"ל - מנהל אגף פרוגרמות
מר י. רבינוביץ - האגף לבניה כפרית, משרד השיכון, ת"א
לנוכחים:

SECRET

SECRET
TOP SECRET

SECRET
TOP SECRET
SECRET

SECRET

TOP SECRET

SECRET

SECRET
TOP SECRET

SECRET

SECRET
TOP SECRET
SECRET

SECRET
TOP SECRET
SECRET

SECRET
TOP SECRET
SECRET

SECRET

SECRET
TOP SECRET

SECRET

SECRET
TOP SECRET
SECRET

סכום דברים מפוישת השר עם י. שחם ביום 12.11.73

הנושא: פרוגרמה 74

סוכם: פרוגרמה 74 תוכן במתכונת ההכנות עד למלחמת יום הכפורים.
ישיבה לדיון בנושא התקיים ביום 22.11.73

REPORT ON THE PROGRESS OF THE WORK OF THE COMMITTEE

REPORT ON THE PROGRESS OF THE WORK OF THE COMMITTEE

REPORT ON THE PROGRESS OF THE WORK OF THE COMMITTEE

סכום דברים מפוישה השר עם י. שזם ביום 12.11.73

הנושא: פרוגרמה 74

סוכמו: פרוגרמה 74 תוכן במתכננת ההכנות עד למלחמת יום הכפורים.
ישיבה לדיון בנושא החקיים ביום 22.11.73

ט. שטיינר

19.11.1954

Dear Sir,

I have the pleasure to acknowledge the receipt of your letter of the 11th inst. in relation to the above matter.

Yours faithfully,

סכום דברים מפגישה השר עם י. שזם ביום 12.11.73

הנושא: מרוגומה 74

סוכסו: מרוגומה 74 תוכן במתכונת החכנות עד למלחמת יום הכפורים.
ישיבה לדיון בנושא החקיים ביום 22.11.73

ט. שטיינר

STATEMENT OF WORKS

ITEM DESCRIPTION

ITEM DESCRIPTION

Qinu N. K. 2

אז
פיראמא
פירמא
ארא

י משהש הי
י ממשיכון תא

22.11.73

אל: מר אלנר
מאת: א. פושינסקי

בהמשך לשיחות טלפוניות בקשר לדוח פתוח מראש, החומר הנ"ל נדרש באופן
דחוף מלשכת השר ע"י מר שטיינר.
באם החומר מוכן לעריכה יבא מר מוסינגר ממשרדי איחי לעזור בעיבודו
כיום א' 25.11.73 בשעה 9 בבוקר.

ב ב ר כ ה
א. פושינסקי

הערה: מר אולניק
לשכת השר ✓

נא לאשר
0-

מאשרת. חודה

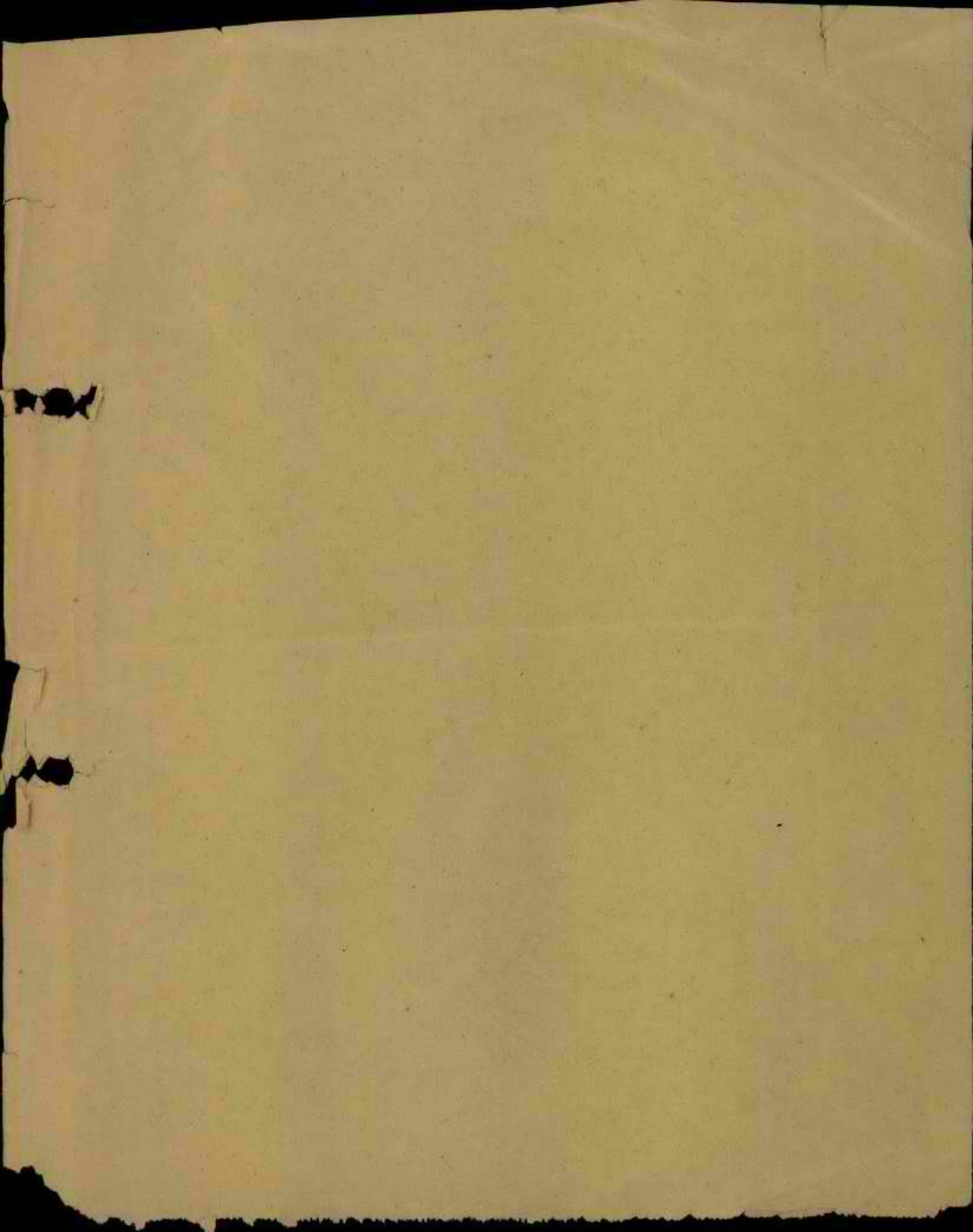



מדינת ישראל ת.ק.צ.כ. (א) (א)

ר 9 בספטמבר 1943

משרד השיכון

אגף פרוגרמות

הגזברות

סקר כספי - "פיתוח מראש"

בשנות התקציב 1967/68-1972/73

הושט מאיר (C. P. A. ISR)

רואה חשבון

רחוב גן דודן 59, תל אביב

טלפון 735829

משרד השיכון

אגף פרוגרמות

הגזברות

סקר כספי - "פיתוח מראש"

בשנות התקציב 1967/68-1972/73

יהושע מאירי (C. P. A. ISR)

רואה חשבון

רחוב ג. רונט ביאליק 59

טלפון 735829

מסרד השיכון

ירושלים, כ"ד בסיון תשל"ג
24 ביוני 1973

אל: שר השיכון
המנהל הכללי

במצורף הננו מתכבדים להגיש את הסקר הכספי לפתוח מראש לשנות תקציב
1972/73 - 1967/68.

(א) סקר זה מדווח על כל הוראה בצוע בנפרד, בכל מחוז וישמש בסיס
לבדיקה במחוזות אשר חלול:

1. השקעות בפתוח תשתית שאינן נושאות החזר.
2. פתח פתוח.
3. השקעות בפתוח עבור גורמים אחרים, לפי הוראות וסכומים בינם
לבין האוצר, כגון: "קרן חנוך", קופת-חולים ואחרים.
4. פתוח מראש עבור בניה חברות.
5. פתוח מראש כנגד הלוואות עומדות.
6. פתוח מראש על מגרשים בודדים שהוקצו לאחרים.
7. מלאי אפקטיבי קיים, לטווח שנה עד ארבע שנים.
8. מלאי פתוח קיים לטווח מעבר לארבע שנים.
9. הקפאות בהוראות בצוע, להוצאות ריאליות צפויות.
10. הקפאות בלתי משמעותיות שיש לבטלן.
11. השקעות ברכישת קרקע ובפעולות בלתי רלוונטיות אחרות לנושא
(כגון: פנויים, פקוח וכיו"ב).

(ב) הוקם צוות בין אגפי אשר יבדק את הנושא, לכל פרטיו בכל אחד
מהמחוזות.

עם סיום עבודת הצוות תהא בידינו תמונה שלמה על המלאי, על
יחרות כספיות להפעלה חוזרת ועל השקעות והוצאות שיש למחקן
מקרה פתוח מראש.

(ג) אנו מקווים שיהיה בידינו דווח מטכם זה תוך חדש עד חדשיים,
מתנה כמובן בשוהף פעולה של המחוזות.

SECRET

SECRET

SECRET

SECRET

SECRET

- 1. SECRET
- 2. SECRET
- 3. SECRET
- 4. SECRET
- 5. SECRET
- 6. SECRET
- 7. SECRET
- 8. SECRET
- 9. SECRET
- 10. SECRET
- 11. SECRET
- 12. SECRET
- 13. SECRET
- 14. SECRET
- 15. SECRET
- 16. SECRET
- 17. SECRET
- 18. SECRET
- 19. SECRET
- 20. SECRET
- 21. SECRET
- 22. SECRET
- 23. SECRET
- 24. SECRET
- 25. SECRET
- 26. SECRET
- 27. SECRET
- 28. SECRET
- 29. SECRET
- 30. SECRET
- 31. SECRET
- 32. SECRET
- 33. SECRET
- 34. SECRET
- 35. SECRET
- 36. SECRET
- 37. SECRET
- 38. SECRET
- 39. SECRET
- 40. SECRET
- 41. SECRET
- 42. SECRET
- 43. SECRET
- 44. SECRET
- 45. SECRET
- 46. SECRET
- 47. SECRET
- 48. SECRET
- 49. SECRET
- 50. SECRET

SECRET

SECRET

(ד) במקביל, נחנו על ידינו הוראות להפעלה נוהל פתוח מראש חדש כפי שסוכם בישיבות הנהלת המשרד והוראותיו הישירות של שר השיכון.

ב כ ר כ ה

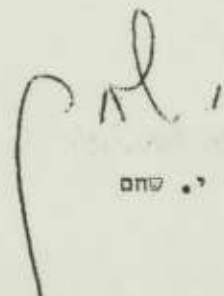
י. שחם

ד. בן-יהודה

העיקרים: המשנה למנהל הכללי
חברי הנהלת מצומצמת
מנהלי מחוזות
מנהלי מחלקות טכניות
הממונה על סקוח חקציבי, הגזברות
הממונה על פתוח מראש, אגף הנדסה
הממונה על קרקעות ופתוח, אגף פרוגרמות
עוזר ראשי לפתוח, אגף פרוגרמות

ת ר כ ן ה ע נ י נ י ם

<u>דף מס'</u>	<u>פ ר ט י ם</u>	<u>מס'</u>
--	דברי פתיחה	.1
--	טבלאת הוראות בצוע לפי סעיפי תקציבי מחוזות חוזים והחזרים	.2
2 - 14	מחוז הגליל (סדרה 10,000)	.3
15 - 24	מחוז חיפה (סדרה 20,000)	.4
25 - 36	מחוז המרכז (סדרה 30,000)	.5
37 - 49	מחוז הנגב (סדרה 40,000)	.6
50 - 63	מחוז ירושלים והדרום (סדרה 50,000)	.7
64 - 67	שונים וכל הארץ	.8
--	התפלגות וחלוקה באחוזים	.9
--	ד י א ג ר מ ו ת .	.10

14 יוני 1973

מאריך

לכבוד

ה"ה ד. בן-יהודה, חשב המשרד י. שחם, סמנכ"ל, מנהל אגף פרוגרמות
משרד השיכון - ירושלים.

א.נ.,

1. בהתאם להזמנתכם לבדיקת מצב ההשקעות ב"פיתוח מראש" ואיתור סכומי
החזר ע"ח ההשקעה לתקופה 1972/1973 - 1967/1968 בגזברות משרד-
השיכון, הנני מתכבד להגיש לכם בזאת חוברת הכוללת תוצאות עבודתי
ובה מפרטים מלאים אודות הוראות הביצוע, החוזים וההחזר שנעשה לגבי
"פיתוח מראש", החל משנת התכנית 1967 וכלה בשנת התכנית 1972.

2. הנתונים נאספו, בודקו ואומתו מתוך ספרי הגזברות ונכתבו בהתאם
למפרטים הבאים:-

- א. מקום הישוב במחוז;
- ב. מהות העבודה;
- ג. הזיקה התקציבית לשנת התכנית ב"פיתוח מראש";
- ד. היקף הוראת הביצוע;
- ה. היקף החוזים שנחתמו כגין אותה הוראת ביצוע;
- ו. פירוט החזר "פיתוח מראש" לכל הוראת ביצוע;
- ז. היתרות בין הוראות הביצוע להחזרים.

3. היקף העבודה כלל בדיקת כ- 750 הוראות ביצוע בהיקף של כ-
242,000,000 ל"י, והמיון נעשה בהתאם למחוזות, ובכל מחוז לפי
הסדר הרץ של הוראות הביצוע.

החזר הפיתוח מראש הגיע עד עתה לסך של - 105,000,000 ל"י.

4. חוברת זו תוכל להוות תשתית לבדיקה פיזית במחוזות, אשר מתוכה יקבל
המשרד מידע מלא ומפורט באשר למלאי ה"פיתוח מראש" בכל מחוז ומחוז
ותהווה חומר רקע לעדכון החזר מבנייה עצמית, או לגבייה מגורמים.

5. החומר ישמש גם כסיס לכרטסת פתוח מראש אשר המשרד מתעתד להכין;

6. יורשה לי להודות על שיתוף הפעולה היוצא-מן-הכלל בו זכיתי בעבודתי
זו מטעם נציגי הגזברות, אגף הפרוגרמות והממונה על עליות חדשות.

בהוקרה,

מאירי יהושע

רואה חשבון.

טבלאת הוראות ביצוע לפי סעיפי תקציב, מחוזות, חוזים והחזרים

לשנים 1967/68 - 1972/73

מס' סד'	סעיף תקציבי	שנת תכנית	סה"כ חיובים	סדרה	שם המחוז	סה"כ הוראות ביצוע (1)	סה"כ חוזים (2)	סה"כ החזר (3)	יתרה (1-3)
.1	70.35.137	1968/69	9,988,000.-	10000	ה ג ל י ל	32,613,000.-	19,638,000.-	7,833,000.-	24,780,000.-
.2	70.35.101	1967/68	5,084,000.-						
.3	70.32.004.02	1969/70	10,912,000.-	20000	ח י פ ה	27,268,000.-	19,496,000.-	12,488,000.-	14,780,000.-
.4	70.35.002.03	1968/69	19,062,000.-						
.5	70.35.013.02	1969/70	39,772,000.-	30000	ה מ ר כ ז	44,047,000.-	35,756,000.-	17,526,000.-	26,521,000.-
.6	70.35.013.04	1969/70	498,000.-						
.7	70.32.017.02	1970/71	15,048,000.-	40000	באר - שבע	51,135,000.-	34,043,000.-	19,671,000.-	31,464,000.-
.8	70.01.017.04	1970/71	15,956,000.-						
.9	70.35.022.02	1971/72	20,145,000.-	50000	ירושלים והדרום	70,231,000.-	63,191,000.-	31,243,000.-	38,988,000.-
.10	99.01.001.00	מח"ל/70	1,009,000.-						
.11	99.001.115	מח"ל/70	2,426,000.-	-	שונים וכל הארץ	16,533,000.-	14,985,000.-	16,620,000.-	(-) 87,000.-
.12	70.01.023.02	1971/72	27,452,000.-						
.13	70.85.041.01	1972/73	32,787,000.-						
.14	70.35.031.02	1971/72	41,688,000.-						
			241,827,000.-			241,827,000.-	187,109,000.-	105,381,000.-	136,446,000.-

מחוז - הגליל

סדרה 10000

מחוז הגליל

(סדרה 10000)

לי	32,612,777.-	סכום הוראות הביצוע	.1
לי	19,637,872.-	סה"כ החוזים	.2
לי	7,832,512.- *	סה"כ החזרים	.3
לי	24,780,265.-	י ת ר ה (1 - 3)	.4

* סה"כ החוזר כולל:

החזרים מחברות ומאובייקטים שונים בסך - 1,972,332 ל"י.

מס. סד.	הוראת ביצוע	מקום	פרטים	שנת תכנית	סעיף	סכום הורב"צ	סכום החוזים	החזר	יתרת החזר
1.	10011	מנחמיה (119)	פיתוח מראש - כבישים ל- 32 יח"ד	67/68	70.35.137	25,120.-	21,119.-	25,120.-	25,120.-
2.	10021	בצרת (104)	פיתוח מראש - רמת ישי	67/68	70.35.137	885,000.-	-885,000.-		
	10027	בצרת (102)	(100 יח"ד)						
3.	10045	בית שאן (114)	פיתוח מראש שישרת 12 יח"ד	69/70	70.35.013.02	99,900.-	99,900.-	99,900.-	99,900.-
		(בסגר)							
4.	10050	כרמיאל (118)	תאורת רחובות	69/70	70.35.013.02	23,129.-	14,477.-	7,600.-	15,529.-
5.	10060	כרמיאל (118)	כבישים ויטורים	70/71	70.35.022.02	22,950.-	23,750.-	85,248.-	-62,298.-
6.	10072	סבריה (112)	פיתוח מראש שישרת 24 יח"ד	71/72	70.35.013.02	(6,729.-)	12,668.-		(6,729.-)
7.	10076	מגדל העמק (115)	פיתוח מרכז מסחרי במגדל-העמק	67/68	70.35.137	30,000.-	26,201.-	30,000.-	
8.	10079	סבריה עילית (112)	עבודות ביקור	69/70	70.35.013.04	7,550.-	7,550.-		7,550.-
9.	10083	ב' חצור (106)	פיתוח מראש	70/71	70.35.022.02	4,500.-	4,500.-		4,500.-
10.	10087	בצרת	פיתוח מראש בבצרת דרומית שישרת כ- 100 יח"ד	68/69	70.35.002.03	1,820.-	1,820.-	5,800.-	- 3,980.-
11.	10095	צפת (108)	פיתוח מראש בצפת - כנען - עפר וכבישים	69/70	70.35.013.02	49,300.-	49,300.-	124,656.-	- 75,356.-
12.	10100		פיתוח	69/70	70.35.013.02	430.-	430.-		430.-
13.	10108	בצרת עילית (102)	פיתוח מראש, 112 יח"ד טרומי	70/71	70.101.017.04	19,825.-	19,825.-		19,825.-
14.	10116	בצרת עילית (102)	פיתוח מראש שישרת 300 יח"ד	67/68	70.35.002.03 70.35.137	813,000.-	691,930.-	327,392.-	485,608.-

מס. דו.	הוראת ביצוע	מקום	פרטים	שנת תכנית	סעיף	סכום הורב"צ	סכום החוזים	החזר	יתרת החזר
15.	10117	עפולה עילית (117)	סלילת כביש	67/68 69/70	70.35.137 70.35.013.02	164,234.-	96,103.-	48,300.-	115,934.-
16.	10119	נצרת עילית (102)	בירוב	67/68	70.35.137	224,140.-	224,140.-	33,260.-	190,880.-
17.	10126	נצרת עילית (102)	תאורת רחובות	67/68 68/69 69/70	70.35.137 70.35.002.03 70.35.013.02	125,644.-	125,644.-	117,113.-	8,531.-
18.	10128	כרמיאל (118)	פיתוח מראש, בירוב ל-412 יח"ד	67/68 69/70 71/72	70.035.137.00 70.35.013.02	255,060.-	255,060.-	123,747.-	131,313.-
19.	10130	בית שאן	פיתוח ב"ס רמב"ם	71/72	70.35.013.02	12,850.-	12,850.-		12,850.-
20.	10131 בסגר	חצור (106)	פיתוח מראש - תאורת רחובות	67/68 68/69	70.35.137 70.35.002.03	25,565.-	25,565.-	18,060.-	7,505.-
21.	10132 בסגר	מגדל העמק (115)	קו חשמל ל-24 יח"ד	67/68	70.35.137	28,000.-	28,000.-	30,288.-	-2,288.-
22.	10134	כרמיאל	פיתוח מראש	67/68	70.35.137	25,020.-	25,020.-		25,020.-
23.	10138 בסגר	קרית שמונה (105)	תקוני רשת בירוב	69/70	70.35.013.04	4,451.-	4,451.-		4,451.-
24.	10141	צפת (108)	בירוב צפת - כנען - קו מאסף לאזורי בירוב	67/68 69/70	70.35.137 70.35.013.04	108,400.-	108,400.-	19,400.-	89,000.-
25.	10142	נצרת	פיתוח מראש	67/68	70.35.002.03	120,000.-	30,292.-		120,000.-
26.	10143	כרמיאל (118)	עבודות עפר	67/68	70.35.137	84,000.-	103,960.-		84,000.-

מס. סד.	הוראת ביצוע	מ ק ר ם	פ ר ט י ם	שנת תכנית	ס ע י ף	סכום הורב"צ	סכום החוזים	ה ח ז ר	יתרת החזר
27.	10144	סבריה (102)	מתקני טהור ביוב	67/68 68/69	70.35.137 70.35.002.03	428,244.-	428,244.-	149,736.-	278,508.-
28.	10149	בצרת עילית (102)	הכנת שטח לבניית 40 יח"ד	67/68	70.35.137	64,000.-	64,000.-		64,000.-
29.	10154	מגדל העמק בסגר (115)	פיתוח מראש	67/68	70.35.137	65,910.-	65,910.-		65,910.-
30.	10155	מגדל העמק	כביש מגדל העמק	67/68	70.35.137	98,300.-	98,300.-		98,300.-
31.	10156	בצרת עילית (102)	הרחבת כביש בסגר	67/68	70.35.137	30,000.-	30,000.-	30,000.-	
32.	10157	ב צ ר ת	פיתוח מראש	69/70	70.35.013.04	4,000.-	4,000.-		4,000.-
33.	10160	בצרת עילית (102)	קידוח תומכים	68/69	70.35.002.03	51,000.-	43,000.-		51,000.-
34.	10165	כרמיאל (118)	כביש מס' 01	68/69	70.35.002.03	147,748.-	147,748.-		147,748.-
35.	10167	כרמיאל (118)	כביש גישה	68/69	70.35.002.03 70.135.002.03	65,023.-	65,023.-	4,760.-	60,263.-
36.	10169	מגדל העמק (115)	העברת רשת מתח גבוה	68/69 69/70	70.35.002.03 70.35.013.02	50,000.-	9,223.-	42,012.-	7,988.-
37.	10171	קרית שמונה (105)	פיתוח מראש	68/69	70.35.002.03	22,800.-	24,335.-	21,600.-	1,200.-
38.	10172	צ פ ת (108)	פיתוח מראש כבישים	68/69 69/70	70.35.002.03 70.35.013.02	1,086,672.-	1,069,427.-	45,500.-	1,041,172.-
39.	10176	מגדל העמק	24 יח' פיתוח מראש	69/70	70.35.013.04	500.-	500.-		500.-
40.	10182	קרית שמונה (105)	פיתוח כולל ביקוז וקירות תומכים	69/70 68/69	70.35.013.02 70.35.002.03	36,000.-	36,000.-		36,000.-

מס. סד.	הוראת ביצוע	מקום	פרטים	שנת תכנית	סעיף	סכום הורב"צ	סכום החוזים	החזר	יתרת החזר
41	10186	עפולה עילית	עבודות עפר עפולה עילית 117	68/69	70.35.002.03	13,000.-	13,000.-	10,000.-	3,000.-
42	10187	עפולה עילית	עבודות עפר	68/69	70.35.002.03	10,000.-	4,960.-	10,000.-	
43	10191	בצרת עילית (101)	ביקור	68/69	70.35.002.03	153,000.-	119,909.-	136,630.-	16,370.-
44	10199	קרית שמונה (105)	שנוי תואי הואדי	68/69	70.35.002.03	30,000.-	אינ תנועה בלוח המעקב	30,000.-	
45	10200	קרית שמונה		69/70	70.35.013.02	2,237.-	לא במצא לוח המעקב	2,237.-	
46	10201	קרית שמונה (105)	גישה וסדור מדרגות	68/69 69/70	70.35.002.03 70.35.013.02	7,970.-	30,970.-	7,970.-	
47	10202	מגדל העמק (115)	הסדר ביקור המעייבות התת- קרקעיות באצטדיון	68/69 69/70 71/72	70.35.002.03 70.35.013.02	140,784.-	139,541.-	140,784.-	
48	10205	מגדל העמק	סלילת בניש גולבי	68/69	70.35.002.03	50,000.-	50,000.-	50,000.-	
49	10206	חצור (106)	גישה לגדר ביטחון לבי"ס דתי	68/69	70.35.002.03	40,000.-	32,688.-	40,000.-	
50	10207	מגדל העמק	פתוח מראש	68/69	70.35.002.03	18,602.-	לוח המעקב לא במצא	18,602.-	
51	10209	בצרת עילית	עבודות עפר במרכז רסקו	69/70	70.35.013.04	10,500.-	10,500.-	10,500.-	
52	10210	בצרת		68/69	70.35.002.03	28,903.-	לוח המעקב לא במצא	28,903.-	
53	10212	בית שאן	עבודות ביקור	69/70	70.35.013.02	80,040.-	84,677.-	80,040.-	

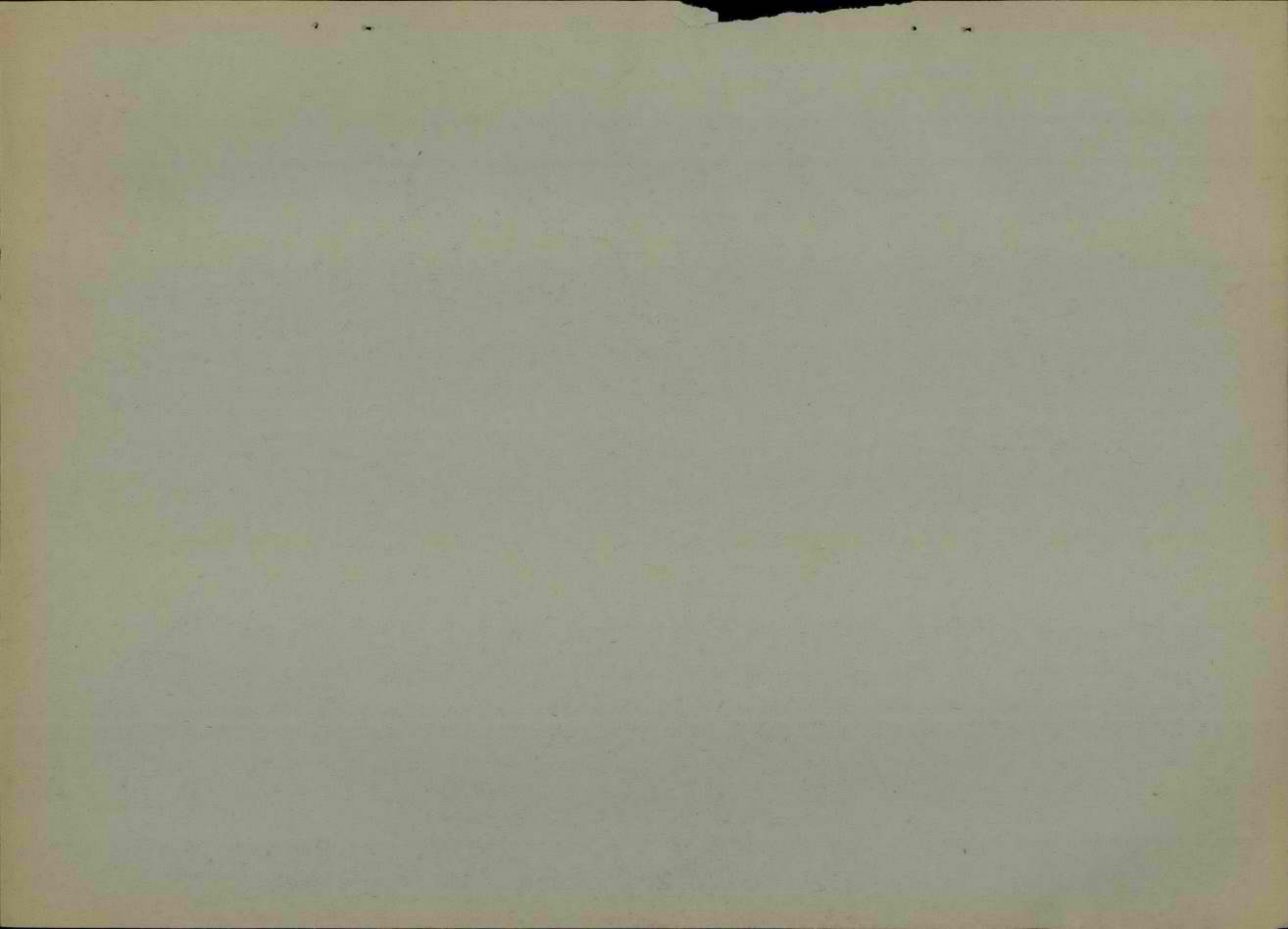

מס. סד.	הוראת ביצוע	מקום	פרטים	שנת תכנית	סעיף	סכום הורב"צ	סכום החרזים	החזר	יתרת החזר
54	10214	טבריה עילית	כבודות כביש ועפר (112)	69/70	70.35.013.02	127,500.-	12,000.-	32,100.-	95,400.-
55	10215	קרית שמונה	עבודות עפר וכביש (105)	69/70	70.35.013.02				
56	10217	נצרת עילית	ביצוע כביש ומדרכות	69/70	70.35.013.04	15,000.-	15,000.-		15,000.-
57	10218	נצרת עילית	עבודות עפר (102)	69/70	70.35.013.02	140,000.-			140,000.-
58	10219	נצרת עילית	דרך גישה (102)	69/70	70.35.013.02	10,000.-	איזן תנועה בלוח מעקב	6,090.-	3,910.-
59	10223	צפת (108)	סלילת כביסה בצפת	69/70 71/72	70.35.013.02	150,418.-	150,418.-		27,858.-
60	10224	כרמיאל (118)	פיתוח רשת חשמל	69/70	70.35.013.02	33,120.-	איזן תנועה בלוח מעקב	8,970.-	24,150.-
61	10226	קרית שמונה		69/70	70.35.013.02	384,000.- -384,000.-			
62	10227	רמת שלום	חציבה לצורך יישור (100)	69/70	70.35.013.02	354,000.-	354,000.-		354,000.-
63	10231	קרית שמונה	רכישת בריכת מים (105)	69/70	70.35.013.02	35,000.-	35,000.-	8,640.-	26,360.-
64	10232	טבריה	סלילת כביש	69/70	70.35.013.02	180,000.-	140,652.-		180,000.-
65	10233	כרמיאל	הכשרת 70 מגרשים (118)	69/70 71/72	70.35.013.02 70.010.23.02	666,000.-	645,374.-		666,000.-
66	10234	עפולה	פתוח לשני בתי כנסת (117)	69/70	70.35.013.02	22,000.-	17,663.-		22,000.-
67	10239	נצרת עילית	פתוח מראש ל- 540 יח"ד	69/70	70.35.013.02 70.35.013.02	491,058.-	490,463.-	412,200.-	78,858.-

מס. סד.	הוראת ביצוע	מקום	פרטים	שנת תכנית	סעיף	סכום הרב"צ	סכום החוזים	החזר	יתרת החזר
.68	10241	עפולה	עפולה (117)	70/71	70.101.017.04	4,620.-	4,620.-		4,620.-
.69	10249			69/70	70.35.13.04	8,000.-	8,000.-		8,000.-
.70	10252	צפת	פיתוח מראש	69/70	70.35.013.04 70.35.013.02	170,868.-	170,868.-		170,868.-
.71	10257	צפת	סלילת צומת "כבעז" (108)	70/71 17/72	70.35.022.02 70.35.031.02	34,544.-	34,544.-		34,544.-
.72	10258	רמת - שלום	כבישים, קירות, קו-מים וחפירת ביקוז (100)	69/70 71/72	70.35.013.02 70.35.013.02	1,659,338.-	1,659,338.-		1,659,338.-
.73	10259	בית-שאן	פיתוח מראש	69/70	70.35.013.02	50,000.-	50,000.-		50,000.-
.74	10260	בצרת עילית	ביקוז (102)	69/70	70.35.013.02	200,000.-	200,000.-	אין תבועה בלוח המעקב	200,000.-
.75	10261		פיתוח מראש	69/70	70.35.013.02	35,041.-	34,042.-		35,041.-
.76	10262	קרית שמונה	עבודות ביקוז כללי (105)	69/70	70.35.013.02	21,388.-	202,480.-	181,092.-	206,764.-
.77	10263	כרמיאל	פיתוח מראש	69/70	70.35.013.02	402,500.-	402,500.-		402,500.-
.78	10264	כרמיאל	מקלטים ל- 213 יח', עב' עפר ל- 300 יח'	69/70	70.35.013.02		1,857,600.- (-) 1,857,600.-		
.79	10265	רמת - שלום	השתתפות ברשת החרמון	69/70	70.35.013.02	100,000.-	100,000.-		100,000.-
.80	10272	בצרת עילית	פיתוח מראש	70/71	70.101-017.04	274,185.-	628,585.-	354,400.-	47,785.-
.81	10273	קרית שמונה	מקלט בשטח בנוי קרית-שמונה (105)	70/71	70.35.022.02	162,000.-	228,000.-	66,000.-	אין תבועה בלוח מעקב

מס. סד.	הוראת ביצוע	מקום	פרטים	שנת תכנית	סעיף	סכום הורב"צ	סכום החוזים	החזר	יתרת החזר
.82	10275		פיתוח מראש	70/71	70.101.017.04	16,200.-	16,200.-		16,200.-
.83	10279	עפולה	בניית בריכת מים	70/71 71/72	70.35.022.02 70.35.031.02	3,099.-	327,099.-	7,000.-	320,099.-
.84	10280	מגדל העמק	בקוץ כללי (115)	70/71 71/72	70.35.022.02	167,269.-	178,223.-		167,269.-
.85	10284	בצרת עילית	מבנה לחדר חשמל לשיפור תל-עדשים (102)	70/71 71/72	70.35.022.02	55,261.-	55,261.-		55,261.-
.86	10291	קרית שמונה	כביש ל- 200 יח"ד	70/71	70.35.022.02	186,000.-	212,965.-		186,000.-
.87	10292	טבריה עילית	פיתוח כבישים	70/71 71/72	70.35.022.02	418,961.-	383,023.-		418,961.-
.88	10293	קרית שמונה	כביש ל- 240 יח'	70/71	70.35.022.02	192,000.-	192,000.-	איז תנועה בלוח מעקב	192,000.-
.89	10297	בצרת	פיתוח מראש	70/71	70.35.022.02	369,600.-	56,446.-		369,600.-
.90	10307	כרמיאל	פיתוח מראש	70/71	70.35.022.02	20,000.-	20,000.-		20,000.-
.91	10308	צפת	מאסף בירוב (108)	70/71 71/72	70.35.022.02	102,702.-	102,702.-	130,000.-	(-27,298.-)
.92	10309	טבריה עילית	רשת מים - מגדל מים ותחנת שאיבה (112)	70/71 71/72	70.35.022.02 70.35.031.02	488,800.-	488,800.-		488,800.-
.93	10310	טבריה עילית	כבישים (112)	70/71	70.35.022.02	74,200.-	74,200.-		74,200.-
.94	10313	עפולה עילית	מגדלי מים לשכונים חדשים	71/72	70.10.023.02	180,000.-	180,000.-	3,500.-	176,500.-

מס. סד.	הוראת ביצוע	מקום	פרטים	שנת תכנית	סעיף	סכום הורב"צ	סכום החוזים	החזר	יתרת החזר
.95	10314	בית שאן	קירות מגן (114)	70/71	70.101.017.04	102,000.-	475,155.-	153,000.-	- 51,000.-
.96	10322	צפת	קירות תומכים (108)	70/71 71/72	70.35.022.02 70.35.031.02	701,701.-	691,701.-	50,000.-	651,701.-
.97	10323	כרמיאל	עבודות עפר ומקלטים עבור 54 יח' (118)	70/71	70.35.022.02	432,000.-	153,540.-		432,000.-
.98	10324	רמת שלום	פיתוח מראש	70/71	70.35.022.02	50,000.-	50,000.-		50,000.-
.99	10325	צפת	זכויות לאספקת מים סדירה ליחידות משרד השיכון	70/71	99.101.01	148,800.-	148,800.-		148,800.-
.100	10327	בצרת עילית	הכשרת שטח 700 מ"ר	71/72	70.10.023.02	210,000.-	180,884.-	310,400.-	- 100,400.-
.101	10328	קרית שמונה	הכשרת שטח ל- 350 יח'	71/72	70.10.023.02	525,000.-	125,637.-	228,000.-	297,000.-
.102	10330	קרית שמונה	חדרי בטחון	71/72	70.35.031.02	300,000.-			300,000.-
.103	10331	עפולה עילית	סלילת כביש מס' 32	71/72	70.35.031.02	110,000.-	110,000.-		110,000.-
.104	10356	כרמיאל	עבודות בצומת כניסה לכרמיאל	71/72	70.35.031.02	180,000.-	180,000.-		180,000.-
.105	10363	חצור	פיתוח מראש ל- 200 יח'	71/72	70.010.023.02	340,000.-		224,000.-	116,000.-
.106	10364	כרמיאל	פיתוח מראש ל- 900 יח"ד	71/72	70.010.023.02	2,250,000.-	1,375,850.-		2,250,000.-
.107	10365	כרמיאל	פיתוח מראש מפורט ל- 400 יח"ד בשכונה הדרומית. בניה בשנים הקרובות החל משנת 72/73	71/72	70.35.031.02	2,700,000.-	1,620,750.-	1,124,000.-	1,576,000.-

מס. סד.	הוראת ביצוע	מקום	פרטים	שנת תכנית	סעיף	סכום הורב"צ	סכום החוזים	החזר	יתרת החזר
.108	10366	בית שאן	פיתוח מראש ל- 300 יח"ד	71/72	70.010.023.02	600,000.-	16,761.-	600,000.-	
.109	10367	קרית שמונה	פיתוח מראש ל- 400 יח"ד, בניה בשנים הקרובות החל משנת 1972/73	71/72	70.35.031.02	900,000.-		241,600.-	658,400.-
.110	10368	בצרת עילית	פיתוח מראש ל- 700 יח"ד	71/72	70.010.023.02	3,500,000.-	462,442.-	544,000.-	2,956,000.-
.111	10369	בצרת עילית	פתוח מראש כללי	71/72	70.010.023.02	2,000,000.-	996,095.-		2,000,000.-
.112	10370	טבריה	פתוח מראש ל- 200 יח"ד	71/72	70.010.023.02	600,000.-	567,325.-		600,000.-
.113	10372	עפולה	פתוח מראש ל- 150 יח"ד	71/72	70.010.23.02	375,000.-	375,000.-		375,000.-
.114	10373	עפולה	פתוח מראש ל- 120 יח"ד	71/72	70.010.23.02	600,000.-	225,420.-		600,000.-
.115	10374	מגדל העמק	בריכת מים ל- 1,800 יח"ד	71/72	70.010.23.02	120,000.-	120,000.-	6,300.-	113,700.-
.116	10377	טבריה	ביצוע כבישים בשכונה ד'	71/72	70.01.023.02	50,000.-	50,000.-		50,000.-
.117	10379	חצור	כביש כביסה לחצור	71/72	70.35.031.02	185,000.-	181,650.-		185,000.-
.118	10385	מגדל העמק	פתוח מראש ל- 400 יח"ד, בניה בשנים הקרובות החל מ- 72/73	71/72	70.35.031.02	400,000.-	304,506.-		400,000.-
.119	10386	מגדל העמק	פתוח מראש ל- 42 יח"ד בשטח רסקו. בניה בשנים קרובות החל מ- 1972/73	71/72	70.35.031.02	210,000.-	30,000.-		210,000.-
.120	10395	טבריה	סלילת כבישים בשיכון	71/72	70.85.041.01	125,000.-	125,000.-		125,000.-

מס. סד.	הוראת ביצוע	מקום	פרטים	שנת תכנית	סעיף	סכום הורב"צ	סכום החוזים	החזר	יתרת החזר
.121	5815	כרמיאל	4 מבני תעשיה בכרמיאל	69/70	70.35.013.02	450.-	450.-		450.-
.122	5664	טבריה עילית	כביש מס' 75 בטבריה	68/69	70.35.002.02	92,000.-	92,000.-		92,000.-
.123	6068	קרית שמונה (105)	בררכת מים ומכון שאיבה בקרית שמונה	70/71	70.35.022.02	36,369.-	36,369.-	120,186.-	- 83,817.-
.124	6976	בצרת	פיתוח מראש	67/68	70.35.137	- 6,597.-			- 6,597.-
.125	7265	כרמיאל (118)	פיתוח מגרש כדורגל	69/70	70.35.013.02	150,000.-	122,500.-		150,000.-
.126	7350	חצור	בררכת שחיה בחצור	69/70 70/71 71/72	70.35.13.02 70.35.031.02				
.127	7460	מגדל העמק	אצטדיון מגדל העמק	68/69	70.35.002.03	24,000.-	24,000.-		24,000.-
.128	7754	כרמיאל (118)	יישורים בכבישים	71/72	70.35.013.02	(-29,159.-)	(29,159.-)		(29,159.-)
.129	7759	חצור	פתוח חצור כפר שלם	70/71	70.35.022.02	- 8,446.-			- 8,446.-
.130	7960	טבריה עילית	כבישים	71/72	70.35.031.02	19,635.-	19,635.-		19,635.-
.131	7997	עפולה	פיתוח מראש	71/72	70.35.013.02	- 770.-			- 770.-
.132	13420		פיתוח מראש	71/72	70.35.013.02	- 1,300.-			- 1,300.-
.133	13546	צפת	פיתוח מראש	70/71	70.35.022.02	180,000.-			180,000.-
.134	13581		פיתוח מראש	70/71	70.35.022.02	22,000.-			22,000.-

מס. סד.	הוראת ביצוע	מקום	פרטים	שנת תכנית	סעיף	סכום הורב"צ	סכום החוזים	החזר	יתרת החזר
.135	13610		פיתוח מראש	70/71 71/72	70.35.022.02 70.35.002.02 70.35.013.02	58,998.-		58,998.-	
.136	13617		פיתוח מראש	70/71	70.101.017.04	120,000.-		120,000.-	
.137	13666		פיתוח מראש	70/71	70.101.017.04 70.132.017.02				
					70.35.022.02 70.32.017.02	276,078.-		276,078.-	
.138	13969		פיתוח מראש	70/71	70.35.022.02	173.-		173.-	
.139	14006	קרית שמרנה	השלמות באולם ההתעמלות פתוח מראש	70/71	70.35.013.02	3,300.-	3,300.-	3,300.-	
.140	14018 נסגר	בית שאן	כביש גישה בית שאן (114)	68/69	70.35.002.03	18,300.-	17,800.-	18,300.-	
.141	14021	כרמיאל	8 כרות בי"ס (118)	69/70	70.35.013.02	105,600.-	5,600.-	105,600.-	
.142	14054	בית שאן	עבודות פיתוח כלליות (114)	69/70	70.35.013.02	21,000.-	20,972.-	21,000.-	
.143	14062	כרמיאל	השלמת בניית מרכז חברתי (118)	69/70	70.35.013.02	50,400.-	41,200.-	50,400.-	
.144	14071	עפולה	פיתוח מראש לגן ילדים (117)	69/70	70.35.013.02	17,000.-	11,400.-	17,000.-	
.145	14107	בית שאן	מועדון בוער ומקלט תת-קרקעי (104)	70/71	70.32.017.02	2,150.-	2,150.-	2,150.-	

מ.ס. סד.	הוראת ביצוע	מקום	פרטים	שנת תכנית	סעיף	סכום הורב"צ	סכום החוזים	החזר	יתרת החזר
.146	14117	בית שאן		71/72	70.35.013.02	1,000.-		1,000.-	1,000.-
ס ה " כ מ ח ו ז ה ג ל י ל									
						32,612,777.-	19,637,872.-	7,832,512.-	24,780,265.-

סדרה 20000 מחוז - חיפה

מחוז חיפה

(סדרה 20000)

ל"י	27,268,080.-	סכום הוראות הניצוץ	1.
ל"י	19,496,099.-	סה"כ החוזים	2.
ל"י	12,488,113.- *	סה"כ החזרים	3.
ל"י	14,779,967.-	יתרה (3 - 1)	4.

* ס"ה החוזר כולל:

החזרים מחברות ואובייקטים שונים בסך - 5,439,471 ל"י.

מס. סד.	הוראת ביצוע	מקום	פרטים	שנת תכנית	סעיף	סכום הורב"צ	סכום החוזים	החזר	יתרת החזר
.147	20068 בסגר	קרית מוצקין	מלוי שטח ביקוץ ומצע לכבישים (242)	68/69	70.35.002.03	16,647.-	16,647.-	100,100.-	- 83,453.-
.148	20070	טירת הכרמל	כביש וביקוץ ל- 150 יח"ד	68/69	70.35.002.03	6,296.-	6,296.-	75,040	- 68,744.-
.149	20080	בשר	העתקת קו דלק צבאי, בשר-תל-חבון (210)	69/70	70.35.013.02	6,365.-	6,365.-		6,365.-
.150	20098	שלומי	פיתוח מראש ל- 40 יח"ד (252)	67/68 69/70	70.35.137 70.35.013.02	27,240.-	27,240.-	9,600.-	17,640.-
.151	20113 בסגר	יזרעאלה	הפקעת והכנת שטח יזרעאלה (205) שישרת כ- 500 יח"ד	67/68	70.35.137	2,000,000.-	2,000,000.-		2,000,000.-
.152	20123	שלומי	קו ביוב ל- 76 יח"ד (252)	67/68	70.35.137	15,800.-	14,580.-	8,400.-	7,400.-
.153	20124	קרית אתא	העתקת קו חשמל	67/68 68/69	70.35.137 70.135.002.03	33,400.-	30,507.-	7,200.-	26,200.-
.154	20126 בסגר	קרית שמריהו - ביאליק	פיתוח מראש ל- 48 יח' (243)	67/68 68/69	70.35.002.03	16,217.-	16,217.-	7,680.-	8,537.-
.155	20129 בסגר	גבעת עדה	סלילת קטע מהכביש המקשר את השיכון המערבי עם השיכון המזרחי	67/68 69/70	70.35.137 70.35.13.02	24,521.-	24,521.-		24,521.-
.156	20130	מעלות (253)	פיתוח מראש למערכת חשמל	67/68	70.35.137	21,560.-	21,560.-		21,560.-
.157	20133 בסגר	חיפה	השתתפות בסלילת כביש מס' 801, חיפה שער העליה (203) שישרת כ- 40 יח'	67/68 70/71	70.35.002.03	16,426.-	16,426.-		16,426.-

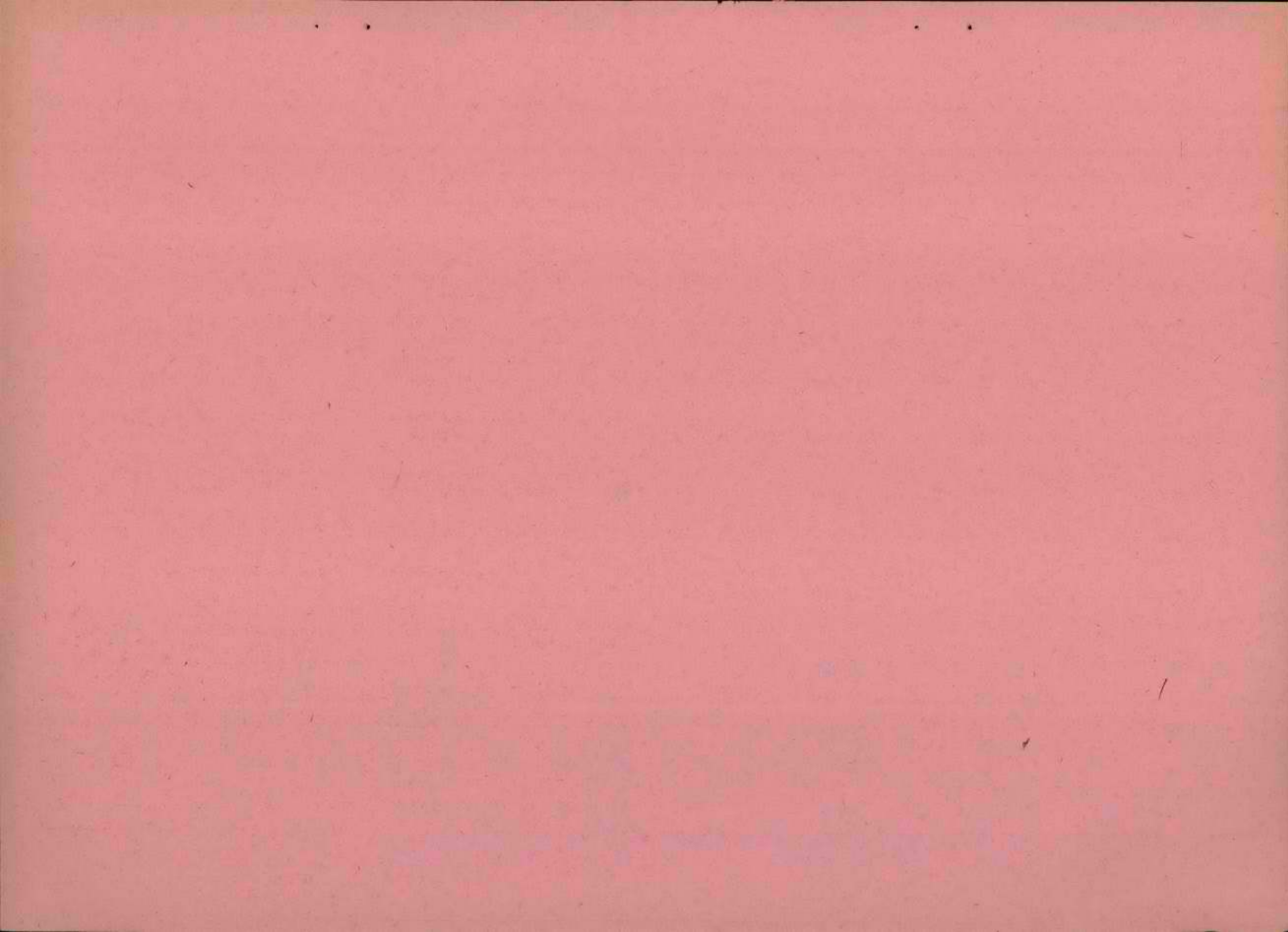

מס. סד.	הוראת ביצוע	מקום	פרטים	שנת תכנית	סעיף	סכום הורב"צ	סכום החוזים	החזר	יתרת החזר
.158	20135	עתלית	פתוח מראש ל- 36 יח' (221)	68/69	70.35.002.03	17,333.-	17,333.-	17,333.-	17,333.-
.159	20139	גבעת אולגה	פיתוח מראש ל- 84 יח' (230)	68/69	70.35.002.03	48,486.-	48,486.-	86,800.-	- 38,314.-
.160	20146	מעלות בסגר	פיתוח מראש ל- 100 יח' (253)	68/69	70.35.002.03	69,000.-	69,000.-		69,000.-
.161	20151	עכו (250)	פיתוח מראש ל- 900 יח"ד	68/69	70.35.002.03				
				69/70	70.35.013.02				
				70/71	70.35.022.02				
				71/72	70.35.022.03				
				71/72	70.010.023.02	1,055,053.-	1,055,053.-	358,680.-	696,373.-
.162	20154	טירת הכרמל	סלילת כבישים (220)	68/69	70.35.002.03	18,800.-	איזן תנועה בלוח המעקב	33,840.-	- 15,040.-
.163	20156	שלומי	פיתוח מראש	68/69	70.35.002.03	12,000.-	127.-		12,000.-
.164	20157	קרית אתא	פתוח מראש (247)	68/69	70.35.002.03	40,000.-	40,000.-	38,400.-	1,600.-
.165	20161	עתלית	בירוב כללי (221)	68/69	70.35.002.03				
				69/70	70.35.013.02				
				70/71	70.35.022.02				
				71/72	70.010.023.02				
.166	20167	טירת הכרמל בסגר	פיתוח מוקדם לכביש טירת הכרמל (220)	68/69	70.35.002.03	53,458.-	53,458.-	47,600.-	5,858.-
				69/70	70.35.013.02				
.167	20192	קרית אתא	סלילת כבישים	68/69	70.35.02.03	65,139.-	65,139.-		65,139.-
				71/72	70.35.031.02				
.168	20197	קרית אתא	פיתוח מראש	69/70	70.35.013.02	25,000.-	25,000.-		25,000.-

מס. ד.	הוראת ביצוע	מקום	פרטים	שנת תכנית	סעיף	מכום הורב"צ	מכום החוזים	החזר	יתרת החזר
.169	20198	קרית אתא	פתוח מראש	68/69	70.35.002.03	17,000.-	17,000.-		17,000.-
.170	20202	בהריה	פתוח יסודי למוסדות צבור (251)	69/70	70.35.013.02	14,330.-	14,328.-		14,330.-
.171	20204	בוה שאנן	סלילת כביש מורדות, בוה שאנן	69/70	70.35.013.02	700,000.-	700,000.-	480,000.-	220,000.-
.172	20205	מעלות	פתוח מראש	69/70	70.35.013.04	7,000.-	4,890.-		7,000.-
.173	20206	יקנעם	פתוח מראש שנים קודמות (214)	69/70 70/71	70.35.013.04 70.35.022.02	16,895.-	16,895.-		16,895.-
.174	20207	חיפה	תקונים משנים קודמות, בזקי חוץ	69/70	70.35.013.04	10,000.-	9,889.-		10,000.-
.175	20213	קרית ים	פתוח מוקדם להקמת אולם- התעמלות	69/70	70.35.013.02	20,000.-	20,000.-	איז תבועה בלוח מעקב	20,000.-
.176	20214	יקנעם	פתוח מוקדם לבית ספר (213)	69/70	70.35.013.02	50,000.-	50,000.-		50,000.-
.177	20215	טירת הכרמל	פתוח מראש לני"ס ביצנים	69/70 71/72	70.35.013.02	102,000.-	64,935.-		102,000.-
.178	20216	טירת הכרמל	יישור שטח וסלילת כבישים	69/70	70.35.013.02	50,000.-	9,525.-		50,000.-
.179	20217	קרית אתא	יישורים בכביש	69/70	70.35.013.02	200,000.-	200,000.-	איז תבועה בלוח מעקב	200,000.-
.180	20218	מעלות	ישור שטח וקירות תומכים (253)	69/70	70.35.013.02	50,400.-	50,400.-	איז תבועה בלוח מעקב	50,400.-

מס. סד.	הוראת ביצוע	מקום	פרטים	שנת תכנית	סעיף	סכום הורב"צ	סכום החוזים	החזר	יתרת החזר
.181	20248	פרדס חנה	השתתפות בסלילת כביש	69/70	70.35.013.02	30,000.-	30,000.-	28,912.-	1,088.-
.182	20250	קרית ים	הקמת יסודות	69/70	70.35.013.02				
.183	20252	צור שלום	פתוח מראש ל- 300 יח"ד	69/70	70.35.013.02	255,000.-	117,856.-	360,400.-	- 105,400.-
.184	20253	קרית ים	פתוח מראש ל- 300 יח"ד	69/70	70.35.013.02	300,000.-	204,534.-		300,000.-
.185	20254	תל חבז	פתוח מראש (210)	69/70	70.35.013.02	350,000.-	268,000.-		350,000.-
.186	20255	תל חבז	פתוח מראש (210)	69/70	70.35.013.02	340,000.-	340,000.-	283,200.-	56,800.-
.187	20263		פתוח מראש	69/70	70.35.013.02	2,950.-			2,950.-
.188	20266	מחנה דוד	כבישים, יישובים וקירות ל- 220 יח', פיתוח מוקדם	70/71	70.35.022.02	407,000.-	407,000.-	388,200.-	18,800.-
.189	20268	קרית אתא	פתוח מוקדם למצע כבישים ויישובים וקירות (247)	70/71	70.35.022.02	100,000.-	אינ תנועה בלוח מעקב		100,000.-
.190	20269	טירת הכרמל	פתוח מראש למצע כבישים (220)	70/71	70.35.022.02	72,000.-	60,902.-	72,000.-	
.191	20271	עתלית	השלמת כביש ל- 60 יח"ד (221)	70/71 71/72	70.35.022.02	58,343.-	58,797.-	16,000.-	42,343.-
.192	20280	קרית ים	פתוח מוקדם ל- 1,200 יח"ד	70/71 71/72	70.35.022.02 70.35.031.02	130,224.-	130,224.-		130,224.-
.193	20287	קרית אתא	פתוח מראש	69/70	70.35.013.04	13,000.-			13,000.-

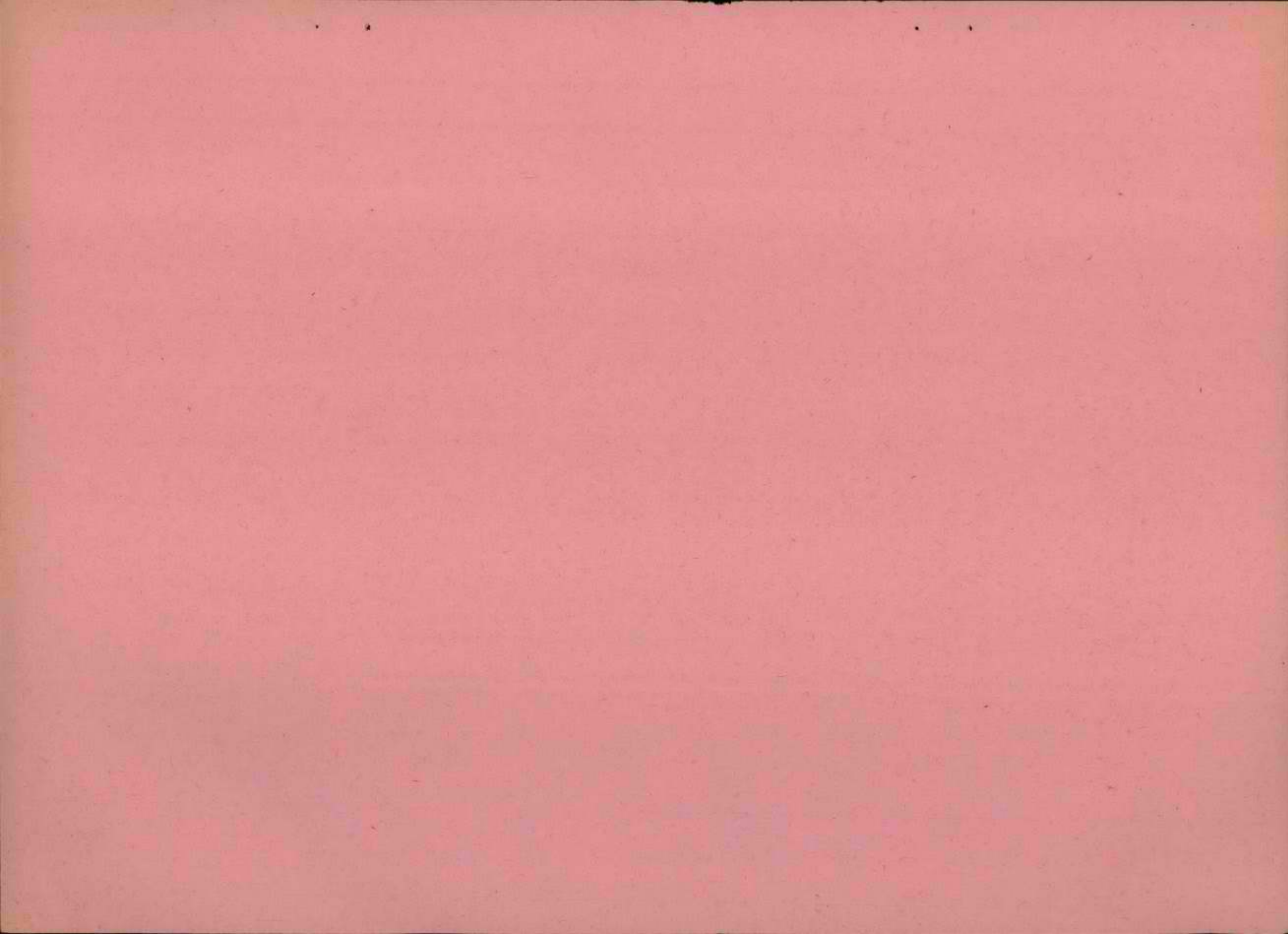

מס. ד.	הוראת ביצוע	מקום	פרטים	שנת תכנית	סעיף	סכום הורב"צ	סכום החוזים	החזר	יתרת החזר
.194	20288	אור עקיבא	תיקוני והתקבית תריסים (202)	70/71	70.35.022.02	60,000.-	60,000.-	60,000.-	60,000.-
.195	20296	גשר	פתוח מראש ל- 200 יח"ד (210)	70/71	70.35.022.02	20,000.-	20,000.-	20,000.-	20,000.-
.196	20305	גשר	פתוח מראש לבצוע קו-מים (210)	70/71	70.35.022.02	75,600.-	75,600.-	75,600.-	75,600.-
.197	20307	קרית ים	פתוח מראש לבצוע קו-בירוב (244)	70/71	70.35.022.02	23,085.-	23,085.-	23,085.-	23,085.-
.198	20351	חיפה	פתוח מראש	70/71	70.35.022.02	250,000.-	250,000.-	250,000.-	250,000.-
.199	20352	פרדס חנה	מים ובירוב (227)	70/71	70.35.022.02	100,000.-	100,000.-	100,000.-	100,000.-
.200	20358	פרדס חנה	פתוח מוקדם לבצוע כביש	71/72	70.35.031.02	107,000.-	107,000.-	107,000.-	107,000.-
.201	20359	גשר	הכשרת שטח ל- 1,000 יח' הכשרת שטח לבניית 152 יח'	71/72	70.010.023 70.35.031.02	1,180,000.-	1,180,000.-	57,000.-	1,123,000.-
.202	20362	עכו	פתוח מראש	70/71	70.101.017.04	1,062,000.-	1,062,000.-	1,062,000.-	1,062,000.-
.203	20363	צור שלום	פתוח ל- 248 יח'	71/72	70.010.23.02	290,160.-	290,160.-	319,640.-	290,160.-
.204	20368	קרית אתא	פתוח מוקדם ל- 80 יח"ד	71/72	70.35.031.02	120,000.-	120,000.-	120,000.-	120,000.-
.205	20369	קרית מוצקין	פתוח מוקדם ל- 250 יח"ד	71/72	70.35.031.02	126,000.-	286,000.-	160,000.-	126,000.-
.206	20370	יקבע	פתוח מראש ל- 56 יח'	71/72	70.35.031.02	52,000.-	168,000.-	116,000.-	52,000.-

מס. סד.	הוראת ביצוע	מקום	פרטים	שנת תכנית	סעיף	סכום הורב"צ	סכום החוזים	החזר	יתרת החזר
.207	20371	שלומי	פתוח מוקדם ל- 70 יח'	71/72	70.35.013.02	150,000.-	95,000.-	56,000.-	94,000.-
.208	20372	מעלות	פתוח מראש ל- 200 יח'	71/72	70.35.013.02	200,000.-	200,000.-	117,000.-	83,000.-
.209	20373	קרית ים	פתוח מראש ל- 200 יח'	71/72	70.35.031.02	200,000.-	187,535.-	114,000.-	86,000.-
.210	20374	קרית מוצקין	תאורת רחובות	71/72	70.35.013.02	5,000.-			5,000.-
.211	20376		פתוח מראש	70/71	70.101.017.04	3,750.-		28,800.-	- 25,050.-
.212	20384	צור שלום	ביוב, מים ותיעול	71/72	70.35.031.02	360,000.-	277,132.-		360,000.-
.213	20393	עתלית	פתוח מראש אגרות מים	71/72	70.35.031.02	50,000.-			50,000.-
.214	20401	קרית רמז	פתוח מראש	70/71	70.101.017.04	1,170,000.-	1,170,000.-		1,170,000.-
.215	20419	קרית ים	פתוח מראש ל- 5,000 יח' - דרך גישה לשטח החדש	71/72	70.35.031.02	70,000.-	70,000.-		70,000.-
.216	20425	שער העליה	יישור שטח, מצע כבישים וחבניות	71/72	70.35.031.02	1,001,700.-	534,000.-		1,001,700.-
.217	20427	פרדס חנה	פתוח מראש ל- 50 יח' - 5,000 תכנית	71/72	70.85.041.01	130,000.-	136,000.-		130,000.-
.218	20428	אור עקיבא	פתוח מראש ל- 100 יח"ד - 5,000 תכנית	71/72	70.85.041.01	400,000.-	55,000.-		400,000.-
.219	20429	נשר	פתוח מראש ל- 200 יח"ד	71/72	70.85.041.01	1,060,000.-	1,060,000.-		1,060,000.-

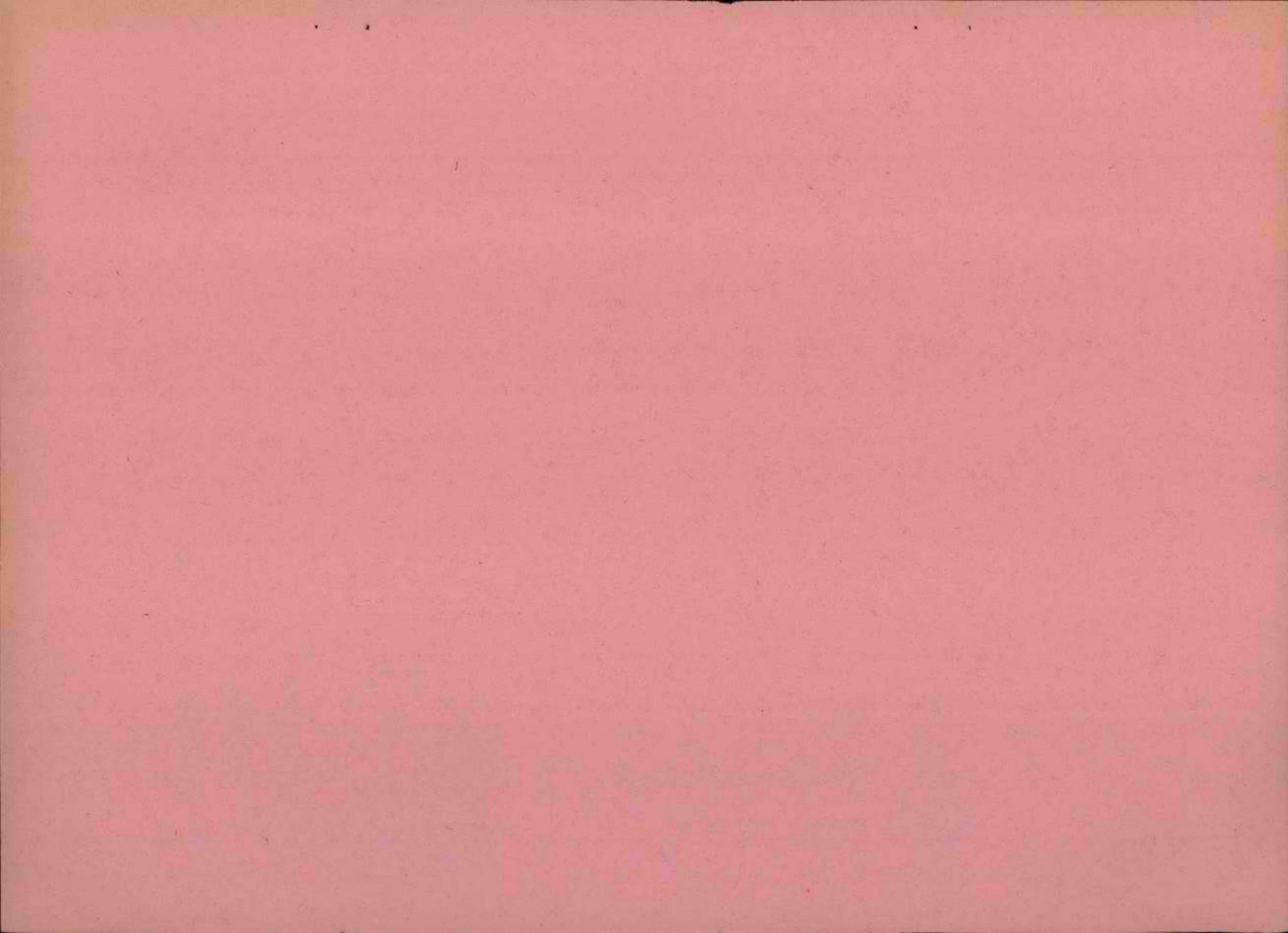

מס. סד.	הוראת ביצוע	מקום	פרטים	שנת תכנית	סעיף	סכום הורב"צ	סכום החוזים	החזר	יתרת החזר
.220	20430	יקנעם	פתוח מראש ל- 50 יח"ד - תכנית 5000	71/72	70.35.031.02	190,000.-	110,000.-		190,000.-
.221	20431	שער העליה	פתוח מראש ל- 300 יח"ד - תכנית 5000	71/72	70.35.031.02	1,050,000.-	420,000.-		1,050,000.-
.222	20432	קרית אתא	פתוח מראש ל- 50 יח"ד תכנית 5000	71/72	70.85.041.01	150,000.-	95,500.-		150,000.-
.223	20433	קרית ים	פתוח מראש ל- 300 יח"ד תכנית 5000	71/72	70.85.041.01	600,000.-	286,000.-		600,000.-
.224	20435	פרדס חנה	פתוח מראש ל- 150 יח"ד	71/72	70.85.041.01	300,000.-	255,420.-		300,000.-
.225	20436	סירת הכרמל	פתוח מראש ל- 300 יח"ד	71/72	70.85.041.01	600,000.-		244,000.-	356,000.-
.226	20437	עתלית	פתוח מראש ל- 100 יח"ד	71/72	70.85.041.01	150,000.-	-150,000.-		150,000.-
.227	20438	רכסים	פתוח מראש ל- 70 יח"ד	71/72	70.85.041.01	220,150.-		169,830.-	50,320.-
.228	20439	קרית אתא	פתוח מראש ל- 300 יח"ד	71/72	70.85.041.01	450,000.-	89,000.-		306,000.-
.229	20440	בהריה	פתוח מראש ל- 600 יח"ד	71/72	70.85.041.01	852,000.-	635,000.-		852,000.-
.230	20441	שלומי	פתוח מראש ל- 25 יח"ד	71/72	70.35.031.02	75,000.-			75,000.-
.231	20442	מעלות	פתוח מראש ל- 75 יח"ד	71/72	70.85.041.01	274,875.-	246,000.-		274,875.-
.232	20443	אור עקיבא	פתוח מראש ל- 100 יח"ד	71/72	70.85.041.01	250,000.-	222,000.-		150,000.-

מס. סד.	מחוז	ח.י.פ.	מקום	פרטים	שנת תכנית	סעיף	סכום הורב"צ	סכום החוזים	החזר	יתרת החזר
.233		20444	ג. עמוס בשר	פתוח מראש ל- 25 יח"ד	71/72	70.35.031.02	595,200.-	986,200.-		595,200.-
.234		20445	קרית ביאליק	פתוח מראש ל- 370 יח"ד	71/72	70.35.031.02	1,000,000.-	484,300.-	56,000.-	944,000.-
.235		20446	קרית ים	פתוח מראש ל- 140 יח"ד	71/72	70.85.041.01	308,800.-	8,820.-		308,800.-
.236		20447	יקנעם	פתוח מראש ל- 100 יח"ד	71/72	70.85.041.01	250,000.-		400,000.-	- 150,000.-
.237		20448	עכו	פתוח מראש ל- 330 יח"ד	71/72	70.35.031.02	792,000.-	321,668.-	72,000.-	720,000.-
.238		20449	קרית מוצקין	פתוח מראש ל- 170 יח"ד	71/72	70.35.031.02	340,000.-		96,000.-	244,000.-
.239		20484	אור עקיבא (228)	פתוח מראש ל- 120 יח"ד	71/72	70.85.041.01	402,000.-	402,000.-		402,000.-
.240		20486	פרדס חנה (227)	פתוח מראש ל- 120 יח"ד	71/72	70.85.041.01	351,000.-	351,000.-		351,000.-
.241		20489	מעלות (254)	פתוח מראש ל- 250 יח"ד	71/72	70.85.041.01	500,000.-	500,000.-		500,000.-
.242		20490	עכו (250)	פתוח מראש, מילוי ויישור ומצע כנישים ל- 110 דונם.	71/72	70.85.041.01	500,500.-	500,500.-	"	500,500.-
.243		20491	קרית אתא (247)	פתוח מראש ליישורים ומצע כנישים עבור 600 יח"ד	71/72	70.85.041.01	402,000.-	402,000.-	"	402,000.-
.244		20492	יקנעם (214)	פתוח מראש - כנישים ודרכי גישה ל- 100 יח"ד	71/72	70.85.041.01	100,000.-	100,000.-	"	100,000.-
.245		20664		פתוח מראש	70/71	70.35.013.02	117.-	117.-	"	117.-
.246		20681		פתוח מראש	71/72	70.35.022.02	-(10,392.-)	-(10,392.-)	"	-(10,392.-)

מס. סד.	הוראת ביצוע	מקום	פרטים	שנת תכנית	סעיף	סכום הורב"צ	סכום החוזים	החזר	יתרת החזר
.247	20768	קרית ים		70/71	70.35.022.02	29,000.-			29,000.-
.248	20825	ירוחם	פתוח מראש	70/71	70.35.022.02	6,259.-	לוח המעקב לא במ"א		6,259.-
.249	21119		פתוח מראש	71/72	70.35.022.02	-(12,404.-)			-(12,404.-)
.250	24018	יקנעם	יישור שטח למגרש כדורסל (214)	69/70	70.35.013.02	50,000.-	46,385.-		50,000.-
.251	24030	יקנעם	פתוח מראש (214)	69/70	70.35.013.02	100,000.-	32,610.-		100,000.-
.252	5049	קרית אתא	פתוח מראש	69/70	70.35.013.02	226.-			226.-
.253	5223	עכו	פתוח מראש	67/68	70.35.137	40,000.-	40,000.-	544,000.-	- 504,000.-
.254	6061	קרית ים (244)	סלילת כבישים, זיפות ומדרכות בקרית ים	67/68	70.35.137	47,973.-	47,973.-	342,600.-	- 294,627.-
.255	6097	פרדיס (223)	עבודות עפר ותיעול	69/70	70.35.013.02	656.-	656.-	120,000.-	- 119,344.-
.256	6130 בסגר	יזרעאליה (205)	עבודות השלמה לכביש לשכונ זוגות צעירים ולכביש אבא-סילבר	68/69	70.35.002.03	54,120.-	54,120.-	319,484.-	- 265,364.-
.257	7444	אור עקיבא	מאסף ביוב אור-עקיבא (228)	67/68	70.35.137	63,000.-	63,000.-	63,000.-	
					סה"כ מחוז חיפה				
					14,779,967.- 12,488,113.- 19,496,099.- 27,268,080.-				

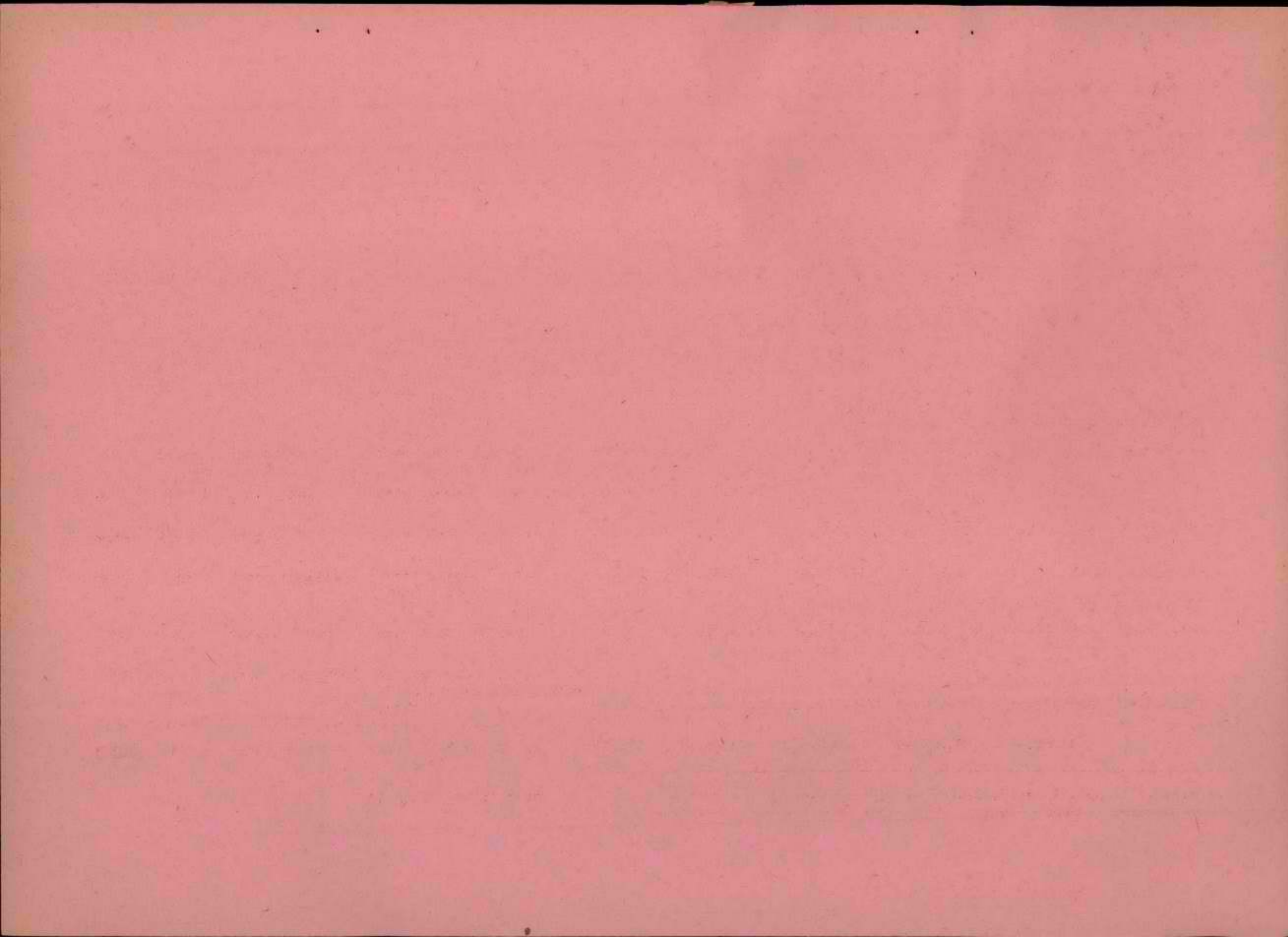

מחוז - המרכז

סדרה 30000

מחוז ה מ ר ב ז

(סדרה 30000)

ל"י	44,047,679.-	סכום הוראות הביצוע	.1
ל"י	35,756,422.-	סכום החוזים	.2
ל"י	17,526,471.- *	סכום ההחזר	.3
ל"י	26,521,208.-	י ת ר ה (1 - 3)	.4

* ס"ה ההחזר כולל:

החזרים מחברות ומאובייקטים שונים בסך - 4,825,960 ל"י.

מס. סד.	הוראת ביצוע	מקום	פרטים	שנת תכנית	סעיף	הסכום הרב"צ	הסכום החוזים	החזר	יתרת החזר
.260	30012 בסגר	חולון	עבודות עפר ודרכי גישה ל- 100 יח"ד (341)	69/70	70.35.013.02	150,870.-	150,870.-	128,080.-	22,790.-
.261	30040	חולון	עבודות פתוח מראש	69/70	99.001.115	250,000.-	150,000.-	109,200.-	140,800.-
.262	30090	כפר שלם	סלילת כביש (306)	67/68	70.35.137	138,306.-	138,000.-	30,800.-	107,506.-
.263	30091	יפו	סלילת כביש ומדרכות	67/68	70.35.137	66,080.-	66,000.-	19,800.-	46,280.-
.264	30110	דרום צהלה	הכנת קו מים (301)	67/68	70.35.137	20,048.-	20,000.-	42,080.-	- 22,032.-
.265	30121	פתח תקוה	ישורים וכבישים (334)	67/68	70.35.137	66,800.-	66,800.-	14,000.-	52,800.-
.266	30138	רוממה	כביש גישה לבי"ס ראש-העין (335)	69/70	70.35.013.04	14,000.-	14,000.-		14,000.-
.267	30143	רמלה	סלילת כביש (357)	67/68	70.35.137	30,000.-	30,000.-		30,000.-
.268	30145 בסגר	בת-ים (רמת- הנשיא)	מגרש משחקים (339)	67/68	70.35.137.00	7,254.-	7,254.-		7,254.-
.269	30163	יבנה	סלילת כביש (362)	68/69	70.35.002.03	19,600.-	18,755.-	24,392.-	- 4,792.-
.270	30173	קרית אונו	התקנת מדרכות	69/70	70.35.013.04	32,192.-	32,192.-		32,192.-
.271	30176	הוד השרון	עבודות תיעול ל- 152 יח"ד (325)	68/69	70.35.002.03	110,560.-	108,300.-	26,760.-	83,800.-
.272	30182	אשדוד (364)	כביש גישה אשדוד	69/70	70.35.013.02	78,000.-	68,000.-		78,000.-
.273	30187 בסגר	אשדוד	פתוח מראש, השתתפות בביצוע קו בירב	69/70	70.35.013.02	28,936.-	28,936.-		28,936.-

Year	Month	Day	Event	Location	Time	Duration	Notes
1922	Jan	1
1922	Jan	2
1922	Jan	3
1922	Jan	4
1922	Jan	5
1922	Jan	6
1922	Jan	7
1922	Jan	8
1922	Jan	9
1922	Jan	10
1922	Jan	11
1922	Jan	12
1922	Jan	13
1922	Jan	14
1922	Jan	15
1922	Jan	16
1922	Jan	17
1922	Jan	18
1922	Jan	19
1922	Jan	20
1922	Jan	21
1922	Jan	22
1922	Jan	23
1922	Jan	24
1922	Jan	25
1922	Jan	26
1922	Jan	27
1922	Jan	28
1922	Jan	29
1922	Jan	30
1922	Jan	31

מס. סד.	הוראת ביצוע	מ ק ו ם	פ ר ט י ם	שנת תכנית	ס ע י ף	סכום הורב"צ	סכום החוזים	ה ח ז ר	יתרת החזר
.274	30191	רמלה (357)	סלילת כביש ומדרכות	68/69	70.35.002.03	13,440.-	13,440.-	איז תנועה בלוח המעקב	13,440.-
.275	30193 בסגר	בתניה	פתוח מראש לכבישים ומדרכות בדורה (314)	68/69	70.35.002.03	23,360.-	23,360.-		23,360.-
.276	30195	ראש העין	סלילת כביש (335)	69/70	70.35.013.04	5,760.-	5,760.-		5,760.-
.277	30200	ל ו ד	יישור ביקוז ותכנון מראש	71/72	70.85.041.01 70.35.013.02				
		תל אביב	פתוח מראש	68/69	70.35.002.03	1,112,602.-	1,112,602.-		1,112,602.-
.278	30203	תל מונד (319)	פתוח מראש - עבודות ישורים וסלילת כביש	68/69	70.35.002.03	43,200.-	43,200.-	איז תנועה בלוח מעקב	43,200.-
.279	30208	בת ים	רשת חשמל בשכונת רמת הנשיא (339)	68/69	70.35.002.03	25,000.-	25,000.-		25,000.-
.280	30209	תל מונד	יישורים וסלילת כביש (319)	68/69	70.35.002.03	200.-	200.-		200.-
.281	30213	בת ים	סלילת כביש וביוב רמת הנשיא (1339)	69/70	70.35.013.02	130,000.-	130,000.-		130,000.-
.282	30215 בסגר	בת ים	פתוח מראש ל- 500 יח"ד	68/69	70.35.002.03	138,000.-	138,000.-		138,000.-
.283	30217	בית דגן	פתוח מראש - סלילת כביש ברח' שבזי וצה"ל.	68/69 69/70	70.35.002.03 70.35.013.02	2,732.-	2,732.-		2,732.-
.284	30218	ל ו ד	פתוח מראש - הספקת מים מגדל מים	69/70 71/72	70.35.013.04 70.35.013.02	230,000.-	230,000.-		230,000.-

מס. סד.	הוראת ביצוע	מקום	פרטים	שנת תכנית	סעיף	סכום הרב"צ	סכום החוזים	החזר	יתרת החזר
.285	30219	בני עייש	אספקת מים (363)	69/70 71/72	70.35.013.02	178,126.-	177,126.-	13,500.-	164,626.-
.286	30220	ראשון לציון	ביוב מרכזי (348)	68/69 69/70	70.35.013.02 70.35.002.03	32,100.-	32,038.-	16,800.-	15,300.-
.287	30221	בני ברק	התקנת מדרכות	69/70	70.35.013.02	21,000.-	21,000.-		21,000.-
.288	30224 בסגר	מגדיאל - הוד השרון	רשת חשמל (325) עבור 152 יח"ד	69/70	70.35.013.02	20,950.-	20,950.-	1,320.-	19,630.-
.289	30226	רחובות (זרנוגה)	ביוב - ע"ח אגרת ביוב לעיריה, ל- 40 יח"ד	69/70 71/72	70.35.013.02	22,146.-	22,146.-		22,146.-
.290	30227	אשדוד	קו אשדוד (365)	69/70	70.35.013.02	42,000.-	42,000.-		42,000.-
.291	30228	עקרון (353)	ביוב מרכזי	69/70 71/72	70.35.013.02	442,061.-	442,061.-	17,400.-	424,661.-
.292	30246	גבעתיים		70/71	70.35.013.02	1,700.-	1,700.-		1,700.-
.293	30249	נתניה	סלילת כביש	69/70	70.35.013.02	600,000.-	600,000.-	256,097.-	343,903.-
.294	30251	חולון	פתוח מראש	69/70	70.35.013.02	13,000.-	13,000.-		13,000.-
.295	30253	תל אביב	פתוח מראש	69/70	70.35.013.02	2,000,000.-	בפתח כרטיס זמני, אין תנועה	156,000.-	1,844,000.-
.296	30264	אשדוד	כביש גישה אשדוד (365)	69/70	70.35.013.02	73,000.-	51,000.-		73,000.-

מס. סד.	הוראת ביצוע	מקום	פרטים	שנת תכנית	סעיף	סכום הורב"צ	סכום החוזים	החזר	יתרת החזר
.297	30267	אור יהודה	סלילת כביש (355)	70/71	70.35.013.02	9,000.-	9,000.-	9,000.-	9,000.-
.298	30269	רמלה	הכנת עבודות עפר, יסודות ומקלט (357)	69/70 69/70	70.35.013.02 70.35.013.02	460,800.- -460,800.-			
.299	30271	אור יהודה	הכנת עבודות עפר, יסודות ומקלט (355)	69/70 69/70	70.35.013.02 70.35.013.02	9,120.-			9,120.-
.300	30274	מגדיאל (325)	קו מים	69/70	70.35.013.02	5,320.-	2,000.-	1,330.-	3,990.-
.301	30275	אור יהודה	כביש גישה (355)	69/70	70.35.013.02	28,560.-	28,560.-		28,560.-
.302	30277	גבעת שמואל	השלמת מדרכות (346)	69/70	70.35.013.04	3,000.-	3,000.-		3,000.-
.303	30290	יבנה	יישורים ודרכי גישה (362)	69/70	70.35.013.02	50,000.-		אין תבועה בלוח המעקב	50,000.-
.304	30296	קדימה	ביוב מרכזי (317)	69/70 70/71 71/72	70.35.013.02 70.35.031.02	438,047.-	438,047.-	88,362.-	349,685.-
.305	30362	לוד	פתוח מראש - הכנת עבודות עפר, יסודות ומקלטים ל-40 יח'	69/70	70.35.013.02	180,000.-	180,000.-		180,000.-
.306	30316 בסגר	תל מובד	אספקת מים (319) ל-120 יח'	69/70	70.35.013.02	10,492.-	10,492.-		10,492.-
.307	30334	לוד	ביצוע חטיילת בלוד	69/70	70.35.013.02	60,000.-	60,000.-		60,000.-
.308	30335	נתניה	הכשרת שטח לבניה של 224 יח"ד כולל מקלט	69/70	70.35.013.02 70.35.013.02	2,744,000.- -2,744,000.-			

מס. סד.	הוראת ביצוע	מקום	פרטים	שנת תכנית	סעיף	סכום הורב"צ	סכום החוזים	החזר	יתרת החזר
.309	30343	פתח תקוה	פתוח מראש	70/71	70.35.022.02	132,480.-	147,360.-		132,480.-
.310	30362	לוד	הכנת יסודות למקלטים (302)	69/70	70.35.013.02	- 180,000.-	- 180,000.-		- 180,000.-
.311	30363	יהוד	הכנת עבודות עפר ויסודות למקלטים ל- 144 יח"ד	71/72	70.010.023.02	28,800.-	1,691.-	1,025,280.-	-(996,480.-)
.312	30364	רמלה	עבודות הכנת עפר לבתים דו-משפחתיים (3571)	69/70 71/72	70.35.013.02	313,061.-	313,061.-	53,900.-	259,161.-
.313	30366	יפו	פתוח מראש - ביקוי וישרר שטחים ביפו (ד)	69/70	70.35.013.02	3,014.-	3,014.-		3,014.-
.314	30379	חולון	קריית שרת - פתוח מראש - עבודות עפר, יסודות, מקלטים ל- 240 יח'	70/71	70.101.017.04	1,985,200.-	1,810,000.-	1,810,000.-	175,200.-
.315	30381	עקרון	הנחת קו מים עבור 60 יח' (353)	69/70	70.35.013.02	21,120.-	6,000.-		21,120.-
.316	30382	חולון	השתתפות בסלילת כביש - פתוח מראש	69/70	70.35.013.04	10,005.-	10,005.-		10,005.-
.317	30382	אשדוד	פתוח מראש - חמצון לבירוב השתתפות	70/71	70.35.022.02	155,000.-	155,000.-		155,000.-
.318	30387	אור יהודה	פתוח מראש - הכנת עבודות פתוח ל- 232 יח'	70/71	70.101.017.04	2,071,880.-	1,821,600.-	1,911,600.-	160,280.-
.319	30388	כפר סבא רמלה	פתוח מראש פתוח מראש	70/71	70.101.017.04 70.35.022.02	1,441,400.-		1,302,800.-	138,600.-

מס. סד.	הוראת ביצוע	מקום	פרטים	שנת תכנית	סעיף	סכום הורב"צ	סכום החוזים	החזר	יתרת החזר
.320	30390	חולון ק. שרת	פתוח מראש ל- 248 יח"ד, יסודות ומקלטים	70/71	70.101.017.04	1,883,200.-	1,883,200.-	1,256,000.-	627,200.-
.321	30393	רמלה	השתתפות בסלילת כביש (357)	70/71	70.35.022.02	35,000.-			35,000.-
.322	30395	רמלה	פתוח מראש - הכנת עבודות עפר ויסודות ל- 192 יח"ד	70/71	70.101.017.04	1,344,000.-	1,344,000.-	1,344,000.-	
.323	30397	אשדוד	עבודות עפר וסלילת רחבה למרכז אשדוד (365)	70/71	70.35.022.02	78,000.-	29,156.-	19,000.-	59,000.-
.324	30399	אשדוד	עבודות לסלילת כבישים למרכז הנוער	71/72	70.35.031.02	45,000.-			45,000.-
.325	30429	רמלה	רשת מים, מגדל, מכוון שאיבה (357)	70/71 71/72	70.35.022.02 70.35.031.02	1,006,700.-	810,000.-	104,800.-	901,900.-
.326	30430	הרצליה	רכישת חלקות (22) (23) בגוש 6527	70/71 71/72	70.35.022.02 70.35.031.02	543,394.-	10,560.-		543,394.-
.327	30442	לוד (356)	השתתפות בסלילת כבישים	70/71	70.35.022.02	8,280.-	8,280.-		8,280.-
.328	30446	יבנה	מגרש משחקים	70/71 71/72	70.35.022.02 70.85.041.01 70.35.031.02	53,368.-	53,368.-		53,368.-
.329	30447	בת ים	בצוע עבודות תיעול ברמת-יוסף (339)	70/71	70.35.022.02	42,478.-	42,478.-		42,478.-
.330	30448	יבנה	עבודות ישור וכבישים לבנייה פרטית (362)	70/71 71/72	70.35.022.02 70.010.023.02 70.35.031.02	144,000.-	137,000.-		144,000.-

מס. סד.	הוראת ביצוע	מ ק ר ם	פ ר ט י ם	שנת תכנית	ס ע י ף	סכום הורב"צ	סכום החוזים	ה ח ז ר	יתרת החזר
.331	30449	כפר סבא	השתתפות בסלילת כביש	71/72	70.35.031.02	1,027.-	1,027.-		1,027.-
.332	30450	כפר סבא (323)	בצוע קו מים	70/71	70.35.022.02	30,000.-	30,000.-	הועבר להורבצ 8021	30,000.-
.333	30451	יהוד	עבודות ביקוז וסלילת כביש	71/72	70.35.031.02	100,000.-	100,000.-		100,000.-
.334	30452	גדרה	השתתפות בסלילת כביש	71/72	70.35.031.02	544.-	544.-		544.-
.335	30453	חולון - ק. שרת	פתוח מראש	71/72	70.35.013.02	163,080.-	88,080.-		163,080.-
.336	30456	לוד	פתוח מראש - הנחת קוי מים בשטח בתי אסבסט עבור 150 יח'	70/71 71/72	70.35.022.02	80,579.-	75,000.-		80,579.-
.337	30457	גבי תקוה	הנחת קוי מים וביוב	71/72	70.010.023.02	20,400.-	20,400.-		20,400.-
.338	30459	אור יהודה	ביקוז עבור 232 יח'	71/72	70.35.031.02	83,000.-	83,000.-		83,000.-
.339	30460	תל מונד	השתתפות בסלילת כבישים	71/72	70.35.031.02	4,638.-	4,638.-		4,638.-
.340	30526	עקרון	ביוב מרכזי ל- 500 יח'	71/72	70.35.031.02 70.010.023.02	257,500.-	255,500.-	48,000.-	
.341	30527	אשדוד	פתוח מראש	70/71	70.101.017.04	- 120,000.-	1,200,000.-		- 120,000.-
.342	30533	לוד	סלילת כבישים	71/72	70.010.23.02	28,800.-	80,000.-	51,200.-	
.343	30536	יבנה	עבודות עפר	71/72	70.010.23.02	22,000.-	48,000.-	26,000.-	

מס. סד.	הוראת ביצוע	מקום	פרטים	שנת תכנית	סעיף	סכום הורב"צ	סכום החוזים	החזר	יתרת החזר
.344	30536	יבנה	עבודות עפר	71/72	70.010.23.02	48,000.-	48,000.-	26,000.-	22,000.-
.345	30537	עקרון	עב' עפר, ביקוז וקירות תומכים	71/72	70.010.031.02	6,000.-	138.-	2,100.-	3,900.-
.346	30545	רחובות	ביצוע כביש אספלט	71/72	70.35.031.02	197,000.-	147,190.-	42,000.-	155,000.-
.347	30547	חולון	פתוח מגרש לרשות ארגון הקבלנים	71/72	70.35.031.02	186,400.-	80,000.-		186,400.-
.348	30560	פתח תקוה	פתוח מראש	71/72	70.35.031.02	74,000.-	74,000.-	48,000.-	26,000.-
.349	30561	יבנה	פתוח מראש, יסודות ל-120 יח"ד	70/71	70.101.017.04	125,920.-	125,920.-		125,920.-
.350	30563	נתניה	פתוח מראש	71/72	70.35.031.02	1,250,000.-	1,250,000.-		1,250,000.-
.351	30569	כפר סבא	הכנת יסודות ומקלט (323)	70/71	70.101.017.04	20,000.-	20,000.-		20,000.-
.352	30570	אור יהודה	סלילת כבישים	71/72	70.010.023.02	92,000.-	92,000.-		92,000.-
.353	30571	קרית אונר	סלילת כביש	71/72	70.010.023.02 70.35.031.02	210,000.-	207,000.-		210,000.-
.354	30573	יהוד	סלילת כביש	71/72	70.010.023.02	40,000.-	9,500.-		40,000.-
.355	30583	לוד	פתוח יסודות ומקלטים ל-32 יח'	71/72	70.35.031.02	224,000.-	211,200.-		224,000.-
.356	30584	כפר סבא	בצוע תאורה לשטח בתים דו-משפחתיים	71/72	70.35.031.02	7,000.-	7,000.-		7,000.-

מס. סד.	הוראת ביצוע	מקום	פרטים	שנת תכנית	סעיף	סכום הורב"צ	סכום החוזים	החזר	יתרת החזר
.357	30586	חולון	בצוע עבודות פתוח שונות שלב ד' ר' ז'	71/72	70.35.031.02	517,000.-	517,000.-	348,600.-	168,400.-
.358	30588	בס ציונה	הכנת יישור שטח ל-42 יח"ד	71/72	70.35.031.02	21,000.-	21,000.-	21,000.-	
.359	30600	רחובות	פתוח מראש ל-192 יח"ד	71/72	70.35.031.02	1,022,400.-	1,022,400.-		1,022,400.-
.360	30604	קרית אונו	קוי מים	70/71	99.01.01	80,000.-	80,000.-		80,000.-
.361	30640	הרצליה	בצוע עבודות יישור	71/72	70.85.041.01	68,000.-	68,000.-	38,400.-	29,600.-
.362	30658	לוד	תאורה ל-500 בתי-אסבסט	71/72	70.85.041.01	80,000.-	80,000.-	14,400.-	65,600.-
.363	30659	פתח תקוה/עמישב	רשת חשמל המשרתת מבנים דו-משפחתיים	71/72	70.85.041.01	40,000.-	40,000.-		40,000.-
.364	30661	יבנה / חולות	פתוח מראש - סלילת מסלול אחד לאורך הפרדס עבור 750 יח'	71/72	70.85.041.01	160,000.-	160,000.-	אין כל תנועה בלוח מעקב	160,000.-
.365	30683	יבנה (362)	פתוח מראש - פתוח שטח הפרדס	71/72	70.85.041.01	1,350,000.-	1,350,000.-	"	1,350,000.-
.366	30685	אשדוד ב' (365)	עבודות פתוח	71/72	70.85.041.01	460,000.-	460,000.-	"	460,000.-
.367	30693	יבנה	תקוני בירוב בשכונת חולות	71/72	70.85.041.01	12,000.-	12,000.-		12,000.-
.368	30693	בתניה	פתוח מראש	71/72	70.85.041.01	4,000.-	4,000.-		4,000.-
.369	30695	באר יעקב (358)	פתוח מראש - עב' יישורים						

מס. סד.	הוראת ביצוע	מקום	פרטים	שנת תכנית	סעיף	סכום הורב"צ	סכום החוזים	החזר	יתרת החזר
.370	30697	בתניה (312)	פתוח מראש - הכנת קו חשמל זמני	71/72	70.85.041.01	100,000.-	100,000.-	100,000.-	
.371	30758	כפר יונה (315)	פתוח מראש - עבודות יישורים וכו' ל- 150 יח"ד	71/72	70.85.041.01	1,068,000.-	1,068,000.-	1,068,000.-	
.372	30759	רמלה (357)	פתוח מראש - לקרואנים 150 יח'	71/72	70.85.041.01	1,143,000.-	1,143,000.-	1,143,000.-	
.373	30763	בת ים	פתוח מראש	71/72	70.010.023.02	348,500.-	19,500.-	348,500.-	
.374	32267	אור יהודה	פתוח מראש	69/70	70.35.013.02	54,000.-	54,000.-	54,000.-	
.375	32350	קרית אובר	פתוח מראש	69/70	70.35.013.02	3,525,504.-	3,525,504.-	3,525,504.-	
.376	34012	הרצליה	פתוח מראש	68/69	70.35.002.03	8,500.-	8,500.-	8,500.-	
.377	5176	לוד	בניקוז בשכונת בתי-אסנסט לוד - 356	67/68	70.35.137	22,200.-	22,200.-	22,200.-	
.378	5249	קרית אובר	פתוח מראש	69/70	70.35.013.02	24,222.-	24,222.-	24,222.-	
.379	5621	יבנה (362)	יישורים - שירות ל- 304 יח"ד	67/68	70.35.137	23,932.-	23,932.-	23,932.-	
.380	5657	הכפר הירוק	מאספים ראשיים ומתקן לטיהור כפר ירוחם	69/70	70.35.013.02	621.-	621.-	621.-	
.381	6064	יפו	בנייה ותיעול ל- 400 יח' משכנות עובי ביפו ד' (305)	69/70	70.35.013.02	14,565.-	14,565.-	14,565.-	

מס. סד.	הוראת ביצוע	מקום	פרטים	שנת תכנית	סעיף	סכום הורב"צ	סכום החוזים	החזר	יתרת החזר
.382	6096	חולון (341)	רכישת קרקעות	69/70 67/68	70.35.013.02 99.001.115 70.35.137	4,071,000.-	4,071,000.-	1,308,000.-	2,763,000.-
.383	6201	לוד	חשמל ל-33 יח"ד	67/68	70.35.137	27,200.-	27,200.-		27,200.-
.384	6305 בסגר	תל אביב	עבודות פתוח תל אביב (300)	67/68 68/69	70.35.137 70.35.002.03	2,900,000.-	3,100,000.-	979,510.-	1,920,490.-
.385	6317	תל אביב	מס בנייה ואגרות פתוח ת"א (304)	67/68	70.35.137	300,000.-	300,000.-		300,000.-
.386	7110	אשדוד	פתוח מראש	67/68 69/70 70/71	70.35.137 70.35.013.02	137,253.-	137,253.-		137,253.-
.387	7511	אשדוד (365)	בית ספר מיוחד	69/70 71/72	70.35.013.02 70.35.031.02	64,758.-	64,758.-		64,758.-
.388	7730	אשדוד	פתוח בי"ס (365)	69/70	70.35.013.02	-(216.-)	-(216.-)		-(216.-)
.389	7782	אור יהודה	כבישים ל-230 יח"ד באור יהודה	71/72	70.35.013.02	-16,000.-	-16,000.-		-16,000.-
.390	9000	בת ים	הנחת רשת בירב ברמת הנשיא בת ים	71/72		4,395,450.-	4,395,450.-		4,395,450.-
.390 א.	200701/70	אשדוד	פתוח מראש	70/71	70.35.022.02	29,760.-	29,760.-		29,760.-
.390 ב.	7929	רמלה	בירב ומים לעיריית רמלה	71/72	70.35.031.02	200,000.-	200,000.-		200,000.-
			סה"כ מחוז המרכז			44,047,679.-	14,340,513.-	2,340,310.-	18,695,939.-

מחוז - באר - שבע

סדרה 40000

מ ח ר ז ה נ ג ב

(סדרה 40000)

→	51,135,812.-	סה"כ הוראות הביצוע	.1
→	34,043,869.-	סה"כ החוזים	.2
→	19,671,241.- *	סה"כ החזרים	.3
→	31,464,571.-	יתרה (3 - 1)	.4

* ס"ה ההחזר כולל:

החזרים מחברות ומאובייקטים שונים בסך: - 5,488,148 ל"י.

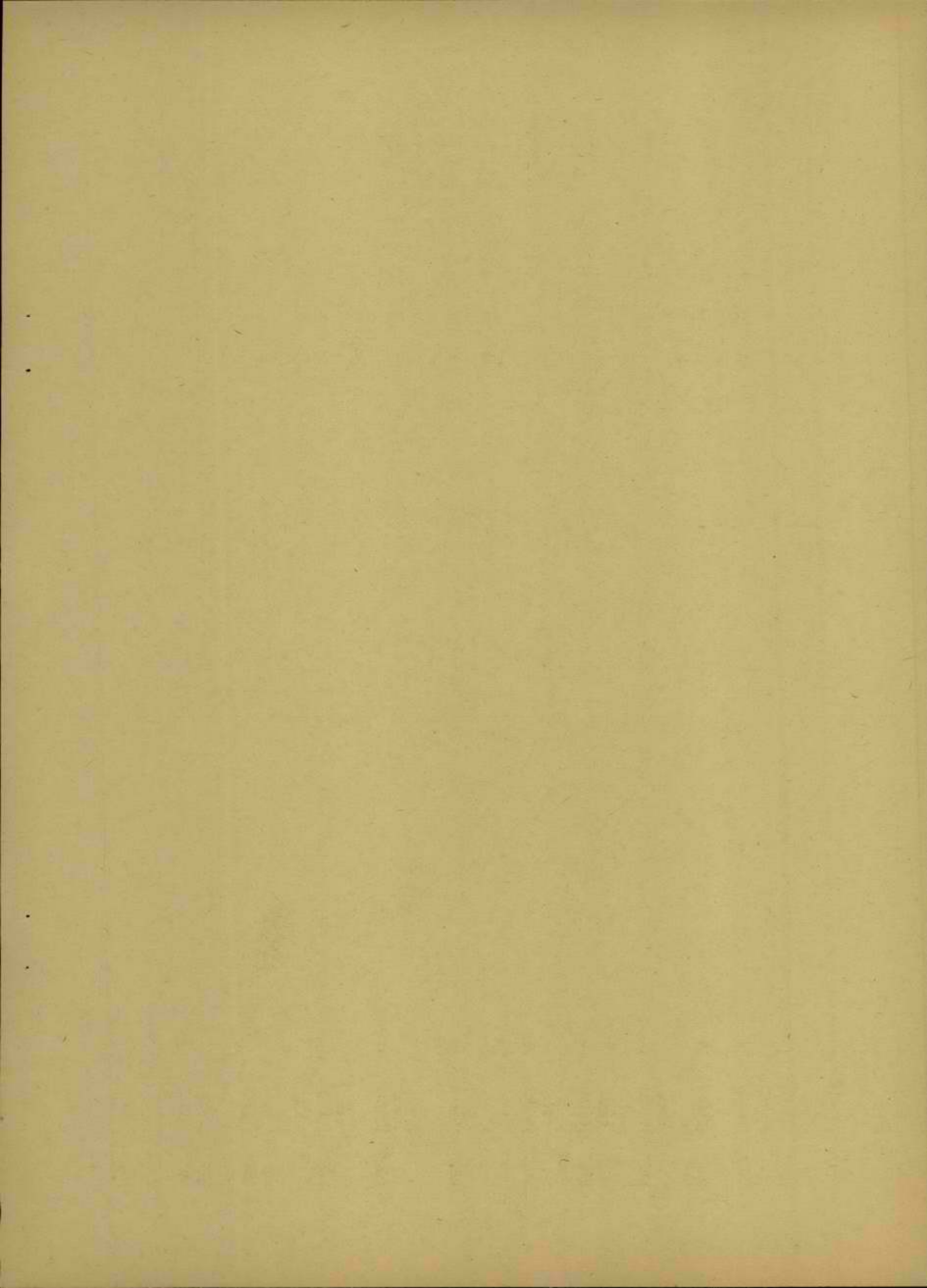

מס. סד.	הוראת ביצוע	מקום	פרטים	שנת תכנית	סעיף	סכום הרב"צ	סכום החוזים	החזר	יתרת החזר
.391	40035	שדרות	כניש שדרות 411	67/68	70.35.137	338,568.-	338,568	131,676.-	206,892.-
	נסגר			68/69	70.35.002.03				
				69/70	70.35.013.02				
.392	40045	ע ר ד	רשת החשמל ל- 160 יח' וילות ערד (416)	69/70	70.35.013.02	11,000.-	11,000.-		11,000.-
.393	40052	באר שבע	הכנת שטח, יישורים, כבישים ותיעול (404) באר שבע (ד')	67/68	70.35.137	150,348.-	294,080.-	338,960.-	- 44,880.-
.394	40055	ע ר ד	פתוח מראש	68/69	70.35.002.03	77,188.-	77,188.-	16,855.-	60,333.-
				69/70	70.35.013.02				
				67/68	70.35.137				
.395	40056	באר שבע	רשת ביוב ב"ש ד' (404)	69/70	70.35.013.02	4,016.-	4,016.-	41,860.-	- 37,844.-
.396	40059	דימונה	גשרים במסילת הרכבת דימונה (414)	67/68	70.35.137	581,511.-	581,511.-	340,000.-	241,511.-
	נסגר			70/71	70.35.022.02				
.397	40074	דימונה	פתוח לבני"ס 16 כיתות שישרת כ- 800 יח"ד (414)	67/68	70.35.137	42,525.-	42,525.-	אין תנועה בלוח מעקב	42,525.-
.398	40083	שדה בקר	פתוח מראש	68/69	70.35.002.03	150,000.-	150,000.-		150,000.-
.399	40084	ע ר ד	פתוח מראש בשלוחת חצבים	69/70	70.35.013.02	40,000.-	40,000.-		40,000.-
.400	40088	אופקים	קו מים ראשי אופקים (412)	68/69	70.35.002.03	103,718.-	103,718.-	15,000.-	88,759.-
	נסגר			69/70	70.35.013.02				
				70/71	70.35.022.02				

מ.ס. סד.	הוראת ביצוע	מ ק ו ם	פ ר ט י ם	שנת תכנית	ס ע י ף	סכום הורב"צ	סכום החוזים	ה ח ז ר	יתרת החזר
.401	40091 בסגר	דימונה	פתוח לבי"ס דתי דימונה (414)	69/70	70.35.013.02	6,660.-	6,660.-		6,660.-
.402	40092 בסגר	ע ר ד	זיפות כבישים ותאורה ע"י המרכז המסחרי ערד	69/70 70/71	70.35.013.02	155,000.-	155,000.-	100,000.-	55,000.-
.403	40095	באר שבע	פתוח מראש	69/70	70.35.013.02	500,000.-	500,000.-	3,200.-	496,800.-
.404	40097 בסגר	אופקים	קר מים ראשי באופקים (412)	69/70	70.35.013.02	106,250.-	106,250.-	30,780.-	75,470.-
.405	40098 בסגר	אופקים	תחנת שאיבה לאספקת מים (412)	69/70 70/71 71/72	70.35.013.02 70.35.022.02 70.35.031.02	157,078.-	167,553.-	30,800.-	126,278.-
.406	40099 בסגר	באר שבע	בירוב באר שבע (404)	69/70 71/72	70.35.013.02 70.35.031.02	440,481.-	440,481.-	46,600.-	393,881.-
.407	40104 בסגר	באר שבע	עבודות עפר, כבישים ותיעול 'ב"ש ד' (404)	69/70	70.35.013.02	42,000.-	42,000.-		42,000.-
.408	40111	דימונה	פתוח מראש	67/78 68/69	70.35.002.03	184,870.-	184,870.-	651,500.-	- 466,630.-
.409	40126 בסגר	ע ר ד	השלמת כבישים (416)	67/68	70.35.137	205,000.-	205,000.-	2,002.-	202,998.-
.410	40129 בסגר	אילת	הכנת שטח ל- 854 יח"ד אילת (418)	67/68 68/69 69/70	70.35.137 70.35.002.03 70.35.013.02	561,300.-	353,502.-	790,460.-	- 229,160.-
.411	40130 בסגר	שדרות	הכנת שטח ל- 1000 יח' שדרות (411)	67/68	70.35.137	210,000.-	202,160.-		210,000.-

מס. סדר.	הוראת ביצוע	מקום	פרטים	שנת תכנית	סעיף	סכום הדרב"צ	סכום החוזים	החזר	יתרת החזר
.412	40131 נסגר	אילת	סלילת דרך לאילת (418)	67/68	70.35.137 70.35.002.03	275,605.-	285,649.-	41,868.-	233,737.-
.413	40132 נסגר	מצפה רמון	מתקני טהור (417)	69/70	70.35.013.02	30,640.-	30,640.-		30,640.-
.414	40133 נסגר	שדרות	זיפות כביש (411)	69/70	70.35.013.02	88.-	88.-		88.-
.415	40137 נסגר	ירוחם	זיפות כבישים ירוחם (415)	67/68	70.35.137	144,420.-	144,420.-	92,484.-	51,936.-
.416	40147	שדרות	פתוח מראש	67/68 68/69	70.35.137 70.35.002.03	313,733.-			313,733.-
.417	40149 נסגר	באר שבע	עבודות עפר, כבישים וביקוז עבר 2,500 יח"ד	67/68 69/70	70.35.137 70.35.013.02	428,186.-	388,186.-	188,510.-	239,676.-
.418	40153 נסגר	באר שבע (404)	פתוח מראש - עבודות ישרים, כבישים מים וכו'	68/69	70.35.002.03	339,200.-	339,002.-	273,000.-	66,200.-
.419	40165 נסגר	באר שבע	עבודות ישרים, כבישים מים, ביוב, ביקוז וקירות ב"ש (404)	68/69	70.35.002.03	317,000.-	317,000.-	239,840.-	77,160.-
.420	40166 נסגר	באר שבע	ישרים, כבישים, מים, ביוב ותעול	68/69 70/71	70.35.013.02	294,100.-	294,100.-		294,100.-
.421	40167 נסגר	באר שבע (402)	פתוח מראש - עבודות ישרים, כבישים, מים ביוב ותיעול	69/70 70/71	70.35.013.02	296,900.-	297,600.-		296,900.-

מס. סד.	הוראת ביצוע	מקום	פרטים	שנת תכנית	סעיף	סכום הורב"צ	סכום החוזים	החזר	יתרת החזר
.422	40169 בסגר	באר שבע (402)	פתוח מראש - יישובים, כבישים, מים, ביוב, ביקוז, תיעול	69/70	70.35.013.02	360,000.-	71,256.-	354,240.-	5,760.-
.423	40170 בסגר	באר שבע (405)	פתוח מראש - עבודות יישובים כבישים, מים, ביוב, ביקוז וכו'	69/70 71/72	70.35.031.02 70.35.013.02	464,529.-	408,875.-		464,529.-
.424	40171 בסגר	עדר (416)	פתוח מראש ל- 3 חנויות	69/70	70.35.013.02	29,000.-	29,000.-		29,000.-
.425	40172 בסגר	באר שבע (405)	פתוח מראש - יישובים, כבישים וכו'	69/70	70.35.013.02	144,000.-	66,000.-		144,000.-
.426	40175	עדר	פתוח מראש	68/69 70/71	70.35.002.03	509,580.-	509,580.-	462,480.-	47,100.-
.427	40176	דימונה	פתוח מראש	69/70	70.35.013.02	75,000.-	75,000.-		75,000.-
.428	40192	באר שבע	פתוח מראש	69/70	70.35.013.02	150,000.-	150,000.-		150,000.-
.429	40194	באר שבע	פתוח מראש	68/69	70.35.002.03	117,420.-	85,500.-	100,320.-	17,100.-
.430	40198	דימונה	פתוח מראש	68/69 70/71 71/72	70.35.013.02	177,541.-	102,865.-	176,640.-	901.-
.431	40201	בתיבות	פתוח מראש	68/69	70.35.002.03	51,000.-	38,184.-		51,000.-
.432	40203 בסגר	אילת	אינסטלציה, גיבון תת- קרקעית אילת, שכונה א' ו- ב' בעיר (418)	69/70	70.35.013.04	1,350.-	1,350.-		1,350.-

מס. סד.	הוראת ביצוע	מקום	פרטים	שנת תכנית	סעיף	סכום הרב"צ	סכום החוזים	החזר	יתרת החזר
.433	40206	בתיבות	התקנת משאבת לחץ מים	70/71	70.35.022.02 70.35.031.02	75,000.-	75,000.-	24,600.-	50,400.-
.434	40208	ע ר ד בסגר	עבודות פתוח ערד (416) הכנת שטח לבניית ביי"ס 16 כיתות	68/69 70/71	70.35.002.03 70.35.022.02	164,081.-	164,081.-	123,538.-	40,543.-
.435	40210	בתיבות בסגר	פתוח מראש	69/70	70.35.013.02	76,000.-	76,000.-	7,200.-	68,800.-
.436	20214	אופקים	פתוח מראש	68/69 69/70	70.35.002.03	124,195.-	124,195.-	23,400.-	100,795.-
.437	40219	ירוחם בסגר	גדר ירוחם 200 יח"ד (415), גדר המפרידה בין בית הקברות לבין המגורים	68/69	70.35.002.03	10,845.-	10,845.-		10,845.-
.438	40226	ע ר ד	פתוח מראש	68/69 69/70	70.35.013.02	1,215,000.-	891,251.-	164,430.-	1,050,570.-
.439	40228		פתוח מראש	69/70	70.35.013.02	150,000.-	150,000.-		150,000.-
.440	40229	אופקים	פתוח מראש	69/70 70/71	70.35.013.02	118,152.-	118,152.-	26,880.-	91,272.-
.441	40230	אילת	פתוח מראש	69/70 70/71	70.35.013.02 70.35.022.02	441,135.-	441,135.-	184,800.-	256,335.-
.442	40231	ירוחם	פתוח מראש	68/69	70.35.002.03	15,000.-	15,000.-		15,000.-
.443	40235	באר שבע	פתוח מראש	69/70	70.35.013.02	300,000.-	252,352.-	12,800.-	287,200.-

מס. סד.	הוראת ביצוע	מקום	פרטים	שנת תכנית	סעיף	סכום הורב"צ	סכום החוזים	החזר	יתרת החזר
.444	40236	דימונה	פתוח מראש	69/70 70/71 71/72	70.35.013.02	603,000.-	602,492.-	603,000.-	603,000.-
.445	40237	אילת	פתוח מראש	68/69 69/70 70/71	70.35.002.03	293,185.-	293,185.-	293,185.-	293,185.-
.446	40238	אילת	פתוח מראש	68/69 69/70	70.35.002.02 70.35.002.03	359,693.-	359,688.-	359,693.-	359,693.-
.447	40239	אילת	פתוח מראש	69/70	70.35.013.02	204,000.-	122,831.-	21,760.-	182,240.-
.448	40240	שדרות	הכנת שטח ל- 300 יח"ד	69/70 70/71 71/72	70.35.013.02 70.35.022.02 70.010.23.02 70.35.031.02	1,012,077.-	680,647.-	391,200.-	620,877.-
.449	40250	באר שבע	פתוח מראש	69/70 70/71	70.35.013.02 70.35.022.02	220,500.-	85,500.-	186,200.-	34,300.-
.450	40251	דימונה	פתוח מראש	69/70 71/72	70.35.013.02 70.35.031.02	406,787.-	338,273.-	406,787.-	406,787.-
.451	40252	ערד	פתוח מראש	69/70	70.35.013.02	300,000.-	254,999.-	261,000.-	39,000.-
.452	40254	ירוחם	פתוח מראש	69/70 70/71	70.35.013.02 70.35.022.02	166,787.-	166,787.-	99,840.-	66,947.-

מס. סד.	הוראת ביצוע	מקום	פרטים	שנת תכנית	סעיף	סכום הורב"צ	סכום החוזים	החזר	יהרת החזר
.453	40257	ע ר ד	פתוח מראש - ערד (416)	69/70	70.35.013.02	136,500.-	63,500.-	136,500.-	
.454	40260	ע ר ד	ביוב ערד (416)	69/70 71/72	70.35.013.02 70.35.031.02	103,200.-	179,524.-	20,900.-	82,300.-
.455	40263	באר שבע	סלילת מסלול השני של שדרות מצדה: באר שבע (402)	70/71 71/72	70.35.013.02	5,555.-	205,555.-		5,555.-
.456	40264	באר שבע	עבודות פתוח מראש - ביקוז באר שבע (406)	69/70	70.35.013.02	150,000.-	133,186.-		150,000.-
.457	40268	ע ר ד	יישורים כלליים בשטח המרכז (416)	69/70	70.35.013.02	225,000.-	225,000.-		225,000.-
.458	40272	שובל	עבודות עפר, כבישים ותיעול (400)	70/71	70.35.022.02	100,000.-		10,800.-	89,200.-
.459	40273	ע ר ד	פתוח מראש	70/71	70.35.022.02	501,000.- - 501,000.-			-1,515,600.-
.460	40275	ע ר ד	פתוח מראש	70/71	70.35.022.02	556,000.-	490,000.-	1,150,000.-	-594,000.-
.461	40276	באר שבע	פתוח מראש - 250 יח"ד ב"ש (404)	69/70 70/71 71/72	70.35.013.02 70.35.022.02	1,125,630.-	1,042,932.-	799,200.-	326,430.-
.462	40279	ע ר ד	פתוח מראש	71/72	70.35.031.02	321,120.-	321,120.-	1,836,720.-	-1,515,600.-
.463	40280	באר שבע	פתוח מראש	70/71	70.35.022.02	59,000.-	59,000.-	59,000.-	

מס. סף.	מספר תעודת	סוג	תיאור	שנת תשלום	סכום	סכום	הפרש	הערות
453	40580	כספי	מקדמה	10/11	10.35.055.05	29,000.-	29,000.-	
454	40579	ר"ח	מקדמה	11/15	10.35.031.05	351,150.-	351,150.-	
455	40578	כספי	מקדמה	11/15	10.35.055.05	1,045,235.-	1,045,235.-	
456	40577	כספי	מקדמה - ח"מ 250 (404) ש"ח	10/11	10.35.013.05			
457	40576	ר"ח	מקדמה	10/11	10.35.055.05	1,152,230.-	1,152,230.-	
458	40575	ר"ח	מקדמה	10/11	10.35.055.05	201,000.-	201,000.-	
459	40574	ר"ח	מקדמה	10/11	10.35.055.05	201,000.-	201,000.-	
460	40573	ר"ח	מקדמה	10/11	10.35.055.05	480,000.-	480,000.-	
461	40572	ר"ח	מקדמה	10/11	10.35.055.05	1,150,000.-	1,150,000.-	
462	40571	כספי	מקדמה	10/11	10.35.013.05			
463	40570	כספי	מקדמה	10/11	10.35.055.05	552,000.-	552,000.-	
464	40569	כספי	מקדמה - ח"מ 250 (404) ש"ח	10/11	10.35.013.05	133,188.-	133,188.-	
465	40568	כספי	מקדמה	11/15	10.35.055.05	502,222.-	502,222.-	
466	40567	כספי	מקדמה	10/11	10.35.013.05			
467	40566	ר"ח	מקדמה	10/11	10.35.013.05	179,254.-	179,254.-	
468	40565	ר"ח	מקדמה	11/15	10.35.031.05	102,500.-	102,500.-	
469	40564	ר"ח	מקדמה	10/11	10.35.013.05	136,200.-	136,200.-	

מס. דו.	הוראת ביצוע	מקום	פרטים	שנת תכנית	סעיף	סכום הורב"צ	סכום החוזים	החזר	יתרת החזר
.464	40282	מצפה רמון	החזקת באר מים מ"ר (417)	69/70	70.35.013.04	6,756.-	6,756.-	6,756.-	6,756.-
.465	40291	באר שבע	סלילת כבישים ועב' בקו"ז ב"ש (406)	70/71	70.35.022.02	630,000.-	484,000.-	630,000.-	630,000.-
.466	40292	באר שבע	עב' פתוח מראש	70/71 71/72	70.35.022.02 70.35.031.02	1,764,036.-	2,935,797.-	1,269,567.-	1,666,230.-
.467	40301	באר שבע	פתוח מראש	70/71	70.101.017.04	1,512,000.-	1,512,000.-	1,512,000.-	1,512,000.-
.468	40303		פתוח מראש	70/71	70.101.017.04	25,000.-	25,000.-	25,000.-	25,000.-
.469	40307	שובל	כביש כניסה לעיירה שישרת 700 יח'	70/71	70.35.022.02	399,000.-	480,000.-	399,000.-	399,000.-
.470	40309	ערד	קו מים שישרת את כל הישוב - 500 יח"ד	70/71	70.35.022.02 70.35.031.02	289,799.-	289,799.-	229,599.-	60,200.-
.471	40310	ירוחם	השלמת מתקני הטהור בירוחם (415)	70/71 69/70	70.35.022.02 70.35.013.04	125,000.-	102,384.-	99,000.-	26,000.-
.472	40314	בתיבות	בניית מגדל מים	71/72	70.35.031.02	386,100.-	640.-	341,550.-	44,550.-
.473	40315	כסייפה (400)	עבודות בכפר כסייפה ליד ערד	70/71	70.35.022.02	100,000.-	100,000.-	100,000.-	100,000.-
.474	40316	דימונה	הכנת שטח ל- 200 יח"ד	71/72	70.010.023.02	300,000.-	62,455.-	300,000.-	300,000.-
.475	40317	אופקים	עב' עפר ל- 196 יח"ד	71/72	70.010.23.02	612,000.-	612,000.-	278,000.-	334,000.-
.476	40318	דימונה	פתוח מראש ל- 96 יח"ד דימונה (414)	70/71	70.35.022.02	201,600.-	54,000.-	201,600.-	201,600.-

מס. סד.	הוראת ביצוע	מקום	פרטים	שנת תכנית	סעיף	סכום הורב"צ	סכום החוזים	החזר	יתרת החזר
.477	40320	אופקים	קו מאסף מערבי לניוב	71/72	70.010.023.02	400,000.-	400,000.-	39,680.-	360,320.-
.478	40322	באר שבע	תחנת שאיבה ראשית ב"ש (400)	70/71	70.35.022.02	1,175,800.-	705,800.-	185,920.-	989,880.-
.479	40323	שדרות	פתוח מראש ל- 50 יח"ד שדרות (411)	70/71	70.35.022.02	125,000.- -125,000.-			
.480	40326	באר שבע	פתוח מראש	70/71	70.101.017.04	224,000.-	224,000.-	224,000.-	
.481	40327	באר שבע	הכנת שטח לבניית 1000 יח"ה	71/72	70.010.023.02	1,500,000.-	1,028,539.-	96,000.-	1,404,000.-
.482	40328	באר שבע	הכנת שטח לבניית 500 יח"ד	71/72	70.010.23.02	1,000,000.-	830,930.-		1,000,000.-
.483	40331	אילת	פתוח מראש לבניית 500 יח"ד בשכונה ד' קטע ר'	71/72	70.35.031.02	990,000.-	990,000.-		990,000.-
.484	40332	אילת	פתוח מראש לבניית 400 יח"ד		70.001.023.02	1,120,000.-	1,120,000.-	358,400.-	761,600.-
.485	40333	אילת	כנישים, מים וניקוז עבור 70 מגרשים פרטיים בשכונת צופית	71/72	70.35.031.02	196,000.-	37,500.-		196,000.-
.486	40335	אילת	פתוח מראש להשלמת קטע ה' בשכונה ד' עבור בניית 250 יח"ד	71/72	70.35.031.02	600,000.-	154,290.-		600,000.-
.487	40345	בתיברת	פתוח מראש ל-70 יח"ה	71/72	70.35.013.02	95,000.-	110,750.-		95,000.-
.488	40349	בתיברת	כניש כניסה לנתיבות	71/72	70.35.013.02	60,000.-	60,000.-		60,000.-

מס. סד.	הוראת ביצוע	מ ק ו ם	פ ר ט י ם	שנת תכנית	ס ע י ף	סכום הורב"צ	סכום החוזים	ה ח ז ר	יתרת החזר
.489	40350			71/72	70.35.013.02	25,000.-	25,000.-		25,000.-
.490	40370	דימונה	פתוח מראש	70/71	70.35.022.02	20,000.-	20,000.-		20,000.-
.491	40376	ע ר ד	עבודות פתוח מראש	71/72	70.010.23.02	1,276,000.-	1,276,000.-		1,276,000.-
.492	40377	באר שבע	ב"ש - פתוח ל- 1,200 יח'	71/72	70.35.031.02	2,310,000.-	2,310,000.-		2,310,000.-
.493	40480	באר שבע	פתוח מראש ל- 40 יח' דר משפחתיות	71/72	70.35.031.02	100,000.-	100,000.-	100,000.-	
.494	40385	אופקים	אספקת והרכבת ציוד שאיבה חשמלי בתחנת שאיבה מס' 2	71/72	70.35.031.02	75,000.-	75,000.-	18,600.-	56,400.-
.495	40386	דימונה	פתוח מראש ל- 700 יח'	71/72	70.85.041.01	1,330,000.-	1,330,000.-		1,330,000.-
.496	40388	באר שבע	פתוח מראש ל- 1,200 יח"ד	71/72	70.35.031.02 70.85.041.01	2,910,000.-	2,910,000.-		2,910,000.-
.497	40401	אופקים	מגדל מים שישרת כ- 100 יח'	70/71 71/72	70.35.022.02 70.35.031.02	113,400.-	113,400.-	20,000.-	93,000.-
.498	40403	שדרות	פתוח מראש - תאורה לכביש כניסה ראשי - השתתפות	70/71	70.35.022.02	60,000.-	60,000.-		60,000.-
.499	40404	ע ר ד	זכויות מים ל- 200 יח'	71/72	70.010.23.02	200,000.-	200,000.-		200,000.-
.500	40405	מחוז הנגב	פתוח מראש		70.101.017.04	453,600.-	453,600.-		453,600.-
.501	40416	ע ר ד	בצוע מדרכות בשלוחת חצבים	71/72	70.35.031.02	70,000.-	70,000.-		70,000.-

מס. סד.	הוראת ביצוע	מקום	פרטים	שנת תכנית	סעיף	סכום הרב"צ	סכום החוזים	ההוצר	יתרת החזר
.502	40417	ירוחם	הקמת תחנת שאיבת עזר שתשרת 546 יח"ד	71/72	70.35.031.02	54,600.-	54,600.-	10,400.-	44,200.-
.503	40422	שדרות	פתוח מראש ל- 500 יח"ד	71/72	70.85.041.01	1,000,000.-	50,000.-		1,000,000.-
.504	40423	באר שבע	פתוח מראש ל- 500 יח"ד	71/72	70.85.041.01	990,000.-	947,000.-		990,000.-
.505	40441	באר שבע	פתוח מראש - עב' עפר וכו' עבור 600 יח"ד (405)	71/72	70.85.041.01	1,380,000.-	1,380,000.-		1,380,000.-
.506	40447	באר שבע	פתוח מראש בשכונה נוה בוי	71/72	70.85.041.01	850,000.-	85,000.-		850,000.-
.507	40456	באר שבע (ד' (404) שכ' (404)	פתוח מראש - עב' ביקוז ועפר למניעת בזקי חורף	71/72	70.85.041.01	150,000.-	150,000.-	אין תבועה בלוח מעקב	150,000.-
.508	40457	אופקים (412)	פתוח מראש - עב' כבישים וביקוז עבור 250 יח"ד	71/72	70.85.041.01	500,000.-	500,000.-	"	500,000.-
.509	40462	בתיבות (413)	הכנת שטח למרכז קליטת בתים טרומיים עבור 100 יח"ד	71/72	70.85.041.01	740,000.-	740,000.-		740,000.-
.510	40463	אופקים (412)	הכנת שטח לבניית 150 יח"ד קרואנים	71/72	70.85.041.01	1,110,000.-	1,110,000.-		1,110,000.-
.511	40941	ערד	פתוח מראש	69/70	70.35.013.02	57,500.-	57,500.-		57,500.-
.512	40295	באר שבע	פתוח מראש	70/71	70.35.022.02	2,625,000.-	1,811,990.-	1,135,770.-	1,489,230.-
.513	44038	שדרות	הקמת מרכז ספורט שדרות (411)	69/70	70.35.013.02	105,000.-	105,000.-		105,000.-

מס. ד.	הוראת ביצוע	מ ק ו ם	פ ר ט י ם	שנת תכנית	ס ע י ף	סכום הורב"צ	סכום החוזים	ה ח ז ר	יתרת החזר
.514	70/0079	באר שבע	פתוח מראש	70/71	70.35.022.02	7,900.-	7,900.-	לא במצא לוח המעקב	7,900.-
.515	4072	בתיבות	פתוח מראש	67/68	70.35.137	100,000.-	100,000.-	"	100,000.-
.516	6951	באר שבע	עבודות עפר וכבישים, חיעול, ב"ש (402)	71/72	70.35.013.02	-56,300.-	301,900.-		- 56,300.-
.517	5494	ע ר ד	סלילת רחוב ראשי באזור התעשייה	71/72	70.35.031.02	31,000.-	31,000.-		31,000.-
.518	7898	באר שבע	פתוח מראש	70/71	70.35.013.02	- 3,360.-			- 3,360.-

31,464,571.- 19,671,241.- 34,043,869.- 51,135,812.-									

סה"כ מחוז הנגב

מחוז - ירושלים והדרום

סדרה 50000

מחוז ירושלים והדרום

(סדרה 50000)

₪	70,231,471.-	סה"כ הוצאות הביצוע	1.
₪	63,191,120.-	סה"כ החזרים	2.
₪	31,243,277.- *	סה"כ החזרים	3.
₪	38,988,194.-	י ת ר ה (3 - 1)	4.

* ס"ה החוזר כולל:

החזרים מחברות ומאובייקטים שונים בסך 12,014,979.- ל"י.

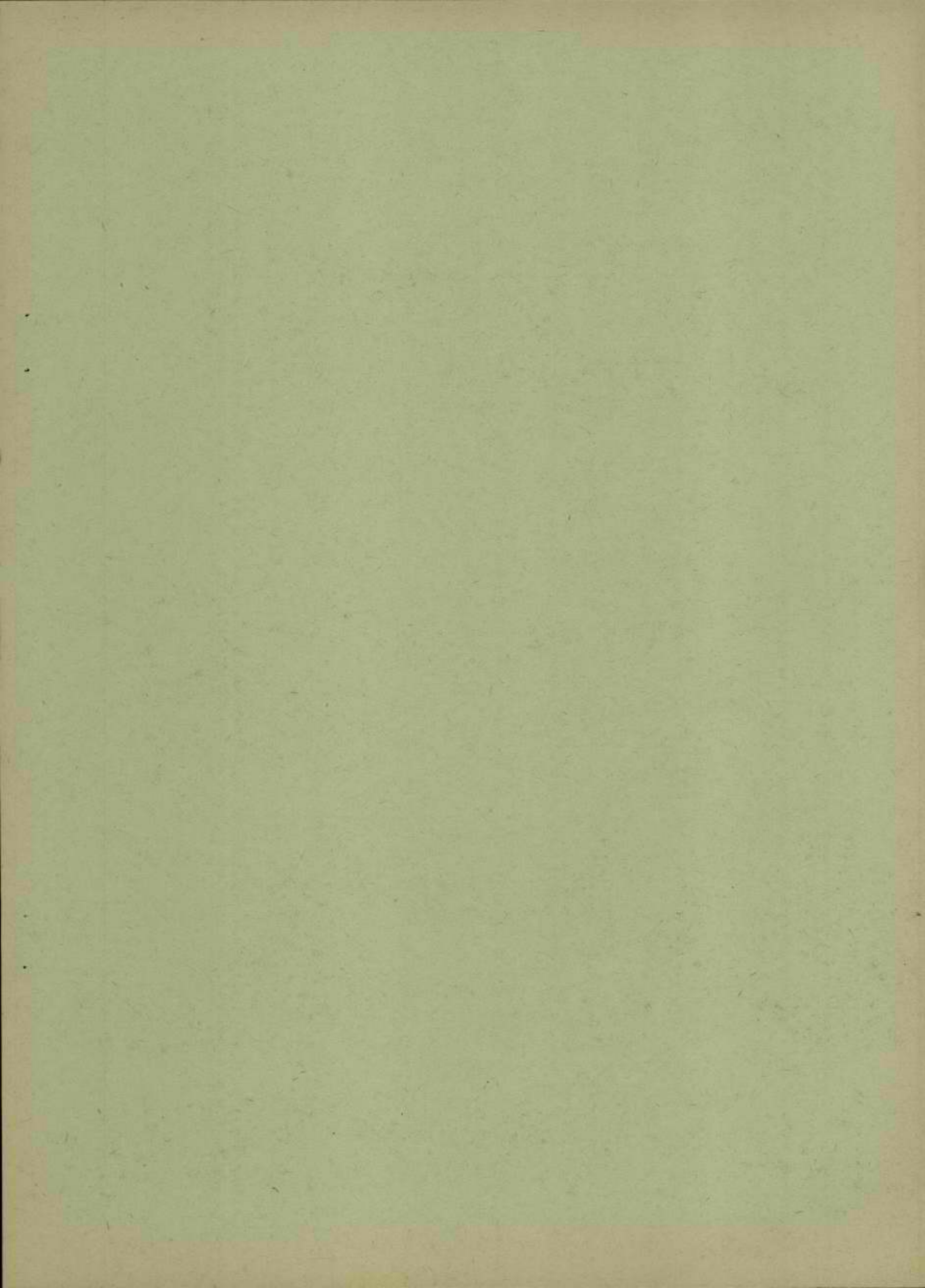

מס. סד.	הוראת ביצוע	מקום	פרטים	שנת תכנית	סעיף	סכום הורב"צ	סכום החוזים	החזר	יתרת החזר
.519	50042	קרית גת	הכנת שטח לבניית 212 יח"ד	68/69	70.35.002.03	32,148.-	32,148.-	76,120.-	- 43,972.-
.520	50051	אשקלון	72 יח"ד - אפרידר (547)	70/71	70.35.022.02	47,941.-	47,941.-		47,941.-
.521	50065	קרית יובל	64 יח"ד בקרית יובל (508)	69/70	99.001.115	1,386.-	1,386.-		1,386.-
.522	50066	אשקלון	צנור מים - אשקלון (548)	67/68	70.35.137	18,000.-	18,000.-		18,000.-
.523	50069	קרית גת	הסדר ואדי קרית גת (541)	69/70 67/68 70/71	70.013.02 70.35.137 70.35.022.02	146,200.-	146,200.-	110,020.-	146,200.-
.524	6757 בסגר	קרית גת	מים - קרית גת (541)	67/68	70.35.137	- 16,400.-	- 16,400.-		- 16,400.-
.525	6898	קרית גת	עבודות עפר וכבישים בקרית גת (541)	69/70	70.35.013.02	27,011.-	27,011.-		27,011.-
.526	50073	קרית גת	פס הפרדה בכבישים	69/70 70/71 71/72	70.35.013.02 70.35.022.02 70.35.137	58,526.-	58,526.-		58,526.-
.527	50074	קרית גת	ביקוז - קרית גת (540)	67/68 68/69	70.35.137 70.35.002.03	182,535.-	292,135.-	164,720.-	17,815.-
.528	50075	אשקלון	עבודות זיפות בכביש אשקלון (545)	67/68	70.35.137	30,000.-	26,832.-	15,000.-	15,000.-
.529	50079	קרית גת (540)	השלמת פתוח מוסדות צבור	68/69	70.35.002.03	30,000.-			30,000.-
.530	50085	קרית גת	סלילת כביש קרית גת (544)	67/68	70.35.137	191,833.-	191,833.-	221,000.-	- 29,167.-

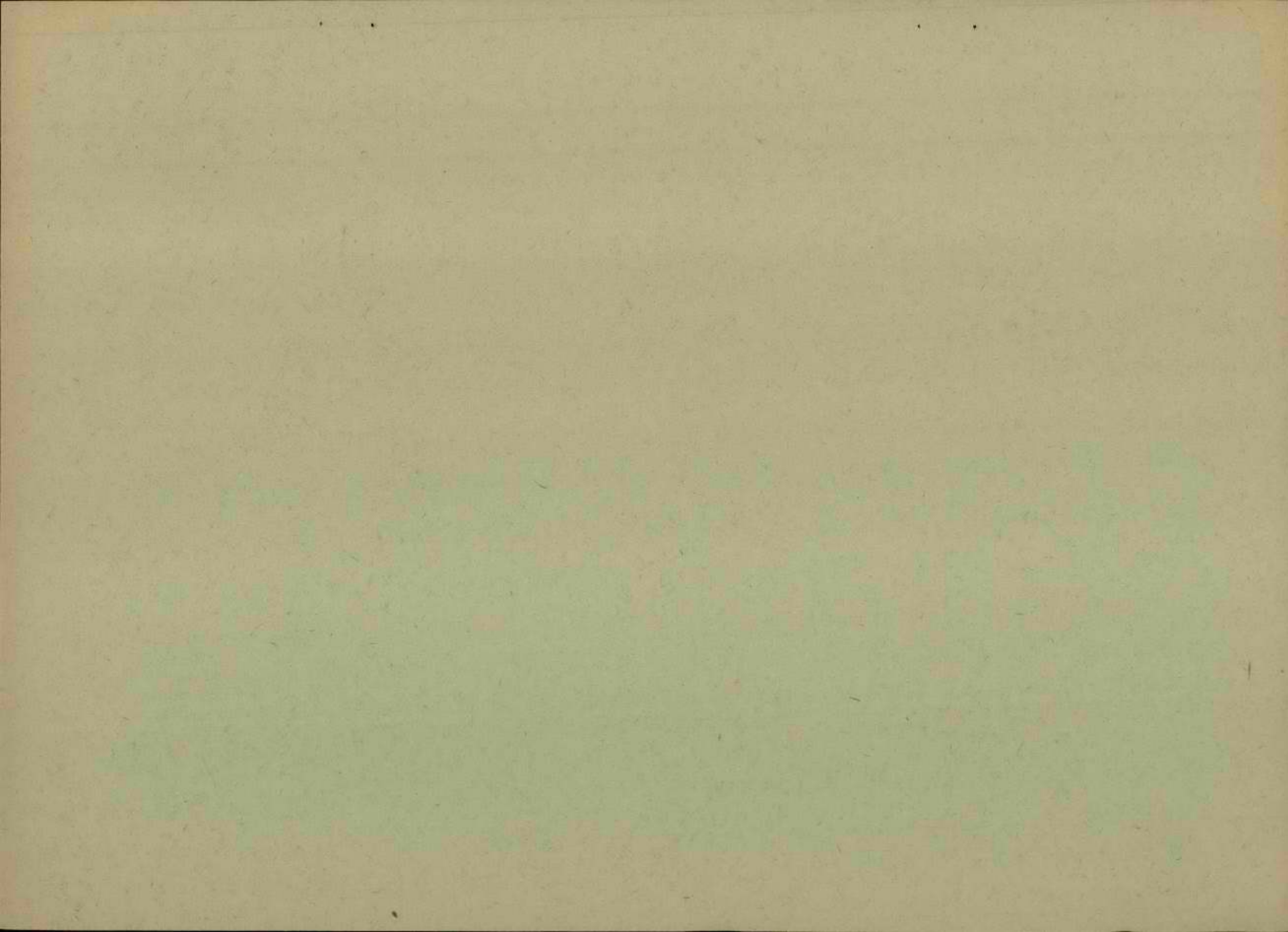

מס. סד.	הוראת ביצוע	מקום	פרטים	שנת תכנית	סעיף	סכום הרב"צ	סכום החוזים	החזר	יתרת ההחזר
.531	50086	קרית גת (541)	בצוע שכבה שניה לכבישים	67/68 69/70	70.35.137 70.35.013.02	141,872.-	141,872.-		141,872.-
.532	50088	ירושלים	השלמת סלילת כביש י-ם רח' בן זכאי (506)	67/68	70.35.137.00	85,896.-	85,896.-	19,260.-	66,636.-
.533	50092	מעוז ציון	כביש גישה לנבי"ס ממלכתי דתי (531)	67/68	70.35.137	7,700.-	7,750.-		7,700.-
.534	50093	אשקלון	קרקע ופיתוח ל- 108 יח"ד אפרידר	67/68	70.35.137	257,520.-	257,520.-		257,520.-
.535	50098	קרית מלאכי (535)	ביוב ל- 18 יח"ד	67/68	70.35.137	8,000.-	8,000.-		8,000.-
.536	50101	קרית גת	השתתפות בתאורת רחובות (554)	67/68	70.35.137	8,320.-	8,320.-		8,320.-
.537	50104	אשקלון (545)	ביקור לשכונת שמשון	69/70	70.35.013.04	3,558.-	3,558.-		3,558.-
.538	50105	קרית מלאכי (535)	סלילת כביש	68/69 69/70	70.35.002.03 70.35.013.02	162,094.-	167,444.-	204,000.-	41,906.-
.539	50108	קרית גת בסגר (541)	קו מים ראשי לשכ' גליקסון	67/68	70.35.137	51,000.-	51,000.-	6,120.-	44,880.-
.540	50113	אשקלון (548)	מקלטים ל- 208 יח"ד	67/68	70.35.137	39,600.- - 39,600.-			
.541	50115	קרית גת	עב' ביוב הקשורות בסלילת כביש קרית גת (544)	67/68	70.35.137	60,000.-	35,248.-		60,000.-

מס. סד.	הוראת ביצוע	מקום	פרטים	שנת תכנית	סעיף	סכום הרב"צ	סכום החוזים	החזר	יתרת החזר
.542	50117	מזרח ירושלים	הכנת שטח כולל יישור וביקוז, תשתית אבן שפה בכבישים, מזרח ירושלים (519)	67/68 69/70 70/71	70.32.101 70.32.004.02 70.32.017.02	7,359,257.-	7,805,252.-	2,549,010.-	4,810,247.-
.543	50119	ירושלים	השתתפות בפיתוח לבנייה ושיקום משנים קודמות - קסמוז	68/69	70.35.002.03	134,000.-	84,652.-	47,570.-	86,430.-
.544	50130	קרית מלאכי	סלילת כביש (535)	68/69	70.35.002.03	96,661.-	96,661.-	60,000.-	36,661.-
.545	50135	אשקלון	פתוח מראש עבור 36 יח"ד	69/70	70.32.004.02	11,980.-	הורב"צ לא במצא בתיק		11,980.-
.546	50137	אשקלון	רשת מים באשקלון (545)	68/69 69/70	70.35.002.03 70.35.013.02	55,816.-	55,696.-		55,816.-
.547	50139	אשקלון	ביקוז - באשקלון (545)	69/70	70.35.013.04	20,000.-	20,000.-	5,280.-	14,720.-
.548	50141	קרית גת	דפון הואדי קרית גת (541)	70/71	70.35.022.02	9,000.-			9,000.-
.549	50144	קרית גת (540)	מדרכה ויישורים	69/70	70.35.013.04	5,000.-	5,000.-		5,000.-
.550	50145	שמואל הנביא	סלילת כביש מאגשר שמואל הנביא (504)	67/68	70.32.101	250,000.-	250,000.-	99,600.-	150,400.-
.551	50147	צפון מזרח י-ם	מים - פיתוח מראש חבורי מים	69/70 67/68	70.32.004.02 70.32.101	1,720,350.-	1,705,519.-	592,060.-	1,128,290.-
.552	50149	קרית גת	קירות תומכים - קרית גת (540)	68/69	70.35.002.03	39,689.-	39,689.-		39,689.-
.553	50151	קרית מלאכי	סלילת רחוב בקרית מלאכי (535)	68/69 71/72	70.35.002.03	83,296.-	58,096.-		83,296.-

מס. ד.	הוראת ביצוע	מ ק ר ם	פ ר ט י ם	שנת תכנית	ס ע י ף	סכום הורב"צ	סכום החוזים	ה ח ז ר	יתרת החזר
.554	50154	קרית גת	כביש גישה - קרית גת (540)	68/69	70.35.002.03	100,000.-	100,000.-	50,000.-	50,000.-
.555	50159	ירושלים	עבודות פיתוח לבן ילדים וטיפת חלב בקרית יובל (508)	68/69	70.35.002.03				
				69/70	70.35.013.02	129,300.-	129,300.-		129,300.-
.556	50163	קרית מלאכי	פתוח מראש	68/69	70.35.002.03	41,700.-	41,700.-		41,700.-
.557	50164	קרית גת	השלמת מדרכות בקרית גת (540)	68/69	70.35.002.03	70,000.-	60,000.-	50,000.-	20,000.-
.558	50165	ירושלים (518)	פקוח חוץ על בנייה ושיפוץ ירושלים - העיר העתיקה	68/69	70.35.002.03	26,850.-			26,850.-
.559	50171	שמואל הנביא	עבודות ניוב - שמואל הנביא (504)	69/70 70/71	70.35.013.02	254,000.-	254,000.-	218,500.-	35,500.-
.560	50176	ירושלים	רשת חשמל, מזרח י-ם (519)	69/70	70.32.004.02	400,000.- - 400,000.-			
.561	50178	אשקלון בסגר	פתוח מראש אשקלון (546)	68/69 69/70	70.35.002.03 70.35.013.02	974,420.-	974,420.-	501,938.-	472,482.-
.562	50180	אשקלון (545)	תאורת רחובות	69/70	70.35.013.02	28,000.-	28,000.-		28,000.-
.563	50181	ירושלים	פתוח מראש	68/69	70.35.002.03	33,000.-			33,000.-
.564	50184	ירושלים	עמודי חשמל לתאורת מזרח ירושלים (519)	69/70	70.32.004.02	108,050.-	108,050.-		108,050.-

מס. סד.	הוראת ביצוע	מקום	פרטים	שנת תכנית	סעיף	סכום הורב"צ	סכום החוזים	החזר	יתרת החזר
.565	50189	קרית מלאכי	סלילת כביש (535)	69/70	70.35.013.02	70,000.-	24,774.-		70,000.-
.566	50190	אשקלון (545)	הכנת שטח למרכז מסחרי ומלאכה	69/70	70.35.013.02	18,000.-	23,000.-		18,000.-
.567	50191	ירושלים (508)	יישורים וקירות תומכים בקרית יובל	69/70	70.35.013.02	61,300.-	61,300.-		61,300.-
.568	50192	קרית מלאכי	פתוח מראש - השתתפות ברכישת מיכלי אשפה	69/70	70.35.013.04	15,500.-	15,500.-		15,500.-
.569	50193	בית שמש	העברת קו מים (532)	69/70	70.35.013.02	18,000.-	23,000.-	11,490.-	6,510.-
.570	50200	בית שמש	גיבון צבורי בבית שמש השתתפות	68/69	70.35.002.03	7,500.-	75,000.-		7,500.-
.571	50203	ירושלים	חיבור כביש מבשרת ירושלים	69/70	70.35.013.02	379,000.-	379,000.-	אין תבועה בלוח המעקב	379,000.-
.572	50204	קרית מלאכי	הכשרת שטח (535)	69/70	70.35.013.02	228,000.- - 228,000.-			
.573	50205	קרית גת	קירות תומכים (541)	69/70	70.35.013.02	22,000.-	26,000.-		22,000.-
.574	50206	ירושלים	רשת חשמל - מזרח ירושלים (519)	69/70	70.32.004.02	121,000.-	127,450.-	353,000.-	- 232,000.-
.575	50207	ירושלים (503)	פתוח לבית ספר ממלכתי רוממה	69/70	70.35.013.02	34,000.-	34,000.-		34,000.-
.576	50208	ירושלים (519)	סלילת כבישים - ירושלים הגבעה הצרפתית	69/70 71/72	70.32.004.02 70.35.031.02	4,287,920.-	4,736,440.-	46,575.-	4,241,345.-

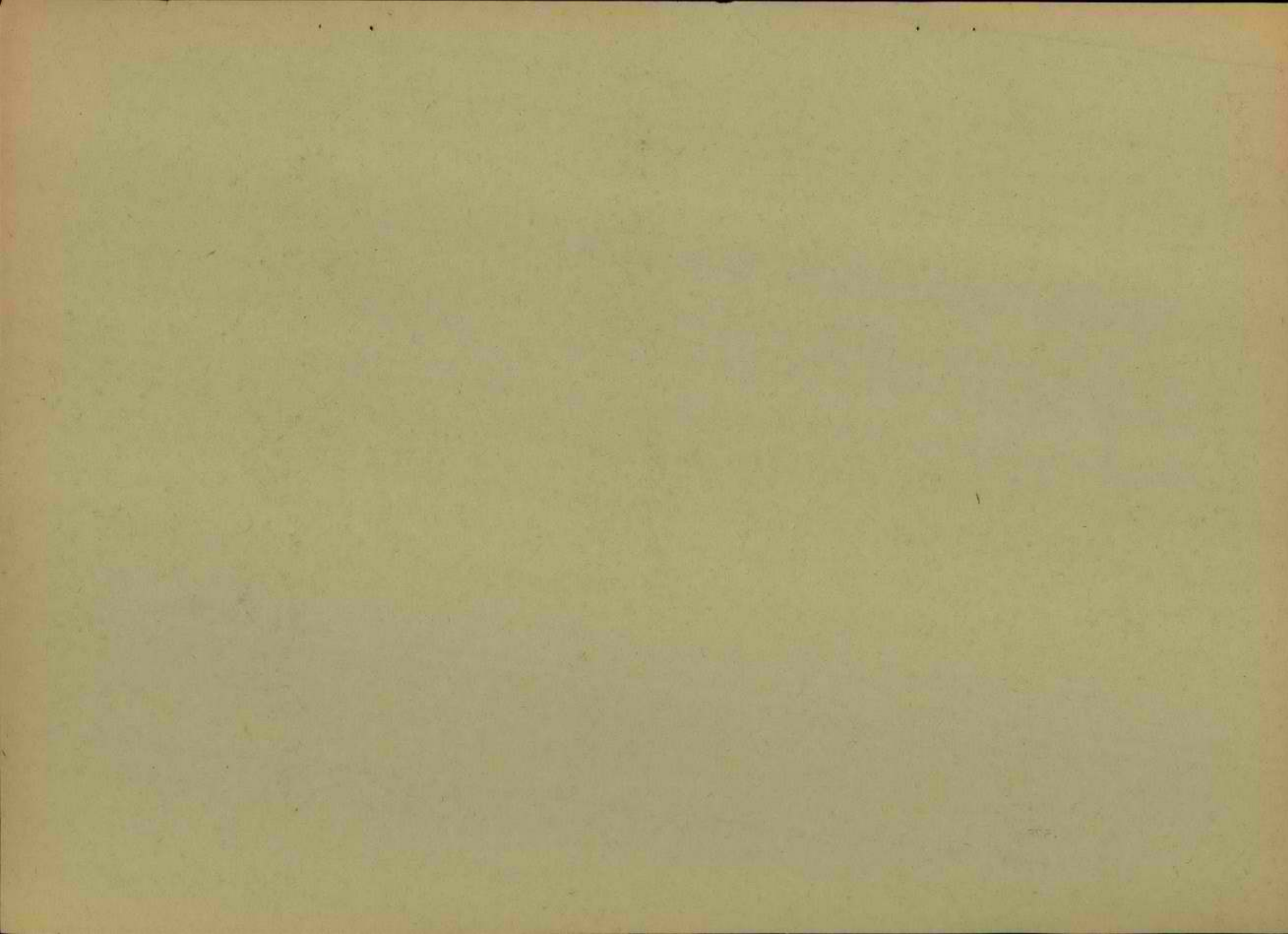

מס. דו.	הוראת ביצוע	מקום	פרטים	שנת תכנית	סעיף	סכום הרב"צ	סכום החוזים	החזר	יתרת החזר
.577	50210	ירושלים	השלמת כביש וביקור בקריית-יובל (508)	79/70	70.35.013.02	102,000.-	100,054.-		102,000.-
.578	50211	ירושלים (506)	סלילת כבישים - קטמון	69/70	70.35.013.02	307,000.-	307,000.-	68,880.-	238,120.-
.579	50213	בית שמש (532)	סלילת כביש ומדרכה	69/70 71/72	70.35.013.02	67,980.-	67,980.-	25,708.-	42,272.-
.580	50215	מזרח ירושלים (519)	3 מבנים לטרנספורמטורים	69/70 70/71	70.32.004.02 70.32.017.02	74,050.-	74,050.-		74,050.-
.581	50217	ירושלים	פתוח מראש	69/70	70.32.004.02	541,857.-	1,857.-		541,857.-
.582	50218	קרית מלאכי (535)	פתוח מראש מים וביוב	69/70 70/71	70.35.013.02 70.101.017.04	548,917.-	32,392.-	9,900.-	539,017.-
.583	50221	קרית מלאכי	פתוח מראש - תאורת רחובות בשד' הנשיא - השתתפות - ל-150 יח"ד	69/70	70.35.013.02	15,000.-	15,000.-		15,000.-
.584	50222	קרית גת	עב' כבישים (543)	69/70	99.001.115	25,000.-	25,000.-		25,000.-
.585	50223	אשקלון	סלילת כבישים בשכונת שמשון (545)	69/70	70.35.013.02	307,840.-	239,239.-		307,840.-
.586	50224	אשקלון	הכשרת שטח (548)	69/70 71/72	70.35.013.02	67,057.-	67,057.-		67,057.-
.587	50225	קרית גת	הסדרת ואדי	69/70 70/71	70.35.013.02 70.35.022.02	120,370.-	120,370.-		120,370.-
.588	50226	קרית גת	עבודות כבישים, פתוח מראש, קרית גת (543)	69/70	99.001.115	25,000.- - 25,000.-			

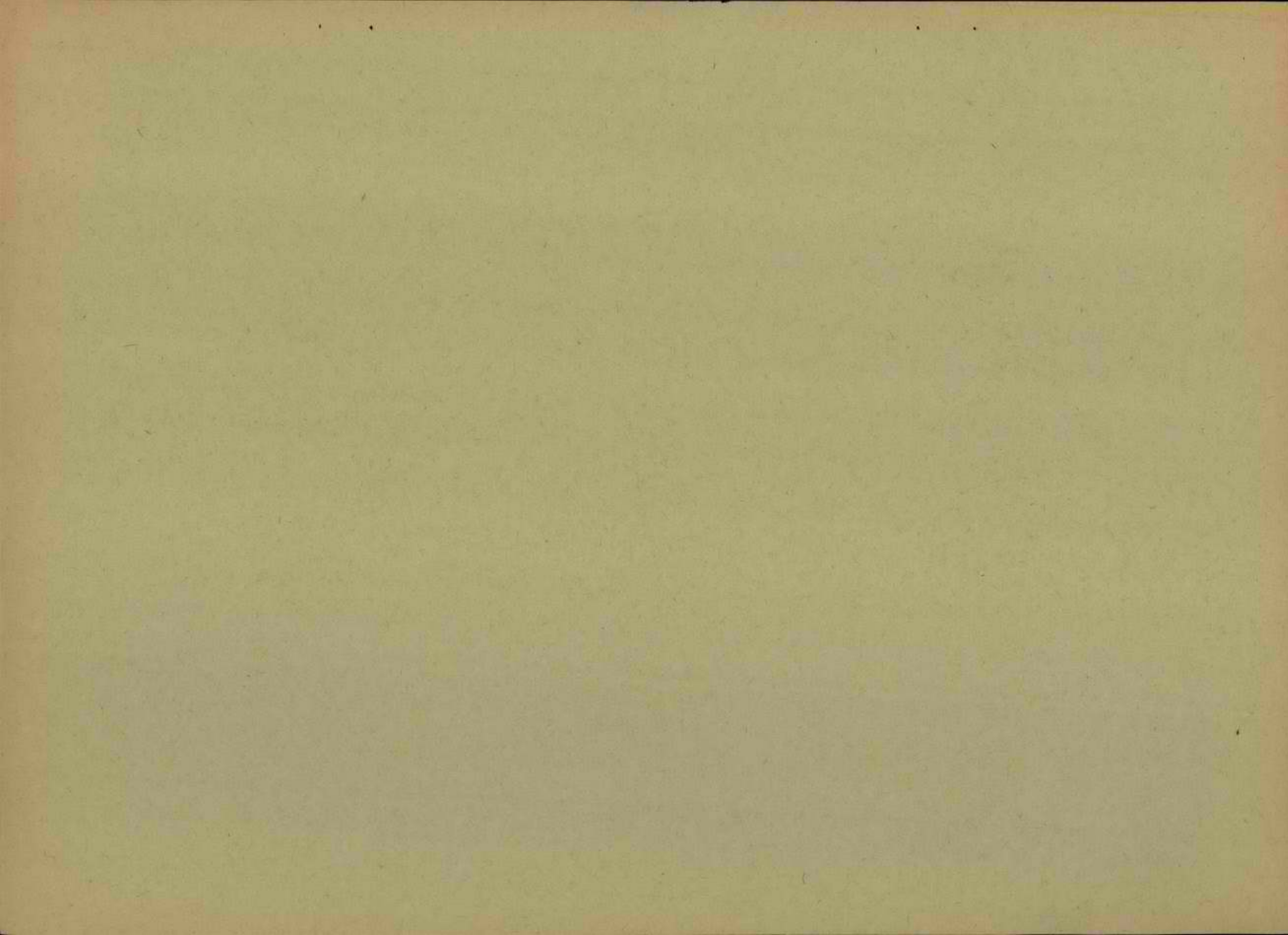

מס. סד.	הוראת ביצוע	מקום	פרטים	שנת תכנית	סעיף	סכום הורב"צ	סכום החוזים	החזר	יתרת החזר
.589	50228	אסקלוז (548)	החלפת צנורות מים	69/70	70.35.013.04	20,000.-	20,000.-	20,000.-	
.590	50230	ירושלים	השלמת סלילת כביש רוממה-ירושלים (503)	69/70 70/71	70.35.013.04 70.35.022.02	69,037.-	69,037.-	69,037.-	
.591	50233	ירושלים (502)	סלילת רח' קיבוץ גלויות	69/70 71/72	70.35.013.02 70.35.022.02	80,283.-	80,283.-	80,283.-	
.592	50235	קרית מלאכי	העברת קו מתח בשדרות - הנשיא עבור 1,000 יח"ד	69/70	70.35.013.02	35,000.-	35,000.-	35,000.-	
.593	50237	קרית גת	ביוב ומים, קרית גת (543)	69/70 70/71	70.35.013.02	98,037.-	101,037.-	32,000.-	66,037.-
.594	50238	קרית מלאכי	תאורת רחובות (535)	69/70 70/71 71/72	70.35.013.02				4,110.-
.595	50239	בית שמש (532)	סלילת כביש, כולל מדרכות ביקוז וקירות תומכים	69/70	99.001.115	184,000.-	178,875.-	139,128.-	44,872.-
.596	50240	ירושלים (522)	הכנת שטח לבנייה - נוה-יעקב	69/70 70/71 71/72	70.35.013.02 70.32.017.02 70.35.022.02 70.010.023.02	6,342,122.-	5,825,944.-	5,127,500.-	1,214,622.-
.597	50243	צפון ירושלים	פתוח מראש, עפר וכבישים ומדרכות	70/71	70.132.017.02	603,200.-	603,200.-		603,200.-
.598	50245	קרית מטרוסדורף	מטהר מים וביקוז (510)	69/70	70.35.013.04	15,000.-	16,469.-		15,000.-
.599	50247	ירושלים	גבעת מרדכי - פתוח	69/70	70.32.004.02	664.-			664.-

מס. סד.	הוראת ביצוע	מקום	פרטים	שנת תכנית	סעיף	סכום הורב"צ	סכום החוזים	החזר	יתרת החזר
.600	50249	אשקלון	פתוח מראש	69/70	70.35.013.02	66,000.-			66,000.-
.601	50251	קרית גת	תאורה ברחובות בשכונת גליקסון - קרית גת (541)	69/70 70/71 71/72	70.35.013.02 70.35.022.02 70.35.031.02	23,988.-	23,988.-	37,600.-	- 13,612.-
.602	50253	רוממה	ביקוז ברוממה (503)	69/70	70.35.013.04	15,000.-			15,000.-
.603	50258	שמואל הנביא	עבודות פתוח (504)	70/71	70.32.017.02	1,014,419.-		144,000.-	870,419.-
.604	50260	קרית גת	גיבון צבורי (541)	69/70	70.35.013.04	25,000.-			25,000.-
.605	50273	ירושלים	פעולות שיקום ופיתוח הרובע היהודי בעיר העתיקה שנת 1971/72	71/72	70.35.031.02	50,000.-	50,000.-		50,000.-
.606	50282	קרית גת	השלמת ביקוז קרית גת (540)	70/71	70.35.022.02	150,000.-	106,000.-	50,000.-	100,000.-
.607	50291	מזרח ירושלים	אספקת עמודי תאורה בגבעה הצרפתית - מזרח ירושלים (519)	70/71	70.132.017.02	90,000.-	79,000.-		90,000.-
.608	50317	ירושלים (514)	השתת' בכבישים, מדרכות ובנין טרנספורמטור בסן-סימון ירושלים	70/71	70.35.022.02	30,550.-	30,550.-		30,550.-
.609	50318	קרית גת	פתוח מראש ל- 112 יח"ד	70/71	70.101.017.04	851,207.-		15,200.-	836,007.-
.610	50320	ירושלים	פיקוח - מז' ירושלים (519)	70/71	70.132.017.02	732,007.-	732,007.-		732,007.-

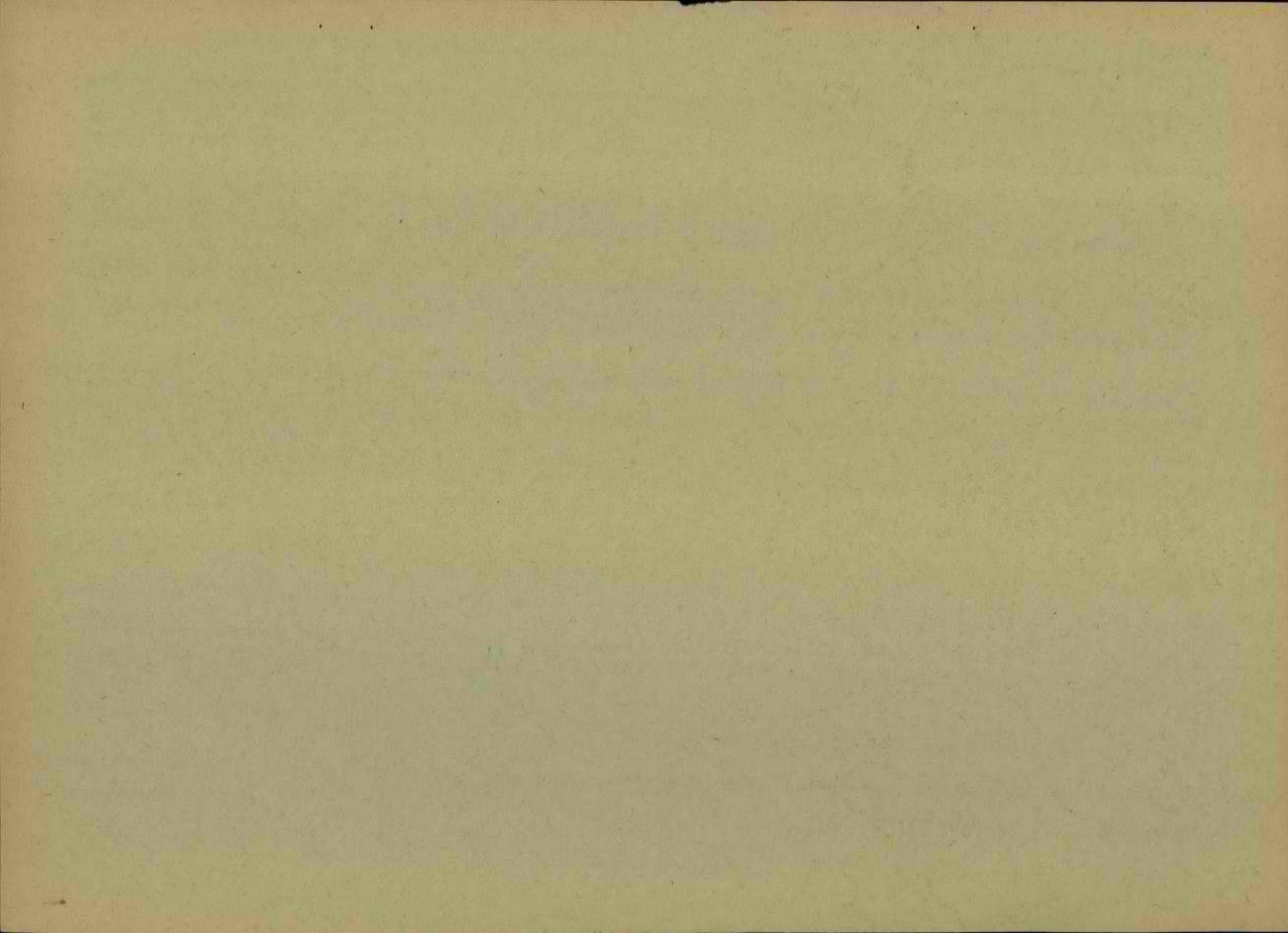

מס. סד.	הוראת ביצוע	מקום	פרטים	שנת תכנית	סעיף	סכום הורב"צ	סכום החרזים	החזר	יתרת החזר
.611	50325	בנה אילן (500)	עבודות פתוח וכבישים בנוה אילן ל- 120 יח"ד	70/71	70.101.017.04	427,895.-	427,895.-		427,895.-
.612	50326	ירושלים (527)	פתוח מראש - סלילת כבישים	70/71 71/72	70.32.017.02 70.85.041.01	4,138,145.-	4,138,145.-	5,293,200.-	-1,155,055.-
.613	50331	ארמון הנציב ירושלים (524)	הנחת קו מים זמני	70/71	70.32.017.02	150,000.-	150,000.-	39,225.-	110,775.-
.614	50332	רמות ירושלים (שועפת) (500)	קו מים זמני	70/71	70.32.017.02	250,000.-	250,000.-	80,200.-	169,800.-
.615	50333	ירושלים (528)	קו מים זמני - בית צפפה	70/71	70.32.017.02	250,000.-	251,058.-		250,000.-
.616	50334	ירושלים (528)	כבישים ופתוח מראש - בית צפפה	70/71	70.32.017.02	3,500,000.-	3,562,945.-		3,500,000.-
.617	50335	ירושלים	בצוע כבישים ופתוח מראש בארמון הנציב	70/71 72/73	70.32.017.02 70.85.041.01	3,800,000.-	3,904,558.-	463,450.-	3,336,550.-
.618	50338	בית שמש (502)	כבישים	70/71 71/72	70.35.022.02 70.35.031.02	1,134,255.-	1,215,431.-	386,500.-	747,755.-
.619	50341	קרית גת	פתוח מראש ל- 590 יח'	71/72	70.010.23.02	560,500.-		129,200.-	431,300.-
.620	50342	בנה יעקב	בריכת מים לשעת חרום	71/72	70.010.23.02	120,000.-	120,000.-		120,000.-
.621	50343	צפון מזרח י-ם	בריכת מים לשעת חרום	71/72	70.010.23.02	857,200.-	698,989.-		857,200.-
.622	50344	ירושלים עלית	סלילת כבישים באזור התע'	71/72	70.35.031.02	1,250,000.-	1,153,518.-	340,000.-	910,000.-

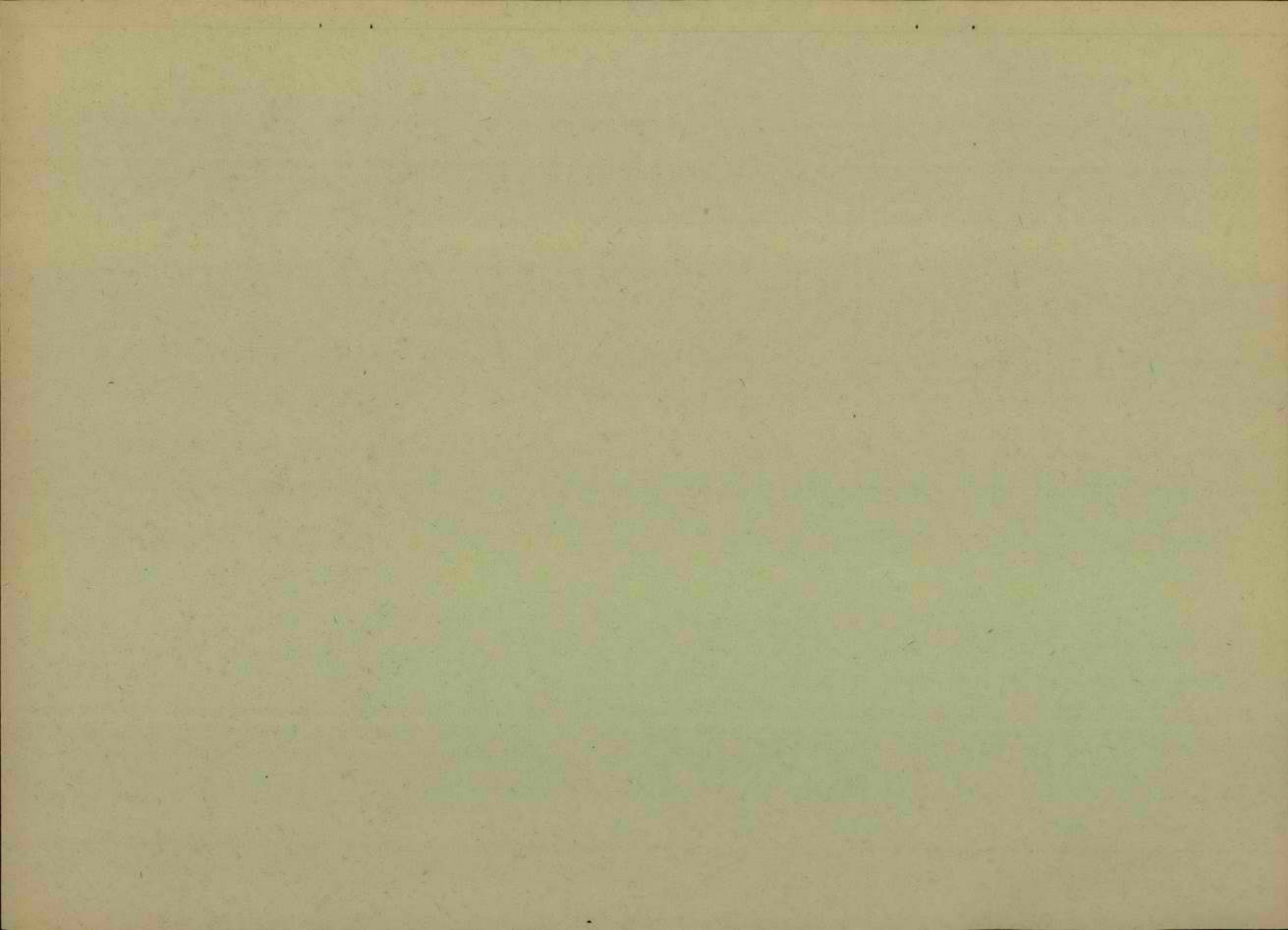

מס. סד.	הוראת ביצוע	מקום	פרטים	שנת תכנית	סעיף	סכום הורב"צ	סכום החוזים	החזר	יתרת החזר
.623	50349	ירושלים	בריכות וקוי מים בארמון הנציב	71/72	70.010.23.02	1,000,000.-	1,000,000.-	1,000,000.-	1,000,000.-
.624	50350	גילה	בריכות וקוי מים	71/72	70.010.023.02	1,000,000.-	1,000,000.-	1,000,000.-	1,000,000.-
.625	50351	שועפת	בריכות	71/72	70.010.023.02	1,000,000.-	1,000,000.-	1,000,000.-	1,000,000.-
.626	50352	בוה יעקב	פתוח מראש לשלב ב'	71/72	70.35.031.02	3,780,000.-	3,780,000.-	3,780,000.-	3,780,000.-
.627	50362	קרית גת	עבודות כבישים	71/72	70.010.023.02	431,300.-	431,300.-	431,300.-	431,300.-
.628	50369	מזרח ירושלים	פתוח מראש	70/71	99.01.01	780,000.-	780,000.-		780,000.-
.629	50370	בוה יעקב	פתוח מראש - ביוב	71/72	70.35.031.02	745,444.-	745,544.-	171,000.-	574,444.-
.630	50373	בית שמש	הכנת שטח - פתוח מראש	71/72	70.35.031.02	733,000.-	584,000.-	208,708.-	524,292.-
.631	50378	קרית מלאכי	השתתפות בסלילת כביש	71/72	70.010.23.02	250,000.-	250,000.-	302,000.-	- 52,000.-
.632	50380	ירושלים	השתתפות בפתוח לעיריית ירושלים, חוזה 14286	71/72	70.010.23.02	500,000.-	500,000.-		500,000.-
.633	50388	אשקלון	כבישים וישרים	71/72	70.35.031.02	1,284,000.-	1,249,652.-	323,000.-	961,000.-
.634	50390	בית שמש	פתוח מראש - ביוב ומים	71/72	70.35.031.02	130,000.-	89,700.-		130,000.-
.635	50392	ירושלים	עבודות פתוח, הרחבות כביש ופתוח חצרות	71/72	70.35.031.02	800,000.-	694,600.-		800,000.-
.636	50393	ירושלים	הקמת מגדל מים זמני בגילה וגנרטור שישרת את כל השכ'	71/72	70.35.031.02	500,000.-	500,000.-		500,000.-

מס. סד.	הוראת ביצוע	מקום	פרטים	שנת תכנית	סעיף	סכום הורב"צ	סכום החוזים	החזר	יתרת החזר
.637	50400	קרית גת	הסדרת ואדי בועם	71/72	70.35.031.02	50,000.-	50,462.-		50,000.-
.638	50403	מעוז ציון	עבודות כבישים, מדרגות ותאורה	71/72	70.35.031.02	250,000.-	174,000.-		250,000.-
.639	50405	קרית גת	פתוח כבישים בקריה	71/72	70.35.031.02	25,000.-	25,000.-		25,000.-
.640	50406	קרית גת	פתוח מראש ל- 200 יח"ד	71/72	70.35.031.02	75,000.-	75,000.-		75,000.-
.641	50411	קרית מלאכי (535)	פתוח מראש ל- 400 יח"ד	71/72	70.85.041.01	260,000.-		אין תנועה בלוח מעקב	260,000.-
.642	50414	נוה יעקב	תאורה לרחובות שתשרת 1,860 יח"ד	71/72	70.85.041.01	465,000.-	465,000.-		465,000.-
.643	50415	ירושלים	מים בתלפיות מזרח	71/72	70.85.041.01	230,000.-	230,000.-		230,000.-
.644	50416	רמות	הנחת קוי מים ראשיים ל- 3,500 יח"ד	71/72	70.85.041.01	700,000.-	700,000.-		700,000.-
.645	50417	גילה	הנחת קוי מים ראשיים ל- 3,000 יח"ד	71/72	70.85.041.01	700,000.-	700,000.-		700,000.-
.646	50420	תלפיות מז' י-ם	פתוח מראש - כבישים, ישובים וביקוז	71/72	70.85.041.01	3,000,000.-	2,395,574.-		3,000,000.-
.647	50433	ירושלים	פתוח מראש	71/72	70.85.041.01	400,000.-	400,000.-		400,000.-
.648	50452	אשקלון	בצוע ביוב בשכונת שמשון ל- 1,750 יח"ד	71/72	70.85.041.01	147,000.-	147,000.-		147,000.-

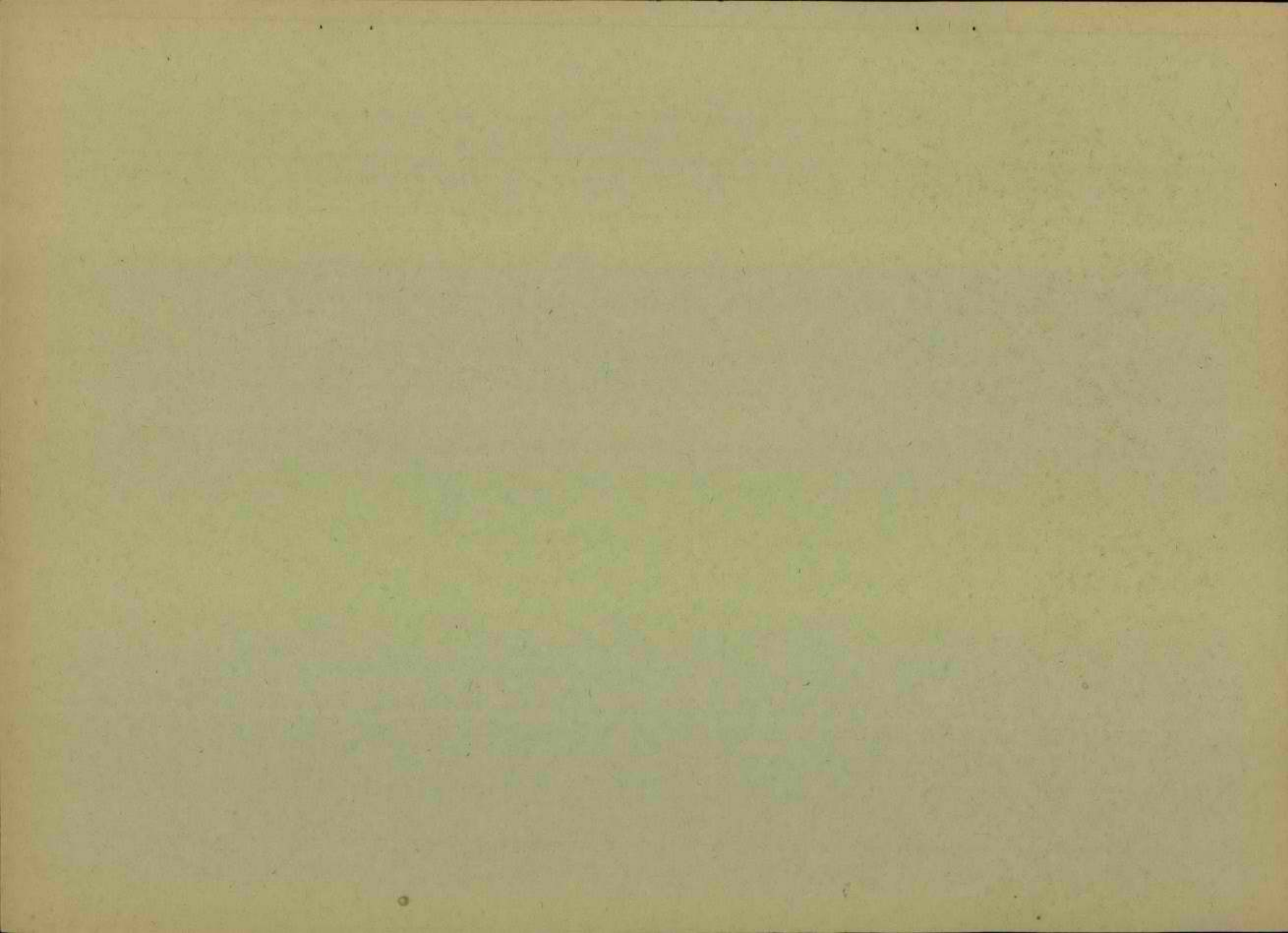

מ.ס. סד.	הוראת ביצוע	מקום	פרטים	שנת תכנית	סעיף	סכום הורב"צ	סכום החוזים	החזר	יתרת החזר
.649	50456	אשקלון (500)	בניב זמני ל- 1,500 יח"ד פתוח מראש	71/72	70.85.041.01	250,000.-	245,000.-		250,000.-
.650	50462	אשקלון (545)	פתוח מראש לבנייה נמוכה קרואנים ל- 122 יח'	71/72	70.85.041.01	1,000,000.-	1,000,000.-		1,000,000.-
.651	50905	אילת	פתוח מראש	68/69	70.35.002.03	4,500.-			4,500.-
.652	50464	רמות (527)	פתוח מראש - פנוי מוקשים קו בניב שישרת 500 יח'	71/72	70.85.041.01	250,000.-	250,000.-		250,000.-
.653	54011	ירושלים	10 כתות, מקלט, אגף הנהלה בצפון מזרח י-ם	69/70	70.32.004.02 70.35.013.02	213,600.-	213,600.-	14,030.-	199,570.-
.654	54012	ירושלים	10 כיתות, שרותים ומקלט ואגף הנהלה בצפון מזרח ירושלים (519)	69/70	70.32.004.02 70.35.013.02	210,000.-	210,000.-		210,000.-
.655	54035	בית שמש	פתוח מראש (532)	69/70	70.35.013.02	160,000.-	160,000.-		160,000.-
.656	79000	אילת	פתוח מראש	70/71	70.35.022.02	- 4,340.-	- 4,340.-	לא במצא לוח המעקב	- 4,340.-
.657	3006	רוממה י-ם	פתוח מראש	68/69	70.35.002.03	75,000.-	75,000.-		75,000.-
.658	3402	קרית גת	פתוח מראש	69/70	70.35.013.02	3,000.-	3,000.-		3,000.-
.659	3857	בית שמש	פתוח מראש	69/70	70.35.013.02	354.-	354.-		354.-
.660	5113	קרית גת	פתוח מראש	67/68	70.35.137	2,002.-	2,002.-		2,002.-

מס. סד.	הוראת ביצוע	מקום	פרטים	שנת תכנית	סעיף	סכום הורב"צ	סכום החוזים	החזר	יתרת החזר
.661	91591	מזרח ירושלים	פתוח מראש	69/70	70.32.004.02	324,000.-			324,000.-
.662	5291	ירושלים	עבודות עפר בקרית היובל (508)	67/68 70/71	70.35.137 70.35.022.02	151,014.-	139,734.-		151,014.-
.663	6073	קרית מלאכי	חפירת כביש - קרית מלאכי (535)	67/68	70.35.137	16,560.-	16,560.-		16,560.-
.664	6303	ירושלים המזרחית (519)	בדיקות קרקע למטרות בסוס מבנים	67/68 70/71	70.32.101 70.32.017.02	710,346.-	710,346.-	39,001.-	671,345.-
.665	6863 בסגר	ירושלים	מדרגות ברח' ב' קרית יובל (508)	68/69	70.35.002.03	3,245.-	3,245.-	11,425.-	- 8,180.-
.666	7503	ירושלים (505)	16 כיתות בני"ס יסודי בתלפיות + מטבח + מקלט + חדר אוכל	69/70 71/72	70.35.013.02 70.35.031.02	187,027.-	181,072.-		187,027.-
.667	7710	ירושלים (508)	הקמת בית כנסת, גן ילדים וטיפת חלב בקרית יובל	70/71 69/70	70.35.013.02 70.35.002.03	75,000.-	75,000.-	486,200.-	- 411,200.-
.668	9072	קרית מנחם				130,000.-			130,000.-
סה"כ מחוז ירושלים והדרום									
						70,231,471.-	63,191,120.-	31,243,277.-	38,988,194.-

שונים וכל הארץ

ש ו נ י ם ו כ ל ה א ר ץ

ל"י	16,533,658.-	סה"כ הוראות ביצוע	.1
ל"י	14,984,947.-	חוזים: 11,026,704.- בוסף חוזים ש' 3,958,243.-	.2
ל"י	16,620,484.- *	סה"כ החזרים	.3
ל"י	(-) 86,826.-	י ת ר ה (1 - 3)	.4

* ס"ה ההחזר כולל:
החזר מחברות בסך 16,620,484.- ל"י.

מס. סד.	הוראת ביצוע	מקום	פרטים	שנת תכנית	סעיף	סכום הורב"צ	סכום החוזים	החזר	יתרת ההחזר
.669	1902	כל הארץ	פתוח מראש	68/69	70.35.002.03	2,408.-			2,408.-
.670	2350	"	"	71/72	70.35.002.03	-16,000.-			-16,000.-
.671	3836	"	"	71/72	70.35.013.02	-3,913.-			-3,913.-
.672	3023/- 3910	"	"	68/69	70.35.002.03	6,490,394.-	לא נמצא	לוח מעקב	6,490,394.-
.673	5233	"	"	70/71	70.35.012.02	-440.-			-440.-
.674	5469	"	"	67/68	70.35.137	-10,660.-			-10,660.-
.675	5821/71	"	"	67/68	70.35.137	30,036.-			30,036.-
.676	6199	"	הקמת שלטים וחידוש צבע	69/70 70/71	70.35.013.04 70.35.013.02	18,913.-	18,913.-		18,913.-
.677	6330	"	פתוח מראש	68/69	70.35.002.03	685,400.-			685,400.-
.678	6340	"	"	68/69	70.35.002.03	893,976.-			893,976.-
.679	9006	"	תכנון חוץ מראש	68/69 69/70 70/71 71/72	70.35.002.03 70.35.013.02 70.35.022.02 70.85.041.01 70.35.031.02	132,749.-	127,152.-		132,749.-
.680	9159	"	"	67/68	70.32.101	250,000.-			250,000.-

מס. סד.	הוראת ביצוע	מקום	פרטים	שנת תכנית	סעיף	סכום הורב"צ	סכום החוזים	החזר	יתרת החזר
.681	9119	כל הארץ	פתוח מראש	71/72	70.35.031.02	27,000.-	27,000.-	27,000.-	
.682	9121	"	"	70/71 71/72	70.35.022.02 70.35.031.02	711,323.-	150,000.-	711,323.-	
.683	9127	"	"	67/68 68/69 69/70 70/71 71/72	70.35.137 70.35.002.03 70.35.013.02 70.35.022.02 70.35.031.02				
						3,267,500.-	1,842,500.-	3,267,500.-	
.684	6347	"	"	69/70	70.35.013.02	31,852.-		31,852.-	
.685	6348	"	"	69/70	70.35.013.04	4,400.-		4,400.-	
.686	6358	"	הפרשי מיתון	71/72	70.35.031.02	3,000.-		3,000.-	
.687	9000	"	פתוח מראש	71/72	70.85.041.01	945,000.-	945,000.-	945,000.-	
.688	9005	"	תכנון מראש	68/69 69/70 70/71 71/72	70.35.002.03 70.35.013.02 70.35.022.02 70.35.031.02	75,285.-	75,285.-	75,285.-	
.689	9063	"	פתוח מראש	69/70	70.35.013.022	800.-		800.-	
.690	9071	"	ביצוע רשת בירוב ופתוח מראש	71/72	70.35.022.02 70.85.041.01 70.85.031.02	221,261.-	199,347.-	221,261.-	
.691	9067	"	הכנת פרוגרמות	67/68 68/69 70/71 71/72	70.32.101 70.35.137 70.35.002.03 70.101.017.04 70.35.031.02				

מס. ד.	הוראת ביצוע	מקום	פרטים	שנת תכנית	סעיף	סכום הורב"צ	סכום החוזים	החזר	יתרת החזר
					70.85.041.01	2,394,887.-	25,885.-	2,394,887.-	2,394,887.-
.692	9068	כל הארץ	תכנון חוץ מראש	67/68 68/69	70.32.101 70.35.002.03				
				69/70	70.35.013.02 70.35.137	32,767.-		32,767.-	
.693	9069	"	"	68/69 69/70	70.35.002.03 70.35.013.02				
				67/68	70.35.013.73 70.35.137	- 474,079.-		- 474,079.-	
.694	9070	"	"	70/71	70.35.022.02 70.35.013.02				
					70.101.017.04	346,898.-		346,898.-	
.695	9101	"	"	69/70	70.35.013.02	90,000.-		90,000.-	
.696	9105	"	"	70/71 71/72	70.35.022.02 70.35.031.02	60,000.-	25,000.-	60,000.-	
.697	425961	שונים	פתוח מראש	67/68 68/69	70.35.137 70.35.002.03	2,403,331.- -2,403,331.-			
.698	69/1900	כל הארץ	"	68/69	70.35.002.03	- 11,099.-		- 11,099.-	
.699	1302/3768	"	"	67/68	70.35.137	153,000.-		153,000.-	
.700	"	"	"	67/68	70.32.101	14,000.-		14,000.-	
.701	6350	"	"	71/72	70.35.031.02	167,000.-	167,000.-	167,000.-	
						86,826.-	16,620,484.-	14,984,947.-	16,533,658.-

טבלא (א)

התפלגות הוראות הביצוע לפי מחוזות

במליוני ל"י

<u>סדרה</u>	<u>המחוז</u>	<u>סה"ה הוראות ביצוע</u>	<u>%</u>
10,000	ה ג ל י ל	33. -	13 %
20,000	ח י פ ה	27. -	11 %
30,000	מ ר כ ז	44. -	19 %
40,000	ה ב ג ב	51. -	21 %
50,000	ירושלים והדרום	70. -	29 %
--	שונים וכל הארץ	17. -	7 %
	ס ה " כ	242. -	100 %
		=====	=====

טבלא (ב)

התפלגות החוזים לפי מחוזות

במליוני ל"י

<u>סדרה</u>	<u>המחוז</u>	<u>סה"כ חוזים</u>	<u>%</u>
10,000	ה ג ל י ל	20. -	11 %
20,000	ח י פ ה	19. -	10 %
30,000	מ ר כ ז	36. -	19 %
40,000	ה ב ג ב	34. -	18 %
50,000	ירושלים והדרום	63. -	34 %
--	שונים וכל הארץ	15. -	8 %
	ס ה " כ	187.-	100 %
		=====	=====

התפלגות החוזרים לפי מחוזות

טבלא (ג)

במליוני ל"י

<u>סדרה</u>	<u>המחוז</u>	<u>ס"ה החוזרים</u>	<u>%</u>
10,000	ה ג ל י ל	8. -	8 %
20,000	ח פ י ה	12. -	11 %
30,000	מ ר כ ז	17. -	16 %
40,000	ה נ ג ב	20. -	19 %
50,000	ירושלים והדרום	31. -	30 %
--	שונים וכל הארץ	<u>17. -</u>	<u>16 %</u>
	ס ה " כ	105. -	100 %
		=====	=====

התפלגות הוראות הבצוע לעומת חוזים והחוזרים

טבלא (ד)

בכל מחוז ומחוז

במליוני ל"י

<u>סדרה</u>	<u>מחוז</u>	<u>סה"כ הוראות ביצוע</u>	<u>ס"ה חוזים</u>	<u>%</u>	<u>ס"ה החוזרים</u>	<u>%</u>
10,000	ה ג ל י ל	33. -	20. -	61%	8. -	24%
20,000	ח פ י ה	27. -	19. -	70%	12. -	44%
30,000	מ ר כ ז	44. -	36. -	82%	17. -	39%
40,000	ה נ ג ב	51. -	34. -	66%	20. -	39%
50,000	י"ם והדרום	70. -	63. -	90%	31. -	44%
--	שונים וכל הארץ	<u>17. -</u>	<u>15. -</u>	<u>90%</u>	<u>17. -</u>	<u>100%</u>
	ס ה " כ	242. -	187. -	78%	105. -	43%
		=====	=====	=====	=====	=====

30000 ק"מ² מים

30000 ק"מ² יבשה

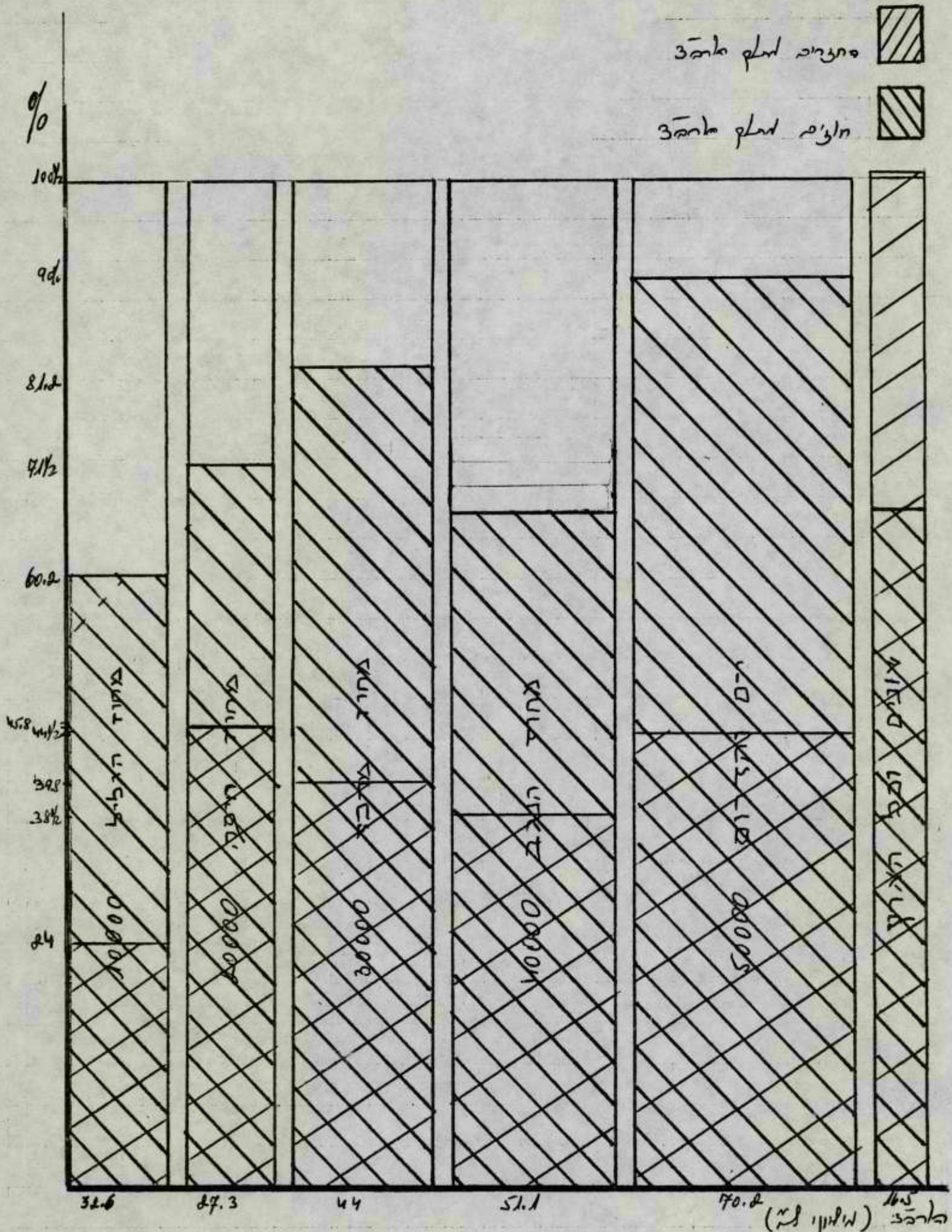

~ 241,827,000. — 30000 ק"מ²

$$\frac{105,381}{241,887} \cdot 100 = 43.6\%$$

סך המעמקים (105,381,000 -) לפרט
 הכולל הביצות (241,887,000 -) ה'נ'
 באחוזים - 43.6

* אחוז המעמקים המצויין בשאר המינים
 המצויים לפרט באחוזים.

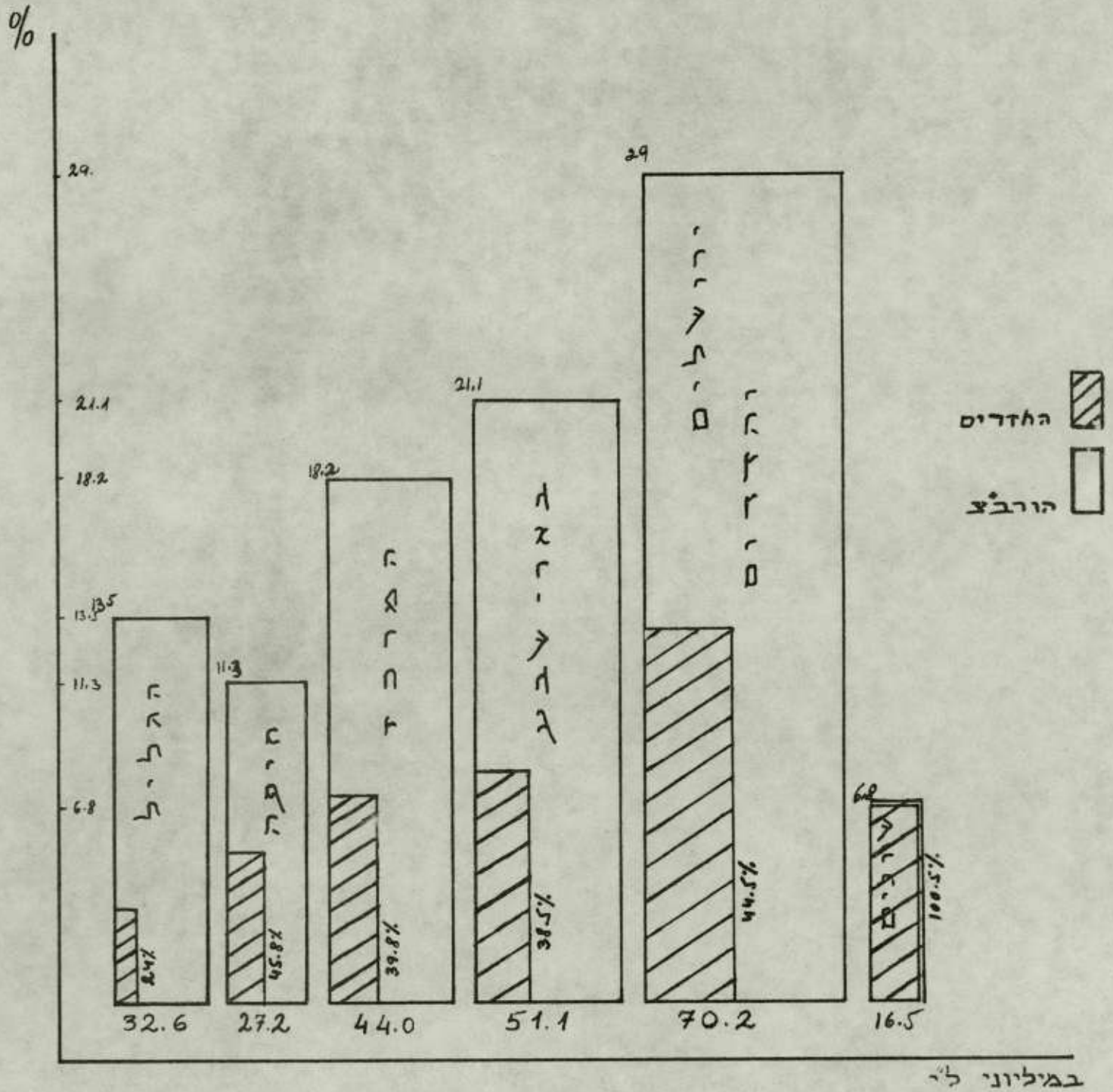

$$\frac{\text{ק"ח הוצר למחולץ}}{\text{סה"כ ההוצאות}} \cdot 100 = \%$$

סכום המוצר = 105,381,000 ₪

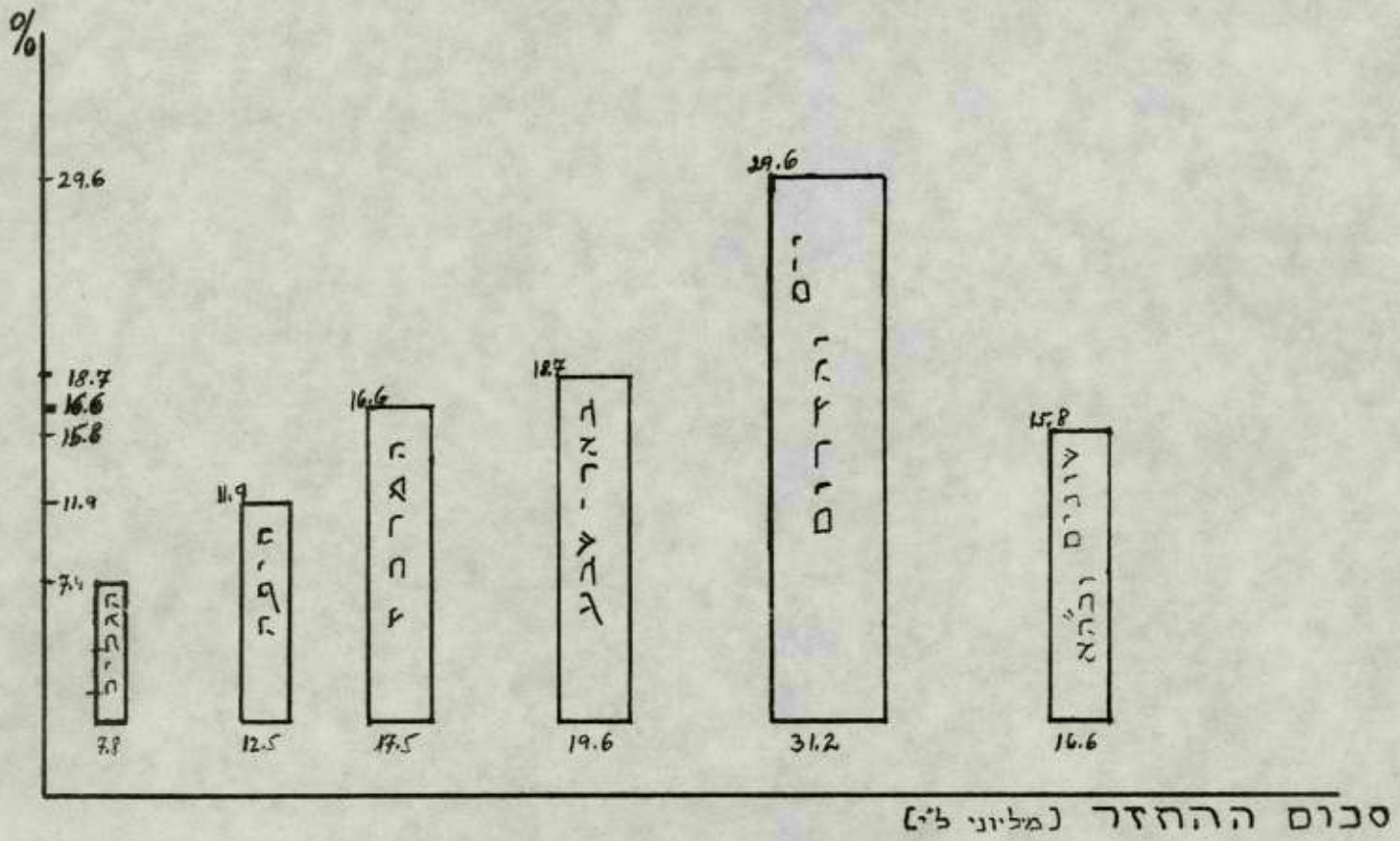

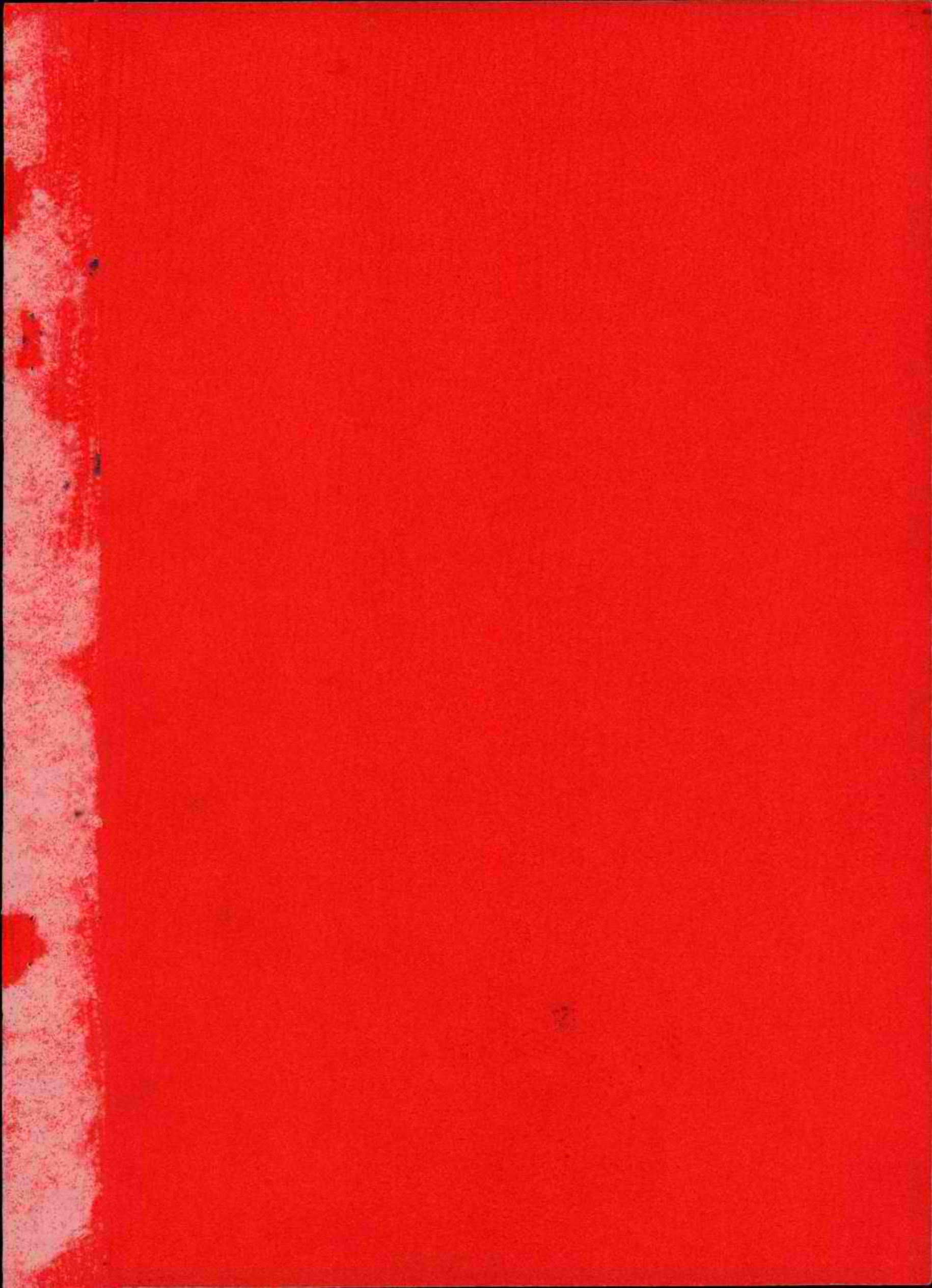

ריכוז ארצי לעבודות פתוח כראש להאריך 1.4.73

1974 - 75			
ו'		ה'	
בצוע	הכנון	בצוע	הכנון
	אתור		+
			+
			+

1972 - 74								פ י ר ו ט
ד'		ג'		ב'		א'		
בצוע	הכנון	בצוע	הכנון	בצוע	הכנון	בצוע	הכנון	
	+	+		+		+		הכניה מהאר
	+	+		+		+		ח.ב.ע
	+	+		+		+		ת. הקצאה
						+		ת. הגכה
						+		רסיון בניה
	+	בבצוע		+		+		כבישים
	+	בבצוע		+		+		ייסורים
						+		מים
						+		ביוב
						+		הסמל

נכסרו לכצוע	ה ס ח ו ז	א'	ב'	ג'	ד'	סה"כ יחידות 73-74	ה'	ו'	סה"כ יחידות 74-75	סה"כ כללי כל יחידות
2,434	הגליל	26	4,725	1,909	1,858	8,518	170	930	1,100	9,618
3,806	חיפה	1,405	1,114		1,970	4,489	1,532	3,400	4,932	9,421
758	מרכז		34	400		434		6,000	6,000	6,434
4,093	ירושלים	808	2,053	390	4,400	7,651				7,651
2,254	הנגב	898	1,376	3,232	120	5,626	900	1,260	2,160	7,786
13,275	סה"כ	3,137	9,302	5,931	8,345	26,718	2,602	11,590	14,192	40,910

מס' יחידות	הסקו	התינוני	א			ב			ג			ד			ה			ז
			הועברו	נוספו	נשארו	הועברו	נוספו	נשארו	הועברו	נוספו	נשארו	הועברו	נוספו	נשארו	הועברו	נוספו	נשארו	
	78																78	עבודה ב"ס סיוחד (100)
	55																55	צפת הסרא סורה (400)
								100					400				500	צפת הסרא סערב (500)
	80																80	צפת - דרום
600																72	528	סכריה רסקו ב-ב (1000)
																	2600	צפת (2600) 03
																	456	צפת אטכול (588)
																	975	צפת דרום ב' (1000)
200																	200	סכריה 07

930	170	1,358	1,909	4,725	26	2,434	12,052
-----	-----	-------	-------	-------	----	-------	--------

מס' עסקים	מספר התיכון																	
	מספר התשלום										מספר התיכון							
	הסבל		כיסוף		כיס		יטורים		כניסים		ר כ י ו ן		הכניה הנגה		הכניה התאמה		הכניה סוגר	
א	ב	א	ב	א	ב	א	ב	א	ב	אין	אין	אין	אין	אין	אין	אין	אין	אין
17		-	+	בהזמנה	+	50%	+	50%	+	-			+	+		+	+	עפולה כ"ס סיוח
18		-	-	-	-	ככ"ע	+	ככ"ע	+	-			+	+		+	+	נפת - המרא כורח
19		-	-	-	-	ככ"ע	+	עבודות עפר	+	-			+	+		+	+	נפת - המרא כערב
20		+	+	+	+	+	+	קיים	+	-			+	+		+	+	נפת דרום
21	חלקי		+	+	+	ל-300 יח"ר	+	ל-528 יח"ר	עבודות עפר	ל-528 יח"ר	-		ל-528 יח"ר	ל-580 יח"ר		ל-580 יח"ר	+	סבריה רסקו ב'-ג'
22		ל	ל	ל	ל	ל	-	-	+	+	-	-	-	-	-	-	-	נצרת 05
23		+	ככ"ע	+	ככ"ע	+	+	+	+	-			+	+		+	+	נצרת - אטכול
24			ככ"ע		ככ"ע	ככ"ע	+	ככ"ע	+	-	-		+	+		+	+	נצרת - דרום ב'
25		-	-	-	-					-	-		-	-		-	-	סבריה 200

מספר	א		ב		ג		ד		ה		הסכום	מס' יחידות	תיאור					
	מספר	הועברו	מספר	הועברו	מספר	הועברו	מספר	הועברו	מספר	הועברו								
												600	01	תשלום (600)				
									50			50	02	תשלום (50)				
									120			120	02	תשלום (120)				
									60			60	5201	תשלומי (60)				
									400			400	5201	תשלומי (400)				
												514						
												636	1150	5010	כניסות (1150)			
													4407		קרית-ים (64)			
												444	912	4411	קרית-ים (912)			
												456	456	4202	קרית סוצקין (456)			
600												600		43	קרית ביאליק (600)			
												204	368	572	4305	בור טלום (572)		
												108	100	203	4707	קרית אתא (215)		
												294	84	378	4707	קרית אתא (378)		
														1201		דכנים (96)		
														212	212	1401	יקוע (212)	
800												300	300	1400	1003	גבעת עפוס (1200)		
														710				
														43	116	869	1002	קרית-ים (150)
														1100	520	1620	0202	קרית העליה (1000)

מס' ק"מ	הסקר	מסד הריכוז										מסד הריכוז					
		מסד הריכוז					מסד הריכוז					מסד הריכוז		מסד הריכוז			
		א	ב	ג	ד	ה	א	ב	ג	ד	ה	א	ב	ג	ד	א	ב
1	כעלות (60)	-				ל-80 יח"ד		ל-80 יח"ד	+	+	ל-80 יח"ד		+		ל-80 יח"ד	+	*ל.ס.ב
2	כעלות (50)	+	+	+	+	+	עם הבניה	+		אין צורך		אין צורך	+		+		
3	כעלות (120)	+	+	+	+			+	+	-		-	-	-	-		
4	מלוסי (60)					-		+	+	-		-	+		+		
5	מלוסי (440)	-		-		-		בכצוע	+	-		-	-		+		
6	עכו צפון (800)		15%	+		+	+	+	+	-		-		+		+	
7	קרית - ים (64)							ל ס ב ה ל			ח ז ר ה						
8	קרית - ים (912)			+	אגרות	+	אגרות	ל-376 יח"ד	ל-376 יח"ד	ל-376 יח"ד	ל-912 יח"ד	ל.ס.ב.	ל.ס.ב.		ל-376 יח"ד	+	+
9	קרית כוזקין			+	אגרות	+	אגרות	ל-248 יח"ד	ל-248 יח"ד		ל-248 יח"ד	+	+	+	+	+	+
10	קרית ביאליק			-	+	-	-	-	-	-	-	-	-	-	-		+
11	צור שלום	+		+	אגרות	+	אגרות	ל-368 יח"ד	ל-368 יח"ד	ל-368 יח"ד	ל-368 יח"ד	ל.ס.ב.	ל-368 יח"ד	ל-368 יח"ד	ל-368 יח"ד	+	+
12	קרית אהא (218)				אגרות		אגרות	בסגרת הבניה		+		-	+	+	+	+	+
13	קרית אהא (378)				אגרות		אגרות	-	ל-68 יח"ד		ל-68 יח"ד	-	ל-68 יח"ד	ל-68 יח"ד	+	+	+
14	רכסים									ל ר ס ק ו	ה ו ח ז ר						
15	יקנעם	-		-		-		בכצוע	ל-102 יח"ד	בכצוע	ל-102 יח"ד	-	-		ל-102 יח"ד	+	+
16	בבקה עסוס	-		-	אגרות	-	-	-	+	+	-	-	-		+	+	
17	הל - חנן	+	+	+	+	+	+	+	+	+	-	-			+	+	
18	סער העליה				אגרות		אגרות	+	ל-520 יח"ד	ל-520 יח"ד	ל-30 יח"ד	-	-		ל-520 יח"ד	+	+

* ל.ס.ב. - לא טעכב בניה

מס' התקנים	כס' יחידות	נכסיו	א'		ב'		ג'		ד'		ה'		ז'
			הועברו	נשארו	הועברו	נשארו	הועברו	נשארו	הועברו	נשארו			
	1300	504		476		240							כ"ה מסך ה' (1300)
	1500					600				900			מכונה ט' (600)
	600					600							מכונה י"א (600)
260	260												מכונה ו' (260)
	450					450							כ"ט ככ' ב' (450)
	600					600							מטה ממועש (600)
	800	124		200									מסגרת יעלים (800)
	800			476									דימונה צפון דובס (800)
600	1200			600									צפון - נצחון (1200)
	88	88											כרכו קליטה (88)
	184	184											נצחון ב' (184)
	668	668											ערד בעורית (668)
	900	503				392							ערד טלליב (500)
400	700												לבאות (700)
	120									120			ערד כרכו קליטה (120)
	700	128		222		350							אילה בוסיה עליה (450)
1.260	10,770	2.294	898	1.576	3.232	120	900	1.260					

מס' סדר	הערות	מסד הריכוז										מסד הריכוז			
		מסד הריכוז					מסד הריכוז					מסד הריכוז		מסד הריכוז	
		א	ב	ג	ד	ה	א	ב	ג	ד	ה	אין	יש	אין	יש
1.	הסך סכומה ה'	+	+	+	+	+	ל-1060 יח"ד	בלי אספלט	+	-	-	+	+	+	
2.	סכומה ט'	+	בכצו	+	+	+	חברות	בכצו	+	-	-	-	+	+	
3.	סכומה י"א	+	7.73	+	7/73	+		בכצו	+	-	-	-	+	+	
4.	סכומה ו'	-		-		-			-	-	-	-	-	-	
4 א'	ב"כ סכומה ב' סטח סולט	+	בכצו	+	עיריה	+	בכצו	בכצו	+	ל-80%	ל-80%	+	+	+	
4 ב'	סטח סולט	+	בכצו	+	עיריה	+	בכצו	בכצו	+	-	-	+	+	+	
5.	צפון - דונסא	6.73	ל-300 יח"ד	3.73	+	3.73	+	+	+	ל-224 יח"ד	ל-224 יח"ד	+	+	+	
6.	צפון - נצחון								הוקפא	הנושא					
7.	מרכז קליטה	7.73	+	7.73	+	7.73	+	+	7.73	+	-	-	+	+	
8.	נצחון ב'	5.73	+	+	+	+	+	+	+	+	+	+	+	+	
10.	ערד בעורים	עם הבניה	+	+	+	+	+	+	בכצו	+	+	+	+	+	
11.	ערד טללים	עם הבניה	+	7.73	+	7.73	+	5.73	9.73	+	+	+	+	+	
12.	לבאות	עם הבניה	+		בתכנון 3.73		ל-300 יח"ד	ל-300 יח"ד	צורת דרך	ל-300 יח"ד	ל-148	ל-148	ל-300	+	
12 א'	ערד מרכז קליטה		-	-	-	-	+	-	+	-	בתכנון	+	בתכנון	+	
13.	אילת זוכית עלית		ל-350 יח"ד	+	ל-350 יח"ד	+	50%	+	70%	+	-	+	+	+	

12.1.73 275N

172

26.12

מכתב ווען (אויבן)
(עס איז אונזער)

אויבן 27.11.11

היינט איז אונזער
אויבן (א -
אויבן - אונזער עס איז

אויבן ווען

אויבן (אויבן)
אויבן, אונזער עס איז

אויבן אונזער עס איז

אויבן אונזער עס איז

אויבן אונזער עס איז
(אויבן אונזער עס איז)



האגף לפרוגרמות

ה' בטבת תשל"ג
10 בדצמבר 1972

המלצות הועדה ל"פתוח מראש" - לוח זמנים ושיטת "שומם"
(בהנחה שהמלצות תאושרנה ע"י ההנהלה בחודש דצמבר ש.ז.)

תמצית

<u>לוח-זמנים עד</u>	<u>שיטת ביצוע</u>	<u>ה ה מ ל צ ה</u>
15.1.73	א. יוכן נוהל הפעלה מפורט - (לגבי הסעיפים - 1,3,4,5,7,10)	1. <u>ה"פתוח מראש" על רכיביו ינוהל בצורת מלאי</u> 3. <u>המשיכות מה"פתוח מראש" תחויבנה בערכן הריאלי</u> 4. <u>תיגבנה הוצ' מימון מהחברות הבונות בגין הוצ' "פתוח מראש"</u>
15.2.73	ב. הסברת הנוהל ושיטת חיפעולו לנציגי המחוזות ליחידות בפרוגרמות באגף הנדסה וגזברות (סעיפים 1,3,4,5,7,10)	5. <u>מערך ציוחים כספיים ופיזיים</u> 7. <u>הוראת ביצוע כ"כרטיס הקצבה" - כל סטייה חייבת להיות מנומקת ע"י המחוז ולאישור א. הפרוג'</u> 10. <u>יגבנה החזר "פתוח מראש" גם עבור מו"צ וחינוך.</u>
1.3.73	ג. התחלת יישום הנוהל כולל הכנת טפסים (סעיפים 1,3,4,5,7,10)	

15.1.73	א. הכנת נתונים על צרכי המשרד כמפורט בדפים 6,7 בהמלצות הועדה, מתוך מגמה להותיר בידי המשרד גמישות מירבית להפעלת בנייה	2. <u>יבדקו צורכי המשרד בנוגע לרמת מלאי של "פתוח מראש"</u> 6. <u>תוכן פרוגרמה שנתית ל"פתוח מראש"</u>
1.3.73	ב. על בסיס נתונים אלה להכין חומר מפורט בחיאום עם המחוזות ומגמות הבנייה של המשרד - פרוגרמות שנתיות ורב שנתיות לפיתוח מראש.	

15.1.73	א. קבלת החלטה ^{מבצע} סבצע הסקרים - מומלץ לדון ^{בשינוי} בשינוי פיזור בידי מספר גורמי חוץ - וביצוע במקביל.	8. <u>ביצוע סקר פיתוח מראש - בכל המחוזות (כדוגמת הסקר שנערך בדימונה ע"י מר קלינהופר) מתוך מגמה להתחיל לאלתר במחוז ירושלים</u>
30.6.73	ב. ביצוע הסקרים בכל הארץ	

חודש מרץ 1973
חודש הרצה.

STATE DEPARTMENT

U.S. GOVERNMENT
OFFICE OF THE SECRETARY

MEMORANDUM FOR THE SECRETARY OF STATE
(Please indicate whether this memorandum is for the Secretary.)

DATE

TO :

FROM :

SUBJECT :

1. Reference made to report dated 1948...
2. Reference made to report dated 1948...
3. Reference made to report dated 1948...
4. Reference made to report dated 1948...
5. Reference made to report dated 1948...
6. Reference made to report dated 1948...

Reference made to report dated 1948 -
(See report -
O.S. 100,000,000)

ET. 1.01

Reference made to report dated 1948 -
(See report -
O.S. 100,000,000)

ET. 1.01

Reference made to report dated 1948 -
(See report -
O.S. 100,000,000)

ET. 1.01

also see memo
dated 1948.

7. Reference made to report dated 1948...

Reference made to report dated 1948 -
(See report -
O.S. 100,000,000)

ET. 1.01

8. Reference made to report dated 1948...

Reference made to report dated 1948 -
(See report -
O.S. 100,000,000)

ET. 1.01

9. Reference made to report dated 1948...

Reference made to report dated 1948 -
(See report -
O.S. 100,000,000)

ET. 1.01

Reference made to report dated 1948 -
(See report -
O.S. 100,000,000)

ET. 1.01

9. מינוי אחראים לנושא "פיתוח מראש" באגף
הפרוגרמות בגזרות ובמחוזות.

א. העלאת הצעה מפורטת
בפני סמנכ"ל לאמרכלות
תוך מגמה ^{21/1/73} ~~שיתוף~~ אחראי
סמנכ"ל לנושא ^{3/1/73} הן הפרוגרמות
והן בגזרות ואחראי, שבין
יתר תפקידיו יבצע הנושא -
במחוזות.

31.1.73

1.3.73

ב. מינוי האחראים

1.
... ..

... ..
... ..
... ..
... ..
... ..

...

...

...

סולאנו

מדינת ישראל
משרד השיכון

דו"ח הועדה לבחינת נושא "פתוח מראש"

נובמבר 1972

כסלו תשל"ג

מ
ש
ל
מ
א

מדינת ישראל
משרד השיכון

דו"ח הוועדה לבחינת נושא "פתוח מראש"

נובמבר 1972

כסלו תשל"ג

משרד השיכון

נובמבר 1972
כסלו תשל"ג

אל: מר יוסף שרון - המנהל הכללי

הנדון: דו"ח הועדה לבחינת נושא פיתוח מראש

מוגש לך בזה דו"ח הועדה לבחינת נושא "פיתוח מראש".

הועדה מונתה על ידך בספטמבר 1972, קיימה דיונים ובירורים לבחינת הנושא, ובדקה אפשרויות לשבות תהליכים מינהליים ואחרים תוך מגמה לשיפור תהליכים, תוצאות עבודתה מצורפות בזה.

ב ב ר כ ה ,

ג. אביבי

ממונה על עליות חדשות

העתק:

לשכת השר

ש. אביבי - סגן מנהל כללי

חברי הועדה

לוטה: 5 עותקים

תוכן הענינים

<u>דף</u>	<u>פרק א'</u>
2	1. כתב המינוי של הועדה
3	2. תמצית המלצות הועדה
4	3. תחומי פעולת הועדה
4	4. ביהול "פיתוח מראש" כמלאי
5	5. תיקצוב מלאי "פיתוח מראש"
6	6. רמת מלאי "פיתוח מראש"
7	7. כניסות למלאי פיתוח מראש
8	8. משיכות ממלאי פיתוח מראש
8	9. שמירת רמת מלאי קבועה
10	10. התוצאות של שיטת חיוב זו
10	11. ריבית על פיתוח מראש
11	12. שיטת הדיווח של פיתוח מראש
11	13. סקר חצי שנתי השלמת דיווח פיזי
11	14. הכנת פרוגרמה שנתית לפיתוח מראש
12	15. הוראת הביצוע "בכרטיס הקצבה"
12	16. נוהלי הפעלת מלאי פיתוח מראש
13	17. הקמת מערך ביהול המלאי
13	18. הערכות הארגוניות של משך השיכון והפעלת המלצות המלצות הועדה
14	19. החזר פיתוח מראש לגבי מבני ציבור וחינוך
	20. ג ס פ ח י ת - פרק ב'
15	21. בספח מס' 1 - הוצאות פיתוח מראש בשנים 69-71
17	22. בספח מס' 2 - שיטת חישוב הערך הריאלי של הפיתוח מראש
18	23. בספח מס' 3 - צורת החיוב בריבית
19	24. בספח מס' 4 - כרטיס מעקב להוראות ביצוע לפיתוח מראש
22	25. בספח מס' 5 - כרטיס מעקב פתוח מראש לישוב
26	26. בספח מס' 6 - דוחות מעקב מחוזיים
27	27. בספח מס' 7 - סקר חצי שנתי - השלמת הדיווח הפיזי

משרד השיכון

תשרי תשל"ג
ספטמבר 1972

אל: ה"ה ג.אביבי - ממונה על עליות חדשות
ר. גלוסקינז - אגף התקציבים
א. פושינסקי - מהנדס ראשי לכבישים
ש. אבני - מרכז הפיקוח התקציבי
י. קוגל - ממונה על הפעלת פרוגרמה

מינוי ועדה לבחינת נושא "פיתוח מראש" הנדון:

1. בהתאם לסיכום עם אגף התקציבים 15.8.72 - הנכם מתמנים בזה כועדה אשר תפקידה יהיה לבחון ולהציע שיטות עבודה בנושא: "פיתוח מראש".
2. הועדה מתבקשת לבחון את נושא "פיתוח מראש" בכללותו ולהציע בזהלים וסדרי עבודה לשיפור תהליכים בנושא כולל: רישום, חיובים, החזר פיתוח מראש וכו'.
3. כמרכז הועדה מתמנה ע"י ג. אביבי.
4. הועדה מתבקשת להגיש הצעותיה עד ליום 15.11.72.

ב ב ר כ ה ,

(-) י. שרון
המנהל הכללי

העתק: לשכת השר
מר ש. אבני סגן המנהל הכללי
מר גפני ממונה על התקציבים
מר אולביק מנהל אגף ההנדסה
מר י. שחם סמנכ"ל לתקציבים
מר בן-יהודה, חשב המשרד
חברי הועדה (5)
מנהלי המחוזות (5)

ת מ צ י ת ה מ ל צ ו ת ה ר ו ע ד ה

<u>עמוד</u>	<u>פ ר ט י ם</u>
4 - 5	1. הפיתוח מראש על רכיביו יבוהל בצורת מלאי
6 - 7	2. יבדקו צורכי המשרד בנוגע לרמת מלאי של "פיתוח מראש"
8 +10	3. המשיכות ממלאי "פיתוח מראש" יחויבו בערכן הריאלי במועד המשיכה
10	4. תיגבה ריבית מחברות בונות, על קרקע מפותחת ע"י משרד השיכון, על החזקת המלאי בהתאם לחלקן השנתי היחסי במשיכות
11	5. דיווח כספי ופיזי יערך ברמות דיווח של: הוראת ביצוע, הישוב, המחוז וכל הארץ
11	6. תוכן פרוגרמה שנתית ל"פיתוח מראש"
12	7. הוראת ביצוע ל"פיתוח מראש" - תשמש ככרטיס "הקצבה", כל סטייה ממנה כלפי מעלה, תהיה מבומקת ע"י המחוז ולא תופעל בטרם תאושר.
11	8. יבוצע סקר "פיתוח מראש" לראשונה במחוז נדרהשלים (כדוגמת הסקרושנערך בדימונה ע"י מר קלינגהופר) - ולאחריו ישקול המשרד עריכת סקר דומה ביתר המחוזות
13	9. ימונו אחראים לנושא "פיתוח מראש" באגף הפרוגרמות, בגזברות ובמחוזות
14	10. יגבה החזר "פיתוח מראש" גם עבור מוסדות ציבור וחינוך
-	11. באם ההמלצות תתקבלנה ידווח האחראי על הנושא "פיתוח מראש" - בחודש פברואר 1973, על קצב הפעלה של השיטה המוצעת למנכ"ל ולמנהל האגף לפרוגרמות

תחומי פעולת הועדה

לנושא פיתוח מראש שני אספקטים :

- א. הצד הפרוגרמטי
- ב. הצד הניהולי - כספי

בכתב מינוי הועדה הודגש הצורך בבחינת האספקט הניהולי של "פיתוח מראש" ויצירת כלים להסדרת הצדדים הכספיים והנוהליים הכרוכים ברישום הוצאות וחילובי גורמי בניה שונים עבור "פיתוח מראש" שנעשה על ידי משרד השיכון, והסדרת"החזר פיתוח מראש" מבנית משרד השיכון.

לצורך בחינת האספקט הפרוגרמטי של "פיתוח מראש", יש להבטיח תחילה את כלי הניהול ההולמים. לפיכך, התרכזה הועדה בהסדרת כלים אלה.

בדיוניה בחנה הועדה את הנוהלים ושיטות העבודה הקיימים בנושא "פתוח - מראש", תוך בדיקת האספקטים הנוגעים לגורמים הרלוונטיים: אגף הפרוגרמות, אגף ההנדסה, גזברות המשרד ואגף התקציבים, וכן למדה את דוחות הביניים ששימשו בסיס לעבודת הועדה - של מר פושינסקי מהנדס ראשי לכבישים באגף ההנדסה, "ודו"ח בנושא פיתוח מראש - בדיקת מלאי ותכנון שיטת בקרה", שהוכן עבור משרד השיכון ע"י מר ד. קלינגהופר, כלכלן ומתכנן ערים.

ניהול "פיתוח מראש" כמלאי

ההשקעה בפיתוח מראש של משרד השיכון מיועדת לקיים מטרות טובות, שיפורטו בהמשך. קביעת ההשקעה בפיתוח מראש באחר מסויים אינה תמיד מתייחסת לפרוגרמת בנייה ספציפית ידועה. לפיכך מהווה"הפיתוח מראש" גורם יצור בתהליך הבניה, השונה משלבי הבניה ב- 3 מישורים :

- א. "הפיתוח מראש" שונה מהבניה בזמן ההפעלה הוא מקדים את הבניה בתקופת זמן משתנה.

ב. "הפיתוח מראש" שונה מהבניה באופיו הפיזי.

ג. "הפיתוח מראש" שונה מהבניה בצורת הרישום-הוראת ביצוע לפיתוח מראש אינה חופפת בהכרח הוראת ביצוע לבניה (או הזמנה מחברה).

לפיכך, הועדה בדעה כי יש להפריד את הטיפול הפרוגרמתי והרישומי בפיתוח מראש מזה של הבניה.

ישוטי אפשרויות בסיסיות לביצוע הפרדה זו :

1. רישום וניהול תקציב לפיתוח מראש במתכונת סעיפי הבניה.

2. ניהול הפיתוח מראש כמלאי.

הועדה בדעה, כי מתכונת ניהול הפיתוח מראש כמלאי עדיפה, באשר ^{כיא} תשיג ביתר פשטות ויעילות את מטרת הפרדה בין פיתוח מראש לבין הבניה.

ניהול הפיתוח מראש כמלאי לא ישנה את הדרך לקביעת פרוגרמה לפיתוח מראש לעומת האפשרות האחרת ניהול המלאי יחייב פתרון מספר בעיות ^{ספורט} ~~שידור~~ בהמשך:

1. רמת המלאי של פיתוח מראש והקשר עם הפרוגרמה לפיתוח מראש.

2. כניסות ומשיכות ממלאי פיתוח מראש.

3. הקשר עם הבניה .

4. ערך הכניסות והמשיכות.

5. מערכת הדיווח והניהול.

תיקצוב מלאי פיתוח מראש

1. רמת המלאי של הפיתוח מראש לא תופיע בתקציב .

2. כלה כניסות למלאי פיתוח מראש יופיעו בפרט תקציבי אחד, הן יהוו את ההפעלה המתוכננת של פיתוח מראש לשנת הכספים. הגדרתית תכלול ההפעלה שני מרכיבים:

א. הפעלה שנועדה להחזיר את מלאי הפיתוח מראש שהועבר לבניה.

ב. הפעלה שנועדה לשנות את רמת המלאי.

כיום, מרבית ההוצאה נטו בסעיף פיתוח מראש נועדה לקיים את רמת המלאי, וזאת בגלל שיטת החזר בלתי נכונה, לפיה בקבע החזר לפי המחיר ההיסטורי ולא הערך הריאלי של הפיתוח.

3. כל המשיכות ממלאי פיתוח מראש יופיעו בפרט תקציבי אחד, שיהווה סכום החזרי פיתוח מראש המשיכות תהיינה הפחתה מסעיפי בניה ישירה או באמצעות חברות, או החזר מבניה עצמית. סכום החזרים ישמש למימון הפעלת הפרוגרמה לפיתוח מראש באותה שנה.

4. הועדה ממליצה, כי בסעיפי צל יירשמו הכניסות והמשיכות מהמלאי לפי מחוזות, ענין זה יתואם עם הצוות לשינוי מבנה התקציב.

רמת מלאי פיתוח מראש

הועדה מביחה, לצורך הבדיקה, שהיקף המלאי הפיזי של פיתוח מראש שהמשרד שואף ליצור לעצמו, אכן יענה על צרכיו לבניה בעתיד.

רמת מלאי פיתוח מראש, ככל רמת מלאי, תקבע על פי שיקולים כגון :

1. היקף הבניה החזוי של משרד השיכון.

2. הצורך להחזיק ברמת מלאי מינימלית לצרכי הפעלת בניה בלתי צפויה בקנה מידה נרחב.

3. היתבלות הפיתוח מראש ומחיר החזקתו.

4. הפיזור הביאוגרפי של הפיתוח מראש.

הועדה לא נכנסה, במסגרת דיוניה, לקביעת רמת מלאי פיתוח מראש, נושא שלא נכלל במסגרת כתב המינוי של הועדה.

עם זאת, ממליצה הועדה על בדיקת רמת המלאי הנחוצה למשרד השיכון.

כניסות למלאי פיתוח מראש

לכניסה למלאי פיתוח מראש שתי משמעויות: כספית, ופיזית. עם הוצאת הוראת ביצוע לפיתוח מראש, אין עדיין ביצוע פיזי בשטח. לפיכך, ל"כניסה" למלאי בשלב זה משמעות רישמית בלבד. רק עם ביצוע עבודות הפיתוח והתשלום עליהן, תהיה התאמה בין הדיווח הכספי לדוח הפיזי.

חשיבות הגדרת "הכניסות" למלאי היא לצורך החיוב הנכון של המשיכות מהמלאי עד עתה נערך החיוב על בסיס הוראת הביצוע של פיתוח מראש. לעתים קרובות היה אומדן ההוצאה בהוראת הביצוע במוך מהביצוע בפועל, (דהיינו היקף חוזי בפיתוח עלה על אומדן הורב"צ) ולפי כך לא זוכה במקרים מסויימים סעיף הפיתוח מראש במלוא סכום ההוצאה.

הועדה ממליצה שכניסה למלאי פיתוח מראש תבוא באחת מהדרכים הבאות:

1. עם חתימת חוזה לביצוע עבודות לפיתוח מראש, על פי הוראת ביצוע של פיתוח מראש - תהיה כניסה למלאי של סכום ההתחייבות הנקוב בחוזה.
2. הוראות הביצוע של פיתוח מראש תירשמנה בפרד כרישומי עזר לביקורת ולאומדן היקף הפיתוח מראש הצפוי.
3. לפני רישום היציאה מהמלאי (שתוגדר להלן) ייערך עדכון סכום ההתחייבות הנקוב בחוזה. ייתכנו כאן שני מקרים:

הייצג על ידי הוועדה / @

- א. בסתיימה העבודה בשוא החוזה. במקרה זה יבדק ברישומי המלאי ההתאמה בין סכום ההתחייבות המעודכן הרשום בחוזה לזה הרשום במלאי. התאמת הרישום תבוצע בידי הגורמים המחייבים במחוזות בתיאום עם הגורם האחראי לנושא פיתוח מראש באגף הפרוגרמות.
- ב. טרם בסתיימה העבודה - תעודכן הוראת הביצוע לפי התחייבויות בפועל ליום המסירה בתוספת אומדן הוצאה והתייקרויות עד ליום סיום ביצוע העבודה. עדכון והתאמת ההתחייבויות כאמור לעיל ייערכו בהנחייה ובאחריות אגף הפרוגרמות, ובתאום עם אגף ההנדסה והמחוז המתאים.

משיכות ממלאי פיתוח מראש

משיכה ממלאי פיתוח מראש תהיה באחת מהדרכים הבאות:

- א. הוצאת הוראת ביצוע לבניה או הזמנה לחברה (חוזה 42) - בשלב הוצאת הוראת ביצוע (או הזמנה) לבניה, הופך הפיתוח מראש לפיתוח בעבר. רישומית, יחוייב סעיף הבניה הרלוונטי כבר בשלב הוצאת הוראת הביצוע או ההזמנה במלוא סכום החיוב. בפיתוח מראש (דבר זה מבוצע כבר היום) לא תוצא הוראת ביצוע לבניה או הזמנה לחברה, ללא חיוב הוראת הביצוע (או החברה הבונה) כפיתוח בעבר שנעשה. במקרה ולא בוצע פיתוח בעבר יצויין דבר בהוראת הביצוע (או ההזמנה) כחתימת המורשה לכך במחוז.
- ב. מכירה או העברה - כאשר מעביר משרד השיכון שטח מפותח, יזוכה סעיף פיתוח מראש בסכום ההוצאה הריאלי של "פיתוח מראש" כאותו שטח (כאמור דלקמן - בסעיף: "שמירת רמת מלאי קבועה" - ובסעיף "נוהל הפעלת מלאי פיתוח מראש סעיף קטן (4)).

שמירת רמת מלאי קבועה

ביהול המלאי בא לאפשר, בין השאר, שמירה על רמה קבועה של מלאי פיזי

לפיתוח מראש, להבדיל ממלאי כספי. כלומר - שיטת ההחזר לפיתוח מראש חייבת להבטיח שבידי משרד השיכון יהיה, בכל זמן שהוא אותה כמות פיזית של פיתוח מראש. במידה והמשרד ירצה לשנות כמות זו, ולהגדיל או להקטין רמת המלאי שבידיו, תהיה זו החלטה בפרדת לבוהל ההחזר שיובא להלן.

הערך הכספי של הפיתוח מראש בזמן הכניסה למלאי במוך מערכו הכספי בזמן המשיכה. לדוגמא: ההוצאה לסלילת קילומטר כביש ב-1969 נמוכה מההוצאה לסלילת אותו כביש כיום. אם נזכה את סעיף פיתוח מראש לפי המחיר ההיסטורי ישאר הערך הכספי של המלאי קבוע, ואילו במונחים פיזיים ירד היקף המלאי מדי שנה בשנה.

בניהול מלאי רגיל נפתרת בעיה זו בשיטות שונות, המתבססות כולן על העובדה שבמחסן המפעל מוצרים הומוגניים. פיתוח מראש אינו מוצר הומוגני ואין כאן משמעות של מחיר ליחידה.

השיטה אותה ממליצה הועדה לאמץ, על מנת לשמור על ההיקף הפיזי של מלאי פיתוח מראש, היא חיוב המשיכות בערכו הריאלי של הפיתוח ביום המשיכה. פעולה זו תבצע על ידי הצמדת ערך המלאי למדד מחירי התשומות בבניה, או למדד מחירי התשומות בסלילה. כיום מחושבת ההוצאה לפיתוח מראש בתקציב בפרטי הבניה על פי ההוצאה הריאלית, כך שלא תהיה כאן העלאת מחיר הדירה לעומת התקציב. הועדה בדיעה כי הצעה זו אינה עומדת כסתירה למגמת משרד השיכון להימנע מהצמדת מחירי הדירות למשתכנים למדד מחירים. משמעות הצעת הועדה היא, כי עם חתימת הוראת הניצוע לבניה, יהיה בה מחיר קבוע לפיתוח מראש שלא ישתנה בעתיד, ואשר יקבע באופן המבואר לעיל. לפיכך אין בהצעה זו משום עילה לשינוי מחיר הדירה למשתכן לאחר פרסום המחיר.

להלן דוגמא לשיטת חיוב :

בינואר 1970 הושלם פיתוח מראש לאחר מסוים בסך 1,000,000 ל"י עבור 1000 יח"ד. בינואר 1972 הוצאה הוראת ניצוע לבניה עבור 500 יחידות דיור.

חיוב הוראת הניצוע לבניה יהיה:

חיוב על פי מחיר היסטורי עבור 500 יח"ד	500,000 ל"י
עליית מדד לתקופה ינואר 1970-ינואר 1972	200,000 ל"י
סה"כ חיוב הוב"צ לבניה	<u>700,000 ל"י</u>
	=====

התוצאות של שיטת חיוב זו

1. שמירת רמת מלאי ריאלי קבועה - וזאת בהנחה, שעליית המדד משקפת את עליית ההוצאות הריאליות לפיתוח מראש של משרד השיכון.
2. הגדלת גביית החזר מחברות - וכיום מקבלות למעשה החברות וכל גוף הבונה על קרקע שנערך בה פיתוח ע"י משרד השיכון, סובסידיה סמויה בסכומים ניכרים.
3. הגדלת גביית החזר בבניה עצמית - כאן אין גידול בהוצאה הנרשמת של משרד השיכון. סעיף פיתוח מראש יקבל החזר גבוה יותר, במצב הנוכחי חלק ניכר מההוצאה התקציבית נטו בסעיף פיתוח מראש נובעת מכך שהחזר אינו ריאלי, ולפיכך לא מיועדת כל ההוצאה התקציבית כיום לגידול מלאי הפיתוח מראש.
4. עליית מחיר הדירה למשתכן - בניגוד למצב הקיים כיום כאשר בעלות הדירה למשתכן מופיע "הפיתוח בעבר" במחיר נומינלי בו נוצעה העבודה בתקופה הקודמת להוראת הביצוע של הבניה, תופיע ההוצאה הריאלית. המשמעות הכלכלית של המצב הנוכחי היא, שניתנת סובסידיה סמויה לכל המשתכנים שהתאכלסו בדירות בנויות על קרקע ב"פיתוח - מראש" שנעשה על ידי משרד השיכון, וזאת ללא הבדל ביעד האיכלוסים על כל המשמעות הסוציאלית והכלכליים שבנושא - בעוד שעפ"י המלצות הועדה הסובסידיה הנ"ל מתבטלת ומאיך הנהלת המשרד יכולה להחליט מתוך שיקוליה, לאכלס דירות לשכבות סוציאליות במוכות או בערי פיתוח תוך כדי מתן סובסידיה למשתכנים - והיא תעשה זאת - לאותם מקרים הזקוקים לעידוד.

ריבית על פיתוח מראש

הועדה מוצאת לנכון להמליץ כי במחירי הפיתוח מראש הנוכעים לגבי חברות הבורות על שטחים מפותחים ע"י עשה"ש יכללו בנוסף להצמדה הנ"ל, גם ריבית על ההשקעות הנומינליות לפי שיעור הריבית שנקבע ע"י החשב הכללי כריבית על מלאי, דהיינו בשיעור שנתי של 10% (ראו נספח 3)

THE STATE OF TEXAS

CHAPTER 101. STATE POLICE

Section 101.001. The State Police shall be organized as a law enforcement agency within the Department of Public Safety.

Section 101.002. The State Police shall have jurisdiction to enforce the laws of this state throughout the entire state.

Section 101.003. The State Police shall be organized into divisions, districts, and units, and shall be subject to the command and control of the Commissioner of the Department of Public Safety.

Section 101.004. The State Police shall be organized into divisions, districts, and units, and shall be subject to the command and control of the Commissioner of the Department of Public Safety.

Section 101.005. The State Police shall be organized into divisions, districts, and units, and shall be subject to the command and control of the Commissioner of the Department of Public Safety.

SECTION 101.006

Section 101.006. The State Police shall be organized into divisions, districts, and units, and shall be subject to the command and control of the Commissioner of the Department of Public Safety.

שיטת הדיווח של פיתוח מראש

כללי: רמות הדיווח תהיינה הוראת ביצוע, הישוב, המחוז, ארצי

המחשות ואגף הפרוגרמות ינהלו את הכרטסת המוצעת באובייקטים של פיתוח מראש בהתאם להוראות הביצוע (ראה בספח 4).

כל שלושה חודשים יוגשו דו"ח ע"י המחוזות אל האחראי לנושא פיתוח מראש באגף הפרוגרמות עם עותק אל מר פושינסקי הממונה על עבודות הפיתוח באגף ההנדסה.

האחראי על פיתוח מראש באגף הפרוגרמות ירכז את הדוחות התקופתיים, יבדוק וישווה עם רישומיו ורישומי הגזברות ויכין דוח ברמה ארצית למנהל אגף הפרוגרמות הדוח ישקף מצד אחד את מלאי פיתוח מראש שבשטח ואת ה"תנועה" בפיתוח מראש לאובייקטים של בניה.

הדו"ח הארצי הנ"ל יבוסס על הדו"ח הכספי, ועל הדו"ח הפיזי שיוכן מדי חצי שנה כאמר בסעיף "סקר חצי שנתי השלמת דיווח פיזי".

סקר חצי שנתי השלמת דיווח פיזי

מדי מחצית שנה יוכן ע"י מר פושינסקי הממונה על עבודות פיתוח, סקר פיזי של הפיתוח מראש (בתאום עם אגף הפרוגרמות והמחוזות) ועם הדוחות המקבילים כנאמר בסעיף : "שיטת הדיווח ושל פיתוח מראש".

מתכונת הדיווח על הסקר - ראה בספח 7 .

הכנת פרוגרמה שנתית לפיתוח מראש

הועדה אומנם לא נתקשה להתייחס לקביעת פרוגרמה או לגבי מדיניות של הפעלת "פיתוח מראש" אך היא בדעה שבמסגרת קביעה מראש של פרוגרמות שנתיות לגבי בנייה תוכן גם פרוגרמה מפורטת על פיתוח מראש לפי סוגי הפיתוח ורמותיו, אתרים, ישובים ומחוזות.

הוראת הביצוע "כרטיס הקצבה"

הועדה בדעה כי הוראת הביצוע לפיתוח מראש חייבת להיות מלכתחילה הוראה מבוססת על בתונים מלאים לגבי האומדן הכספי של העבודות הנדרשות, כך שבכל מקרה שהחוזים לעבודות הפיתוח הם מעבר לאומדן הוראת הביצוע - המחוז יכין הגדלה מנומקת להוראת הביצוע וההגדלה תופעל רק לאחר שתאושר הקצבה כספית באותה. (כיום הגדלות הוראות הביצוע הנ"ל גורמות לחיוב התוכנית הכלליות, יוצא אפוא שמחוז שמשום מה התעכב בהוצאות הוראות ביצוע, בעת שהוא מוציא אותן, קורה שעד אז התוכנית אוזלת - ובמנעת הפעלת פיתוח מראש שתוכננה לאותה שנת תקציב, או בהצרת במקרה הטוב התרוצצות לחפש מוצא מאולתר בבחינת כבוי אש).

נוהלי הפעלת מלאי פיתוח מראש

1. המחוז יפתח כרטיס מעקב לפיתוח מראש, לאחר קבלת הוראת הביצוע המאושרת מאגף הפרוגרמות. כרטיס המעקב יכלול את הפרטים המופיעים בספח מס' (4).
2. במקביל יבנה באגף הפרוגרמות ע"י האחראי בנושא פיתוח מראש, כרטיס מקביל, אשר ישמש למעקב אחר:
א. אומדן העלות של אובייקט הפיתוח מראש (כל שינוי בהוראת הביצוע, בין ביזמת הגזברות ובין ביזמת המחוז יועבר לאחראי הנ"ל).
- ב. החזר הפיתוח מראש, באמצעות חיובי הוראות הביצוע לבניה/הזמנות לחברות.
3. כבעבר, יתנהל בגזברות כרטיס (מיכוני) לרישום עליית הפיתוח מראש והחזריו.
4. כל המלצה למנהל מקרקעי ישראל להקצות שטח, אשר פותח ע"י משרד השיכון, לגורם חיצוני - יש לדאוגה כיצאה מהמלאי ולרשמה בהתאם לנוהל דלעיל. ההמלצה למזנהל מקרקעי ישראל תוצא רק לאחר שהגורם החיצוני המקבל את הקרקע המפותחת שילם את מחיר הפיתוח, כפי שנקבע בדו"ח הועדה (קבלת אישור מהגזברות).

5. כל הגדלה בהוראת בצוץ הנובעת מהתחייבות מעבר להוראת הניצוץ, תועבר לאשור ורישום האחראי על הנושא באגף הפרוגרמות אשר ידווח על כך למחוז.

הקמת מערך ניהול המלאי

הועדה ממליצה לבצע סקר הרישומים והקיימים במחוזות ובגזרות ובאגף ההנדסה והפרוגרמות, כפי שבערך בדימונה ע"י מר' ד. קלינגהופר. עם סיום הסקר תהיה בידו משרד השיכון הכרטסת הבסיסית ההכרחית לניהול המלאי. תוצאת לוואי של הסקר יהיו סכומי החזר מהחברות שהיו צריכים לגבות וטרם ניגבו והחזר עצמי. הועדה אומדת החזרים אלו בסכומים ניכרים.

בשלב ראשון ממליצה הועדה :

1. ביצוע הסקר לגבי מחוז ירושלים - במחוז ירושלים בוצעו עבודות פיתוח מראש בסך 50 מליון ל"י בשנים 1969-1971, מסך השקעות בפיתוח מראש בשנים אלו של כ-134 מליון ל"י. על פי הערכת הועדה ימשך ביצוע הסקר כחדשיים.
2. הנוהלים הפנימיים של משרד השיכון המוצעים ע"י הועדה יושמו בהדרגה עד ליום 31.3.1973.
3. ~~אם~~ השלמת ביצוע סקר מחוז ירושלים, יוסקו לקחים ממנו ויוחלט על ביצוע סקרים למחוזות האחרים של משרד השיכון.

הערכות הארגונית של משרד השיכון והפעלת המלצות הועדה

לצורך הפעלת הנוהל המוצע, יש להיערך מן הבחינה הארגונית. היערכות זו תיכלול מינוי אחראים לנושא פיתוח מראש במחוזות, באגף הפרוגרמות ובגזרות המשרד. בין השאר תפקידיהם ימונו אנשים אלה על נושא פיתוח מראש.

- 1) אחראי לנושא פיתוח מראש באגף הפרוגרמות
- 2) אחראי לגבייה בגזרות מחברות לגבי החזר פיתוח מראש ואחראי לנושא החזר פיתוח מראש מבנייה עצמית לפי מחירים ריאליים כאמור.

שני אלה יהיו מתואמים באופן שוטף ביניהם, כמו-כן ימונו עובדים במחוזות אשר, בין יתר תפקידיהם, יהיו, אחראים על ניהול רישומי פיתוח מראש והדיווח עליו במחוזותיהם.

THE UNITED STATES OF AMERICA
DEPARTMENT OF JUSTICE

Washington, D.C.

INVESTIGATION OF THE ACTS OF VIOLENCE
COMMITTED BY THE ORGANIZATION OF
BLACK PANTHER PARTY

REPORT OF THE ATTORNEY GENERAL

THE ORGANIZATION OF BLACK PANTHER PARTY (OBPP) IS A
RACIAL ORGANIZATION WHICH HAS BEEN ACTIVE IN
THE UNITED STATES SINCE 1966. IT HAS BEEN
IDENTIFIED AS A GROUP WHICH IS ENGAGED IN
ACTS OF VIOLENCE AND IS A THREAT TO THE
PUBLIC SAFETY AND THE NATIONAL DEFENSE.

THE OBPP IS A RACIAL ORGANIZATION WHICH
HAS BEEN ACTIVE IN THE UNITED STATES SINCE
1966. IT HAS BEEN IDENTIFIED AS A GROUP
WHICH IS ENGAGED IN ACTS OF VIOLENCE AND
IS A THREAT TO THE PUBLIC SAFETY AND THE
NATIONAL DEFENSE.

THE OBPP IS A RACIAL ORGANIZATION WHICH
HAS BEEN ACTIVE IN THE UNITED STATES SINCE
1966. IT HAS BEEN IDENTIFIED AS A GROUP
WHICH IS ENGAGED IN ACTS OF VIOLENCE AND
IS A THREAT TO THE PUBLIC SAFETY AND THE
NATIONAL DEFENSE.

THE OBPP IS A RACIAL ORGANIZATION WHICH
HAS BEEN ACTIVE IN THE UNITED STATES SINCE
1966. IT HAS BEEN IDENTIFIED AS A GROUP
WHICH IS ENGAGED IN ACTS OF VIOLENCE AND
IS A THREAT TO THE PUBLIC SAFETY AND THE
NATIONAL DEFENSE.

THE OBPP IS A RACIAL ORGANIZATION WHICH
HAS BEEN ACTIVE IN THE UNITED STATES SINCE
1966. IT HAS BEEN IDENTIFIED AS A GROUP
WHICH IS ENGAGED IN ACTS OF VIOLENCE AND
IS A THREAT TO THE PUBLIC SAFETY AND THE
NATIONAL DEFENSE.

THE OBPP IS A RACIAL ORGANIZATION WHICH
HAS BEEN ACTIVE IN THE UNITED STATES SINCE
1966. IT HAS BEEN IDENTIFIED AS A GROUP
WHICH IS ENGAGED IN ACTS OF VIOLENCE AND
IS A THREAT TO THE PUBLIC SAFETY AND THE
NATIONAL DEFENSE.

THE OBPP IS A RACIAL ORGANIZATION WHICH
HAS BEEN ACTIVE IN THE UNITED STATES SINCE
1966. IT HAS BEEN IDENTIFIED AS A GROUP
WHICH IS ENGAGED IN ACTS OF VIOLENCE AND
IS A THREAT TO THE PUBLIC SAFETY AND THE
NATIONAL DEFENSE.

THE OBPP IS A RACIAL ORGANIZATION WHICH
HAS BEEN ACTIVE IN THE UNITED STATES SINCE
1966. IT HAS BEEN IDENTIFIED AS A GROUP
WHICH IS ENGAGED IN ACTS OF VIOLENCE AND
IS A THREAT TO THE PUBLIC SAFETY AND THE
NATIONAL DEFENSE.

THE OBPP IS A RACIAL ORGANIZATION WHICH
HAS BEEN ACTIVE IN THE UNITED STATES SINCE
1966. IT HAS BEEN IDENTIFIED AS A GROUP
WHICH IS ENGAGED IN ACTS OF VIOLENCE AND
IS A THREAT TO THE PUBLIC SAFETY AND THE
NATIONAL DEFENSE.

THE OBPP IS A RACIAL ORGANIZATION WHICH
HAS BEEN ACTIVE IN THE UNITED STATES SINCE
1966. IT HAS BEEN IDENTIFIED AS A GROUP
WHICH IS ENGAGED IN ACTS OF VIOLENCE AND
IS A THREAT TO THE PUBLIC SAFETY AND THE
NATIONAL DEFENSE.

THE OBPP IS A RACIAL ORGANIZATION WHICH
HAS BEEN ACTIVE IN THE UNITED STATES SINCE
1966. IT HAS BEEN IDENTIFIED AS A GROUP
WHICH IS ENGAGED IN ACTS OF VIOLENCE AND
IS A THREAT TO THE PUBLIC SAFETY AND THE
NATIONAL DEFENSE.

[Handwritten signature]

[Handwritten signature]

החזר פיתוח מראש לגבי מבני ציבור וחינוך

בהתאם להנחיות הקיימות אין המשרד מעמיס על האוביקטים של מבנה ציבור
 וחינוך את הוצאות הפיתוח מראש.
 הועדה ממליצה לבחון מחדש נושא זה, במגמה להעמיס את החזר פיתוח מראש
 גם על מבנים אלה.
 יצויין כי מבוצע החזר פיתוח מראש שבוצע במגרשיי שהוקצו לרשויות
 מקומיות או למוסדות אחרים לצורך בניית מבני ציבורי ומבני חינוך .

ב ב ר כ ה ,

ה. גלוסקיבוס / ש. שונר
 א. פושינסקי-מהנדס
 חבר הועדה
 חבר הועדה
 אגף התקציבים

ג. אביבי
 מרכז הועדה

י. קוגל
 חבר הועדה
 ח. קוגל
 חבר הועדה

ש. שהרבני
 חבר הועדה

מסמך מס' 1000/1997

הממשלה מודעת להחלטת הוועדה להקמת מוסד לחקר ומחקר בתחום המדע והטכנולוגיה, והיא מתכוונת להקים מוסד כזה. המוסד יוקם בתחום המדע והטכנולוגיה, ויהיה אחראי על המחקר וההתפתחות בתחום זה. המוסד יוקם בתחום המדע והטכנולוגיה, ויהיה אחראי על המחקר וההתפתחות בתחום זה.

המוסד יוקם בתחום המדע והטכנולוגיה, ויהיה אחראי על המחקר וההתפתחות בתחום זה. המוסד יוקם בתחום המדע והטכנולוגיה, ויהיה אחראי על המחקר וההתפתחות בתחום זה.

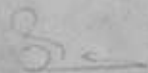

ה מ מ מ מ מ מ

מ. ש. ש. ש.

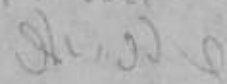
מ. ש. ש. ש.

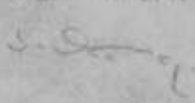
מ. ש. ש. ש. מ. ש. ש. ש. מ. ש. ש. ש.

מ. ש. ש. ש.

מ. ש. ש. ש.
מ. ש. ש. ש.



מ. ש. ש. ש.

פ ר ק ב' - נ ס פ ח י ם

נספח מס' 1 : ריכוז הוראות ביצוע, החזר והתחייבויות פיתוח מראש על פי: הדו"ח של מר פושינסקי-מהנדס ראשי לכבישים (באגף להנדסה)

סה"כ תקציב בהוראות בצוע לפתוח מראש
(בהתאם לרשום באגף פרוגרמות)

מחוז	1969/1970	1970/1971	1971/1972	סך הכל	הוראות נוספות <i>אמצעים</i>	סך הכל
ג ל ל	3,713,720	3,216,000	15,516,000	22,445,720	952,900	23,398,620
ח י פ	1,776,400	2,235,000	2,862,660	6,874,060	14,945,275	21,819,285
מ ר כ	1,576,650	874,558	2,225,500	4,616,738	4,928,525	9,545,263
ירושלים	21,532,700	14,303,280	11,508,400	47,344,380	2,720,000	50,064,380
ב ג ב	5,708,000	10,922,500	4,204,755	20,835,255	5,464,600	26,299,855
סה"כ	34,247,470	31,551,338	36,317,315	102,116,153	29,011,250	133,565,373

סה"כ החזר הוצאות לפתוח מראש 69/71
(בהתאם לרשום באגף פרוגרמות)

מחוז	1969/70	1970/71	1971/72	סך הכל
ג ל ל	259,772	254,300	511,652	1,025,724
ח י פ	745,540	883,750	550,840	2,180,130
מ ר כ	432,400	25,700	3,879,192	4,335,292
ירושלים	1,054,470	4,841,760	1,929,900	7,826,130
ב ג ב	2,136,974	2,990,022	924,690	6,051,686
סה"כ	4,629,156	8,993,532	7,796,274	21,418,962

חוזים קיימים: לכבישים, ישרים, ביוב ומים

מחוז	מים וביוב	כבישים וישרים	סה"כ כבישים ישרים מים וביוב
גליל	952,900	5,324,000	6,276,900
חיפה	14,945,225	3,718,000	18,663,225
מרכז	4,928,525	-	4,928,525
ירושלים	2,720,000	22,637,000	25,357,000
נגב	5,464,600	11,244,000	16,708,600
סה"כ	29,011,250	42,923,000	71,934,250

סה"כ תקציב בהוראת הוצע 133,565,373

סה"כ חוזים ישרים, כבישים מים וביוב 71,934,250

הפרשים 61,631,123

=====

תוצאות פתוח מראש - סכום שלוש השנים (בהתאם לדיווח מר פושיבסקי)

69-70

70-71

71-72

מספר	הוראות	שחוצאו	סכום הוראות ביצוע בלתי סו"ה עד יתרה עד התאריך	אגף	פרוגמות	לפי המשך הראשי המוזנת והגברות	מספר	הוראות	שחוצאו	סכום הוראות ביצוע בלתי סו"ה עד יתרה עד התאריך	מספר	הוראות	שחוצאו	סכום הוראות ביצוע בלתי סו"ה עד יתרה עד התאריך	מספר	הוראות	שחוצאו	סכום הוראות ביצוע בלתי סו"ה עד יתרה עד התאריך
ג	ל	ל	14	14	17	6	51	24,500,000	1,000,000	1,000,000	133,000,000	75	77	74	93	44,500,000	88,500,000	21,000,000
ח	פ	ה	12	14	26	66	66	10,000,000	2,000,000	2,000,000	10,000,000	26	14	14	12	3,000,000	19,000,000	2,000,000
מ	ר	כ	15	11	17	63	63	10,000,000	4,000,000	4,000,000	10,000,000	17	20	11	15	5,000,000	5,000,000	4,000,000
י	ר	ש	29	17	11	73	73	50,500,000	6,000,000	6,000,000	50,500,000	11	16	17	29	14,500,000	36,000,000	6,000,000
ב	ג	ב	23	10	15	66	66	26,000,000	8,000,000	8,000,000	26,000,000	15	10	18	23	5,500,000	20,000,000	8,000,000
הכל	סך		93	74	77	75	319	133,000,000	21,000,000	21,000,000	133,000,000	75	77	74	93	44,500,000	88,500,000	21,000,000

ל"י 133,000,000
 ל"י 88,500,000
 ל"י 44,500,000

סו"ה הוראות ביצוע
 משיכה מקורבת
 יתרה מקורבת

- הערות:
 - בכל מקרה של הפעלה, גזברות, מחוז משרד ראשי נלקח המקום הגבוה יותר.
 - במספרים של מחוז הנגב ומחוז ירושלים מפורטים יותר. והם מצורפים לתיק.
- המספרים מעוגלים עד 500,000 ל"י במחוז הנגב מסתכם הפיתוח מראש 30,000,000 ל"י ואיבן שורה למספר 26,389,855 ל"י.

נספח מס' 2: שיטת חישוב הערך הריאלי של הפיתוח מראש

1. האחראי לנושא הפיתוח מראש באגף הפרוגרמות יוציא מדי חודש טופס שיועבר לאחראים לנושא פיתוח מראש במחוזות ולגזברות המשרד. בטופס יצויין שיעור החיוב בהתייקרויות העדכני ליום הוצאת הטופס ^{בבניה} יבנה כדלקמן:
 (עליית מדד תשומות לבנייה ליום .x.x.x.)

שנה / חודש	1968	1969	1970	1971	1972
ינואר					
פברואר					
מרץ					
אפריל					
מאי					
יוני					
יולי					
אוגוסט					
ספטמבר					
אוקטובר					
נובמבר					
דצמבר					

המספרים שיופיעו בטבלה: המנה של _

מדד התשומות בבניה בחודש הוצאת הטופס = שיעור ההתייקרות שיווסף להוצאות
 מדד התשומות בבניה בחודש המופיע בטבלה הרשימה

2. עם הכנת הוראת ביצוע לבניה, ייצעו האחראים לנושא פיתוח מראש במחוז את הפעולות הבאות:

א. יקבעו את החודש בו נחתם החוזה לביצוע הפיתוח מראש.

- ב. על פי הטופס שיתקבל מאגף הפרוגרמות, יחושב במחוז שעור ההתייקרות לגבי הפיתוח מראש הכלול בהוראת הביצוע לבניה הנידונה .
- ג. שעור ההתייקרות, כפי שיתקבל כאמור לעיל, יוכפל בחלק היחסי של ההוצאה לפיתוח מראש עבור היחידות בהוראת הביצוע לבניה.

נספח מס' 3: צורת החיוב בריבית

1. הריבית לגבי כל המלאי תחושב לפי 10% לשנה, על פי הוראות החשב הכללי .
2. כל משיכה תחוייב בריבית לפי חלקה היחסי מערך כל המשיכות באותה שנה.
לדוגמא: נעשית משיכה בת 100 ל"י כאשר קיימים הנתונים הבאים:
- | | | | |
|----|---------------------------------|------|-----|
| א. | ס"ה ערך מלאי רשום על פיתוח מראש | 1000 | ל"י |
| ב. | ס"ה ריבית לשנה | 100 | ל"י |
| ג. | משיכות חזויות משך השנה | 800 | ל"י |

לפיכך יהיה החיוב למשיכה - $12.5 \text{ } 25$ $\frac{100}{800} \times 100 = 12.5$ ל"י

נספח מס' 4 : כרטיס מעקב להוראת ביצוע לפיתוח מראש

הכרטיס ינוהל על ידי האחראי לנושא פיתוח מראש במחוז. להלן ההסברים
לפרטים שיצוינו בכרטיס :

1. מספר הוראת הביצוע לפיתוח מראש: מוצע שמספר הוראת הביצוע יזהה את המחוז, הישוב (כבעבר) והיותו הוראת הביצוע של פיתוח מראש.
2. זיהוי של האתר: ייערך בהתאם לזיהוי הנהוג בדו"ח התקדמות הבניה.
3. תאור הוראת הביצוע:
 - א. סוג הפיתוח ואומדן ההוצאה (טורים (1) (ב)) - לפי הפירוט הנמצא בהוראת הביצוע.
 - ב. עלית תחשיבית של פתוח מראש ליח"ד - יתקבל מחלוקת טור (ב) בטור (3).
4. חוזים:
 - א. מספר החוזה (טור 5) - מוצע שכל חוזה יזוהה על פי מספרו עם הוראת ביצוע של פיתוח מראש. ההצעה למיספור החוזים צגובש בשיתוף עם הצוות לשינוי מבנה התקציב.
 - ב. סכום החוזה (טור 6) - יירשם על פי סכום ההתחייבות בחוזה, לפי סוג הפיתוח המתאים (טור 1) .
 - ג. תאריך החתימה (טור 7) - תאריך חתימת החוזה ע"י הגזברות ורישומן בספרי הגזברות.
5. תנועת יחידות דיור:
 - א. מספר הוראת ביצוע לבניה או הזמנה מחברה (טור 8) - הוראת הביצוע לבניה או ההזמנה מחברה מהווה את האסמכתא לזיכוי סעיף פיתוח מראש בהחזר .

ב. תאריך (טור 9) - תאריך הוצאת הוראת הביצוע לבניה או ההזמנה מחברה.

ג. מספר יח"ד (טור 10) - מספר יח"ד בהוראת הביצוע לבניה או בהזמנה. סך הדירות יעודם/ עם כל תוספת של הוראת ביצוע לבניה, או הזמנה.

ד. יתרת יח"ד (טור 11) - יתרת יחידות הדיור תחושב כהפרש בין טור (3) (מספר דירות בהוראת ביצוע לפיתוח מראש) לסה"כ בטור (10) (מספר יח"ד בהוראת ביצוע לבניה או בהזמנה).

6. תנועה בלי של פיתוח מראש : השקעות והחזרים

א. החזר תחשיבי (טור 13) - יחושב כמכפלת טור (12) - עלית תחשיבית של פיתוח מראש ליח"ד, בטור (10) - מספר יח"ד בהוראת ביצוע לבניה או בהזמנה וירשם בשורה המתאימה של ה.ב. לבניה.

ב. החזר בפועל ללא התייקרויות (טור 14) - יירשם סכום החזר בפועל לסעיף פיתוח מראש, ללא תוספת ההתייקרויות כפי שפורטה בנספח מס'..... למעשה, כל החוזרים לפיתוח מראש שנעשו עד עתה היו ללא התייקרויות, כך שאין לערוך כאן כל חישובים לגבי החוזרים בעבר. יירשם בשורה המתאימה של מספר הוראת הביצוע לבניה (טור 8).

ג. התייקרויות (טור 15) - יחושב על פי האמור בנספח מס'.... וירשם בשורה המתאימה של הוראת הביצוע לבניה (טור 8).

ד. ס"ה החזר בפועל (טור 16) - יירשם כסכום הסורים (15)+(14). גם כאן, החזר בפועל עד היום הנו טור (14) (החזר בפועל ללא התייקרויות) בלבד.

ה. יתרה לגביה (טור 17) - היא היתרה לגביה מהוראת הביצוע לבניה או מההזמנה מחברה, יחושב כהפרש בין טור (13) - החזר תחשיבי מהוראת ביצוע לבניה, לטור (14) - החזר בפועל ללא התייקרויות יירשם מול הוראת הביצוע לבניה (מטור 8) - המתאימה.

7. ביצוע תשלומים

כאן יירשם בצוע התשלומים על פי החוזים. מוצע, שחלק זה של הטופס ימולא על ידי הגזברות בלבד.

נספח מס' 5 : כרטיס מעקב לפיתוח מראש לישוב
(על פי הצעתו של מר ד. קלינגהופר)

לכל ישוב נעשה ריכוז באמצעות "כרטיס ריכוז לישוב" ראה דוגמא בעמוד הבא באמצעות כרטיס ריכוז זה ניתן לבצע גם את הריכוז לגבי כל מחוז וכן לגבי כל הארץ.

הסבר כל עמודה ודרכי חישובה מפורטים להלן:

מספר העמודה בטבלה	שם העמודה	הסבר העמודה ודרכי חישובה סימונה או מילוייה
1	אוביקט	מספר האוביקט, לקוח מתוך המיפוי הארצי של משרד השיכון לפי אובייקטים.
2	סימון (השכונה)	לקוח מתוך הסימון במפה של שטח הפיתוח מראש כפי שנקבע באופן כרונולוגי בעת הוצאת כל הוראת ביצוע לפיתוח מראש; ומופיע בכותרת של "כרטיס מעקב להוראת ביצוע לפיתוח מראש".
3	שם (השכונה)	כפי שנקבע במחוז ומופיע ע"ג מפת האזור ובכותרת "כרטיס מעקב להוראת ביצוע לפיתוח מראש".
4	מספר הוראת ביצוע	לקוח מטופס הוראת הביצוע
5	סה"כ פ.מ.	לקוח מתוך השורה הראשונה בעמודה 3 ב"כרטיס מעקב להוראת ביצוע לפיתוח מראש".
6	יתרת פ.מ.	לקוח מתוך הסיכום ביום הריכוז, של עמודה 11 ב - "כרטיס מעקב להוראת ביצוע לפיתוח מראש".
7	סה"כ התחייבות	לקוח מתוך השורה הראשונה של עמודה מס' 6 ב"כרטיס מעקב להוראת ביצוע לפיתוח מראש".
8	יתרת התחייבות	ההפרש בין הס"ה בעמודה מס' 2 לעמודה מס' 6 ב"כרטיס מעקב להוראת ביצוע לפיתוח מראש".

מספר העמודה בטבלה	שם העמודה	הסבר העמודה ודרכי חישובה סימונה או מילוייה
9	החזר תחשיבי	לקוח מתוך הסיכום בסה"כ של עמודה מס' 13 ב"כרטיס מעקב להוראת ביצוע לפיתוח מראש".
10	החזר בפועל	לקוח מתוך הסיכום בסה"כ של עמודה מס' 16 ב"כרטיס מעקב להוראת ביצוע לפיתוח מראש".
11	יתרה לגביה סה"כ	לקוח מתוך הסיכום בסה"כ של עמודה מס' 17 ב"כרטיס מעקב להוראת ביצוע לפיתוח מראש".
12	יתרה לגביה מחברות	מתקבל ע"י הפרדת הסכום בעמודה מס' 17 לעיל לסכומים המתייחסים לחברות, בהתאם לרישומים ב"כרטיס מעקב להוראת ביצוע לפיתוח מראש".
13	יתרה לגביה פנימי	מתקבל ע"י הפרדת הסכום בעמודה מס' 17 לעיל וסכומים המתייחסים לבניה עצמית של משרד השיכון, בהתאם לרישומים ב"כרטיס מעקב להוראת ביצוע לפיתוח מראש".
14	ה.ב. שעדין לא אושרו	כאן יופיעו כל אותן הוראות ביצוע לפיתוח מראש אשר ביום עריכת הריכוז היו עדין בתהליכי אישור בדרגים שונים.
14-18	התחייבות לפי סוגי פיתוח מראש	ימולא על פי טור (2) ב"כרטיס מעקב להוראת ביצוע"
4.04		לכל כרטיס ריכוז לישוב חייבת להתלוות מפת איתור של הישוב בקב"מ של 10.000 : 1 - 5,000 : 1 ע"ג רשת הקואורדינטים הארצית. ברקע המפה חייבים להיות כל תכניות הבינוי המיועדות לישוב, דהיינו, זוהי מפת <i>הגיון</i> מצב קיים ויש לעדכן אותה מעת לעת בכל תכניות הבינוי החדשות והשינויים בתכניות הבינוי הקיימות.
19-24	תאריך ג מ ר משוער	ימולא ע"פ טור (א7) ב"כרטיס מעקב להוראת ביצוע, ובהתאם לעדכוני הסקר החצי שנתי.

דו"ח מעקב למחוז

יערך במתכונת דו"ח ריכוז ישובי נספח מס' (5), כאשר במקום האוביקט יופיע שם הישוב.

ריכוז ארצי - יתרת פיתוח מראש ביח"ד

שנת תכנית	שם המחוז	יתרת פיתוח מראש ביח"ד	מזה יסתיים עד 31.3.72	יסתיים עד 30.9.72	יסתיים עד 31.3.73	יסתיים עד 30.9.73	יסתיים לאחר לגביה מחברות	יתרה
עד וכולל 1967	ס ה"כ מחוז גליל חיפה מרכז י-ם נגב							
1968	ס ה"כ מחוז גליל חיפה מרכז י-ם נגב							
1969	ס ה"כ מחוז גליל חיפה מרכז י-ם נגב							
1970	ס ה"כ מחוז גליל חיפה מרכז י-ם נגב							
1971	ס ה"כ מחוז גליל חיפה מרכז י-ם נגב							
1972	ס ה"כ מחוז הגליל חיפה המרכז י-ם נגב							

סקר חצי שנתי - השלמת הדיווח הפיזי

אחת לחצי שנה ייערך ע"י מר פושינסקי - מהנדס ראשי לכבישים - בשיתוף עם אגף הפרוגרמות והמחוזות, בדיקה של המצב הפיזי של הפיתוח מראש. הבדיקה תיערך כמתכונת שהוצאה ע"י מר פושינסקי, ושיושמה בעבר במשרד.

המחוז ידווח על גבי טופס, שיבנה כדלקמן:

משרד השריון
סקר פיתוח מראש - מצב התכנון בשטחים

מחוז _____ יישוב _____ תאריך מילוי הטופס _____

מספר הוראת ביצוע: _____

א. פרטים

יטרה לשנת 1973/74	יטרה לשנת 1972/73	סה"כ 'יח'

אתר / שכונה	אובייקט

ב. מצב התכנון

תכנון	יש	אין	המתכנן	תאריך
תכנית מתאר				
ת. ב. ע.				
תכנית הקצאה				
תכנית הגשה				
רשיון בנייה				

ג. מצב פיתוח השטח

ה ע ר ר ת	תאריך גמר משוער	אחוז בצוע	מס' חוזה	ק ב ל ן	תאריך גמר	המתכנן	נושא
							כבישים
							יישורים
							מים
							בירוב
							חשמל



חתימת ממלא הדו"ח

אישור מנהל המחלקה הטכנית

ד. תכנית איתור השטח מצורפת

ה. הערות:

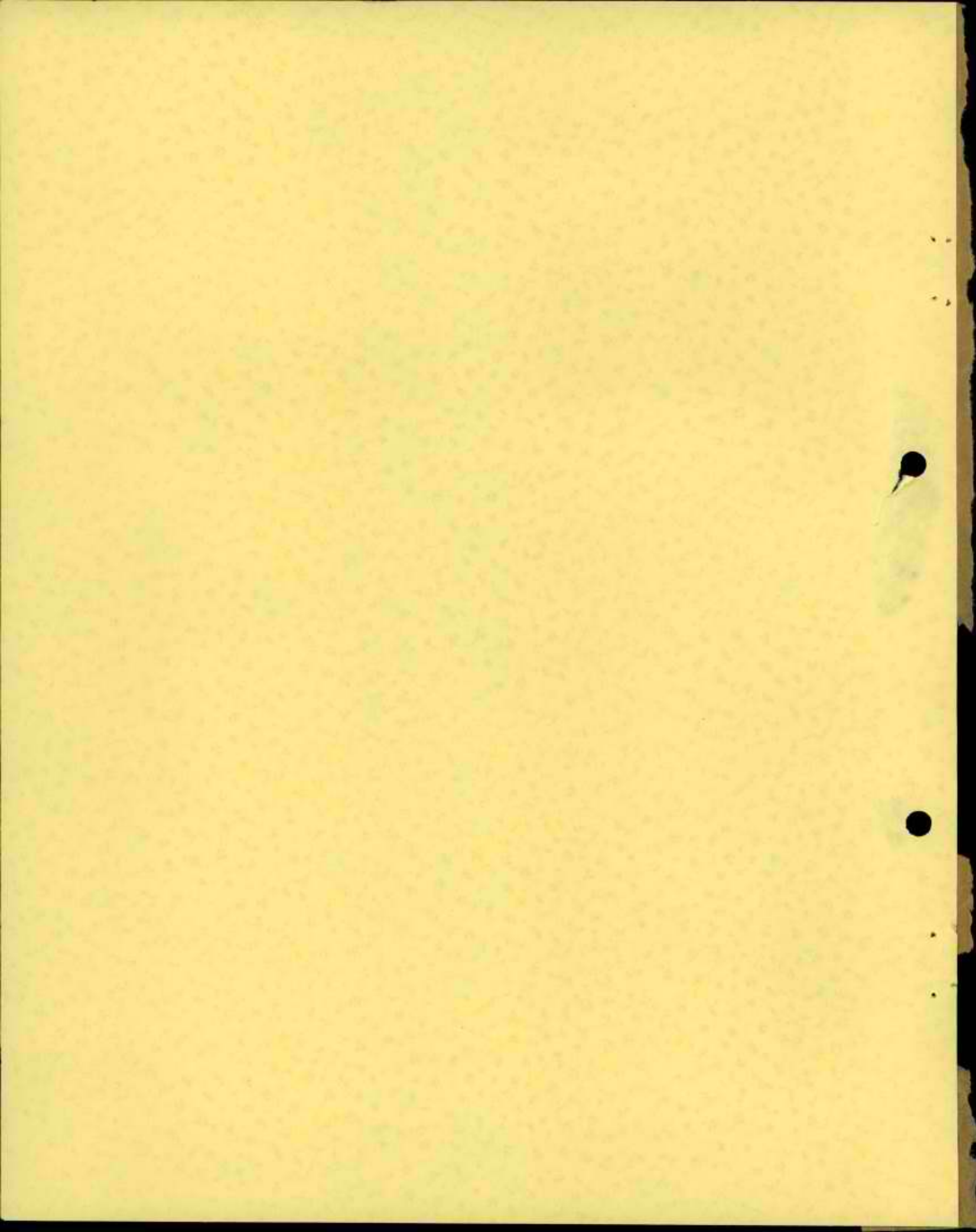

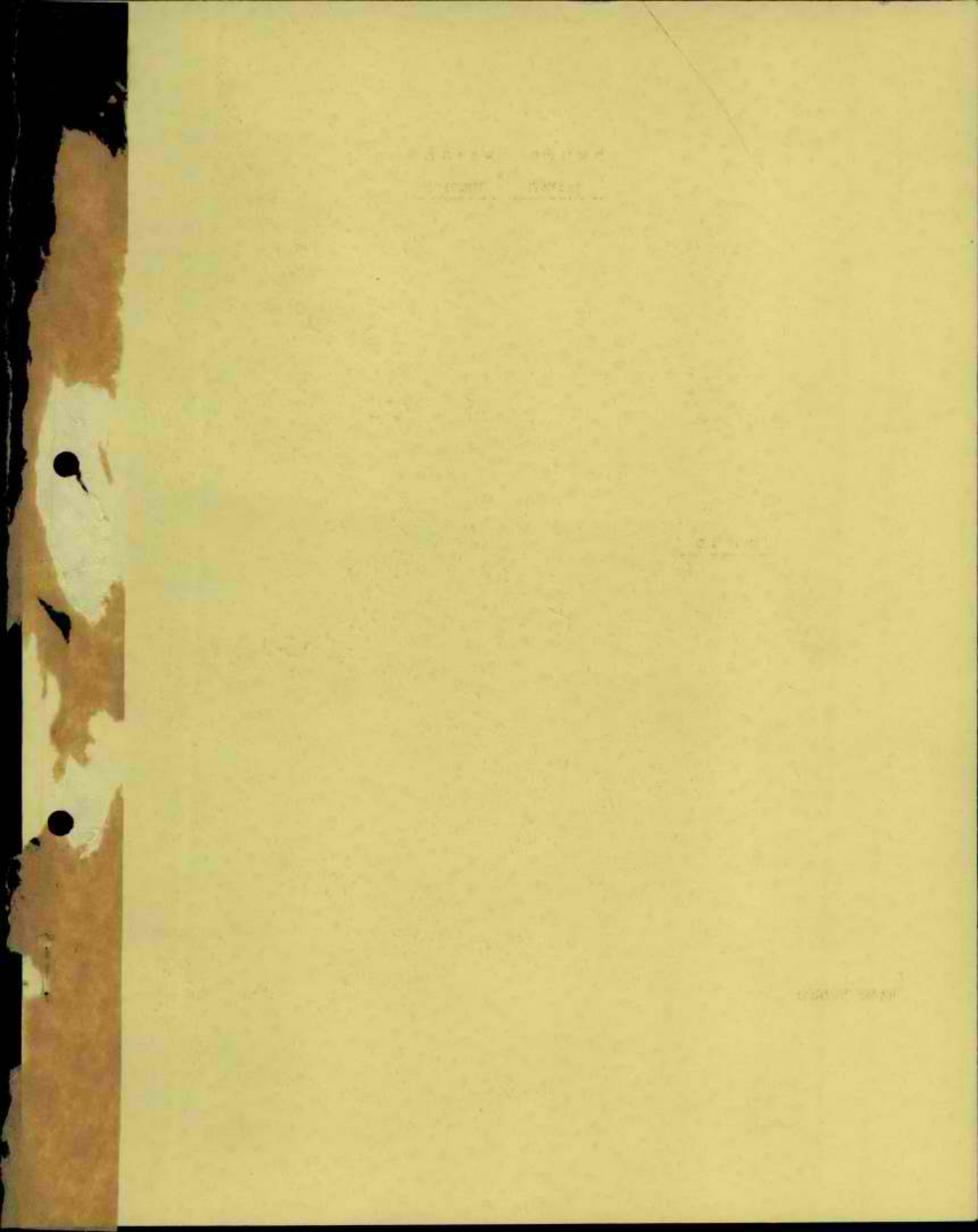

דו"ח עבודות פיתוח לשנים 1971/72 - 1972/73

המקום	שנה תקציב	כבישים ומדרכות	ביוב וניקוז	פיתוח חצרות	האורה	נטיעות וגנים צבוריים	הכשרת מגרשי משחקים	מיכלי אשפה	סה"כ
קריח שמונה	71/72	254,000	-	-	100,000	-	-	100,000	454,000
	72/73	1,425,000	-	-	100,000	50,000	-	31,000	1,606,000
	סה"כ...	1,679,000	-	-	200,000	50,000	-	131,000	2,060,000
צ פ ח	72/73	210,000	60,000	-	50,000	90,000	-	65,000	475,000
	71/72	82,000	-	-	-	-	-	-	82,000
	72/73	160,000	-	6,000	125,000	20,000	30,000	-	341,000
חצור	71/72	39,000	-	-	40,000	-	-	-	79,000
	72/73	34,000	-	-	-	-	-	15,000	49,000
	סה"כ...	73,000	-	-	40,000	-	-	15,000	128,000
ראש פינה	71/72	329,000	-	-	-	-	-	50,000	379,000
	72/73	300,000	-	-	85,000	50,000	50,000	50,000	535,000
	סה"כ...	629,000	-	-	85,000	50,000	50,000	100,000	914,000
מגדל	71/72	12,000	-	15,000	-	-	-	-	27,000
	72/73	69,000	-	-	-	5,000	-	-	74,000
	סה"כ...	81,000	-	15,000	-	5,000	-	-	101,000
יבניאל	72/73	147,000	-	-	5,000	10,000	-	-	162,000
	71/72	-	-	108,000	-	-	-	-	108,000
	72/73	210,000	-	295,000	70,000	-	30,000	-	605,000
בית שאן	71/72	-	-	-	-	-	-	-	108,000
	72/73	210,000	-	403,000	70,000	-	30,000	-	713,000
	סה"כ...	210,000	-	403,000	70,000	-	30,000	-	713,000

1917

posto	da	per	per	per	per	per	per	per	per
	da	per	per	per	per	per	per	per	per
...	-	-	...	-	-
	-	-	...	-	-
	-	-	...	-	-
...	-	-	...	-	-
	-	-	...	-	-
	-	-	...	-	-
...	-	-	...	-	-
	-	-	...	-	-
	-	-	...	-	-
...	-	-	...	-	-
	-	-	...	-	-
	-	-	...	-	-
...	-	-	...	-	-
	-	-	...	-	-
	-	-	...	-	-

המקום	שנה תקציב	כבישים ומדרכות	בניב וניקוז	פיתוח חצרות	תאורה	מיעוט ובניי אבוריים	הכשרת מגרשי משחקים	מיכלי אשפה	סה"כ
מנהמיה	72/73	-	-	50,000	-	40,000	-	-	90,000
מגדל העמק	71/72	150,000	-	-	40,000	25,000	-	30,000	245,000
	72/73	-	-	47,000	-	-	-	-	47,000
סה"כ...		150,000	-	47,000	40,000	25,000	-	30,000	292,000
עפולה	71/72	568,000	-	-	40,000	40,000	-	40,000	688,000
	72/73	535,000	100,000	55,000	50,000	30,000	-	50,000	820,000
סה"כ...		1,103,000	100,000	55,000	90,000	70,000	-	90,000	1,508,000
נצרת עליח	71/72	10,000	-	-	10,000	45,000	-	-	65,000
	72/73	30,000	-	75,000	-	70,000	-	50,000	225,000
סה"כ...		40,000	-	75,000	10,000	115,000	-	50,000	290,000
עכו	71/72	150,000	225,000	-	200,000	-	-	-	575,000
	72/73	1,000,000	-	100,000	-	-	25,000	-	1,125,000
סה"כ...		1,150,000	225,000	100,000	200,000	-	25,000	-	1,700,000
מעלות	71/72	65,000	-	-	-	35,000	-	-	100,000
	72/73	-	-	55,000	-	-	-	-	55,000
סה"כ...		65,000	-	55,000	-	35,000	-	-	155,000
שלומי	71/72	160,000	-	-	-	-	-	-	160,000
	72/73	101,000	-	20,000	20,000	20,000	120,000	6,000	247,000
סה"כ...		261,000	-	20,000	20,000	-	120,000	6,000	407,000
נהריה	71/72	160,000	-	30,000	100,000	-	-	76,000	366,000
קריית אתא	71/72	14,000	9,000	9,000	-	-	-	-	32,000

no	date	part	part	part	part	part	part	part	part
1000	1/1	-	-	-	-	-	-	-	-
1001	1/2	-	-	-	-	-	-	-	-
1002	1/3	-	-	-	-	-	-	-	-
1003	1/4	-	-	-	-	-	-	-	-
1004	1/5	-	-	-	-	-	-	-	-
1005	1/6	-	-	-	-	-	-	-	-
1006	1/7	-	-	-	-	-	-	-	-
1007	1/8	-	-	-	-	-	-	-	-
1008	1/9	-	-	-	-	-	-	-	-
1009	1/10	-	-	-	-	-	-	-	-
1010	1/11	-	-	-	-	-	-	-	-
1011	1/12	-	-	-	-	-	-	-	-
1012	1/13	-	-	-	-	-	-	-	-
1013	1/14	-	-	-	-	-	-	-	-
1014	1/15	-	-	-	-	-	-	-	-
1015	1/16	-	-	-	-	-	-	-	-
1016	1/17	-	-	-	-	-	-	-	-
1017	1/18	-	-	-	-	-	-	-	-
1018	1/19	-	-	-	-	-	-	-	-
1019	1/20	-	-	-	-	-	-	-	-
1020	1/21	-	-	-	-	-	-	-	-
1021	1/22	-	-	-	-	-	-	-	-
1022	1/23	-	-	-	-	-	-	-	-
1023	1/24	-	-	-	-	-	-	-	-
1024	1/25	-	-	-	-	-	-	-	-
1025	1/26	-	-	-	-	-	-	-	-
1026	1/27	-	-	-	-	-	-	-	-
1027	1/28	-	-	-	-	-	-	-	-
1028	1/29	-	-	-	-	-	-	-	-
1029	1/30	-	-	-	-	-	-	-	-
1030	1/31	-	-	-	-	-	-	-	-

המקום	שנה חקציב	כבישים ומדרכות	כיוז וניקוז	פיתוח חצרות	תאורה	נסיעות וגנים צבוריים	הכשרה מגרשי משחקים	מיכלי אשפה	סה"כ
רכסים	71/72	65,000	-	-	-	-	-	-	65,000
עתליה	71/72	150,000	-	-	-	-	-	-	150,000
	72/73	100,000	-	-	10,000	45,000	10,000	10,000	175,000
סה"כ...		250,000	-	-	10,000	45,000	10,000	10,000	325,000
נ ש ר	71/72	13,000	-	-	-	100,000	-	-	113,000
	72/73	209,000	-	-	60,000	10,000	-	-	279,000
סה"כ...		222,000	-	-	60,000	110,000	-	-	392,000
יקנעם	71/72	-	-	20,000	40,000	-	-	-	60,000
	72/73	75,000	-	70,000	40,000	-	20,000	50,000	255,000
סה"כ...		75,000	-	90,000	80,000	-	20,000	50,000	315,000
טירת הכרמל	71/72	50,000	-	-	35,000	-	-	15,000	100,000
	72/73	200,000	60,000	-	220,000	-	25,000	100,000	605,000
סה"כ...		250,000	60,000	-	255,000	-	25,000	115,000	705,000
קריה ביאליק	71/72	-	-	10,000	-	-	20,000	40,000	70,000
קריה טבעון	71/72	-	-	-	-	-	-	10,000	10,000
	72/73	9,000	73,000	-	25,000	-	-	-	107,000
סה"כ...		9,000	73,000	-	25,000	-	-	10,000	117,000
קריה מוצקין	71/72	100,000	-	-	-	-	-	-	100,000
זכרון יעקב	71/72	26,000	-	8,000	-	-	-	-	34,000
	72/73	75,000	-	8,000	10,000	15,000	-	-	108,000
סה"כ...		101,000	-	16,000	10,000	15,000	-	-	142,000

המקום	שנה תקציב	כבישים ומדרכות	בילוב וניקוז	פיתוח חצרות	תאורה	צמיעות וגנים צבוריים	הכשרת מגרשי משהקים	מיכלי אשפה	סה"כ
פרדס חנה-כרכור	71/72	550,000	35,000	-	100,000	-	-	-	685,000
	72/73	100,000	-	-	-	-	-	-	100,000
סה"כ...		650,000	35,000	-	100,000	-	-	-	785,000
חדרה	72/73	200,000	-	-	-	-	-	-	200,000
אור עקיבא	71/72	-	-	-	-	30,000	-	-	30,000
	72/73	332,000	90,000	-	-	-	-	-	422,000
סה"כ...		332,000	90,000	-	-	30,000	-	-	452,000
בנימינה	72/73	-	-	-	40,000	-	-	-	40,000
נחניה	71/72	606,000	-	-	-	-	-	-	606,000
	72/73	1,000,000	-	-	-	-	-	-	1,000,000
סה"כ...		1,606,000	-	-	-	-	-	-	1,606,000
כפר יונה	71/72	62,000	-	-	5,000	-	-	-	67,000
	72/73	150,000	-	-	-	30,000	-	-	180,000
סה"כ...		212,000	-	-	5,000	30,000	-	-	247,000
עין החכלת	72/73	3,000	-	-	-	-	-	-	3,000
אבן יהודה	71/72	200,000	-	-	-	50,000	-	-	250,000
	72/73	9,000	-	-	-	-	-	-	9,000
סה"כ...		209,000	-	-	-	50,000	-	-	259,000
הרצליה	72/73	-	500,000	-	-	-	-	-	500,000

סה"כ	מיכלי אשפה	הכשרת מגרשי משחקים	שיעור וגנים צבוריים	תאורה	פיהוח חצרות	ביוב וניקוז	כבישים ומדרכות	שנה תקציב	המקום
150,000	-	-	-	-	-	-	150,000	71/72	קדימה
4,000	-	-	-	-	-	4,000	-	71/72	תל מונד
15,000	-	-	-	-	-	-	15,000	71/72	חוד השרון
179,000	-	-	30,000	40,000	-	100,000	9,000	72/73	
194,000	-	-	30,000	40,000	-	100,000	24,000	סה"כ...	
155,000	-	-	45,000	15,000	-	-	95,000	71/72	רעננה
32,000	-	-	-	-	-	-	32,000	72/73	
187,000	-	-	45,000	15,000	-	-	127,000	סה"כ...	
45,000	-	-	-	-	-	-	45,000	71/72	בני תקוה
80,000	-	-	-	-	-	-	80,000	72/73	קרית אונו
675,000	-	-	-	-	-	-	675,000	71/72	ראש העין
1,090,000	-	-	150,000	80,000	-	-	860,000	72/73	
1,765,000	-	-	150,000	80,000	-	-	1,535,000	סה"כ...	
1,200,000	-	-	-	-	-	-	1,200,000	71/72	פתח תקוה
250,000	-	-	250,000	-	-	-	-	72/73	
1,450,000	-	-	250,000	-	-	-	1,200,000	סה"כ...	
370,000	-	-	-	-	-	-	370,000	71/72	כפר סבא
607,000	-	-	70,000	25,000	-	12,000	500,000	72/73	
977,000	-	-	70,000	25,000	-	12,000	870,000	סה"כ...	
300,000	-	-	50,000	-	-	-	250,000	71/72	רמת השרון
270,000	-	50,000	120,000	-	-	-	100,000	72/73	
570,000	-	50,000	170,000	-	-	-	350,000	סה"כ...	
1,000,000	-	-	-	-	-	-	1,000,000	72/73	חולון

DATE	TO	BY	AMOUNT	BALANCE	DATE	TO	BY	AMOUNT	BALANCE
1917
1918
1919
1920
1921
1922
1923
1924
1925
1926
1927
1928
1929
1930
1931
1932
1933
1934
1935
1936
1937
1938
1939
1940
1941
1942
1943
1944
1945
1946
1947
1948
1949
1950

המקום	שנה תקציב	כבישים ומדרכות	בנין וניקוז	פיתוח הצרות	חאורה	נטיעות וגנים צבוריים	הכשרת מגרשי משחקים	מיכלי אשפה	סה"כ
גבעת שמואל	72/73	100,000	-	-	-	-	5,000	-	105,000
יהוד	72/73	490,000	-	-	170,000	-	-	-	660,000
אור יהודה	71/72	130,000	150,000	-	40,000	-	-	-	320,000
	72/73	100,000	180,000	246,000	-	-	-	-	526,000
סה"כ...		230,000	330,000	246,000	40,000	-	-	-	846,000
לוד	71/72	500,000	-	-	-	-	-	-	500,000
	72/73	500,000	-	-	-	-	-	250,000	750,000
סה"כ...		1,000,000	-	-	-	-	-	250,000	1,250,000
רמלה	71/72	70,000	60,000	-	-	-	-	-	130,000
	72/73	-	-	-	-	-	50,000	-	50,000
סה"כ...		70,000	60,000	-	-	-	50,000	-	180,000
נס-ציונה	71/72	250,000	-	-	-	-	-	-	250,000
	72/73	610,000	-	-	60,000	-	20,000	-	690,000
סה"כ...		860,000	-	-	60,000	-	20,000	-	940,000
רחובות	71/72	50,000	-	-	-	-	-	-	50,000
	72/73	-	-	-	35,000	-	25,000	75,000	135,000
סה"כ...		50,000	-	-	35,000	-	25,000	75,000	185,000
באר יעקב	71/72	18,000	-	-	-	-	-	-	18,000
	72/73	100,000	-	-	-	-	-	-	100,000
סה"כ...		118,000	-	-	-	-	-	-	118,000
גדרה	71/72	150,000	-	-	-	-	-	-	150,000

NO	DATE	DESCRIPTION	DEBIT	CREDIT	BALANCE	DEBIT	CREDIT	BALANCE	DEBIT	CREDIT	BALANCE
1	1950	...	-	-	-	-	-	-	-	-	-
2	1950	...	-	-	-	-	-	-	-	-	-
3	1950	...	-	-	-	-	-	-	-	-	-
4	1950	...	-	-	-	-	-	-	-	-	-
5	1950	...	-	-	-	-	-	-	-	-	-
6	1950	...	-	-	-	-	-	-	-	-	-
7	1950	...	-	-	-	-	-	-	-	-	-
8	1950	...	-	-	-	-	-	-	-	-	-
9	1950	...	-	-	-	-	-	-	-	-	-
10	1950	...	-	-	-	-	-	-	-	-	-
11	1950	...	-	-	-	-	-	-	-	-	-
12	1950	...	-	-	-	-	-	-	-	-	-
13	1950	...	-	-	-	-	-	-	-	-	-
14	1950	...	-	-	-	-	-	-	-	-	-
15	1950	...	-	-	-	-	-	-	-	-	-
16	1950	...	-	-	-	-	-	-	-	-	-
17	1950	...	-	-	-	-	-	-	-	-	-
18	1950	...	-	-	-	-	-	-	-	-	-
19	1950	...	-	-	-	-	-	-	-	-	-
20	1950	...	-	-	-	-	-	-	-	-	-
21	1950	...	-	-	-	-	-	-	-	-	-
22	1950	...	-	-	-	-	-	-	-	-	-
23	1950	...	-	-	-	-	-	-	-	-	-
24	1950	...	-	-	-	-	-	-	-	-	-
25	1950	...	-	-	-	-	-	-	-	-	-
26	1950	...	-	-	-	-	-	-	-	-	-
27	1950	...	-	-	-	-	-	-	-	-	-
28	1950	...	-	-	-	-	-	-	-	-	-
29	1950	...	-	-	-	-	-	-	-	-	-
30	1950	...	-	-	-	-	-	-	-	-	-

המקום	שנה תקציב	כבישים ומדרכות	כיוב וניקוז	פיתוח הצרות	תאורה	נסיעות וגנים צבוריים	הכשרת מגרשי משחקים	מיכלי אשפה	סה"כ
גן יבנה	72/73	330,000	-	-	-	-	-	-	330,000
ראשון לציון	71/72	270,000	120,000	-	-	-	-	-	390,000
בית דגן	71/72	175,000	-	-	-	-	-	-	175,000
קריה עקרון	71/72	280,000	-	-	-	-	-	-	280,000
	72/73	-	-	-	-	75,000	-	-	75,000
סה"כ...		280,000	-	-	-	75,000	-	-	355,000
יבנה	72/73	380,000	-	-	-	-	-	28,000	408,000
מזכרת בתיה	72/73	27,000	-	-	-	-	-	-	27,000
קריה מלאכי	71/72	50,000	-	-	-	-	-	-	50,000
	72/73	200,000	-	-	-	-	-	-	200,000
סה"כ...		250,000	-	-	-	-	-	-	250,000
ירושלים	71/72	434,000	-	-	-	-	-	-	434,000
	72/73	166,000	-	-	-	-	-	-	166,000
סה"כ...		600,000	-	-	-	-	-	-	600,000
מבשרת ציון	71/72	50,000	652,000	-	50,000	-	-	-	752,000
	72/73	876,000	45,000	125,000	50,000	150,000	-	-	1,246,000
סה"כ...		926,000	697,000	125,000	100,000	150,000	-	-	1,998,000
בית שמש	71/72	-	-	-	-	-	-	10,000	10,000
	72/73	565,000	-	100,000	10,000	120,000	-	20,000	815,000
סה"כ...		565,000	-	100,000	10,000	120,000	-	30,000	825,000
אשדוד	71/72	34,000	-	-	-	-	-	-	34,000

המקום	שנת תעצוב	כבישים ומדרכות	בניון וניקוז	פיחוח חצרות	תאורה	נטיעות וגנים צבוריים	הכשרת מגרשי משחקים	מיכלי אשפה	סה"כ
אשקלון	71/72	450,000	-	-	-	-	-	30,000	480,000
קריה גת	71/72	175,000	10,000	-	-	-	70,000	-	255,000
	72/73	870,000	-	-	45,000	510,000	10,000	50,000	1,485,000
סה"כ...		1,045,000	10,000	-	45,000	510,000	80,000	50,000	1,740,000
שדרות	71/72	128,000	-	-	-	260,000	-	-	388,000
נתיבות	71/72	145,000	-	-	-	-	-	-	145,000
אומקים	71/72	360,000	-	-	-	-	-	-	360,000
באר שבע	71/72	650,000	-	-	-	-	-	-	650,000
	72/73	1,061,000	-	-	-	-	-	-	1,061,000
סה"כ...		1,711,000	-	-	-	-	-	-	1,711,000
ערד	72/73	-	-	40,000	-	106,000	-	-	146,000
דימונה	71/72	75,000	-	-	-	-	-	-	75,000
	72/73	200,000	-	-	200,000	200,000	-	-	600,000
סה"כ...		275,000	-	-	200,000	200,000	-	-	675,000
ירוחם	71/72	375,000	-	-	-	150,000	-	-	525,000
אילה	71/72	300,000	-	663,000	50,000	45,000	30,000	-	1,088,000
	72/73	500,000	-	150,000	-	-	-	50,000	700,000
סה"כ...		800,000	-	813,000	50,000	45,000	30,000	50,000	1,788,000
ארצי-מחקנים למגרשי משחקים	71/72	-	-	-	-	-	136,000	-	136,000
	72/73	-	-	-	-	-	300,000	-	300,000
סה"כ...		-	-	-	-	-	436,000	-	436,000
סה"כ כללי	28,073,000	2,485,000	2,285,000	2,490,000	3,121,000	1,026,000	1,301,000	40,781,000

