

8-4/48

מדינת ישראל

100

משרד **קטן**

13/11 הקולות וית

משרד

הקולות

קול ספר שדה - ימית

הקולות: 77/57017/0801²

הקולות: 5.680.000, מספר: 109.18/1-853

8/1980 - 8/1976

מס' תיק מקורי

4261

שם **75**

בית-ספר שדה - ימית

גל - 23 / 7470

מזהה פיזי: 109.18/1-853
 מזהה לוגי: 02-106-01-07-05
 מס פריט: 1393324
 כתובת: 27.08/2013

מחלקה

שם הישוב _____ סוג המבנה _____
 מס' החוזה _____ הקבלן _____
 הסכום _____ ל"י

תאריך החלפת עבודה: 15.3.77 תאריך גמר העבודה _____

סינויים - הגדלה _____
 הקטנה _____

תנועת החשבונות

העבודה	סכום	מצב העבודה %	תאריך האיכור	חשבון מס'
	4297800 -		30.10.77	1
		4785600 -	21.11.77	2
		5096900 -	28.02.78	3
	5644445 -		4.10.78	4
	4089158 -	5/10	11.6.79	5

הערות:

1 אלול תש"ט
18 אוגוסט 80
4261/ג' - 4440

אל"ט מר י. דבינרביץ - סגן ראש
המיזבל

הנדון: ביה"ט שדה - ימית -
חוצה - ח/ח/107/107
סימוכין: סתנך סיום - 745.80
טס' - 10703/1499

רצ"ב מעבירים אליך מכתב אישור מטעם התכרה להגנת הטבע על
קבלת המבנה לידם.

מכבוד רב,

דאָבן קאָלדבאָטי
מ.מ. מהנדס תחום הגב

החתימה:
מר י. דבינרביץ - ראש צוות אישור עריכת דרישות הגב

10

יב אב תש"ס
1 אפריל 1980

4405 - בס"ג/4261

לכבוד
סר עשהאל בן דוד
התורה לילדים יפוצ
י.ר.פ.

הנדון: צ"ה"ס פרה ימית - וזה
בניה - ת/ת/ת/ת/ת/ת
סכמו כל סר בינורמיז - 7.5.80

הרב הורוויץ מודיע כי לצורך פירוש ספרו "התורה לילדים יפוצ" (כיום ספר פרה) לא נדרש
לא יתאפשר לו להעביר את ספרו לילדים יפוצ. הוא ימשיך לפרסמו
באמצעות חברתו "התורה לילדים יפוצ".

בכבוד רב,

ד"ר זלמן גולדברג
מ.מ. מנהל סניף תל אביב

התורה
סר עשהאל בן דוד - יפוצ/ת/ת/ת/ת/ת
סר עשהאל בן דוד - יפוצ/ת/ת/ת/ת/ת

י.ר.פ.



10.8.80

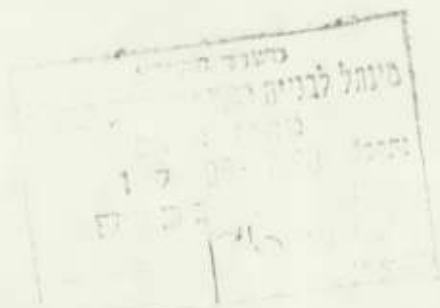

לכבוד
מר יוסקה רבינוביץ, ס/ ראש המינהל
המינהל לבניה כפרית וישובים חדשים
משרד הבינוי והשיכון
תל-אביב

ידידי,

הנדון: אישור קבלת בי"ס שדה ימית

סימוכין: בקשתו של מר ר. קנטרובסקי, מ.מ. מהנדס מחוז הנגב

הרינו מאשרים בזאת (למען הסדר הטוב) כי קבלנו ממשרדכם בי"ס שדה בנוי על כל המבנים המפורטים בחוזה, עם כל התוספות שהיו בזמן הבצוע.

המדובר בכל המבנים למגורי החניכים, חדר אוכל ושני מטבחים, כתות, אולם (מועדון), משרדים, מחסנים, שרותים כלליים, מקלט מרכזי, מבני המגורים לצוות, מגרש כדורסל, כבישים ומדרכות, גדר בטחון ושערים. כמוכן גם כל הפיתוח ומערכת החשמל, מים וביוב.

בי"ס שדה ימית שנחנך בנוכחות ראש הממשלה ושר השיכון בספטמבר 1977, פועל במשך כ-3 שנים. היום הוא עומד בפני קשיי הפעלה לקראת הפינוי מהאזור הזה.

במודה עבור עזרתכם בהקמת בי"ס שדה, ובברכה

עשהל' בן דוד

העתק:

מר י. זיידה - ראש צוות אזור ערבה ורמת הנגב
יואב שגיא

מר קנטרובסקי, מ"מ מהנדס מחוז הנגב ✓

42611
מדינת ישראל

משרד הכינוי והשיכון
המינהל לבנייה כפרית וישובים חדשים

רחוב אלברט מנדלר 33
הקריה תל-אביב

מסוד ת.י.ס.כ.
מינהל לבנייה כפרית וישובים חדשים
מחוז הנגב
תאריך: 18-05-1980
צו אישור נכנס
לטיפול של
לעיון של

תאריך: 5 ואייר תש"ם
אפריל 1980
מספר: 10708/1499

אל : מר ר. קנטרובסקי, מהנדס מחוז הנגב
מאת: י. רבינוביץ, סגן ראש המינהל

הנדון: בית ספר שדה ימית

חווה מס. 49077/71075/77

סמוכין: מכחבנו מיום 31 לדצמבר 1978

1. במכתבנו שבסמוכין נחבקשתם להעביר הרכוש הנ"ל, דהיינו בית ספר שדה ימית לחברה להגנת הטבע.
2. נבקשכם להמציא לנו פרטים על ספולכם בענין הנ"ל.
3. לנוחיותכם רצ"ב העתק מכחבנו.

ב בר כ ה ,

י. רבינוביץ,

סגן ראש המינהל

העתק:

מר עשהאל בן דוד, החברה להגנת הטבע

לא זכורה
הצ' ה'טו"ו



החברה להגנת הטבע

רח' השפלה 4, תל-אביב 66183
טלפון 8-335063

לכבוד

תאריך 17.6.85

מר ציבי
שרת ריכין
באר שבע
שארית

הנדון:

הנני מקפיד לנקות את פניו של
אתר הטבע הנ"ל ואת כל
האמצעים הנדרשים

הברכה
צויי-
ב/ צערוס בן קוק

השרד השיכון	
מטרת צבניתה כפיה ויישומים חרשים	
מחוז הנגב	
תאריך קבלת	התקבל בתאריך
22-05-1985	
לשכת	של
לעיון	של

בברכה

משרד הבינוי והשיכון
המינהל לבנייה כפרית וישובים חדשים

רחוב אלברט מנדלר 33
תל-אביב הקריה

75
אייר תש"ס
אפריל 1980
10703/1499

אל : מר ר. קנטרובסקי, מהנדס מחוז הנגב
מאת : י. רבינוביץ, סגן ראש המינהל

הנדון: בית ספר שדה ימית

חוזה מס. 49077/71075/77

סמוכין: מכתבנו מיום 31 לדצמבר 1978

1. במכתבנו שכסמוכין נתבקשתם להעביר הרכוש הנ"ל, דהיינו בית ספר שדה ימית
לחברה להגנת הטבע.

2. נבקשכם להמציא לנו פרטים על ספולכם בענין הנ"ל.

3. לנוחיותכם רצ"ב העתק ממכתבנו.

ב ב ר כ א ,

י. רבינוביץ,
סגן ראש המינהל

העתק:

מר עשהאל בן דוד, החברה להגנת הטבע

25/7/80

Wynn

219-

Wynn
P. G. H. N. C.

משרד הכינוי והשיכון
המינהל לבנייה כפרית וישובים חדשים

רחוב אלברט מנדלר 33
הקריה תל-אביב

אייר תש"ס
אפריל 1980
10708/1499

ל שרת - תמוז ה'תק"כ

כינוי

משרד השיכון
מינהל לבנייה כפרית וישובים חדשים
מחוז הנגב
תחב"ל 31-08-1982
ד.ר. נכנס
לטיפול של
לעיון של

אל : מר ר. קנטרובסקי, מהנדס מחוז הנגב
מאת: י. רבינוביץ, סגן ראש המינהל

הנדון: בית ספר שדה ימית

חוזת מס. 49077/71075/77

סמוכין: מכתבו מיום 31 לדצמבר 1978

1. במכתבו שבסמוכין נתבקשם להעביר הרכוש הנ"ל, רחיינו בית ספר שדה ימית לחברה להגנת הטבע.
2. נבקשכם להסציא לנו פרטים על טפולכם בפנין הנ"ל.
3. לנוהיחכם רצ"ב העתק מכתבו.

ב ב ר כ ה

י. רבינוביץ,
סגן ראש המינהל

העתק:

מר עשהאל בן דוד, החברה להגנת הטבע

(9)

מ ד י נ ת - י ש ר א ל
מינהל לבניה כפרית ויישובים חדשים

חל-אביב
42611

אל: גזברות משרד השיכון

מאת: מינהל לבניה כפרית ויישובים חדשים

א.ג.א

הנדון: שחרור ערבות
חוזה מס' 77/1000000
העבודה: בניית בית
המקום: יבנה
הקבלן: א.ג.א

בזה הריני לאשר כי אפשר לשחרר את הערבות להבטחה סיב העבודה של העבודה הנ"ל.
החשבון הסופי של העבודה הנ"ל הועבר אליכם ביום 1/79

הערות: אין
79

כ ב ר כ ה,

א. בלף
ממונה על חוזים ומכרזים

תאריך 18.07.80
חתימת מהנדס המחוז

אישור המחוז:
חתימת ראש צדו
מזכ"ל מנהלתיים מימית בע"מ

9 JUL 1980

3/80

מדינת ישראל

משרד השיכון

אגף לבניה כפרית -



מס' 4261
באר-שבע 11.6.49

אל: מר בן גא
מס א: מסל הנכס

הנדון: מ- ס'פ' אבנן קב"ס
שצב א"ג

רצ"ב הננו מעבירים אליך/כס השכונת שלי/כומי פס'

לעבודה	הנ"ל
במשק / מושב	א"ג
למי חוזה	41045/44
על סך	4.089.158
הערות:	רצ"ב משום כח"א/ג, נגחי אה"ר א"ג עב"ב



מהנדס הסחור

לוטה זאהרמן

העתק:
מהנדס אזור הדרום א"ג
הקבלן: אנטריון

מדינת ישראל
 משרד הבינוי והשיכון
 המינהל לבנייה כפרית
 ויישובים חדשים

כ"ב האב תשע"ז
 תאריך 15/11/79
 מספר השינוי 2

טופס שינוי חוזה
 מס' 49077/71075/77 (2)

אל : הזמרות (2)

א. פרטי זהוי :-

מחוז הנגב שם המחוז	ב"ס שדה ימית שם המקום	חב' אשקובית בע"מ שם הקבלן	הרכב החוזה הקיים : מבנים לב"ס שדה ימית
		השינוי ב"ז	
		827,498 (+)	7,067,498
			6,240,000
ג. מהות השינוי :- כספים לחשבון טופי :-			
			ע"ח עבודות נוספות
			ע"ח התיקרויות נוספות
			סה"כ
			169,480.-
			658,018.-
			827,498.-

ד. הרכב החוזה החדש : ללא שינוי.

ה. מיון תקציבי :-

מספר הסעיף	פירוט	החוזה הקיים ב"ז	החוזה המתוקן ב"ז	השינוי ב"ז
1977-90.60.797/02-9081	בנייה לב"ס שדה	2,790,000	2,790,900	-
1977-90.60.797/01-9021	בנייה בימית	3,000,000	3,000,000	-
1978-90.60.847/10-9081	בנייה לב"ס שדה	449,100	449,100	-
1979-90.60.922/10-9081	בנייה ביישובים עירוניים	-	-	-
	סך הכל	6,240,000	7,067,498	827,498 (+)

ב ב ר כ ה,

ד. בן-יהודה
 חשב המשרד

ג. מרגלית
 ראש מינהל לבנייה כפרית
 ויישובים חדשים

הננו מסכימים לשינוי הנ"ל : (יחזר תוך 14 יום)

 (חתימה) (תאריך) (ביול)

העתיקים :

- מר י. רבינוביץ, סגן ראש המינהל
- מר א. בלף, ממונה על חוזים ומכרזים
- מהנדס מחוז הנגב (2)
- מר ש. רודניק, ממונה על עבודות בטחוניות
- ב"ס שדה ימית
- מר ז. עופר, ראש צוות ימית
- מר ר. לשט, ממונה על הפעלת הבנייה ביישובים חדשים
- מר מ. רון, ממונה על הזמנות חוץ
- תיק ישוב
- חב' אשקובית בע"מ (5) - נא לחתום לבייל ולהחזיר (5)

4264

מדינת ישראל
משרד הבינוי והשיכון
המינהל לבנייה כפרית
ודישובים חדשים

הקריה, תל אביב
תאריך: 24.06.79

8976 - מספר 77/1075/77

משרד הבינוי והשיכון
מינהל לבנייה כפרית ודישובים חדשים
תחום הדיור
דאר לבנים
תחבול בתאריך

1979-07-5

לסיבול שלי

לינונו של

אל : י. רבינוביץ
מאח : א. בלף

הנדון : הגדלת / הקטנת חוזה 77/1075/77
העבודה - ביה ספר שדה
המקום - ימיה
הקבלן - חב"אסקוביה בע"מ
מהות השינוי - כסוי כספים לחשבון סופי

כסך 827,498.- ל"י
6,240,000.- ל"י
ס"ה 7,067,498.- ל"י

נא להגדיל את החוזה הנדון
ערך החוזה עתה

ההגדלה היא לצורך בצוע:-

עבודה נוספות - 169,480. ל"י
התיקרויות נוספות - 658,018. ל"י

נ ב ר כ ה
א. בלף
ממונה על חוזים ומכרזים

העתקים:
מהנדס מחוז - הנגב ✓
הקבלן - חב"אסקוביה בע"מ
גזברות המינהל

י"ז סיוון תשל"ט
12.6.79

אלופר א. בלך
מחנכה ללימודים ומכוננים

4261/-2473

הגדרות ימים הגולת חוזה מס* 77/1075 סבבים
לבית ספר חדר

מעבירים אליך ה-ן סופי על-סך - 7,089,160.₪
ערך החוזה הקיים - 6,240,000.₪ והפרט של - 849,160.₪
בזבוע

1. עבודות בנספח - 169,480.₪

2. התיקדות - 679,680.₪

סה"כ להגדלה - 849,160.₪

לוח 1 + 4 החק ה-ן סופי.

ב ב ר כ ה,

ד. קצות/הספק
ס/מנהלס מחוז הנגב

החקיס
מי א. שטרן-ס/ראש המיבול ומבול האגף להכבדן ולביצוע
מי רבינוביץ-ס/ראש המיבול
מי י. זיידה-ראש צורת שרבה וסיבי

אד/בא

STATE OF NEW YORK
OFFICE OF THE COMPTROLLER

1917

STATE OF NEW YORK

STATE OF NEW YORK

STATE OF NEW YORK

- 1. STATE OF NEW YORK - \$1,000,000
- 2. STATE OF NEW YORK - \$1,000,000
- STATE OF NEW YORK - \$1,000,000

STATE OF NEW YORK

STATE OF NEW YORK



STATE OF NEW YORK

STATE OF NEW YORK

תשלום/כ"א

רשימת כמויות ומחירים

אשטרום* חברה להנדסה בע"מ
תל אביב, רחוב צירלסון 4

חשוב
והערכה ע"י
נבדק ע"י

העבודה : ימיה כ"ס שדה

מספר
המרכז/ החוזה
71075/77

מספר
ההזמנה
49077/71075/77

תאריך

ס ה * כ		ה ס כ ו ס		מחיר יחידה בליי	כמות	יחידת המדה	ס ו ג ה ע ב ו ד ה	ס ו ג	ס.ס. ס.ד.
ליי	אג'	ליי	אג'						
							עבודות כמויות חוזות (או עפ"י חוזה)	1.	
5,161,164	-						עבודות לפי חוזה (כמויות לא המודנה)	א.	
		479,776	52				עבודות לפי חוזה (כמויות למודנה)	ב.	
		509,427	92				יסודות למבני מדריכים (למודנה)	ג.	
		40,178	54				חרו השמל	ד.	
		29,038	57				הוספת עבודות לפי יומנים	ה.	
		68,913	19				הוספת אזור ימיה 8%		
		135,640	72			8.00 %	ערכון מחירים בין 3/77 - 6/77 ללא ש"ק (164.8 נקודות)		
		714,268	75				ערכון מחיר למדר החימה החוזה 10/77		
		57,142	70			9.07 %	ערכון מחיר למדר החימה החוזה 10/77 10/77		
		771,426	45			8.49 %	ללא ש"ק (164.8 נקודות) 0.1288 = 185.7 - 164.8		
8,002,558	85						שנויים ועבודות נוספות (במחירים חריגים)	2.	
5,285,524	74						הפחתה ע"מ כריקות 0.2%	3.	
494,384	88						סה"כ לתשלום		
6,763,683	80								
215,779	35								
6,979,462	85								
7,089,158	69								
13,956	85								
6,965,804	-								
6,874,365	-								

פלואר בע"מ
העבודה הנ"ל בוצעה
כאוצר לתשלום כ"א
דהימת ומפקה:
דאורידי:

אשקובית
חברה לבנייה מתועשת בע"מ
רח' בירנבוים 49, ת"א
טל. 451251

להעברה / ס"ה

SECRET
EXCLUDED FROM
GENERAL RELEASE
DATE 10/10/01

רשימת כמויות ומחירים

אשטרוס" חברה להנדסה בע"מ
תל-אביב, רחוב צירלסון 4

חשבוש והערכה ע"י
נברק ע"י

העבודה: יפית - ביי"ס שדה

מספר המרכז / החזוה
75115/77

מספר ההזמנה
9077/75115/77

מספר ההזמנה

10.8.78

תאריך

ס"ה כ"א	ס"ה א"י	הסכום כ"א	הסכום א"י	מחיר יחידה בל"י	כמות	יחידת המדה	סוג העבודה	סוג	ס"ד
<p>א. עבודות לפי חוזה מדר 6/77 ללא ש"ק כמויות לא המדרנה</p>									
1,555,111	-				1	קוט.	מבני מנורים הניכיס (26 קוביות)	.1	
		375,720	-		1	קוט.	מבנה מדריכים (6 קוביות)	.2	
		299,650	-		1	קוט.	מבנה מנהל (6 קוביות)	.3	
		675,370	-						
		(-) 17,520	-	1,460	12	יח"	הפחתה יסודות (למדורה) למבני	.4	
		(-) 36,640	-	3270	12	יח"	מדריכים ומנהל	.4	
619,210	-	619,210	-						
636,730	-	836,730	-						
449,054	-			224,527	2	יח"	מבנה מנורים (4 חדרים)	.4	
166,320	-				1	יח"	מבנה שרותים (2 קוביות)	.5	
277,440	-				1	קוט.	מועדין (106.8 מ"ר)	.6	
376,328	-			188,164	2	קוט.	כתה (72.1 מ"ר)	.7	
1,223,620	-				1	קוט.	חדר אוכל ומטבח (429.3 מ"ר)	.8	
389,650	-				1	קוט.	מקלט טרומי ט"ש/60	.9	
105,000	-				1	קוט.	לוח השמל ראשי וארתוח חלוקה	.10	
5,179,162	-						סה"כ מבנים להעברה לריכוז		
<p>ב. עבודות למדורה יסודות למבנה הניכיס (בהחירים של חוזה שוטף 3/77)</p>									
		85,011.39	50	22.85	4610.00	מ"ק	הפירה בשטח עד עומק 5.0 מ"	.1	
		105,338.50					הפירה בנדיים לפלטה יסוד. כמים	.2	
		6,565.23		110	56,17	מ"ק	22 - 26, עד עומק 1.50 (2259+314.7)	.3	
		1,232.80		184	6.70	מ"ק	כנ"ל אך עומק 1.5 עד 2.0 מ"	.3	
		2,986.80		760	3.93	מ"ק	מעז בטון רוח בעובי 5 ס"מ.	.4	
		24,656.00		920	26.80	מ"ק	בטון לפלטה יסוד.	.5	
		21,401.00		1,760	12.16	מ"ק	קורות קשר החתונות.	.6	
		59,771.80		2,020	29.59	מ"ק	קורות קשר עליונות.	.7	
		47,748.00		1,840	25.95	מ"ק	בטון בעמודים.	.8	
		7,004.27		5,590	1,253	טון	מוטות פלדה עגולים לזיזן.	.9	
		52,420.74		5,820	9,007	טון	מוטות פלדה מרובלים לזיזן.	.10	
		329,125.74							
		300,747.60							

להעברה / ס"ה

אשטרוס" חברה להנדסה בע"מ
רמ' בירגוים ת"א, ת"א
03-7251790

חשבון סופי
רשימת כמויות ומחירים

אשטרום" חברה להנדסה בע"מ
תל-אביב, רחוב צירלסון 4

חשוב
והערכה ע"י
נבדק
ע"י

העבודה : יפית - ביי"ס שדה

מספר
המרכז / החוזה
71075/77

מספר
ההזמנה
49077/71075/77

מספר
ההזמנה

תאריך

ס.ה.כ. ליי	אג' ליי	הסכום		מחיר יחידה בליי	כמות	יחידת המדה	סוג העבודה	סוג	מ.ס. ס.ד.	
		אג' ליי	ליי							
		329,125	74	ס העברה						
		300,747.6		קירות תומכים						
		2,990	47	119	25.13	מ"ק	הפירה לפלטות.	11		
		1,892	40	760	2.49	מ"ר	מצע בטון רוח בעובי 5 ס"מ.	12		
		14,730	00	920	16.00	מ"ק	בטון בפלטות יסוד.	13		
		16,928	00	1,340	9.30	מ"ק	עמודי בטון ברזלים.	14		
		54,055	20	2,020	26.76	מ"ק	בטון בקירות תומכים.	15		
		1,937	87	5,690	0.339	טון	מוטות ברזל עגולים לחיזוק.	16		
		32,482	66	5,820	3.863	טון	מוטות ברזל מפותל לחיזוק.	17		
		443,832	34							
		215,633	74	עבודות מיוחדות בקומה						
		25,668	16	324	114.59	מ"ר	רצפה הלוחה למפסטה בעובי 14 ס"מ.	18		
		7,596	20	2,020	3.81	מ"ק	מעקה למפסטה בעובי 15 ס"מ.	19		
		15,264	00	400	45.66	מ"מ	ארנזי מרחים מבטון נלוי (2 זרועות)	20		
		1,144	00	260	4.40	מ"מ	ארנזי מרחים זרוע אחת 14/40.	21		
		288	00	320	0.90	מ"מ	ארנזי מרחים זרוע אחת 20/40.	22		
		397	00	330	0.90	מ"מ	ארנזי מרחים זרוע אחת 24/40.	23		
		3,566	42	5,690	0.628	טון	מוטות פלדה עגולים לחיזוק.	24		
		5,671	80	5,820	1.490	טון	מוטות פלדה מפותלים לחיזוק.	25		
		692,427	92							
		474,936	52							
		יסודות למבנה מדריכים קוביות (23-32)							ג.	
		ומתל (33-36)								
		(אישוב למבנה כן 6 יחידות בלבד)								
		3,405	78	119	28.62	מ"ק	הפירה לפלטות יסוד ער עובי 1.5 מ".	1		
		351	44	184	1.91	מ"ק	כנ"ל אך עד 2.0 מ".	2		
		722	00	760	0.95	מ"ק	בטון רוח בעובי 5 ס"מ.	3		
		8,776	30	920	9.54	מ"ק	פלטות יסוד.	4		
		5,630	40	1,840	3.06	מ"ק	בטון בעמודים.	5		
		18,886	42							

לחעברה / ס"ח

אשטרום" חברה להנדסה בע"מ
תל-אביב, רחוב צירלסון 4
טל. 45 12 51

רשימת כמויות ומחירים

אשטרום" חברה להנדסה בע"מ
תל-אביב, רחוב צירלסון 4

חשוב והערכה ע"י		מספר המרכז / החוזה		מספר ההזמנה		תאריך		העבודה :	
ס"ה	כ"כ	הסכום	מחיר יחידה	כמות	יחידת המדה	סוג העבודה		ט"ו	ס"ד
ליי	אג'	ליי	בליי						
		18,880	42			החברה			
		1,201	55	5,590	0.215	טון	מוטות פלדה עגולים לזיון.	.6	
		20,058	27						
		20,058	27				כנ"ל סעיפים 6-1 לנוש הנמלה 33-36	.7	
		40,176	54				טח"כ לחברה לרף ריכוז		
							חרר הסטל בהזמנה נפרדה (מכוסט על מחירי חוזה 3/77)	.7	
		576	34	119	4.86	מ"ק	חפירה לקורות ופלטה יסוד. (24) > 3	.1	
		60	50	760	0.08	מ"ק	יציקה בטון רזה בעובי 5 ס"מ מתחת לפלטה. (24) > 3	.2	
		312	50	920	0.34	מ"ק	יציקה פלטה יסוד. (24) > 3	.3	
		478	40	1,840	0.26	מ"ק	יציקה עמודי יסוד. (24) > 3	.4	
		985	50	1,760	0.56	מ"ק	יציקה קורות יסוד. (24) > 3	.5	
		4,484	40	2,020	2.22	מ"ק	יציקה בטון בקירות ורצפה העלת כבלים. (24) > 3	.6	
		864	00	160	5.40	מ"ר	יציקה רצפת בטון מוחה בעובי 10 ס"מ. (24) > 3	.7	
		2,258	38	5,590	0.404	טון	ברזל עגול לזיון הבטון. (24) > 3	.8	
		1,177	15	1,770	23.08	מ"ר	בניה קירות בלוקי בטון בעובי 20 ס"מ. (24) > 3	.9	
		920	-	1,840	0.50	מ"ק	עמודי בטון בקומה. (24) > 3	.10	
		646	40	2,020	0.32	מ"ק	חגורות בטון מתחת לחקרה. (24) > 3	.11	
		1,688	60	160	10.56	מ"ר	חקרה בטון עובי 10 ס"מ. (24) > 3	.12	
		1,414	00	2,020	0.70	מ"ק	מעקה בטון על הגג. (24) > 3	.13	
							דלת פלדה דו אנפיה במידות 120/230	.14	
		2,860	-	2,860	1	יח"	כולל מריט עליון. (24) > 3	.15	
		1,241	20	620	2	יח"	חלונות 2 כנפיים במידות 100/80. (24) > 3	.16	
		1,124	33	31.80	35.44	מ"ר	לוח מגיב על קירות וחקרה. (24) > 3	.17	
		1,283	68	35.50	36.16	מ"ר	סיח חוץ. (24) > 3	.18	
		1,337	92	37	36.16	מ"ר	החזה שפריץ לבן על קירות חוץ. (24) > 3	.19	
							שרוולים משיגורות אסבסט 6" מתחת	.20	
		510	-	102	5	יח"	בחור חבניה. (24) > 3	.21	
		306	-	102	3	יח"	כנ"ל אך 4" . (24) > 3	.22	
		70.40		88.80	9.58	מ"ר	עיבוד שפועי הגג ע"י סנה בעובי ממוצע של 10 ס"מ. (24) > 3	.23	
		878	38						

28.12.77

לחברה / ס"ה

אשטרום" חברה להנדסה בע"מ
תל-אביב, רחוב צירלסון 4

רשימת כמויות ומחירים

„אשטרם“ חברה להנדסה בע"מ
תל-אביב, רחוב צירלסון 4

העבודה :		חשוב והערכה ע"י		מספר המרכז / החוזה		מספר ההזמנה		תאריך	
מס. סד.	סוג	ה ס כ ו ם		מחיר יחידה בליי	כמות	יחידת המדה	ס ו ג ה ע ב ו ד ה		
		ליי	אג'י	ליי			ס ה * כ ליי	אג'י	
.22		767.60		96.20	8.00	מ"ר			איטום הגג ע"י 2 שכבות ביטומן + שכבה העיצה מלבד זכוכית. 26 > 3 (26)
.23		41.60		5.30	8.00	מ"ר			הלבנת הגג ע"י מריחה בפעמים 22. 26
.24		278		52.56	8.00	מ"ר			רפלקטומיקס.
.25		1,512		168	9.00	מ"ר			זימנים 50/50/50 מעוגנים בשיפוי
.26		379.84		11	35.44	מ"ר			העלה הכבלים להנעה על המנוה. 26 > 9
.26		678.70		678.70	1	יח'			סיור על קירות ומקרה מניח. 26 נח (במ"ר) 90/100/80/77
		1,400		1,400					כסוי העלה חשמל במכסה פח. 26 מ"ר 100/100/100
		30,429.11							סה"כ להעברה לריכוז
		29,038.67							

להעברה / סיה

חברה להנדסה בע"מ
תל-אביב, רחוב צירלסון 4
טל. 1512 85

רשימת כמויות ומחירים

אשטרום חברה להנדסה בע"מ
תל-אביב, רחוב צירלסון 4

העבודה:

חשוב והערכה ע"י נבדק ע"י

מספר המרכז / החוזה

מספר ההזמנה

תאריך

מס. סדר	סוג	סוג העבודה	יחידת המדה	כמות	מחיר יחידה בל"י	הסכום		סה"כ
						אג' לי"י	אג' לי"י	
		עבודות נוספות לפי יומנים ודרישה באתר (מחירים מבוססים על מחירי הרוח)						
		עבודה כיומית של פ.ב.ב. ראה יומן מס' 11, 13						
			י"ע	8	350	2,800	-	
		עבודה כיומית של שופל 955 יומנים מס' 11, 13, 15, 17						
			י"ע	57.25	168	9,618	-	3172
		עבודה כיומית של דחפור פ - ראה יומן מס' 26						
			י"ע	10	470	4,700	-	7050
		עבודה כיומית של מיכליה עם משאבה ראה יומנים 13						
			י"ע	3	2,600	8,400	-	2250
		עבודה כיומית של נגרסור נידר יומן 13						
			י"ע	8	1,600	4,800	-	13775
		מילוא בחומר וארי (יומן - 15)						
			י"ע	37.50	448	16,800	-	270
		אספקת והחנקת קו מיני זמני 1" / יומן - 21						
			י"ע	60.00	222	12,320	-	2170
		זקיף מצנור חולבן 1" / יומן - 21						
			י"ע	1	222	222	-	21
		ברזים 1" / 3 יומן 21						
			י"ע	2	89.60	179	20	
		עבודה כיומית של הוצב עם קתרו יומן מס' 27						
			י"ע	15	1,600	24,000	-	
		גלוח שפה למועדון ובהם אספקת ראה יומן - 12						
			י"ע	258.25	33.60	8,577	20	7658
		מילוא שטחים למפלטים מחובבנים. 30						
			י"ע	1253.70	33.60	42,134	32	72040
		סה"כ להעברה לדרך ריכוז						
						135,640	72	

להעברה / ס"ה

מס' 1015
מס' 1015
מס' 1015
מס' 1015
מס' 1015

**חשבון סופי
רשימת כמויות ומחירים**

„אשטרום“ חברה להנדסה בע"מ
תל-אביב, רחוב צירלסן 4

חשוב נבדק וערכה ע"י		מספר המרכז / החוזה		מספר ההזמנה		תאריך		העבודה:	
ס	ה	ס	ה	כמות	יחידת המדה	סוג העבודה		סוג	ס"ס. סד.
ל"י	אג'	ל"י	אג'	בל"י					
							פירוק צנרת מיט חמיש וקרים 3/4"		.18
							פירוק צנרת ולוחין 2" כולל ברזי והרכבה מחדש.		
		800	600	1	קוב.				
		1,800	1,800						
							חדר ביטול ענפי (בכניסה)		.ג.
							חוספת נקורות מיט חמיש וקרים אחת לכיוור והשנייה מעל הכיריים.		.19
		1000	1000	2	ק"פ				
		3,200	1,800						
							חדר ביטול ענפי		.ד.
		750	750	1	ק"פ		חוספת נק" מיט לכיריים. (קריה חלבה)		.20
		1,800	1,800				פירוק מהסוט רצפה 8"/4" ותחנת מחדש כולל אביזרים מצינורות.		.21
		400	400	1	קוב.				
		1,000	1,000				חדר ביטול		.ה.
							פירוק ושינוי ביקום מהסוט רצפה 8"/4" + קופסת ביקורת אביזרים וצינורות.		.22
		400	400	1	קוב.				
		1,000	1,000				חוספת נק" מיט חמיש וקרים 1/2"		.23
		1000	1000	1	ק"פ				
		1,800	1,800				חוספת קורי ולוחין 2" .		.24
		1250	400	5.00	מ"א				
		2,000					מעבר		.ו.
		1000	1000	1	ק"פ		חוספת נק" מיט חמיש וקרים. חוספת קופסת ביקורת 4"/2" וצינור לוחין 3.0 מ"מ. (1x250) + 400		.25
		1,800	1,800						.26
		650	650	1	קוב.				
		1,800	1,800				חדר הכנה		.ז.
							חוספת נק" ברז גן.		.27
		750	750	1	ק"פ				
		1,800	1,800				חדר נטילה וריחם		.ח.
		400	400	1	ק"פ		פירוק והרכבה מחדש של מהסוט 8"/4". חוספת קופסת ביקורת 4"/2" כולל אביזרים וצנרת ולוחין.		.28
		1,000	1,000						.29
		500	500	1	ק"פ				
		1,800	1,800				חוספת נק" מיט קרים. (750 + 250)		.30
		3,200	1,800	2	ק"פ				
		1,800	1,800	1	ק"פ		נק" ולוחין לעקרר 11/2"		.31
		1,800	1,800	1	ק"פ		נק" כבוי אש כולל חימוך לשם ההחברות לצנרת מורכבת.		.32
		1,800	1,800	1	ק"פ				
		7,000	7,000						

96,213.62

להעברה / ס"ח

מקור: 14 באוק 1970

חברה לבניית מתקנת בע"מ
ת"א בירגובים סא' ת"א

**חשבון סופי
רשימת כמויות ומחירים**

אשטרום חברה להנדסה בע"מ
תל-אביב, רחוב צירלסון 4

חשוב והערכה ע"י		מספר המרכז / החוזה		מספר ההזמנה		תאריך		העבודה : ימית - ב"ס שדה	
ס	ה	כ	ל	מחיר יחידה בליי	כמות	יחידת המדה	ס	ט	ס.ס. ס.ד.
				1,000	4	יה*	פירוק הנמכת כיוורית ומיבנות מחדש.		.33
				3,200	2	בק*	חצר פירוב הוטפה נקודות מים.		.34
				1,000	1	יה*	פלחח הנמכת כיוור כולל פירוק והרכבה.		.35
				809	5	יה*	כיוכ התחברות לתאי ביוכ קיימים.		.36
				2,700	30	יה*	שינויים בעבודות השמל אספקת גזמי פלורסנטים.		.37
				3,877	5	יה*	אספקת גזמי לספוטים שקועים התחברות בין המכניס למירלרים של חברה השמל.		.38
				13,033	1	קומ.	שינויים בעצרה ואביזרים, העתקה נקודות וכר' למי פירוט.		.39
				14,400	36	יה*	הוטפה לוחות השמל מודלררים בטפוס עוז און במקום עז.		.40
				476	36	יה*	הוטפה במטרי פחה.		.41
				116,477.65			סה"כ להעברה לדרך ריכוז		
				216,779.35					

להעברה / ס"ח

חברה לבנין ותועלת בע"מ
רח' מונטיפיורי 10
תל-אביב

רשימת כמויות ומחירים

אשטרוס" חברה להנדסה בע"מ
תל-אביב, רחוב צורלסון 4

חשוב
והערכה ע"י
נבדק
ע"י

העבודה: ימיה ב"ס שדה סקלט טש-ט-60

מספר
המרכז / החוזה

מספר
ההזמנה

תאריך

ס.ס. סד.	סוג	סוג העבודה	יחידת המדה	כמות	מחיר יחידה בליי	הסכום		סה"כ	
						אג' ליי	אג' ליי	אג' ליי	אג' ליי
		<u>עבודות נוספות למקלט</u>							
	1	בריכת הצפה במים מחיר למי חוזר אובדה סט' 60689/76 עבור סקלט בשטח 18 מ"ר $1440/18 = 80$	מ"ר	60	80	3120 4,800 -			
	2	עדכון סדר למודע ביצוע הבריכת 11/77 203.5 / 131.9 (x 1.54)		1	1.54	1685 7,392 -			
	3	חיבור מקלט לרשת המטל (מחיר למי חוזר ימיה 11 סקלטים סט' 77/17076/60767/77)	יח'	1	1000	1,000 -			
	4	מח"כ עבודות נוספות				8,392 5,805 -			

להעברה / סיה

42611

מדינת ישראל

משרד הבינוי והשיכון
המינהל לבנייה כפרית ויישובים חדשים

תאריך: 9/1979 5/

מספר: זז/זסטוד/זז

משרד השיכון
מינהל לבנייה כפרית ויישובים חדשים
מחלקת הנגב
ראש נכנס
נתקבל בתאריך
10-07-1979
לשירות של
לעיונו של

אל: גזברות משרד הבינוי והשיכון
מאת: המינהל לבנייה כפרית ויישובים חדשים

הנדון: חשבון סופי של חוזה מס זז/זסטוד/זז

העבודה: בית סגור טדה
המקום: ימית
הקבלן: אשקוביץ בע"מ

7,067,498	רצ"ב הרינו מעבירים חשבון סופי של החוזה הנדון בסך
-----	סכום לחלוטם לקבל הוא 6,874,365 ל"י לאחרי נכזי 0.2% ע"ח בדיקות ו-2.5% ע"ח קרן בטוח
5 6,240,000	נא להקטין/להגדיל את החוזה, שהיקפו עתה -
5 827,498	בסך -

5 7,067,498	סה"כ

החשבון כולל:

169,480	שינויים ועבודות נוספות	ל"י
658,018	החיקויות נוספות	
14,135	חורדה ע"ח בדיקות	
178,998	חורדה ע"ח קרן בטוח	
13,863	3% למקלט מתוך 462,103	=
165,135	2.5% לבי"ט מתוך 6,605,395	=

הערות: במכתבנו מס. סיום 21.6.79 ביקשנו הגדלת החוזה לסך של 7,067,498 ל"י.

ב ב ר כ ה,
אינג' א. שטרן
סגן ראש המינהל
ומנהל האגף לתכנון ובצוע

העתקים:

מר י. רבינוביץ / ד. חור / ר. ל... - נא להודיע לגזברות את מקור המימון לשינויים.
מהנדס מחוז הנגב
הקבלן חברת אשקוביץ בע"מ
אגף חוזים ובטחונות
המחלקה לסטטיסטיקה

מדינת ישראל
משרד השיכון
אגף לבניה כפרית -

מס' : 421/11
באר-שבע : 11.6.49

אל: מר. מר. ג'ט
מאת: אילן הכפר

הנדרון: ח' / ס' / ו' / ז' / ח' / ט'
ש"ג / ז' / ח' / ט'

רצ"ב הננו מעבירים אליך/כמ חשבון שלישי/סומי פס'

לעבודה

במשק / מושב

לפי חוזה

על סך

הערות:

אוסטריק

הקבלן

11043/44
4.089.158

רצ"ב מיום כ' / ז' / ח' / ט' / י' / י"א / י"ב / י"ג / י"ד / י"ה / י"ו / י"ז / י"ח / י"ט / כ' / כ"א / כ"ב / כ"ג / כ"ד / כ"ה / כ"ו / כ"ז / כ"ח / כ"ט / ל'
ז' / ח' / ט' / י' / י"א / י"ב / י"ג / י"ד / י"ה / י"ו / י"ז / י"ח / י"ט / כ' / כ"א / כ"ב / כ"ג / כ"ד / כ"ה / כ"ו / כ"ז / כ"ח / כ"ט / ל'



מהנדס המזון

לוטה: י"א / י"ב / י"ג / י"ד / י"ה / י"ו / י"ז / י"ח / י"ט / כ' / כ"א / כ"ב / כ"ג / כ"ד / כ"ה / כ"ו / כ"ז / כ"ח / כ"ט / ל'

העתק:

מהנדס אזור

הקבלן

י"א / י"ב / י"ג / י"ד / י"ה / י"ו / י"ז / י"ח / י"ט / כ' / כ"א / כ"ב / כ"ג / כ"ד / כ"ה / כ"ו / כ"ז / כ"ח / כ"ט / ל'
אוסטריק

מדינת ישראל
משרד השיכון
אגף לבניה כפרית -

מס' הכנ/1124

באר-שבע 11.6.49

אל: מ. ה. ג.

מאת: ד. ל. ג.

הנדון: ש"ב יבנה יבנה יבנה

הג' ה' ה'

רצ"ב הננו מעבירים אליך/כם חשבונו-מלקי/סומי מס'

לעבודה

במשק / מושב

הקבלן א. ג. י.

למי חוזה

על סך

הערות:

לוטח:

העתק:

מהנדס אזור

הקבלן

מנהל המחוז

מ. ה. ג.

מ. ה. ג.

א. ג. י.

22

תשלום 10%

רשימת כמויות ומחירים

אשטרוס" חברה להנדסה בע"מ
תל אביב, רחוב צורלסון 4

חשוב והערכה ע"י		מספר המרכז / החוזה		מספר ההזמנה		תאריך		העבודה : ימיה ב"ס שדה	
כ	ס	ה	ס	מחיר יחידה בליי	כמות	יחידת המדה	ס	ו	ג
ליי	אג'	ליי	אג'				ע	ב	ו
5,161,164	-								1. עבודות במחירי חוזה (או עמ"י חוזה)
									א. עבודות לפי חוזה (כמויות לא המדרגה)
		474,776	52						ב. עבודות לפי חוזה (כמויות למדידה)
		509,427	92						ג. יסודות למבני מדריכים (למדידה)
		40,176	54						ד. חדר השמל
		30,427	11						ה. חוספת עבודות לפי יומנים
		29,036	57						חוספת אזור ימיה 8%
		28,925	14						ערכון מחירים בין 3/77 - 6/77
		136,640	72			8.00	%		ללא ש"ק (164.8 נקודות)
		614,360	74						ערכון מחיר למדר חתימת החוזה 10/77
		57,142	70			10.50	%		18.1
		63,600	32			12.68	%		0.1268 = 185.7 - 164.8
		771,426	45						164.8
841,394	85	69,968	40						שנויים ועבודות נוספות (במחירים חריגים)
6,002,558	85								הפחתה ע"ח בדיקות 0.2%
5,885,524	74								
617,986	10	5,885,524	77						
761,124	45	6,002,558	85						
6,783,683	30								
410,371	16								
5,805	-								
169,477	65								
216,779	35								
6,979,462	65								
7,089,158	69								
(-) 13,956	85								
6,965,604	-								

פלנאר בע"מ
העבודה תנ"ל בוצעה
באופן הטוב ביותר
לפי תוכנית המבנה
החזית.

ס"ח להשלום

להעברה / ס"ח

אשראי 10/77
חברה להנדסה בע"מ
תל אביב, רחוב צורלסון 4
טל. 48 12 51

רשימת כמויות ומחירים

"אשטרום" חברה להנדסה בע"מ
תל-אביב, רחוב צירלסון 4

חשוב והערכה ע"י		מספר ההזמנה		מספר המרכז/החזוה		תאריך		העבודה : ימות - בי"ט שרה	
נברק ע"י		75115/77		9077/75115/77		10.8.78			
ס	ה	כ	א	מחיר יחידה בליי	כמות	יחידת המדה	סוג העבודה		סוג
ליי	ליי	ליי	ליי						סד.
א.									
<u>עבודות לפי חוזה מדר 6/77 ללא ש"ק</u>									
<u>כמויות לא המדינה</u>									
1,555,110					1	קוב.	מבני מנורים הניכים (26 קוביות)		1.
		375,720			1	קוב.	מבנה מדריכים (6 קוביות)		2.
		299,650			1	קוב.	מבנה מנחל (6 קוביות)		3.
		678,370							
		(+) 17,520		1.460	12	יח'	הפחתה יסודות (למדידה) למבני		4.
		(-) 38,640		3.200	12	יח'	מדריכים ומנחל		5.
619,210		538,730							
449,054				224,527	2	יח'	מבנה מנורים (4 חדרים)		4.
106,320					1	יח'	מבנה שרזים (2 קוביות)		5.
277,440					1	קוב.	מועדון (106.3 מ"ר)		6.
376,328				188,164	2	קוב.	כתה (72.1 מ"ר)		7.
1,223,520					1	קוב.	חדר אוכל ומטבח (429.3 מ"ר)		8.
389,650					1	קוב.	מקלט טרומי טס/60		9.
105,000					1	קוב.	לוח השמל ראשי וארונות חלוקה		10.
5,170,162							סה"כ מבנים להעברה לריכוז		
ב.									
<u>עבודות למדינה</u>									
<u>יסודות למבנה הניכים (במחירים של חוזה שוק 3/77)</u>									
		105,338	50	22.85	4610.00	מ"ק	הפירה בשטח עד עומק 5.0 מ"ר.		1.
		6,565	23	119	55,17	מ"ק	הפירה כוויים לפלטות יסוד. בחים		2.
		1,232	50	184	6.70	מ"ק	22 - 26, עד עומק 1.50 מ"ר. (23.94 + 3.23) = 17.50		3.
		2,986	50	760	3.93	מ"ק	כנ"ל אך מעומק 1.5 עד 2.0 מ"ר.		4.
		24,656	00	920	26.80	מ"ק	מע בטון רוח כעובי 5 ס"מ.		5.
		21,401	60	1,760	12.16	מ"ק	בטון לפלטות יסוד.		6.
		59,771	50	2,020	29.59	מ"ק	קורות קשר תחתיות.		7.
		47,748	00	1,840	25.95	מ"ק	קורות קשר עליות.		8.
		7,004	27	5,590	1,253	טון	בטון בעמודים.		9.
		52,420	74	5,820	9,007	טון	מוטות פלדה עגולים ליון.		10.
		329,125.74					מוטות פלדה מפותלים ליון.		
		300,747.60					להעברה / ס"ה		

מבנה להנדסה אשטרום
רח' צירלסון 4, תל-אביב
טל. 45 12 51

מפעל תעשיית הנפט "אשדוד"
 תחנת הפיקוח והבקרה

סיכומי חירום חסימי

תאריך:		שם:		מספר:		מספר:		מספר:	
תאריך:		שם:		מספר:		מספר:		מספר:	
מס. סדר.	שם	תאריך	מספר	מספר	מספר	מספר	מספר	מספר	מספר
1
2
3
4
5
6
7
8
9
10
11
12
13
14
15
16
17
18
19
20
21
22
23
24
25
26
27
28
29
30
31
32
33
34
35
36
37
38
39
40
41
42
43
44
45
46
47
48
49
50

מספר / שם

חשבון סופי
רשימת כמויות ומחירים

אשטרום" חברה להנדסה בע"מ
תל אביב, רחוב צירלסון 4

חשוב
והערכה ע"י
נבדק ע"י

העבודה: ימית - ביי"ס שדה

מספר
המרכז / החוזה
71075/77

מספר
ההזמנה
49077/71075/77

תאריך

ס ה * כ		ה ס כ ו ס		מחיר יחידה בליי	כמות	יחידת המדה	ס ו ג	מס. סד.
ליי	אג'י	ליי	אג'י					
		329,125	74	פ ה ע ב ר ה				
		<i>300,747.60</i>		קירות תומכים				
		2,990	47	119	25.13	מ"ק	11	חפירה לפלטות.
		1,892	40	760	2.49	מ"ר	12	מצע בטון רוח בעובי 5 ס"מ.
		14,720	00	920	16.00	מ"ק	13	בטון בפלטות יסוד.
		16,928	00	1,840	9.20	מ"ק	14	עמודי בטון בדלים.
		54,056	20	2,020	26.76	מ"ק	15	בטון בקירות תומכים.
		1,637	87	5,590	0.293	טון	16	מוטות כרום עגולים לחיון.
		22,482	66	5,820	3.863	טון	17	מוטות כרום מוחל לחיון.
		443,832	34	עבודות מיוחדות בקומה				
		<i>415,633.79</i>						
		25,665	16	224	114.59	מ"ר	18	רצפה הלוייה למפעסה בעובי 14 ס"מ.
		7,896	20	2,020	3.91	מ"ק	19	מעקה למרפסת בעובי 15 ס"מ.
		18,264	00	400	45.66	מ"מ	20	ארנזי מרחים מבטון גלוי (2 זרועות)
		1,144	00	260	4.40	מ"מ	21	ארנזי מרחים זרוע אחת 14/40.
		288	00	320	0.90	מ"מ	22	ארנזי מרחים זרוע אחת 20/40.
		297	00	330	0.90	מ"מ	23	ארנזי מרחים זרוע אחת 24/40.
		3,566	42	5,590	0.638	טון	24	מוטות פלדה עגולים לחיון.
		8,671	80	5,820	1.499	טון	25	מוטות פלדה מוחלים לחיון.
		509,427	92	סה"כ להעברה לדרך ריכוז				
		<i>474,776.51</i>						
								ג.
יסודות למבנה מדריכים קוביות (23-32)								
ומנהל (33-36)								
(ולשוב למבנה בן 8 יחידות בלבד)								
		3,405	78	119	28.62	מ"ק	1	חפירה לפלטות יסוד עד עומק 1.5 מ"י.
		351	44	184	1.91	מ"ק	2	כנ"ל אך עד 2.0 מ"י.
		722	00	760	0.95	מ"ק	3	בטון רוח בעובי 5 ס"מ.
		8,776	80	920	9.54	מ"ק	4	פלטות יסוד.
		5,630	40	1,840	3.06	מ"ק	5	בטון בעמודים.
		18,886	42					

להעברה / סיה

אשטרום" חברה להנדסה בע"מ
תל אביב, רחוב צירלסון 4
מס' 45 12 51

רשימת כמויות ומחירים

"אשטרום" חברה להנדסה בע"מ
תל-אביב, רחוב צירלסון 4

חשוב הערכה ע"י		מספר המרכז / החוזה		מספר ההזמנה		תאריך		העבודה :	
נכדק ע"י	חשוב הערכה ע"י	מספר המרכז / החוזה	מספר ההזמנה	מספר ההזמנה	מספר ההזמנה	מספר ההזמנה	מספר ההזמנה	מספר ההזמנה	מספר ההזמנה
ס"ח	כ"א	ס"ח	כ"א	מחיר יחידה בלי	כמות	יחידת המדה	סוג העבודה	סוג	מס. סד.
		18,886	42				מחצית		
		1,201	85	5,590	0.215	טון	נוטות פלדה עגולות לזיון.	6.	
		20,088	27						
		20,088	27				כנ"ל סעיפים 1-6 לנוש המנהלה 33-36	7.	
		40,176	54				סה"כ להעברה לדרך ריכוז		
							חדר השמל בחומנה נפרדת (מבוטט על מחירי חוזה 3/77)	ד.	
		578	34	119	4.86	מ"ק	הפירה לקורות ובלטות יסוד. (24) > 3	1.	
		60	80	760	0.08	מ"ק	יציקה בטון רזה בעובי 5 ס"מ מתחת לפלטה. (24) > 3	2.	
		312	80	920	0.34	מ"ק	יציקה פלטה יסוד. (24) > 3	3.	
		478	40	1,840	0.26	מ"ק	יציקה עמודי יסוד. (24) > 3	4.	
		985	80	1,760	0.56	מ"ק	יציקה קורות יסוד. (24) > 3	5.	
		4,484	40	2,020	2.22	מ"ק	יציקה בטון בקירות וריצפת העלת כבלים. (25) > 3	6.	
		864	80	160	5.40	מ"ר	יציקה רצפת בטון מתחת בעובי 10 ס"מ. (25) > 3	7.	
		2,258	36	5,590	0.404	טון	ברזל עגול לזיון הבטון. (25) > 3	8.	
		4,127	19	177.20	23.05	מ"ר	בניית קירות בלוקי בטון בעובי 20 ס"מ. (25) > 3	9.	
		901	920	1,840	0.50	מ"ק	עמודי בטון בקומה. (25) > 3	10.	
		646	40	2,020	0.32	מ"ק	הגדרות בטון מתחת לחקרה. (25) > 3	11.	
		1,689	60	160	10.56	מ"ר	חקרה בטון עובי 10 ס"מ. (25) > 3	12.	
		1,414	80	2,020	0.70	מ"ק	מעקה בטון על הגג. (26) > 3	13.	
		2,860	-	2,860	1	יח"	דלת פלדה דו אנפית במידות 120/330	14.	
		1,241	20	620	2	יח"	כולל חריט עליון. (26) > 3	15.	
		1,126	99	31.80	35.44	מ"ר	חלונות 2 כנפיים במידות 100/50. (26) > 3	16.	
		1,253	68	35.50	36.16	מ"ר	פוח פנים על קירות וחקרה. (26) > 3	17.	
		1,337	92	37	36.16	מ"ר	סיד חוץ. (26) > 3	18.	
		510	-	102	5	יח"	החזת שפירץ לבן על קירות חוץ. (26) > 3	19.	
		306	-	102	3	יח"	שרוולים מצינורות אסבסט 6" מונחים כחוף הבניה. (26) > 3	20.	
		878	23	88.80	9.89	מ"ר	כנ"ל אך 4" מ. (26) > 3	21.	
							עיבוד שפודי הגג ע"י מצה בעובי ממוצע של 10 ס"מ. (26) > 3		
		28,129.37							

להעברה / ס"ח

אשטרום הנדסה בע"מ
חברה להנדסה בע"מ
רחוב צירלסון 4 ת"א
טל. 45 12 51

רשימת כמויות ומחירים

"אשטרם" חברה להנדסה בע"מ
תל-אביב, רחוב צירלסון 4

העבודה: חשוב
והערכה ע"י נבדק ע"י

תאריך: מספר
ההזמנה מספר המרכז / החוזה

ס.ס. סד.	סוג	סוג העבודה	יחידת המדה	כמות	מחיר יחידה בליי	הסכום		ס"ח ליי	ס"ח אג'
						ליי	אג'		
.22		איטום חגג ע"י 2 שכבות ביטומן + שכבת חציצה מלכד זכוכית. צ"כ (26)	מ"ר	9.89	96.20	769.60	951.42		
.23		חלונת חגג ע"י מריחה בפעמים צ"כ (26) רפלקטומיקס.	מ"ר	9.89	5.20	41.60	52.49		
.24		זוהגיות 50/50/50 מעוגיות בשיטתי העלה הכבליים לחגגה על הפינות. צ"כ (27)	מ"א	9.00	168	470	1,512		
.25		סידור על קירות ומקרה מות. א צ"כ (26)	מ"ר	35.44	25	389.84	886		
.26		כסוי העלה חשמל במבטח פח. צ"כ (26) 90776-0215/77	יח'	1	1,400	678.70	1,400		
		סה"כ להעברת לריכוז				<u>30,429.11</u>	<u>20,036.57</u>		

להעברה / ס"ח

"אשטרם"
חברה להנדסה בע"מ
תל-אביב, רחוב צירלסון 4
טל. 45 12 51

רשימת כמויות ומחירים

"אשטרום" חברה להנדסה בע"מ

תל-אביב, רחוב צירלסון 4

העבודה :

חשוב
והערכה ע"י
נבדק ע"י

מספר
המרכז / החוזה

מספר
ההזמנה

תאריך

מ.ס. סד.	סוג	סוג העבודה	יחידת המדה	כמות	מחיר יחידה בליי	הסכום		סה"כ	
						אג'	ליי	אג'	ליי
		עבודות נוספות לפי יומנים ודרישה באתר (מחירים מבוססים על מחירי חוזה)							
.27		עבודה ביומיה של פ.ג.ב. ראה יומן מס' 11, 13	י"ע	8	350	2,800	-		
.28		עבודה ביומיה של שופל 955 יומנים מס' 11, 13, 15, 17	ש"ע	57.25	168	9,618	3192		
.29		עבודה ביומיה של דחפור 9 - ראה יומן מס' 26	ש"ע	10	470	4,700	7050		
.30		עבודה ביומיה של מיכליה עם משאבה ראה יומנים 13	י"ע	3	2,800	8,400			
.31		עבודה ביומיה של גרטר נזיר יומן 13	י"ע	8	1,600	4,800			
.32		מילוח בחומר וארי (יומן - 15)	מ"ק	37.50	448	16,800	13875		
.33		אטסקה ותקנת קו מיט זמני 1" / יומן - 21	מ"א	60.00	222	13,320			
.34		זקיף מצנור מנולכן 1" / יומן - 21	יח"	1	222	222			
.35		ברזים 3/4" יומן 21	יח"	2	89.60	179.20			
.36		עבודה ביומיה של חוצב עם קנרו יומן מס' 27	י"ע	15	1,600	24,000			
.37		גלוח שפה למועדון וכתה אמצעיה ראה יומן - 12	מ"ע	256.25	39.60	8,977.20			
.38		מילוח שתיים למפלטים מחוכננים. (30)	מ"ק	1253.76	39.60	42,124.32	7,605.74		
		סה"כ להעברה לרף ריכוז							
						68975.74	135,640.72		

אשטרום
חברה לבנייה מתועשת בע"מ
רח' בירנבוים סג' ת"א
טל. 51 12 45

להעברה / ס"ה

**חשבון סופי
רשימת כמויות ומחירים**

אשטרום" חברה להנדסה בע"מ
תל אביב, רחוב צירלסון 4

העבודה:		מספר		מספר		תאריך	
חשוב והערכה ע"י		מספר המרכז / החוזה		ההזמנה			
ס"ה	כ"ל	הסכום	מחיר יחידה	כמות	יחידת המדה	סוג העבודה	ס"ס
ליי	אג'	ליי	בליי			סוג	ס"ס
						פירוק צנרת מיט המים וקרים 3/4"	18
		500 1,800	100 1,800	1	קוט.	פירוק צנרת דלוחין 2" כולל ברזי וחרכבה מחדש.	
						<u>חדר ביטול עצמי</u> (בכניסה)	ג.
		1000 3,200	1000 1,800	1.27	נק"	חוספת נקודות מיט המים וקרים אחת לכיור וחשנייה מעל הכיריים.	19
		750 1,800	750 1,800	1	נק"	<u>חדר ביטול עצמי</u> חוספת נק" מיט לכיריים.	ד. 20
		400 1,000	400 1,000	1	קוט.	פירוק מחסום רצפה 8"/4" וחתקנה מחדש כולל אביזרים מצינורות.	21
						<u>חדר ביטול</u>	ה.
		400 1,000	400 1,000	1	קוט.	פירוק ושינוי מיקום מחסום רצפה 8"/4" + קומפת ביקורת אביזרים וצינורות.	22
		1000 1,800	1000 1,800	1	נק"	חוספת נק" מיט המים וקרים 1/2".	23
		1500 2,000	250 400	5.00	מ"א	חוספת קורי דלוחין 2" .	24
		1000 1,800	1000 1,800	1	נק"	<u>מעבר</u> חוספת נק" מיט המים וקרים.	ו. 25
		650 1,800	650 1,800	1	קוט.	חוספת קומפת ביקורת 4"/2" וצינור דלוחין 1.0 מ" .	26
		750 1,800	750 1,800	1	נק"	<u>חדר הכנה</u> חוספת נק" ברז גן.	ז. 27
		400 1,000	400 1,000	1	נק"	<u>חדר נטולת יריות</u> פירוק והרכבה מחדש של מחסום 8"/4".	ח. 28
		500 1,800	500 1,800	1	נק"	חוספת קומפת ביקורת 4"/2" כולל אביזרים וצנרת דלוחין.	29
		1000 3,200	500 1,800	2	נק"	חוספת נק" מיט קרים. (750-250)	30
		1000 1,800	1000 1,800	1	נק"	נק" דלוחין למקרר 11/2"	31
		1350 7,000	1350 7,000	1	נק"	נק" בבז אש כולל חיחור לשם התחברות לצנרת מורכבת.	32
		96,743.65					

להעברה / סיה

בני 10 באוק 25 2015

חברה לביטוח חייבת בע"מ
רח' ביינברג 4, ת"א

חשבון סופי
רשימת כמויות ומחירים

אשטרום" חברה להנדסה בע"מ
תל-אביב, רחוב צירלסון 4

חשוב ווערכה ע"י		מספר המרכז / החוזח		מספר ההזמנה		תאריך		העבודה: זמית - כ"ס שדה	
נבדק ע"י	מספר	מספר	ההזמנה	מספר	ההזמנה	מספר	ההזמנה	מספר	ההזמנה
ס"ה כ"ל	אג' ליי	הסכום	אג' ליי	מחיר יחידה בליי	כמות	יחידת המדה	סוג העבודה	סוג	מ"ס
		4,000		1,000	4	יה"	פרוק הנמכת כיוורים וחבורים מחדש.		33
		1,000		500			<u>חדר קירור</u>		34
		3,200		1,600	2	נק"	חוספת נקודות מים.		
		1,000		1,000	1	יה"	<u>מלחמה</u> הנמכת כיוור כולל פירוק והרכבה.		35
		4,000		800	5	יה"	<u>כיוו</u> התחברות להאי כיוו קיימים.		36
		7500		250	30	יה"	<u>שינויים בעבודות השמל</u> אספקת גומי פלורסטיים.		37
		2,700		90	12	יה"	אספקת גומי לסמוסים שקועים בהתפרות		38
		996		3,877	5	יה"	בין הטבנים לפירורים של חברה השמל.		39
		19,385		13,033	1	קוט.	שינויים בעננה ואביזרים, העתקה נקודות וכד" לפי פירוט.		40
		13,033		13,033	1	קוט.	חוספת לוחות השמל מודלריות בטפוס		41
		11,520		300	36	יה"	עוד און במקום ע"ז.		
		14,400		400	36	יה"	חוספת ממטרי פחה.		
		15,300		476	36	יה"			
		17,100		476	36	יה"			
		<u>167,477.65</u>		<u>215,779.38</u>			סה"כ לחעברה לוף ריכוז		

למעברה / ס"ה

אשטרום" חברה להנדסה בע"מ
רחוב צירלסון 4 תל-אביב

רשימת כמויות ומחירים

אשטרם" חברה להנדסה בע"מ
תל-אביב, רחוב צירלסון 4

חשוב
והערכה ע"י
נבדק ע"י

העבודה: ימית בי"ס שדה מקלט טש-ט-60

מספר
המרכז/ החוזה

מספר
ההזמנה

תאריך

מ.ס. סד.	סוג	סיוג העבודה	יחידת המדה	כמות	מחיר יחידה בל"י	הסכום		סה"כ ליי
						אג'	ליי	
		<u>עבודות נוספות למקלט</u>						
	1	בריכת הצפה במים מחיר למי חוזה אגודה מס' 60689/76 עבור מקלט בשטח 18 מ"ר 1440/18 = 80	מ"ר	60	80	4,800	3,120	
	2	ערכון מדוי למודע ביצוע הבריקה 11/77 203.5 / 131.9 (x 1.54)		1.54		7,392	1,685	
	3	חיבור מקלט לרשת החשמל (מחיר למי חוזה ימית 11 מקלטים מס' 9077/60767/77)	יח'	1	1000	1,000		
	4	סה"כ עבודות נוספות				8,392	5,805	

להעברה / סיה

אשטרם" חברה להנדסה בע"מ
רח' בירוביים מא', ת"א
טל. 45 1251

5.4.79

H261

[Handwritten signature]

מושרד השיכון
 מינהל לצניחה כנ"ח ויישובים חדשים
 מחוז הנגב

דאר נכ"ח * נתקבל בתאריך
 19-04-1979

לתיפוליס על
 למיזנון על

[Handwritten signature]

לכבוד,

"אשטרום" - חברה להנדסה בע"מ

רח' צירלסון 4

תל - אביב

לידי מר לסלו

א . ב . א

הנדון: ימית - חוזה 77/71075/77

מבנים לבי"ס שדה - חשבון סופי

לא נוכל להעביר החשבון הנ"ל עד לקבלת כל ההשלמות הדרושות
לאפשר בקורת החשבון.

חשומת לבכם לסעיף 13 של התנאים המיוחדים לחוזה הנ"ל.

בכבוד רב,

ד. שטרן

פלנאר בע"מ

העתק:

מהנדס המחוז

מר זיידה - מהנדס אזור הערבה וסיני

מפקח

2.4.72

1.1.1.1
1.1.1.2
1.1.1.3
1.1.1.4
1.1.1.5
1.1.1.6
1.1.1.7
1.1.1.8
1.1.1.9
1.1.1.10

1.1.1.1	
1.1.1.2	
1.1.1.3	
1.1.1.4	
1.1.1.5	
1.1.1.6	
1.1.1.7	
1.1.1.8	
1.1.1.9	
1.1.1.10	

1.1.1.11
1.1.1.12
1.1.1.13

1.1.1.14
1.1.1.15
1.1.1.16

1.1.1.17
1.1.1.18
1.1.1.19

1.1.1.20
1.1.1.21
1.1.1.22
1.1.1.23

1261

מדינת ישראל

מס' תעודת זהות: 54

שם: ד"ר יעקב יצחק גולדברג

תאריך: 1953

מס' תעודת זהות: 107577

נבקש מכם לחתום את מות' השוואתם על סמכותנו

מיום: 28.12.53

מס' תעודת זהות: 107577

מדינת ישראל

שם: ד"ר יעקב יצחק גולדברג

מס' תעודת זהות: 107577

מדינת ישראל

(שם: ד"ר יעקב יצחק גולדברג)

משרד השיכון

מינהל לבנייה כפרית ויישובים חדשים

מחוז הנגב

נתקבל בחאריד

תאריך נכסח

18-05-1979

לשירותי שטח

לעיונו של

מדינת ישראל

משרד הבנוי והשכון

המינהל לבנייה כפרית וישובים חדשים

הקריה, תל-אביב

ת.ד. 7021 מקוד 61070

תאריך: 14/12/1978

כסלו תשל"ט

דצמבר 1978

מספר: 71075/77/10708

4261

המנדט השיכון
מינהל לבנייה כפרית וישובים חדשים
מחוז הנגב
נתקבל בתאריך
25-12-1978
לטיפול של
לעיונו של

אל: מהנדס מחוז הנגב

מאת: י. רבינוביץ, סגן ראש המינהל

הנדון: בי"ס שדה ימית

חווה בניה מס. 49077/71075/77

1. במסגרת החווה הנ"ל הופעלה בניית בית ספר שדה בימית הכוללת:

26	קוביות לחניכים ואם בית
6	קוביות מגורי מדריכים
6	קוביות מבנה מינהלה
4	קוביות 2 דירות
2	קוביות - מבנה שוחים

2. מאחר והבניה הנ"ל הסתיימה והועברה לחברה להגנת הטבע, נבקשכם למען הסדר הטוב להמציא אישור על העברת הרכוש לחברה להגנת הטבע.

מכרחה,

י. רבינוביץ
סגן ראש המינהל

העתיקים:

מר עשתאל בן-דוד, החברה להגנת הטבע - נבקשכם לפנות למהנדס מחוז הנגב ולהסדיר קבלת הרכוש שנבנה במסגרת החווה הנ"ל

תיק הזכורת

1. <u>NAME</u> 2. <u>ADDRESS</u> 3. <u>CITY</u> 4. <u>STATE</u> 5. <u>ZIP</u>	6. <u>DATE</u> 7. <u>TIME</u> 8. <u>INITIALS</u>
---	--

1. NAME
 2. ADDRESS
 3. CITY
 4. STATE
 5. ZIP
 6. DATE
 7. TIME
 8. INITIALS

1. NAME
 2. ADDRESS
 3. CITY
 4. STATE
 5. ZIP

1. NAME
 2. ADDRESS
 3. CITY
 4. STATE
 5. ZIP

1. NAME
2. ADDRESS
3. CITY
4. STATE
5. ZIP

- 1. NAME
- 2. ADDRESS
- 3. CITY
- 4. STATE
- 5. ZIP

1. NAME
2. ADDRESS
3. CITY
4. STATE
5. ZIP

1. NAME

1. NAME
2. ADDRESS

1. NAME
 2. ADDRESS
 3. CITY
 4. STATE
 5. ZIP

1. NAME

4261/

מדינת ישראל
משרד הבנוי והשכון
המינהל לבנייה כפרית
דיישובים חדשים

✓

הק"ה, תל-אביב
ח.ד. 7021, מקוד 61070

תאריך: 9.11.78

4261/כנס

א ל : מהנדס חירז

משרד השיכון
מינהל לבנייה כפרית ויישובים חדשים
מחוז הנגב
דאר נכנס
נתקבל בתאריך
21-11-1978
לשם של
לעיון של

מאת : א. פיינבולד, עוזר ראשי לחוזים ומעקב

הנדון: שם הישוב

חוזת מס.

מאת

לרטה כזה חוזה הנ"ל, חתום ומבטל על ידי הקבלן.

בא סיפולך, להפעלת העבודה בהקדם.

ב ב ר ב ה,

א. פיינבולד

עוזר ראשי לחוזים ומעקב

לרטה:

העתק חוזה ()

העתיקים:

מר י. רבינוביץ, סגן ראש המינהל

מר א. בלף, ממונה על חוזים ומכרזים

גזבר המינהל - בצירוף לחוזה חתום ומבטל בחתימת חשב המשרד.

100-100000-100000
100-100000-100000
100-100000-100000

100-100000-100000
100-100000-100000

100-100000-100000
100-100000-100000
100-100000-100000
100-100000-100000

100-100000-100000	
100-100000-100000	100-100000-100000
100-100000-100000	100-100000-100000
100-100000-100000	
100-100000-100000	

100-100000-100000

100-100000-100000

100-100000-100000

100-100000-100000
100-100000-100000
100-100000-100000

חוזה מס 49077/ד/1075/דד

1978

שנה

ל

לחודש

26

וחזה זה נערך ונחתם ביום

כ י ן

ממשלת ישראל בשם מדינת ישראל המיוענת ע"י משרד השיכון (שקרא להלן "הממשלה") מצד אחד

ל ב י ן

(שקרא להלן "הקבלן" מצד שני).

~~מבנים לבנייה שדה ומקלט~~

הואיל והממשלה רוצה בכיוצו של המבנה. חיינו

ל"י

5.790.000

סך המכר, המכר

לביצוע המבנה, הקבלן מיום

המסירה מליון ושבע מאות השעים אלף לירות.

או כל סכום אחר שייקבע בהתאם לתוצאות חוזה זה,

באו שני הצדדים לירי הסכם כדלהלן: -

1. המטמכים דלהלן יהיו חלק בלתי נפרד מחוזה זה:

(א) הצעתו של הקבלן.

(ב) הנאי החוזה לבצוע מבנה ע"י הקבלן.

(ג) הנאים מיוחדים.

(ד) מפרט כילוי לעבודות בניין של הועדה הבינמשרדית

(ה) הוטפות ושנויים למפרט הכללי לעבודות בניין, ולאופני הסדירה והתשלום.

(ו) הצהרות הקבלן על טיב ועל אי הדירה רטובה וקונדנסציה.

(ז) ה כ נ י ן ת .

(ח) כתב הכמויות והמחירים ו/או החיבורים הטכניים למבנים.

(ט)

2. המורה השלום שכר החוזה כמוסכם בחוזה, מחייב הקבלן לבצע את המבנה בהתאם לתוצאות החוזה.

3. המורה ביצוע המבנה ע"י הקבלן כאמור לעיל מחייבת הממשלה לשלם לקבלן את שכר החוזה כמוסכם בחוזה.

4. לצורך חוזה זה תהיה כתובת הקבלן: -

ולראיה כאו הצדדים על החתום כחאריך דלעיל, כאן

שנה

לחודש

כיום

ב

חברה לבנייה מתועשת בע"מ

החיתום הקבלן

החיתום הממשלה

ער לחתימת: החיתום

ער לחתימת: החיתום

שמו

שמו

כתובתו

כתובתו

קוביות
נספח ג'
10.7.77

הקמת בית ספר יסדה בימית

סדר התשלומים עבור ביצוע העבודה יהיה כדלקמן:

35%	א. לאחר גמר יציקת היחידות
20%	ב. לאחר גמר יציקת היחידות
22%	ג. לאחר גמר היחידה
10%	ד. לאחר גמר יסודות באתר
2.5%	ה. ע"ח קרן בטוח
5.5%	ו. לאחר גמר סופי
5%	ז. לאחר אישור חשבון סופי
<u>100%</u>	

תקופת ביצוע כללי

- א. דירות מורכבות מקוביות (בשחוני ולא בשחוני) 6 חודשים
- ב. יחידות נעורים לא בשחוני 5 חודשים
- ג. יחידות נעורים בשחוני 5.5 חודשים
- ד. במקרה של צורך דחוף תהיה תקופת הביצוע (לפי עביעת ראש המינהל או סגנו) 4 חודשים

סדר תשלומים למקלטים סדר תשלומים לבתים טרומיים יהיה כדלקמן

15 %	א. גמר היחידה	10 %	א. גמר יסודות
25 %	ב. גמר רצפה	15 %	ב. גמר הייצור כמפעל והתחלת ההרכבה באתר
45 %	ג. גמר גוף המבנה	45 %	ג. גמר ההרכבה כולל הגג הטרומי
5 %	ד. בדיקת אטימות	5 %	ד. גמר כסוי גג או בדוד
12 %	ה. גמר בידוד וכסוי	5 %	ה. הגג הטרומי כולל איסוס, הלבנה וטיח חוץ
3 %	ו. ע"ח קרן בטוח	7.5%	ה. לאחר גמר ריצוף
7.5%	ז. גמר העבודה והגשת ה-ן סופי	10 %	ו. לאחר גמר הרכבה אינסטלציה חשמל ונגרות
2.5%	ח. אישור חשבון סופי	2.5%	ז. ע"ח קרן בטוח
		<u>100%</u>	
		5 %	ח. לאחר מסירת העבודה והגשת ה-ן סופי
		5 %	ט. לאחר אישור חשבון סופי

100%

סה"כ תורה לבניה מחוקשת בע"מ

א. אשקוביח
חברה לבניה מחוקשת בע"מ

מדינת ישראל
משרד הבינוי והשיכון
המינהל לבנייה כפרית
ויישובים חדשים

הקריה, תל-אביב
ת.ד. 7021 מקוד 61070

תאריך: אייר תשל"ח
1978 ~~מאי~~ 5 יוני

מספר: 49077/71075-77/5993

א ל: סגן ראש המינהל

מאת: ראש המינהל

נא להפעיל חוזה בנייה:

במקום: בי"ס שדה ימית

הוראת - ביצוע

ע"י: חב' "אשקובית" בע"מ

פירוט הבנייה: מבנים לבי"ס שדה ומקלט בימית כמפורט בנספח המאורף בזה.

ערך החוזה

סך הכל השקעה כמפורט בנספח המצורף בזה	6.240.000 ₪
מכום יוגדל בנפרד	449.100 ₪
ערך החוזה	<u>5.790.900 ₪</u>

הערה:

לעבודה הנ"ל הוצאה הזמנה מוקדמת על סך של 5.909.000 ₪.

ב ב ר כ ה,

י. מרגלית

ראש המינהל לבנייה כפרית
ויישובים חדשים
(בפועל)

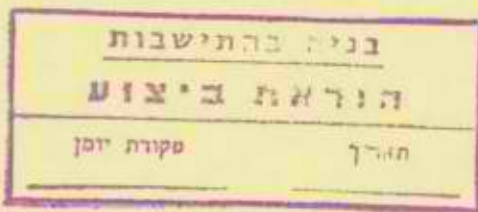

לוסח: נספח פירוט בנייה

הערה: לעבודה הנ"ל הוצאה הזמנה מוקדמת מס' 49077/71075/77 מיום 20 באוק' 1977

העתיקים:

מר א. שטרן, סגן ראש המינהל ומנהל האגף לתכנון וביצוע
מר י. רבינוביץ, סגן ראש המינהל
מר א. בלף, ממונה על חוזים ומכרזים, למכתבך מיום 15.1.78
מהנדס מחוז הנגב (2)
מר ר. לטס, ממונה ליישובים חדשים
מר עופר - ראש צוות הקמת יצית
מר מ. רוקן, ממונה להזמנות חוץ
מפקדת ראש הג"א, צה"ל (2)
מר ל. בן-דוד, החברה להגנת הטבע, ת"א
היק ימית, בי"ס שדה
חב' "אשקובית" בע"מ (5) לחתימה וביול
גזברות המינהל (2) - המיון החקציבי לעבודה הנ"ל יהיה כדלקמן:-

מספר הסעיף	פירוט	
1977-90.60.797/02-9081	בנייה לבי"ס שדה	2.790.900
1977-90.60.797/01-9081	בנייה בימית	<u>3.000.000</u>
	סך הכל	<u>5.790.900</u>

חברה לבנייה והקמת בע"מ

מדינת ישראל
 משרד הבינוי והשיכון
 המינהל לבנייה כפרית
 ויישובים חדשים

י מ י ת - ב י"ט ש ד ה

נטפח לחוזה מס' 49077/71075/77

קוביות

1.700.000	1. מבנה למגורי חניכים - מורכב מ- 26 קוביות,
390.000	2. מבנה למגורי מדריכים - מורכב מ- 6 קוביות
317.000	3. מבנה מנהלה - מורכב מ- 6 קוביות
472.000	4. דירות בנות 4 קוביות כל אחת 2×236.000
180.000	5. מבנה שרותים - מורכב מ- 2 קוביות
→ 3.619.000	6. קירות תומכים, קומת עמודים, מרפסת ויטודות למגורי חניכים, ופרגולה
	<u>560.000</u>

טרומי

282.000	7. מועדון בשטח 106.3 יח' 1
386.000	8. כחה בשטח 72.1 מ' $2 \times 193.000 =$ יח' 2
1.250.000	9. חדר אוכל ומטבח + קומת מרתף - $(115.9 + 313.4) \text{ מ} = 429.3 \text{ מ}$
395.000	10. מקלט טרומי דו מפלסי סט/60 60 מ
105.000	11. לוח חשמל ראשי וארונות חלוקה
→ 2.621.000	12. עבודות עפר - <u>בהערכה</u>
	<u>203.000</u>
→ 6.240.000	סה"כ

ה ע ר ו ת :

1. מדד המחירים יוני 1977 (164.8 נק' ב.ט.ק.).
2. תקופת בצוע 9 חודש ממסירת הסמון בשטח.
3. המחיר אינו כולל ס.ע.מ.

 חברת לבניה מהועדת בעים

מדינת ישראל
משרד הבינוי והשיכון

תוספת א' לחוזה בנייה מס' ת/תשנ"ד/תשנ"ה

ת נ א י מ מ י ו ז ר י מ

1. מוטבם בין הצדדים כי תנאי החוזה, המפרט וההצהרה על טיב החומרים וההצהרה על אחריות הקבלן לזו-חדירת רטיבות מהווים חלק בלתי נפרד מחוזה הזה, והצדדים לחוזה זה מתחייבים למלא את כל ההתחייבויות והתנאים הכלולים בתנאי החוזה.
2. מחירי היחידות המופיעים בחוזה כוחם יפה גם לגבי עבודות דומות.
3. מוטבם בין הצדדים כי המנהל הכללי של משרד השיכון או מי שיתמנה על ידו למטרה זו בכתב, תהיינה לו הסמכויות הניתנות למנהל הנזכר בתנאי החוזה.
4. מוטבם בין הצדדים כי המהנדס ו' שטרן, מנהל האגף לבנייה כפרית יהיה בא כוחו של המנהל הנזכר בתנאי החוזה האמורים.
5. תאריך גמר העבודה הנ"ל 9 חודשים מתאריך מסירת הסטח.
6. כל ההיסלים והמיסים יוטלו ע"י הממשלה עד לתאריך חתימת החוזה כלולים במחיר.
7. בניגוד לנאמר בפרק י"א (תשלומים) סעיף 62 (3) של החוזה "ישולם לקבלן בתשלומים ביניים לחודש האמור על חשבון שכר החוזה תוך 60 יום מתאריך אישור החשבון ע"י המפקח לפי האמור בסעיף קטן (2)".
8. על אף האמור בפרק ו' סעיף 49 של תנאי החוזה הזה, יהיה הסכום שעל הקבלן לשלם לממשלה בעד אחור לכל **שכר** של מסירת כפיצויים קבועים מראש ... לי / 10.000 לי שהעבודות תשארנה בלתי גמורות.
9. המחירים לחוזה מבוססים על תאריך **יוני 1977** - ההתיקרות לעבודה הנדונה, תשלום בהתאם לנאמר בסעיף 64 של החוזה המתוקן הוצאה (מדף 3402) ובהתאם לתגורות מדד הבנייה של הלשכה המרכזית לסטטיסטיקה, לפי בסיס **יוני 1977** אולם בהתאם לחישוב המקובל באגף לבנייה כפרית במשרד השיכון.
10. הרשות כידי משרד השיכון לבצע עבודות בשלבים בהתאם להתקדמות הבנייה במקום או בכפיפות לתהליך פינוי הסטחים אחר בהם יש צורך לבצע עבודות פיתוח במסגרת חוזה זה.
11. מחירי היחידות ברשימת הכמויות והמחירים כוללים תשלום לקרן בסוף והטבות סוציאליות החלים על העבודה.

מדינת ישראל
משרד הבינוי והשיכון

תוספת א' לחוזה בנייה

מס' **ח/כדטו/ו/דספ**

- 2 -

12. הרשות בידי משרד השיכון להעביר את אחריות הקבלן לטיב העבודה וביצוע התיקונים הנחמדים לפי פרק ה' סעיף 53 של תנאי החוזה לפי איקבע בנפרד.
במקרה הנ"ל יועברו זכויות המנהל הנזכר בתנאי החוזה לפי קביעה בנפרד.
13. לפי מטרת העבודה לידוי המטמלה חייב הקבלן להגיש חשבון סופי על העבודה שביצע. המטמלה לא תקבל את העבודה לפני שיוגש החדבון לידיה.
14. הספקת מיט לבנייה כולל שלום בעד מיט אלה, מד מיט לצורך זה והחקנת עו מיט זמני (אינו כולל כל שלום המהווה חלק להספקת מיט קבועה) תהיה על חשבון הקבלן.
15. הכנת דרכיט זמניות הדרושות תבוצע ע"י הקבלן ועל חשבונו הוא.
16. על הקבלן להעמיד במקום העבודה צריך שיסמט לעפקח מטעם הממשלה.
17. על הקבלן לבקר במקום העבודה ולהכיר את טיב הקרקע, את הגישה למקום הכבישים הקיימים בשטח, את השטח הפנוי ואת יתר הגורמים שעלולים להשפיע על ביצוע העבודה.
18. על אף הזמור בפרק א' סעיף 8, ימציא הקבלן למטמלה להבטחת מלוי ההתחייבויות על פי החוזה ערבות בנקאית או ערבות של חברת בשוח להנחת דעתה של המטמלה ובניית הנקבע על ידה. סכום הערבות יהיה בהתאם לפרק א' סעיף 8.
19. בניגוד לנאמר בפרק ו' סעיף 40 סעיף קטן (6) של תנאי החוזה יהיה הסכום העוטד לרשות המנהל עבור בדיקות חומרים במעבדות 0.2% מהיקף החוזה, בסכום זה נכללות בדיקות חוזרות שתמורתם יחוייב הקבלן (נוסף על 0.2% המנוכה).

חברה לבניה מהקמת בע"מ

מדינת ישראל
משרד השיכון
אגף לבניה כפרית -

מס' 4261/276

באר-שבע, 4.10.78

אל: ד"ר אבי' ג"א

מא: אס/5 (אב)

הנדון: ח'ן ס' אס 4 ק"מ
אב"ק י"א'ג

רצ"ב הננו מעבירים אליך/כס חשבון אלקי/מנפי פס' 4

ח'ן

לעבודה

י"א'ג

במשק / מושב

אס/דוב'ג

הקבלן

44/44/44/44
56/44/44

לפי חוזה

על סך -

הערות:



מהנדס המחוז

44
הצג' ח'ן
לוטה:

הצחק:

מהנדס אזור יס-בה וס'ג
הקבלן אס/דוב'ג

מדינת ישראל
משרד השיכון
אגף לבניה כפרית

מס' 1111 / 1111
באר-שבע, 11.11.11

אל: ד.ה. אביה ג.
מ.א.א: 1111/1111

הנדון: ת.ת. 1111 - מס' 1111
1111

רצ"ב הננו מעבירים אליך/כם חשכון חלקי/פגמי מס' 1111
לעבודה
במשק / מושב
לסי חוזה 1111 / 1111
על סך 1111
הערות:

לוטה: 1111 / 1111

מהגוס המחוז

העתק:
מהגוס אזור 1111 / 1111
הקבלן 1111 / 1111

15.9.1978

לכבוד
המינהל לבניה כפרית
וישובים חדשים
רחוב ג' 13, הקריה,
תל-אביב.
א.ג.,

הנדון: חשבון חלקי מט' 4 לחוזה מט' 490277/71075/77
הקמת מבנים לבי"ט טדה - ימיה.

היקף החוזה - 6,240,000 ל"י

(א) מגורים ביחידות מרחביות

1. לאחר גמר טופי

1,700,000.-	מגורי חניכים ערכו
390,000.-	מגורי מדריכים ערכו
317,000.-	מבנה מנחלה - ערכו
472,000.-	2 דירות של 4 קוביות - ערכו
180,000.-	מבנה שרותים - ערכו
560,000.-	קירות הומבים קומת עמודים מרפסת
<u>3,619,000.-</u>	

92/2% x 3,619,000.-

3,347,575.-

(ב) מבני צבור פרומיים

1. גמר רצוף והרכבת אינסטלציה חשמל ונגרות

282,000.-	מועדון - ערכו
386,000.-	2 כחות לימוד - ערכו
1,250,000.-	חדר אוכל - ערכו
<u>1,918,000.-</u>	

87/2% x 1,918,000.-

1,678,250.-

(ג) פ.ל.ס

1. גמר בידוד וכיסוי

87% x 395,000.-

343,650.-

203,000.-

~~203,000.04~~

(ד) עבודות עפר

105,000.-

(ה) לוח חשמל

5,677,475.-

סה"כ

5,096,900.-

סה"כ בקבלנו

580,575.-

סה"כ מגיע

בכבוד רב,

"אסקוביט" חברה לבניה מתקשת בע"מ.

פולטור בע"מ
העבודה הנ"ל בוצעה
באוסף לתשלום 5,677,475
חתימת המפקח:
תאריך: 26/9/78

1947
1948
1949

STATE OF TEXAS
COUNTY OF DALLAS

ORDER OF APPOINTMENT

WHEREAS, the undersigned is the duly qualified and qualified person to perform the duties of the office of _____

and the undersigned is the duly qualified and qualified person to perform the duties of the office of _____

ORDER OF APPOINTMENT

WHEREAS, the undersigned is the duly qualified and qualified person to perform the duties of the office of _____

and the undersigned is the duly qualified and qualified person to perform the duties of the office of _____

ORDER OF APPOINTMENT

WHEREAS, the undersigned is the duly qualified and qualified person to perform the duties of the office of _____

and the undersigned is the duly qualified and qualified person to perform the duties of the office of _____

ORDER OF APPOINTMENT

WHEREAS, the undersigned is the duly qualified and qualified person to perform the duties of the office of _____

and the undersigned is the duly qualified and qualified person to perform the duties of the office of _____

STATE OF TEXAS
COUNTY OF DALLAS
ORDER OF APPOINTMENT
1947

and the undersigned is the duly qualified and qualified person to perform the duties of the office of _____

מדינת ישראל
משרד התכנון והמסחר
המיוחד למכירת כפרות
ויישובים חדשים

הערך: 31.878

מספר הסיכוי: 1

טובת סיכוי חרזה

מספר: 49077/71075/77

אל: ההגדרה (2)

א. פרטי זהרי -

הנכב שט המהוצ	בית ספר שדה ימית שט המקום	חב' אסקוביח שט הקבלן
הרכב החרזה הקיים: הקיים בלי	התוקן בלי	הסיכוי בלי
5.790.900	6.240.000	449.100

ג. טהרת הסיכוי - הולמת המיסוך לחרזה.

ד. הרכב החרזה החדש: ללא סיכוי.

ה. טיוח הקיימי -

מספר הטעיף	פירוט	החרזה הקיים בלי	החרזה המוקן הסיכוי בלי
1977-90.60.797/02-9081	בנייה לבי"ס שדה	2.790.900	2.790.900
1977-90.60.797/01-9081	בנייה בימית	3.000.000	3.000.000
90.60.847/10-9081	בתי ספר שדה	-	449.100
	סך הכל	5.790.900	6.240.000

ב ב ר כ ה,

ד. בן-יהודה
חשב המשרד

י. הרגליות
ראש המינהל לבנייה כפרית
ויישובים חדשים (בפועל)

הננו מסכימים לסיכוי הנ"ל (יוחדר תוך 14 יום)

החיימה האריך

העתיק:

מר י. רבינוביץ, סגן ראש המינהל
מר א. בליץ, ממונה על חוזים ומכרזים
מר ז. עופר, ראש אגוד ימית
מהנדס מחוז הנגב (2)
מר ר. לט, ממונה על הפעלת הבנייה ביישובים חדשים
בי"ס שדה ימית
מר מ. רוק, ממונה להזמנות חוץ
תיק ישוב
קבלן אסקוביח



4261

527

Handwritten signature and initials

4261

רד השיכון
 ימ"ל לבניה : י"ת ויישובים חדשים
 ג' חוזה הנ"ב
 נחשב בתאריך
5-09-1978
 לטיפולו של מי מיינה
 לעיונו של א"ה א"ח

מדינת ישראל
 משרד הבינוי והשיכון
 המינהל לבנייה כפרית
 ויישובים חדשים

תאריך : 31.8.78
 מספר הסינוי : 1

סוגם סיכוי חוזר
 מספר : 49077/71075/17

אל : הגזברות (2)

א. פרטי זהוי :-

הנבב ש"ס המסודר
בית ספר טדה ימ"ל ש"ס המקום
חב"א אסקובית ש"ס הקב"ן

ב. הרכב החוזה הקיים : הקיים בלי : המסוקן בלי : הסינוי בלי
 5.790.900 : 6.240.000 : 449.100

ג. מהות הסינוי :- הולמת המיסוקן לחוזה.

ד. הרכב החוזה החדש : ללא סינוי.

ה. מיון הקיימי :-

מספר הסעיף	מירום	החוזר הקיים בלי	החוזר המסוקן הסינוי בלי
1977-90.60.797/02-9081	בנייה לבי"ס טדה	2.790.900	2.790.900
1977-90.60.797/01-9081	בנייה בימ"ל	3.000.000	3.000.000
90.60.847/10-9081	חתי ספר טדה	-	449.100
	סך הכל	5.790.900	449.100

ד. בן-יהודה
 חשב המטרד

י. מרגלית
 ראש המנהל לבנייה כפרית
 ויישובים חדשים (במועל)

הננו מטכמיט לסינוי הנ"ל (יוחזר תוך 14 יום)

חתימה _____ תאריך _____ ביול _____

העמקים :

- מר י. רבינוביץ, סגן ראש המינהל
- מר א. בלן, ממנה על חוזים ומכרזים
- מר ז. עופר, ראש אגוד ימ"ל
- מהנדס מחוז הנבב (2)
- מר ר. לטת, ממנה על הפעלת הבנייה ביישובים חדשים
- בי"ס טדה ימ"ל
- מר מ. רון, ממנה להזמנות חוץ
- תיק ישוב
- קבלן אסקובית

נכ/

מדינת ישראל
 משרד הבינוי והשיכון
 המינהל לבנייה כפרית
 ויישובים חדשים

4261 ✓

משרד השיכון
 מינהל לבנייה כפרית ויישובים חדשים
 מחוז הנגב

דאר נכנס נתקבל בתאריך

10-07-1978

לשפולי של אב ק, טל, אקו

לעיונו של

הקריה, תל-אביב
 ת.ד. 7021 מקוד 61070

תאריך: אייר תשל"ח
 מאי 1978

מספר: 49077/71075-77/5993

א ל: סגן ראש המינהל

מאת: ראש המינהל

נא להפעיל חוזה בנייה:

במקום: בי"ס שדה ימית

ע"י: חב' "אשקובית" בע"מ

פירוט הבנייה: מבנים לבי"ס שדה ומקלט בימית כמפורט בנספח המצורף בזה.

ערך החוזה

סך הכל השקעה כמפורט בנספח המצורף בזה	₪ 6.240.000
סכום יוגדל בנפרד	₪ 449.100
ערך החוזה	₪ 5.790.900

הערה:

לעבודה הנ"ל הוצאה הזמנה מוקדמת על סך של 5.909.000 ₪.

ב ב ר כ ה,

מרגלית

ראש המינהל לבנייה כפרית
 ויישובים חדשים
 (בפועל)

לוטת: נספח פירוט בנייה

הערה: לעבודה הנ"ל הוצאה הזמנה מוקדמת מס' 49077/71075/77 מיום 20 באוק' 1977

התקיים:

מר א. שטרן, סגן ראש המינהל ומנהל האגף לתכנון וביצוע
 מר י. רבינוביץ, סגן ראש המינהל
 מר א. בלף, ממונה על חוזים ומכרזים, למכתבך מיום 15.1.78
 מהנדס מחוז הנגב (2)
 מר ר. לשט, ממונה ליישובים חדשים
 מר עופר - ראש צוות הקמה יצית
 מר מ. רון, ממונה להזמנות חוץ
 מפקדת ראש הב"א, צה"ל (2)
 מר ל. בן-דוד, החברה להגנת הטבע, ת"א
 חיק ימית, בי"ס שדה
 חב' "אשקובית" בע"מ (5) לחתימה וביוול
 גזברות המינהל (2) - המיון התקציבי לעבודה הנ"ל יהיה כדלקמן:-

		<u>מספר הסעיף</u>
2.790.900	פירוט בנייה לבי"ס שדה	1977-90.60.797/02-9081
3.000.000	בנייה בימית	1977-90.60.797/01-9081
<u>5.790.000</u>	סך הכל	

מדינת ישראל
 משרד הבינוי והשיכון
 המינהל לבנייה כפרית
 ויישובים חדשים

י מ י ת - ב י"ט שדח

נטפת לחוזה מט' 49077/71075/77

קוביות

1,700,000	1. מבנה למגורי חניכים - מורכב מ- 26 קוביות,
390,000	2. מבנה למגורי מדריכים - מורכב מ- 6 קוביות
317,000	3. מבנה מנהלה - מורכב מ- 6 קוביות
472,000	4. דירות בנות 4 קוביות כל אחת $236,000 \times 2$
180,000	5. מבנה שרותים - מורכב מ- 2 קוביות
→ 3,619,000	6. קירות תומכים, קומת עמודים, מרפסת ויטודות למגורי חניכים, ופרגולה
<u>560,000</u>	

טרומי

282,000	7. מועדון בשטח 106.3 יח' 1
386,000	8. כהה בשטח 72.1 מ' 2 יח' $193,000 \times 2 =$
1,250,000	9. חדר אוכל ומטבח + קומת מרחף - $2\text{מ } 429.3 (2\text{מ } 313.4 + 115.9)$
395,000	10. מקלט טרומי דו מפלסי סט/60 60 מ' 2
105,000	11. לוח חשמל ראשי וארונות חלוקה
→ 2,621,000	12. עבודות עפר - בהערכה
<u>203,000</u>	
→ 6,240,000	סה"כ

ה ע ר ו ת :

1. מדד המחירים יוני 1977 (164.8 נק' ב.ט.ק.).
2. תקופת כצוע 9 חודש ממסירה הסמון בשטח.
3. המחיר אינו כולל מ.ע.מ.

מדינת ישראל
משרד הבינוי והשיכון
המינהל לבנייה כפרית
ויישובים חדשים

4261 ✓

משרד השיכון
מינהל לבנייה כפרית ויישובים חדשים
סחוז הנגב
דאר הכנס
נתקבל בתאריך
1978-07-10
לטיפול של
מ. ק. א. 170
לעזרו של

הקריה, חל-אביב
ח.ד. 7021 מקוד 61070

תאריך: אייר תשל"ח
1978 מעי 5 יו

מספר: 49077/71075-77/5993

א ל: סגן ראש המינהל

מאת: ראש המינהל

נא להפעיל חוזה בנייה:

במקום: בי"ס שדה ימית

הוראת - ביצוע

ע"י: חב' "אסקובית" בע"מ

פירוט הבנייה: מבנים לבי"ס שדה ומקלס בימית כמפורט בהספח המצורף
בזה.

ערך החוזה

סך הכל השקעה כמפורט בהספח המצורף בזה	ל"י 6.240.000
סכום יוגדל בנפרד	ל"י 449.100
ערך החוזה	ל"י 5.790.900

הערות:

לעבודה הנ"ל הוצאה הזמנה מוקדמת על סך של 5.909.000 ל"י.

ב ב ר כ ה,

מרגליח
ראש המינהל לבנייה כפרית
ויישובים חדשים
(בפועל)

לוטת: נספח פירוט בנייה

הערות: לעבודה הנ"ל הוצאה הזמנה מוקדמת מס' 49077/71075/77
מיום 20 באוק' 1977

העתיקים:

מר א. שטרן, סגן ראש המינהל ומנהל האגף לחכנון וביצוע
מר י. רבינוביץ, סגן ראש המינהל
מר א. בלף, ממונה על חוזים ומכרזים, למכתבן מיום 15.1.78
מהנדס מחוז הנגב (2)
מר ר. לטח, ממונה ליישובים חדשים
מר עופר - ראש צוות הקמת ימית
מר מ. רוך, ממונה להזמנות חוץ
מפקד ראש הג"א, צה"ל (2)
מר ל. בן-דוד, החברה להגנת הטבע, ת"א
תיק ימית, בי"ס שדה
חב' "אסקובית" בע"מ (5) לחתימה וביול
גזברות המינהל (2) - המיון החקייבי לעבודה הנ"ל יהיה כדלקמן:-

מספר הסעיף	פירוט	
1977-90.60.797/02-9081	בנייה לבי"ס שדה	2.790.900
1977-90.60.797/01-9081	בנייה בימית	3.000.000
	סך הכל	5.790.000

מדינת ישראל
 משרד הבינוי והשיכון
 המינהל לבנייה כפרית
 ויישובים חדשים

י מ י ת - ב י"ט שדה

נטפח לחוזה מט' 49077/71075/77

קוביות

1.700.000	1. מבנה למגורי חניכים - מורכב מ- 26 קוביות,
390.000	2. מבנה למגורי מדריכים - מורכב מ- 6 קוביות
317.000	3. מבנה מנהלה - מורכב מ- 6 קוביות
472.000	4. דירות בנות 4 קוביות כל אחת 2×236.000
180.000	5. מבנה שרתים - מורכב מ- 2 קוביות
3.619.000	6. קירות תומכים, קומת עמודים, מרפסות ויטודות למגורי חניכים, ופרגולה
560.000	

טרומי

282.000	7. מועדון בשטח 106.3 יח' 1
386.000	8. כהה בשטח 72.1 מ' $2 \times 193.000 =$ יח' 2
1.250.000	9. חדר אוכל ומטבח + קומה מרתף - 2×429.3 (2 $313.4 + 115.9$)
395.000	10. מקלט טרומי דו מפלסי טס/60 60 מ'
105.000	11. לוח חשמל ראשי וארונות חלוקה
2.621.000	12. עבודות עפר - <u>בהערכה</u>
203.000	
6.240.000	סה"כ

ה ע ר ו ת :

1. מדד המחירים יוני 1977 (164.8 נק' ב.ט.ק.).
2. חקופת בצוע 9 חודש ממסירת הסמון בשטח.
3. המחיר אינו כולל מ.ע.מ.

8 ביוני 1978

4261

השירות הטיכון
מינהל לבנייה נהלים ויישומים חדשים
מחוז הנגב
ראר נכנס
נתקבל בתאריך
15-06-1978
לטיפולו של _____
לעיונו של _____

לכבוד
אשטרום בע"מ
רחוב צירלסון 4
תל - אביב

לידי מר לסלו

א.נ.,

הנדון: בי"ט שדה בימית - פרגולות
מכתבכם מיום 5.6.78

בתחום להוראת מר ש. רודניק, מ"מ מהנדס המחוז, אין לבצע הפרגולות.

בכבוד רב,

ד. שטרן
פלנאר בע"מ

העתיקים:

מר ש. רודניק, מ"מ מהנדס המחוז
מר י. זיידה, מהנדס אזור הערבה וטיני
מר א. בר-אילן - פקוח

UNITED STATES DEPARTMENT OF JUSTICE - FEDERAL BUREAU OF INVESTIGATION

1950 12 15

TO: SAC, NEW YORK
FROM: SAC, NEW YORK
SUBJECT: [REDACTED]

SEARCHED	INDEXED
SERIALIZED	FILED
DEC 15 1950	
FBI - NEW YORK	

DATE: 12/15/50
U.S.

RE: [REDACTED]

Enclosed for Mr. [REDACTED], New York Office, are two copies of [REDACTED].

One Onion Skin
AIR MAIL

1950 12 15
[REDACTED]

TO: SAC, NEW YORK
FROM: SAC, NEW YORK
SUBJECT: [REDACTED]

אשרום

חברה להנדסה בע"מ



ASHTROM

ENGINEERING CO. LTD.

Date : 5.6.78 תאריך :

Our Ref. : 867/78 מספרנו :

4261²

משרד השיכון
 מינהל לבנייה נגזרת ויישומים חדשים
 מחוז הנגב
 ראר נכנס נחידל בתאריך
8-06-1978
 לטיפולו של מ. קטל/אסקו
 לעיונו של _____

לכבוד
חברה פלנאר
זבוטינסקי 45
רמת-גן

א.נ.

הנדון : בי"ס שדה ימית / פרגולות

ביום 22.5.78 קבלנו הוראה ממר בר אילן לבצע פרגולות בבי"ס שדה - ימית.

המחיר המוסכם יהיה לפי ההצעה שבמכתבנו מס. 1552 מיום 22.12.77 (ראו פירוט מצורף).

אי לכך אנו מבקשים לדאוג להגדלת חוזה בסך - 120,000 ל"י.

מבכור רב,

"אשרום" חברה להנדסה בע"מ

העתקים :

מר ש. רודניק - מ"מ מהנדס מחוז הנגב
 מר י. זיידה מהנדס איזור הנגב
 דוד כץ - אשרום

יל/רי.

22.12.77

1552

לכבוד
חב' מלגאר
רח' זבוטינסקי 45,
רמת/גן

א.נ.א.

הנדון : המצק מחיר לפרגולות - בי"ס שדה יפיה

ס"ה " כ	כריה יחידה	כמות	
102,144.-	4,864.-	21	1. אספקה והרכבה טריגולה טפוס A במרות 300x300 עם שלביס רחב 17 ס"מ
34,069.-	4,864.-	7	2. כנ"ל טפוס B 300x300
6,400.-	3,200.-	2	3. " " C 185x174
8,115.-	8,115.-	1	4. " " D 410x330
11,615.-	11,615.-	1	5. " " E 820x384

162,343.-

(1857 נ"ה) כה"כ לסדד 10/77

59,011.-

צדכון ל 4/78 $\frac{253.2}{185.7}$ 36.35%

221,354.- סה"כ

לא כולל מ.ע.מ.
נה אשורכם לנ"ל.

בכבוד רב,

"אשטרום" חברה לבינוסח בע"מ

המצק : י. זיידה, בי"ס
דור כץ - אשטרום

117,872.-

הסכום בחוזה ע"ח כדגוללה:

103,482.-

הפדוש צדכון 4/78

יט/רי.

16,518.-

ע"ח התקרות ובלאי צפוי

120,000.-

סה"כ להגדלה:

1000
1000
1000
1000

1000
1000

1. 1000
2. 1000
3. 1000
4. 1000

1000

1000

1000
1000
1000
1000
1000
1000

ת.ד. 7021 בקוד 61070
הקריה, תל - אביב

משרד הביטוי והשכלון
המנהל לבנייה כפרית
ויישובים חדשים

4261

רד השיכון
מנהל בנייה ויישובים חדשים
מחוז הנגב
נתקבל בתאריך
16-04-1978
לשם של
לעיונו של

ב' ניסן תשל"ח
9 באפריל 1978

81/71075/77-5262

אל: מר ר. לשם, ממנה על ישובים חדשים.

מאת: א. בלף, ממנה על חוזים ומכרזים.

הנדון: חוזה 81/71075/77
מבנים לביה ספר ששדה בימית
בביצוע חב' אשקוביה בע"מ
סמוכין: מכתבו מיום 15.1.78 להמרת ההזמנה בחוזה.

בכתובים שציינו למכתבו הנ"ל נקבעה תקופת הביצוע של העבודה
ל- 8 חודשים.

הריני להודיע בזה כי בהתאם לאישור מר ש. רודניק, מהנדס מחוז הנגב;
החיה תקופת הביצוע של המבנים, כולל חדר האוכל ופרט למקלט - 9 חודשים.

נא לתקן את החוזה בהתאם.

בברכת חג שמחה

א. בלף

ממנה על חוזים ומכרזים

העוקף מהנדס מחוז הנגב
מב' אשקוביה

18-04-1978

מדינת ישראל

משרד השיכון

אגף לבניה כפרית

מס' 4261 / 1050

באר-שבע, 28.02.78

אל: דה גולד צ'א

מא: 5 תע"מ

הנדון: אין תלמי 3 תלמי אכזיב

רצ"ב הננו מעבירים אליך/כם חשבון אלקי/טומי מס' 3

לעבודה תלמי אכזיב 28'15 ס"מ

במשק / מושב

למי חוזה 48077/71075/77 הקבלן א.ש.ג.י.

על סך 5.096.900 ₪

הערות:

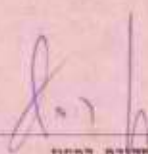

מהנדס המחוז

לוטס: 144 תלמי א-א

העתק:

מהנדס אזור תלמי א.ש.ג.י.

הקבלן א.ש.ג.י.

מדינת ישראל

משרד השיכון

אגף לבניה כפרית -

מס'.....

באר-שבע,.....

אל:.....

מאת:.....

הנדון:.....

רצ"כ הננו מעבירים אליך/כם חשכון אלקי/טוסי פס'.....

לעבודה.....

במשק / מושב.....

לפי חוזה..... הקבלן.....

על סך.....

הערות:.....

.....

.....

.....

.....

.....

.....

.....

.....

.....

.....

.....

.....

.....



התגרים המחוז

לוסה:.....

.....

העתק:.....

מהנדס אזור.....

הקבלן.....

15.2.1978

משרד השיכון
 מנהל לבניה בבית ולשוכים חדשים
 מ.ח.ג. ה.ג.ג.
 תפקיד התאריך
 ד"ר נבני
 23-02-1978
 לטעמי ע"י
 קצ"מ

למבד
 המינהל לבניה כפרית
 וישובים חדשים
 רחוב ג' 13, הקריה
 תל-אביב.
 א.ג.א.

הנדון: חשבון חלקי סט 49077/71075/77
 חקת מבנים לבי"ם עדה - ימה.

היקף החוזה - 5,790,900.- ל"י

(א) מבנים ביחידות מרחביות

1. לאחר גמר סופי	
מבני חניכים ערכו	1,500,000.-
מבני מדריכים ערכו	370,000.-
מבנה מנהלה ערכו	300,000.-
2 דירות של 3 קוביות ערכו	440,000.-
מבנה שירותים ערכו	170,000.-
קירות תומכים קומת קמורים מרפסת	400.000
	<u>3,280,000.-</u>
	3,180.000.-
	92/2% x 3,280,000.-
	3,180.000.-
	2,941.500
	<u>3,034,000.-</u>

(ב) מבני צבור טרומיים

1. גמר רצוף והרכבת אינטסלבית השמל ונגרות	
מועדון ערכו	280,000.-
2 כתות לימוד ערכו	380,000.-
חדר אוכל ערכו	1,100,000.-
	<u>1,760,000.-</u>
	1,760.000.-
	87/2% x 1,760,000.-
	1,540.000.-
	<u>1,627,500.-</u>

(ג) מקלטים

1. גמר בידוד וכיסוי	
	87% x 350,000.-
	304,500.-

(ד) עבודות עפר

200,000.-

(ה) לוח השמל

110,900.-

5,096,900.-
~~5,276,900.-~~

סה"כ

4,785,600.-

סה"כ קבלנו

~~4,71,300.-~~

סה"כ מביע

פלנאר בא"מ
 העמותה הנ"ל בוצעה
 מאושר לתשלום סך 5,096,900
 חתימת המפקח:
 תאריך: 23.2.78

בכבוד רב,

"אקוביח" חברה לבניה שהוקמה בע"מ.

[Handwritten signatures and initials]

מכון התקנים הישראלי

המשרד הראשי: רח' האוניברסיטה 42, תל-אביב 69977. טל' 413151
קניית יבשלים: רח' גד, אזור התעשייה תלפיות, ת"ד 301, טל' 715485
סניף מארישבע: המכון לחקר הנגב, ת"ד 1025, טל' 74841, 77534

משרד השיכון
מינהל לבנייה כפופת ויישובי
מחוז הדרום

דאר מכנס
12-02-1978

לטיפולו של *א. ג. צ'י*
לעיונו של *צ'י*

נחבל בתאריך
בדיקת הצפנת גג

המחלקה לבנין

תעודה

על

בדיקת הצפנת גג

מס א-בט/98539

ביום: 78-01-29

מפקחו: מר טבי

143
40/60 (463) 76

מומין הבדיקה: חב' אשחרום רח' צ'רלסטון 4 תל-אביב.

החומר לבדיקה: גג משטח ~~13~~ יח' דירור בית 252 בימים.

המידגם: בנחר ע"י ב"כ המכרן.

מהות הבדיקה: מידת העברת הסימ.

תוצאות הבדיקה

הגג הוצג במשך 24 שעות בימים: 1978-01-30-29.

בזילה באיזור מרזב בחדר אמבט מצד הקידמי.

2./.

בש/2/98539

בית עמ' 252 139

קו

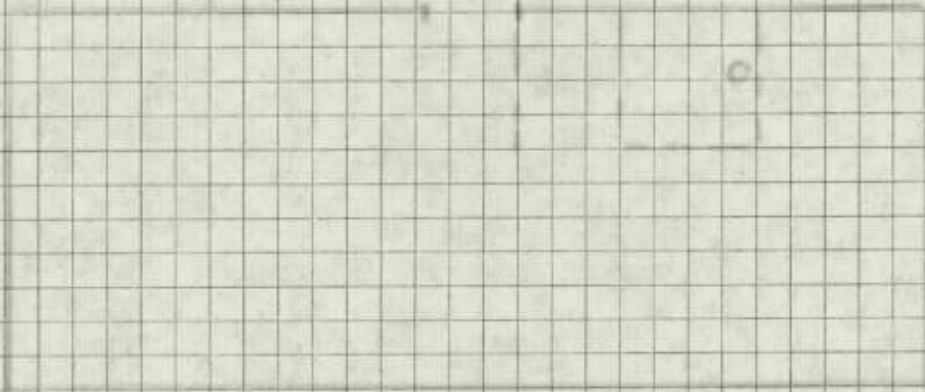

א.ד.א

א.ד.א



העתק: מינהל לבניה כפרית ב"ט .

באר-שבע, 78-02-06
בז/

שלמה טרנול
מנהל סניף באר-שבע

חז/192300

4264

משרד השיכון

ההל לבנייה כגרות ויישורים חדשים
מחוז הנגב

וחקבל בתאריך
10-10-1977

המשרד הראשי: רח' האוניברסיטה 42, תל-אביב 69 977, טל' 413151
סניף ירושלים: רח' גד, אזור התעשייה תלפיות, ת"ד 301, טל' 715485
סניף באר-שבע: המכון לחקר הנגב, ת"ד 1025, טל' 772534, 74841

המחלקה לבנין

* דו"ח בדיקה תעודה על בדיקת בטון

לטיבול של
לעיון
95579/בש

ביום: 77-09-11

מזמין הבדיקה : מיפנהל לבניה כפרית, משרד השיכון - באר שבע.

אסמכתא/תיק עיריה מס':

בנין : בל"ס טדה ביטית.

הקבלן: חב' אשטרם

החומר לבדיקה : 10 קוביות בטון.

המפקח:

הדוגמאות הוכנו ע"י: ב"כ המזמין ובמסדר באחד העבודה ביום 77-09-11

תנאי הבקרה: טרביס

מהות הבדיקה: חוזק בלחץ, בהתאם לתקן ישראלי ת"י 118 מאוגוסט 1970.

תוצאות הבדיקה

חוק נדרש	חוק בלחץ (ק"ג לסמ"ר)	תאריך הבדיקה	תאריך היציקה	שקיעה	סוג הבטון הנדרש	חלק הסבנה	פרטי הבנין	דוגמא מס'	סדר
				כחור (אינץ')					
	265	77-09-25	77-08-25		ב ⁶ 200	קיר מבן		01	1
	270	"	"						2
	300	"	"						3
	392	"	"						4
	290	"	"						5
	388	"	"						6
	230	"	"						7
	365	"	"						8
	300	"	"						9
	260	"	"						10
	306 ✓	ממוצע							

* הוצא דו"ח בדיקה שכן הבטיחה בוצעה לא ע"י ב"כ הממון

שלמה טרובול
מנהל סניף באר שבע

העתק: מר שטרן ת"א
מר אלוואיל ת"א.
חב' אשטרם
באר שבע 77-09-29 /בש

הערה: תעודה זו מתייחסת לדוגמאות הנבדקות בלבד. הפרטים על הדוגמאות הנם כפי שנמסרו ע"י המזמין או באי-כוח. אין לפרסם תעודה זאת אלא במלואה.

חב/186822

מכון התקנים הישראלי

המשרד הראשי: רח' האוניברסיטה 42, תל-אביב 69977, טל' 413151
 סניף ירושלים: רח' גד, אזור התעשייה תלפיות, ת"ד 301, טל' 715485
 סניף באר-שבע: המכון לחקר הנגב, ת"ד 1025, טל' 74841, 772534

המחלקה לבנין

* דו"ח בדיקת תעודה על בדיקת בטון

מס א - 95579/ב

מומין הבדיקה : מינת' לבנייה כסרילה, סניף המכון - באר שבע.
 בנין : ב"כ ס' טה גימליה.
 החומר לבדיקה : 10 קוביות בטון.
 הדוגמאות הוכנו ע"י : ב"כ המוסין ונמסרו באחד התבניות ביום 77-09-11
 מהות הבדיקה: חוזק בלחץ, בהתאם לתקן ישראלי ת"י 118 מאוגוסט 1970.
 תנאי הבקרה: טבחים

תוצאות הבדיקה

חוזק נדרש	חוזק בלחץ (ק"ג לסמ"ר)	תאריך הבדיקה	תאריך היציקה	שקילה	סוג הבטון הנדרש	חלק המבנה	פרטי הבנין	דוגמא מס'	סדר
				כדור (אינץ')					
	265	77-09-25	77-08-25		ב"כ 200	קיר טבן		01	1
	270	"	"						2
	300	"	"						3
	392	"	"						4
	290	"	"						5
	388	"	"						6
	230	"	"						7
	365	"	"						8
	300	"	"						9
	260	"	"						10
	306	מסובע							

* הוצא דו"ח בדיקת בטון הנבטילה בוצעה לא ע"י ב"כ המכון

שלמה טבנול
 מנהל סניף באר-שבע

הצמ"כ מר טבין מ"א
 מר אלוחיל מ"א
 חב' אשדוד
 באר שבע 77-09-29 / 25

הערה: תעודה זו מתייחסת לדוגמאות הנבדקות בלבד. הפרטים על הדוגמאות הנם כפי שנמסרו ע"י המומין או באי-כוחו. אין לפרסם תעודה זאת אלא במלואה.

זכון התקנים הישראלי

המשרד הראשי: רח' האוניברסיטה 42, תל-אביב 69977, טל' 413151
 סניף ירושלים: רח' גד, אזור התעשייה תלפיות, ת"ד 301, טל' 715485
 סניף באר-שבע: המכון לחקר הגנב, ת"ד 1025, טל' 74841, 772534

המחלקה לבנין

* דו"ח בדיקה תעודה על בדיקת בטון

מס א - ב/95579

מזמין הבדיקה : מינת' לבנייה כמד"ת, משרד הסכרן - באר שבע.
 בנין : ב"כ טוהר ביטל.
 החומר לבדיקה : 10 קוביות בטון.
 הדוגמאות הוכנו ע"י : ב"כ המזמין ובמשרד באשר העבודה כיום 77-09-11
 מהות הבדיקה: חוזק בלחץ, בהתאם לתקן ישראלי ת"י 118 מאוגוסט 1970.
 ביום: 77-09-11
 אסמכתא/תיק עיריה מס':
 הקבלן: חב' אשדוד
 המפקח:
 תנאי הבקרה: מרביים

תוצאות הבדיקה

חוזק נדרש	חוזק בלחץ (ק"ג לסמ"ר)	תאריך הבדיקה	תאריך היציקה	שקיעת	סוג הבטון הנדרש	חלק המבנה	פרטי הבנין	דוגמא מס'	מס'
				כדור (אינדקס) קונוס ס"מ					
	265	77-09-25	77-08-25		ב"כ 200	קיר סכרן		01	1
	270	"	"						2
	300	"	"						3
	392	"	"						4
	290	"	"						5
	388	"	"						6
	230	"	"						7
	365	"	"						8
	300	"	"						9
	<u>260</u>	"	"						10
	306	סכרן							

* הרצא דו"ח בדיקה זכון הבטילה בוצעת לא ע"י ב"כ הסכרן

שלמה טיברל
 מנהל סניף באר-שבע

הצ'ת' מר טרון ת"א
 מר אלוחיל ת"א
 חב' אשדוד
 באר שבע 77-09-29 / 38

הערה: תעודה זו מתייחסת לדוגמאות הנבדקות בלבד. הפרטים על הדוגמאות הנם כפי שנמסרו ע"י המזמין או באי-כוחו. אין לפרסם תעודה זאת אלא במלואה.

186822 /

77-09-29

מינהל לנבייה כשרים
משרד המכון
ב.מ.ר. - 2.3.5.

קבלון: זב' אשתי'רם

7-09-29 בט' 95579/ עבוד בדיקה 10 קוביות בסרן כבי"ט
אזה ביי"ט

חריץ בלוח של קוביות בסרן שהוכנה למבדוק לפי 19 לי x 10

150 .-
103 .-

11101
שילת

(מאתיים תש"ט רחלנו לי בלנד)

293 .-

1 02 00 1 293 .-

4264

מדינת ישראל

משרד השיכון
המינהל לבנייה כפרית
ויישובים חדשים

הקריה, תל-אביב

תאריך: 15.1.78

מס' / 81/71075/77

אל: מר י. רבינוביץ, סגן ראש המינהל

סאת: מר א. בלף, הממונה על חוזים ומכרזים

משרד השיכון
מינהל לבנייה כפרית ויישובים חדשים
מחוז הנגב
נתקבל בתאריך: 27-01-1978
מס' / 81/71075/77

הנדון:

הפעת

חוז

מס' / 81/71075/77

המקום - בי"ס שדה ימית

העבודה - מבנים לבי"ס שדה מנהלית ומקלטים

הקבלן - חב' אשקוביה בע"מ

א. נא לערוך חוזה עם - חב' אשקוביה בע"מ
כתובת -

לבצוע העבודה שבנדון, לפי תכנית -

בהתאם לכתו כמויות ומחירים הרצ"ב בסך

₪ 6,240,000

ב. רצ"ב - 1. סדר תשלומים לעבודה שבנדון קיימה הזמנה מס' 81/71075/77 בסך - 5,680,000 ₪.

2. סעיפים מיוחדים בדבר התייקרות, תקופת הביצוע ובדיקת החמרים

ג. אסמכתא לבצוע העבודה - העבודה כוללת:

מגורי הניכים - 26 קוביות	1,700,000	קוביות
מגורי מדריכים - 26 קוביות	390,000	
מבנה מנהל - 6 קוביות	317,000	
דירות מורכבות מ-4 קוביות, 2x236,000 =	472,000	
מבנה שרתים - 2 קוביות	180,000	
קורה תומכים, קומה עמודים, מרפסת יסודות למגורי הניכים ופרגולה	560,000	
3,619,000		

ד. סרומי

7. מועדון 2x 106.3

8. כהה 2x 72.1 2x 193,000

9. חדר אוכל ומטבח + קומה מרתף, 2x 429.3

10. מקלט סרומי דו-מפלסי טש/ש 60, 2x 60

11. לוח השמל ראשי, וארונות חלוקה העתק:

12. עבודות עפר - בהערכה מהנדס המחוז - הקבלן -

2,621,000

203,000

₪ 6,240,000

העתק: מהנדס מחוז הנגב

הקבלן - חב' אשקוביה

סדר השלומים לבתי סרומים יהיה כדלקמן:

סדר השלומים למקלטים		סדר השלומים לבתי סרומים	
10%	גמר הפירוק	15%	גמר יסודות
15%	גמר רצפה	25%	גמר הייצור במפעל והחלפת ההרכבה באחר
45%	גמר גוף הטבנה	25%	גמר ההרכבה כולל הגג הסרומי
5%	בדיקת אטימות	5%	גמר כסוי גג או כדוד הגג הסרומי
12%	גמר בידוד וכסוי	5%	כולל איטום, הלבנה וסיד חוץ
3%	ע"ח קרן בטוח	7 1/2%	לאחר גמר ריצוף
7 1/2%	גמר העבודה והגשת ח-ן סופי	10%	לאחר גמר הרכבת אינסטלציה חשמל ונגרות
2 1/2%	איטור חשבון סופי	2 1/2%	ע"ח קרן בטוח
		5%	לאחר סגירת העבודה והגשת ח-ן סופי
100%		5%	לאחר איטור חשבון סופי

1. סדר השלומים עבור ביצוע העבודה יהיה כדלקמן:

קרקע

35%	א. לאחר גמר יצוק היחידות
20%	ב. לאחר גמר ג.ו. וריצוף
22%	ג. לאחר גמר היחידה
10%	ד. לאחר גמר יסודות באחר
2 1/2%	ה. ע"ח קרן בטוח
5 1/2%	ו. לאחר גמר סופי
5%	ז. לאחר איטור חשבון סופי
100%	

הקופת ביצוע כללי

6 חודשים	א. דירות מורכבות מקוביות (במחזורי ולא במחזורי)
5 חודשים	ב. יחידות נעורים לא במחזורי
5 1/2 חודשים	ג. יחידות נעורים במחזורי
4 חודשים	ד. במקרה של צורך דחוף תהיה הקופת הביצוע (לפי קביעת ראש הסינחל או סגנו)

במקרה זה תשולם לקבלן התיקרות בהתאם לחקופתו כיצוד רגילה (סעיפים א, ב, ג) כסרמיה עבור דרוז העבודה.

7/7/6 ז.ע.י. (164.8 נ"י) 1

- בסיס המחירים הוא לפי סדר חודשי
- הקופת בצוק 1+1+6 מתאריך סגירת חשבוני המסח.

(4) צמי המצויין רצף פילגו תמסית הוצרזה
 ה. 100000! אכל שחוצ אמקנמ נו"מ

ימנת - בייט שדהדף רכוז כללי

		<u>קוביות</u>
1,700,000	(דף 3)	1. מבנה למגורי הניכים - מורכב מ-26 קוביות, (דף 3)
390,000	(דף 5)	2. מבנה למגורי מדריכים - מורכב מ-6 קוביות (דף 5)
317,000	(דף 6)	3. מבנה מנהלה - מורכב מ-6 קוביות (דף 6)
472,000	(דף 8)	4. דירות בנוו 4 קוביות כל אחת 2x236,000 (דף 8)
180,000	(דף 10)	5. מבנה שרונים - מורכב מ-2 קוביות (דף 10)
3,619,000	(דף 12)	6. קירות חומכים, קומת עמודים, מרפסת ויטורות למגורי הניכים, ופרגולה (דף 12)
<u>560,000</u>		

		<u>טרומי</u>
282,000	(דף 13)	7. מועדון בשטח 106.3 1 יח' (דף 13)
385,000	(דף 13)	8. כהה בשטח 72.1 מ' 2 יח' x 193,000 = (דף 13)
1,250,000	(דף 15)	9. חדר אוכל ומטבח + קומת כרתי - (2x 313.4 + 115.9) 429.3 מ' (דף 15)
395,000	(דף 15)	10. מקלט טרומי דו מפלטי טש/60 60 מ' (דף 15)
105,000	(דף 17)	11. לוח חשמל ראשי וארונות חלוקה (דף 17)
<u>2,621,000</u>		12. עבודות עפר - בהערכה
<u>203,000</u>		
<u>6,240,000</u>	ס ה " כ	

הערות:

1. סדר המחירים יוני 1977 (164.8 נק' ג.ש.ק.).
2. תקופת בצוע 9 חודש ממסירת הסמון בשטח.
3. המחיר אינו כולל ט.ע.מ.

ביה"ט שדה ימיח - קוביות

מגורי חניכים - א. קובצה רגילה (25 מהוך 26)

46,030	1.	מחיר דרוקיה לפי חוזה ארצי איזור 6 טור 4 מסר 3/77 (151.1 נק')
740	2.	חוספה עבור חוזה בכסום פלטה
	3.	חוספה במלון לקוביה $4.30 = 6.8 \times \frac{1}{3} - 26 : (38 \times 3.42 + 6.8 \times 6)$ (חוספה במלון כמרוצה לפי חוזה) $4.30 \times 3.00 = 12.9$ מ' - $107.-$ מ'/2
1,380		
1,200	4.	דוד חשמל 60 ליטר
500	5.	אינטרסול מאסבסט לדוד כולל צבע
640	6.	חוספה דלה שרותים 60/205 עם צוהר זכוכית
500	7.	כפה האורה מפידרגלס לפי פרט
170	8.	חריס בדלה בכניסה
1,456	9.	חוספה חרטינה (11.68-5.00) = $6.68 \times 218 \times 2$ מ'/2
	10.	חוספה עבור פס עליון חרטינה בצבע חציל $1.44 \times 2 \times 55$ מ'/2
63		
	11.	חוספה עבור סכוניה כפולה במקום רגילה, סחלה לסגורה ראי 40/45, מדפי זכוכית מסוריינה באורך כולל 1.35 מ' $(80 + 100 + 40 + 80)$
300		
460	12.	חוספה עבור סוזאיקה בשדותים
67	13.	צבע שמן בשדותים, $0.87 \times 2 \times 78$ מ'/2
240	14.	צביעת הלונות אלומיניום, כצבע חום שרוף בתנור
150	15.	כסוי הגב בשכבת חצץ דק (טומסום)
	16.	חוספה נקודות מאור עם ארמטורות סוגנות סים 2 יח' $\times 170.-$
340		
176	17.	חוספה 2 חבורי קיר נוספים $2 \times 88.-$ מ'/2 נק'
	18.	מפטיק זרם חד פאזי חצי אוטומטי 10-15 אמפר $3 \times 75.-$
225		
	19.	מפטיק זרם חצי אוטומטי ראשי חלה פאזי $180.- \times \frac{1}{26}$
7		
	20.	חוספה שמריץ בהחתייה הקוביות $8.21 = \frac{214.2}{26} \times 50.-$ מ'/2
410		
	21.	חוספה עבור יצירת שקע כחחת לחלון ובליטה בסוף מעל חלון
180		
55,234		סה"כ לקוביה רגילה

ביה"ס שדה ימית - קוביות

מגורי חניכים - ב. קוביה יבשה (יחידה מטבח) (1 מחור 26)

מחיר רווקיה לפי חוזה ארצי איזור 6 טור 4
מדד 151.1 נק' - 3/77

40,506	= 46,030 x 0.88	1. מחיר קוביה יבשה
(-) 2,080		א1 חורדה ביוב לפי חוזה
740		2. חוספה עבור חוזה בבסוס עלטוח
1,380		3. חוספה במלון ממוצע לקוביה - כנ"ל
1,200		4. חוספה דוד חשמל 60 ליטר
500		5. חוספה אינשורטול מאטבסט לדוד כולל צכע
150		15. כסוי בג בשכבה חצץ דק
410		20. חוספה שמריץ (ממוצע על 26 יחידות) לתחתי קוביה-כנ"ל
180		21. חוספה עבור יצירת שקע מחתה לחלון, ובליסת בשון מעל חלון
750		22. חוספה ארון מחתה לשיש 1.05 מ'
206	358.- /מ' x 0.57 מ' 2	23. חוספה שיש 1.05
1,000		24. חוספה כיוור קומפלט
<u>44,942</u>		

רכוז - מבנה למגורי חניכים 26 קוביות (קוביות מס' 1-26)

1,380,850	= 55,234 x 25	1. א) קוביות רבילות
<u>44,942</u>	= 44,942 x 1	ב) קוביות יבשות (יחידה מטבח)
1,425,792		
<u>129,318</u>		2. עדכון מדד 3/77 - 6/77 (154.8 נק' ב.ש.ק.) 9.07%
1,555,110		
<u>144,890</u>		3. ע"ח שונות רב.נ.ט.
<u>1,700,000</u>		ס ה " כ העברה
		לדף רכוז

ביה"ס שדה ימית - קוביות

מגורי מדריכים (חילות) א. קוביה עם שרותים ומטבח (5 מחוך 6)

55,234	מחיר קוביה מגורים להניכים - כנ"ל (מדף 2)	.1
(-) 410	הורדת שפויץ בתחתית הקוביה - כנ"ל	.2
1,000	הוספת מטבחון לפי המדוט: כיור קומפלט	.3
	הוספת סבוניה והרסינה למטבחון	.4
	הרסינה $218 \times 1.85 \times 0.6 = 242$	
282	סבוניה <u>40</u>	
750	הוספת שבוק ארון מתחת לשיש	.5
3,220	הוספת ליסודות - פלטות ועמודים - לפי פרוט להלן	.6
<u>60,076</u>	סה"כ לקוביה מגורי מדריכים (חילות)	

חשב הוספת יסודות - פלטות ועמודים למגורי מדריכים/הכפירות לפי יסודות

3,405	= 119.- x 28.62	3מ	חפירה לפלטות עד 1.5 מ'	.א
1,755	= 184.- x 9.54	3מ	חפירה לפלטות עד 2.0 מ'	.ב
1,451	= 760.- x 1.91	3מ	בטון רזה	.ג
8,777	= 920.- x 9.54	3מ	בטון בפלטות	.ד
5,630	= 1840.- x 3.06	3מ	בטון בעמודים	.ה
5,634	= 5590.- x 1.008	טון	ברזל עגול	.ו
<u>26,652</u>			סה"כ יסודות ל-6 קוביות	
4,442	= $\frac{26,652}{6}$		בממוצע לקוביה	
(-) 1,460			הורדה ערך יסודות לקוביה, לפי חוזה	
<u>2,982</u>				
238			הוספת אזור ימית 8%	
<u>3,220</u>			סה"כ הוספת ליסודות, לכל קוביה	

ביה"ס שדה ימית - קרביות

א. מגורי מדריכים (חילות) ב. יחידה יבשה (1 מחוץ 6)

מחיר ררוקיה לפי חוזה ארצי איזור 6 טור 4
מדד 3/77 (151.1 נק') 46,030

40,506	1. מחיר קרביה יבשה = 46,030 x 0.88
(-) 2,080	א. הורדת ביוב לפי חוזה
740	2. תוספת להזזה בבסוס פלטות
1,380	3. תוספת לגמלון מסוצע לקרביה - כנ"ל
150	4. כסוי חגב בשכבה הצץ דק
180	5. תוספת ליצירת שקע מחחת להלון ובלטיטה מעל הלון
3,220	6. תוספות ליסודות - פלטות ועמודים כנ"ל לפי מרוט
<u>44,096</u>	

רכוז מבנה מגורי מדריכים (חילות) 6 קרביות (קרביות מס' 27-32)

500,380	1. א) קרביה רגילה עם שרוחיים ומטבח 5 יח' x 60,076 =
44,096	ב) קרביה יבשה 1 יח'
<u>344,476</u>	
31,244	2. עדכון מדד 3/77 - 6/77 (164.8 נק' ב.ש.ק.) 9.07%
<u>375,720</u>	
14,280	3. ע"ח שונות רב.נ.מ.
<u>390,000</u>	סה"כ העברה לדף רכוז

ביח"ט שדה ימיח - קוביות

א. מבנה מנהלה יחידה רגילה (קוביות מס' 33,34,35,36,37,38)

46,030	1. מחיר רוקיה לפי הוצה ארצי איזור 6 טור 4 מדד 3/77 (151.1 נק')
740	2. הוספה להזזה בבסוס פלטוח ועמודים
468	3. הוספה לגמלון סמוצע (ליחידה מתוך 6) $5.80/2 + 2.12/4 = 1.46$
150	4. כסוי הגב בשכבת חצץ דק $2m/107 \times 2 = 4.38 = 1.46 \times 3.00$
<u>3,220</u>	5. הוספה יסודות פלטוח ועמודים - כנ"ל
→ 50,608	

101,216	המחיר לשהי יחידות מועדון, מרפאה ונשקיה
1,500	הוספה ארון מטבח
<u>102,716</u>	סה"כ ל-2 יחידות רגילות

ב. מבנה מנהלה יחידה יבשה

46,030	1. מחיר רוקיה לפי הוצה ארצי - כנ"ל
40,506	2. מחיר לקוביית יבשה $46,030 \times 0.88$
(-) 2,080	א. הורדה ביוב לפי הוצה
740	3. הוספה להזזה בבסוס פלטוח ועמודים
468	4. הוספה לגמלון סמוצע (ליחידה מתוך 6) - כנ"ל
150	5. כסוי הגב בשכבת חצץ דק
<u>3,220</u>	6. הוספה יסודות - פלטוח ועמודים - כנ"ל
→ 43,004	סה"כ ליחידה יבשה במנהלה

רכוז מבנה מנהלה - 6 קוביות (קוביות מס' 33 + 38)

102,716	1. א) 2 יחידות רגילות (מס' קוביית 33,38)
172,016	ב) 4 יחידות יבשות (34,35,36,37) $4 \times 43,004 =$
<u>274,732</u>	
24,918	2. עדכון מדד 3/77 - 6/77 (164.8 נק' ב.ש.ק.) 9.07%
<u>299,650</u>	
17,350	3. פ"ח שרונה וכו. נ.ס.
<u>317,000</u>	סה"כ העברה לדף רכוז

ביה"ס שדה ימית - קוביות

דירות מגורים בנות 4 קוביות

1.	מחיר רווקיה לפי חוזה ארצי אזור 6 טור 4 סדר 3/77	46,030	151.1 נק'
2.	עבור יחידה יבשה	$0.88 \times 46,030 = 40,506$	
א.2	מחיר קוביה ללא ביוב	$40,506 - 2,080 = 38,426$	
3.	סה"כ ל-4 יחידות בדירת המגורים	$(2 \times 46,030) + (2 \times 38,426)$	168,912
4.	הוספה לגמלוניס	$(6.8 \times 3 + 0.8 - \frac{6.8}{3} \times 4) = 12.14$	
		$2\text{מ} / \text{ל} 107.- + 2\text{מ} 36.42 = 12.14 \times 3.00$	3,896
5.	הוספה עבור הזזה בבסוס פלטות ועמודים 3	$740 \text{ ל} / \text{יח} =$	2,220
6.	<u>יסודות</u>		
א.	בטון בפלטות	$5,459 = (6 \times 0.8 \times 0.8 + 5 \times 1.1 \times 1.1) 0.6 \times 920.-$	
ב.	בטון בעמודים	$3,697 = (6 \times 0.3 \times 0.3 + 5 \times 0.4 \times 0.4) 1.5 \times 1840.-$	
ג.	הפירה	$2,547 = (6 \times 0.8 \times 0.8 + 5 \times 1.1 \times 1.1) 1.4 \times 184.-$	
ד.	בטון רוזה	$751 = (6 \times 0.8 \times 0.8 + 5 \times 1.1 \times 1.1) 0.1 \times 760.-$	
ה.	ברזל	$640 = 4 \times 2.15 \times 11 \times 1.21 \times 5.59$	
ו.	הורדה ליסודות לפי חוזה 4 יח' \times 1460 ל' / יח' =	$5,840 (-)$	
		7,254	
ל' 7,834	580		הוספה 8% לאיזור ימית
ל' 920	$= 2 \times 460$		הוספה מוזאיקה באמבטיה
ל' 1,000	$= 2 \times 500$		כפת האורה ואורוד למטבח ושירותים
ל' 3,330			הוספה עבור אמבטיה, כולל סוללה, טלפון, בניה וסבוכיה כמולה
ל' 500			סבירה אפנטס לדוד כולל צנע
ל' 2,275	$= 2\text{מ} / \text{ל} 218 \times 2\text{מ} 10.44$		הרטינה - הוספה
ל' 300	$= 2\text{מ} / \text{ל} 78 \times 2\text{מ} 3.85$		צבע שמן בשירותים $3.85 \times 2\text{מ} = (1.3 + 2 \times 0.8 + 0.6) \times 1.10$
ל' 93	$= 2\text{מ} / \text{ל} 358 \times 0.26 = (1.83 - 1.57)$		הוספה שיש מעל ארון ביחידה הקטנה
ל' 200	$= 100.- \times 2$		הוספה מראה
ל' 2,400	$= 1200 \times 2$		אפנק דוד מים חמים 60 ליטר
16.	<u>גדרות</u>		
א.	הוספה דלת ומשקוף	640.-	
ב.	הוספה למשקוף 2.0×2.0	150.-	
ג.	הוספה ארונות מטבח באורך כולל 3.48 מ'	3.43×1500	
		2,338.-	
		2.20	
ל' 3,448	340.-	$= 2 \times 170.-$	ד. חריס בדלה כניסה

17. אלומיניום

א. חוספה חלון פתיחה רבילה עם חריס ורשח 1,870.-

ב. חוספה חלון הזזה ללא חריס 1,130.-

ג. חוספה עבור אלגון כהה
240 ל"קובייה א 4 קוביות =

ל" 3,960

960.-

ל" 106

= 2 x 53.- ל" יח' =

18. הכנה לגז

ל" 600

= 4 x 150.- ל" =

19. כסוי הגג בשכבה חצץ דק - סומסום

20. חשמל

א. 6 מפסיקי זרם חצי אוטומטיים
10-15 אמפר

450.- = 75 x 6

ב. מפסיק זרם חצי אוטומטי 25 אמפר ראשי 180.-

ג. ריילי פחת 350.-

ד. חוספה 4 נקודות האורה רבילות 352.- = 4 x 88.-

1,162

ה. הורדה נקודה האורה עם ארמטורה סוגנת פים (-) 170.-

2,700

4 x 675.- ל" נק'

21. הכנה למזגן

205,856

18,671

22. עדכון מדד 3/77 - 6/77 (164.8 נק' ב.ש.ק.) 9.07%

224,527

11,473

23. ע"ח שונרה ו.ב.נ.מ.

236,000

ימית - 2 קוביות שרותים לנשים ולגברים

חשוב עבור 2 קוביות

1. מחיר יחידה רווקיה לפי חוזה ארצי מוד 3/77 (151.1 נק')
 איזור 6 טור (4)
 עבור 2 יח' כנ"ל
 46,030
 92,060 46,030 x 2

2. חוספוח ושינויים - מבנה

- א. אסלה ב"ש קומ' נוספוח
 8,880 = 1,776 x 5 יח' (7-2)
- ב. מקלוח קומ' (4-2) 2 יח'
 1,400 = 700 x 2
- ג. קערות רחצה קומ' נוספוח
 2,200 = 1,100 x 2 יח' (6-4)
- ד. משתנה 4 חלקים באורך
 8,460 = 8,460 x 1 יח' 2.0 מ' קומ'
- ה. חרטינה נוספוח
 2,550 = 218 x 2 מ 11.7 (21.7-10)
- ו. סבוניות נוספוח
 280 = 40 x 7 יח' (17-10)
- ז. הלון רפפה 80/60 10 יח'
 2,600 = 760 x 10
- ח. מחיצות שרותים
 9,300 = 930 x 10 יח' -137/170 מפי.וי.סי.
- ט. דלה שרותים
 11,440 = 1,040 x 11 יח' 60/170 מפי.וי.סי.
- י. מחיצה מפי.וי.סי. קשוח
 4,786 = 480 x 2 מ 9.97 3.88/2.57 טפוס משרדי
- יא. דלה כנף על ציר
 600 = 300 x 2 יח' מפי.וי.סי.

3. יסודות

- א. בטון ביסודות 2,980 = 920 x 3 מ 3.24
- ב. בטון בעמודי יסוד 1,914 = 1,840 x 3 מ 1.04
- ג. בטון רזה 246 = 38 x 2 מ 6.48
- ד. חפירה ליסודות 1,542 = 119 x 3 מ 12.96
- ה. ברזל לעמודים 525 = 5,590 x 0.094 מ

64,703

70,959 = 64,703 x 1.08 חוספת אזור 8%

 163,019

STATE OF TEXAS

COMPTROLLER GENERAL

1.

...

2.
3.
4.
5.
6.
7.
8.
9.
10.
11.
12.
13.
14.
15.
16.
17.
18.
19.
20.

...

21.
22.
23.
24.
25.
26.
27.
28.
29.
30.

31.
32.

163,019

העברה מדרך 9

סורדות .4

- א. הורדת יסודות לפי חוזה 2 יח' x 1,460 = 2,920
- ב. שיש למטבחון 1.57 מ' x 358 = 562
- ג. מחלה לווילון 2 יח' x 48 = 96
- ד. סוללה למים קרים וחמים ובזוק ברז מים קרים (140-40) 4 יח' x 120 = 480
- ה. חלון 150/90 עם חריט ורשה 2 יח' x 1670 = 3,340
- ו. חלון רפפה 60/40 2 יח' x 620 = 1,240
- ז. מחיצות 10 ס"מ לשרותים 5.20/2 מ' - 107 x 2 = 1,112

(-) 10,530

9,750 x 1.08%

152,489

13,831

.5 עדכון מדר 3/77 - 6/77 (164.8 נק' ב.ש.ק.) 9.07%

166,320

13,680

.6 ע"ח שונות וז.נ.מ.

180,000

בי"ס שדה ימית

יסודות וקירות תומכים ל-26 קוביות מגורי הניכים
(כל הכמויות למדידה, המחירים לסדר 3/77 במרכז הארץ)

		<u>יסודות</u>		(א)
17,850 =	119 x 3	150.00	1.5 מ' עד 1.5 מ'	1. חפירה לפלטות יסוד
9,200 =	184 x 3	50	2.0 מ' עד 2.0 מ'	2. חפירה לפלטות יסוד
5,981 =	760 x 3	7.87		3. בטון רזה
24,683 =	920 x 3	26.83		4. הורדה בטון ביסודות
35,851 =	1760 x 3	20.37		5. בטון בקורות קשר תחתונות
40,400 =	2020 x 3	20.00		6. בטון בקורות קשר עליונות
47,159 =	1840 x 3	25.63		7. בטון לעמודים
41,511 =	5590 x	7.426		8. חוספת לברזל
<u>222,635</u>				
184,675 (-)	<u>37,960</u>		26 יח"א x 1460 לי"ח' =	9. הורדת יסודות לפי התוצה

		<u>קירות תומכים</u>		(ב)
27,232 =	184 x 3	148.0		1. חפירה
4,415 =	760 x	5.81	(116.2 x 0.05)	2. בטון רזה
14,867 =	920 x 3	16.16		3. בטון בפלטות
17,370 =	1840 x 3	9.44		4. בטון בעמודים
52,984 =	2020 x 3	26.23		5. בטון בקירות תומכים (בטון גלוי)
137,148	<u>20,280 =</u>	5590 x	3.628	6. ברזל

		<u>עבודות מיוחדות</u>		(ג)
17,896 =	160 x 2	111.85	10 ס"מ	1. רצפת תלויה למרפסת בעובי
3,355 =	30 x 2	11.85	3 ס"מ	2. צפוי גרנוליט למרפסת התלויה בעובי
6,969 =	2020 x 3	3.45	15 ס"מ	3. מעקה למרפסת בעובי
1,010 =	2020 x 3	0.5	22 ס"מ	4. מעקה למרפסת בעובי

Table 1

Table 1. Summary of the results of the analysis of variance for the different factors.

Factor	df	MS	F	P
1. Error	100	0.15		
2. Replication	1	1.2	8.0	0.01
3. Treatment	2	0.8	5.3	0.02
4. Error (within treatment)	98	0.15		
5. Error (between treatment)	2	1.2	8.0	0.01
6. Error (total)	100	0.15		
7. Error (residual)	98	0.15		
8. Error (total)	100	0.15		
9. Error (total)	100	0.15		

Factor	df	MS	F	P
1. Error	100	0.15		
2. Error (within treatment)	98	0.15		
3. Error (between treatment)	2	1.2	8.0	0.01
4. Error (total)	100	0.15		
5. Error (residual)	98	0.15		
6. Error (total)	100	0.15		

Factor	df	MS	F	P
1. Error	100	0.15		
2. Error (within treatment)	98	0.15		
3. Error (between treatment)	2	1.2	8.0	0.01
4. Error (total)	100	0.15		
5. Error (residual)	98	0.15		
6. Error (total)	100	0.15		

5. ארגוני פרחים מבטון גלוי

- א. ארגון פרחים מעל מעקה - 2 זרועות
6-14/22+8/22+18/24-28
17,840 = 400 x א"א 44.6
- ב. ארגון פרחים זרוע אחת בחתך 6-14/40
1,092 = 260 x א"א 4.2
- ג. ארגון פרחים זרוע אחת בחתך 12-20/40
256 = 320 x א"א 0.8
- ד. ארגון פרחים זרוע אחת בחתך 16-24/40
48,880 462 = 330 x א"א 1.4

7. פרגולה

פרגולה מקורות עץ ועמודי חמיכה וצביעה
לפני דלתות החדרים ולפני כתוב למוד - המחיר בהערכה

26 388 = (2 יח' x 50 מ"מ) + (2 מ"מ x 9.00)

26 388 x 2 מ"מ / 300 = 116,400 - סכום בהערכה

100,000

470,703

37,657

חוספה עבור אזור ימיה 8%

508,360

46,108

עדכון סדר 3/77 - 6/77 (164.8 נק' ב.ש.ק.) 9.07%

554,468

5,532

ע"ח שונוה רב.נ.מ.

560,000

סה"כ
העברה לדרך רכוש

ימית בייט שדה - מבני צבור

כחה	מועדון	המבנה:
2מ 72.1	2מ 106.3	שטח:
8,24x8,75 מ'	8,24x12,90 מ'	פרוח:
		1. פתיר המבנה לפי הסכס ארזי לשנת 1977 לסדר 3/77 (151.1 נק') במרכז, בסוד פלטה ובג אסבט
163,590	241,190	א. מועדון 2,269 א 106.3 מ/מ ב. כחה 2,269 א 72.1 מ/מ
		2. הורדת בג אסבט
(-) 14,134	(-) 20,825	א. מועדון 163.21 א 2מ 127.6 ב. כחה 163.21 א 2מ 86.6
	10,258	3. הוספת בודר ואטום בג, איזוקריט+אספלט
6,951		א. מועדון 105.- א 2מ 97.7 ב. כחה 105.- א 2מ 66.2
156,407	230,623	4. הוספת אזור 8%
12,512	18,450	5. הוספת מרחק חובלה 100 ק"מ (יחסיה להוספת לטפורס 104 ע"ס 5,190 ל')
3,598	5,304	
172,517	254,377	6. עיכון מוד 3/77-6/77 (164.8 נק' ב.ש.ק.) - 9.07%
15,647	23,072	
188,164	277,449	
4,836	4,551	7. ע"ה שרונה וב.נ.מ.
193,000	282,000	

13/22

ימיה - ביי"ט שדה

חדר אוכל ומטבח

קומה א' - טרומי

+8.29/4.37) 2מ 313.4
(33.65/8.24)
 14.07/8.24

קומה מרתף - קונבנציונלי 2מ 115.9

828,200		1	מחיר ח' אוכל טרומי 2מ 313.4 לפי הסכם ארצי לשנה 1977 מדד 3/77 (151.1 נק') במרכז, בטוס פלטה וגו אסכט
		2	מחיר קומה מרתף קונבנציונלי 2מ 115.9
		א.	המחיר מבוסס על מחיר ביה גורטור קונבנציונלי טפוס כרם שלום 2מ 44.4
	106,830		בחזרה הלמי יוסף למדד 6/77
	97,946		ב. החאפה למדד 3/77 במקום 6/77
			$= \frac{106,830}{1.0907}$
	2מ/ח 2,206		ג. מחיר 1 מ 2מ מבנה
			$= \frac{97,946}{44.4}$
255,675	= 2מ/ח 2,206		ד. עבור קומה מרתף כנ"ל x 115.9
		3	הורדה רצפה בטון צפה 10 ס"מ מילוי בשטח מעל קומה מרתף - שבוטלה (מחיר כולל ברזל ומילוי חול מהודק 30 ס"מ) 2מ/ח 167 x 2מ 90
(-) 15,030			
		4	הורדה קורות יסוד - בשטח מעל קומה מרתף שבוטלה
(-) 11,264	= 3מ/ח 1760		x 3מ 6.4
		5	הורדה ברזל לקורות יסוד הנ"ל
(-) 548	= 95 ק"ג x 5.77		א. עגול -
(-) 2,757	= 437 ק"ג x 6.31		ב. מפותל -
(-) 61,628	= 2מ/ח 153.21		הורדה גו אסכט x 2מ 377.6
		7	מסמנת בדוד ואטום גו, איזוקריט +אספלס
31,552	= 2מ/ח 105		x 300.5
<u>1,024,200</u>			

ח' אוכל ומטבח - המשך

1,024,200		
81,936	8%	חוספה אזור
		חוספה מרחק הובלה 100 ק"מ (מבוסס על טפוס 104)
15,640	$313.4 \times \frac{5.190}{104}$	
<u>1,121,776</u>		
101,744	9.0%	עדכון מדד 3/77 - 6/77 (164.8 נק')
<u>1,223,520</u>		
26,480		ע"ח שונות ו.ב.נ.ס.
<u>1,250,000</u>		

מקלט טרומי דו-מפלסי טס/60 - 60 מ2

		מחיר לפי הסכם 1977 מבוסס על חוזה 81/60484/76 למקלטים ביטוח ולפי מכרז ס.ב.ב. 53/75, למדד 11/75 (112.4 נק')
273,226		
(-) 1,156		הורדה עקב הפרש במדרגות מעקה וכו' - למקלט גדול
<u>272,070</u>		
288,394	× 1.06 - 6%	חוספה אזור למקלט טרומי לפי הסכם 1977
279,742	× 0.97 - 3%	הורדה לפי הסכם 1976 למקלט טרומי
265,755	× 0.95 - 5%	הורדה לפי הסכם 1977, למקלט טרומי
389,650	× 1,4662 46.62%	עדכון מדד 11/75 - 6/77 (164.8 נק')
5,350		ע"ח שונות ו.ב.נ.ס.
<u>395,000</u>		

בי"ס שדה ימית

ארונות חשמל - ארון ראשי וארונות חלוקה

		<u>לוחות חשמל</u>		3.0
		<u>לוח חשמל ראשי</u>		
ארון ברזל עבור לוח חשמל עשוי מקונסטרוקציה מתכת כולל דלתות שקופה מפוליקרובנס בלתי שכיר, כולל הפנלים הפרופיליים, מהדקים מסופרים, החודים, הכרזים, הציפויים, הצביעה, החלחמות, הריחוקים, שערכה פסי צבירה לפזזה, אפס והארקה, פרופיליטאז ברזל לחיזוק הכבלים, מברדים, שלטי סנדויץ, חרוטים בפנסוגרף, כולל הגבהה בגובה 7 ס"מ עשוי מפרופיליים ברזל, כולל כל החכנות להתקנה וחיבור האביזרים הנמדדים בניפרד כולל גמר ההיבורים והארקה, התיבורים עם שילוט ע"י שרולים בשתי הקצוות כולל מקום שמור להוספה בעתיד, כולל מהדקים מיועדים ללוחות (עם בורג אמצעי וסידור למדבקות) כולל נסוי והפעלה, הלוח אטום וטובן מים, עם גישה מלפנים, הכניסות והיציאות מלמטה, הכל בהתאם למפרט ולהכניות, קומפלט				3.01
9,600.-	9,600.-	1	יה'	ארון כנ"ל
מנתק הספק אוטומטי עם מטורים להגנה מפני יתרה זרם מבנטיים וטרמיים נחוכים לוויסות 3x400 א', דגם NSMH II קלוקנר-מילר או פ.ע. מורכב, מחובר ומוכן לשימוש.				3.02
12,680.-	12,680.-	1	יה'	ארון כנ"ל
15,000.-	7,500.-	2	יה'	כנ"ל אך 9 NSMH 3x250 א'
3,125.-	3,125.-	1	יה'	כנ"ל אך NSMH 3x40 א'
מנתק מעגל חצי אוטומטי חד קוטבי 6 - 25 א' דגם ASG "קלוקנר-מילר" או פ.ע.				3.05
270.-	90.-	3	יה'	כנ"ל אך חלה קוטבי 6 - 25 א'
1,360.-	340.-	4	יה'	מנתק 3x25 א' פחה עבודה 220 וולט, מדגם DFL 22 "קלוקנר-מילר" או פ.ע.
880.-	440.-	2	יה'	מבטיח מיקרופיוז ב.נ.ג. 23 א' עם בסיס נחין וידיה שליטה קומפלט, דגם MGA 14 x 51 אונילק או פ.ע.
960.-	320.-	3	יה'	כנ"ל אך לזרם נומינלי 100 א' דגם MAA 22x58
1,320.-	440.-	3	יה'	פ"ז פקם 3 קוטבים 2 מצבים 3x16 א' מדגם 2 - 2 קלוקנר מילר או פ.ע.
320.-	320.-	1	יה'	כנ"ל אך חד קוטבי, 4 מצבים
380.-	380.-	1	יה'	בתי נורה ונורות ניאון עם עדישה פנימיה כולל כיסוף שלמיה צבעוניות קומפלט דגם LE/428/CAE קלוקנר-מילר או פ.ע.
270.-	90.-	3	יה'	אמפרמטר שקוע מרובע 145x145 סמ"מ 400 א' עם משנה זרם 400/5 א', דגם ארדו או פ.ע.
1,875.-	625.-	3	יה'	

STATE OF TEXAS - DEPARTMENT OF COMMERCE

Item No.	Description	Quantity	Unit Price	Total
10.0
10.1
10.2
10.3
10.4
10.5
10.6
10.7
10.8
10.9
11.0
11.1
11.2
11.3
11.4
11.5
11.6
11.7
11.8
11.9
12.0

בי"ס שדה ימיה

				3.14	וולטמטר מרובע כנ"ל 145x145 מ"מ לזרם חילופים, 500 וולט דגם ארצו או שווה ערך
500.-	500.-	1	יה'		
190.-	190.-	1	יה'	3.15	בורר לוולטמטר עם 8 מצבים ומצב אפס
				3.16	שעון חשמלי למיקוד, דגם "סאוהר" עם שתי הכניות עם דזרבה מכנית ל-36 שעות
1,100.-	1,100.-	1	יה'		
				3.17	ארון חלוקה לכבליים מפוליאסטר, עם הא חיבורים רביל, הא חיבורים מוגבה בסיס, כסויים סדר ומנעול, מורכב על יסוד בטון קומפלט, כולל היסוד
28,500.-	5,700.-	5	יה'		
				3.18	מבטיח כ.נ.ג. 250 א' כולל בסיס נחיר וידיה שליטה, מדגם "אלקו" או ש.ע. - קומפלט
24,000.-	320.-	75	יה'		
950.-	320.-	3	יה'	3.18 א	כנ"ל אך 125 א'

103,290.-					סה"כ מרד 5/77 (162.1 נק')
1,710.-				1.66%	ערכון מרד 5/77 - 6/77 (164.8 נק')

105,000.-					סה"כ העברה לדרך רכוז

יפנה - ביי"ט שדהדף רכוש כללי

		<u>קוביות</u>
1,700,000	(דף 3)	1. מבנה למגורי הניכיים - מורכב מ-26 קוביות, (דף 3)
390,000	(דף 5)	2. מבנה למגורי מדריכיים - מורכב מ-6 קוביות (דף 5)
317,000	(דף 6)	3. מבנה מנהלה - מורכב מ-6 קוביות (דף 6)
472,000	(דף 8)	4. דירות בנות 4 קוביות כל אחת 2x236,000 (דף 8)
180,000	(דף 10)	5. מבנה שירותים - מורכב מ-2 קוביות (דף 10)
3,619,000	(דף 12)	6. קירות תומכים, קומת עמודים, מרפסת ויטודות למגורי הניכיים, וסרגולה (דף 12)
<u>560,000</u>		
<u>3,619,000</u>		

		<u>טרומי</u>
282,000	(דף 13)	7. מועדון בשטח 106.3 יח' 1 (דף 13)
386,000	(דף 13)	8. כחה בשטח 72.1 מ' 2 יח' 2 x 193,000 - (דף 13)
1,250,000	(דף 15)	9. חדר אוכל ומטבח + קומת מרתף - 115.9 + 313.4 מ' 2 (דף 15)
395,000	(דף 15)	10. מקלט טרומי דו מפלסי טש/60 מ' 60 (דף 15)
105,000	(דף 17)	11. לוח חשמל ראשי וארונות הלוקה (דף 17)
<u>2,621,000</u>		12. עבודות עפר - בהערכה (דף 17)
<u>203,000</u>		
<u>6,240,000</u>		
	ט " כ	

הערות:

1. מודד המחירים יוני 1977 (164.8 נק' ב.ש.ק.).
2. הקומה בצוק 9 חודש ממסירה הסמון בשטח.
3. המחיר אינו כולל מ.ע.מ.

ביה"ס שדה ימיח - קוביות

מגורי חניכים - א. קובנת רגילה (25 מתוך 26)

46,030	1.	מחיר דווקיה לפי חוזה ארצי איזור 6 טור 4 מפד 3/77 (151.1 נק')
740	2.	חוספת עבור חוזה בבטוט פלטה
	3.	חוספת גמלון לקוביה $(5.8 \times 6 + 38 \times 3.42) : 26 = \frac{1}{3} \times 6.8 = 4.30$ (חוספת גמלון פסוצעה לפי חוזה) $\frac{1}{3} \times 6.8$ $26 \times 4.30 \times 3.00 = 107.1$ מ' 26
1,380	4.	דוד חשמל 60 ליטר
1,200	5.	אינטרטול מאסבטט לדוד כולל צבע
500	6.	חוספת דלה שרותים 60/205 עם צוהר זכוכית
640	7.	כפת האורה טפיתרגלט לפי פרט
500	8.	חריס כדלה בכניסה
170	9.	חוספת חרטינה (11.68-5.00) = 6.68 מ' 26 $26 \times 218 \times 26$
1,456	10.	חוספת עבור פס עליון חרטינה בצבע חציל 26 $1.44 \times 55 \times 26$
63	11.	חוספת עבור סבונה כשולה במקום רגילה, פתלה למגבות ראי 40/45, מדפי זכוכית מסוריינת באורך כולל 1.35 מ' $(80 + 100 + 40 + 80)$
300	12.	חוספת עבור מוזאיקה בשדוחים
460	13.	צבע שמן בשדוחים, 0.87 מ' 26 78×26
67	14.	צביעה הלונרה אלומיניום, כצבע חוט שרוף בתנור
240	15.	כסוי הגג בשכבת הצץ דק (סוטטום)
150	16.	חוספת נקודות סאור עם ארמטורה טובנות פים 2 יח' $170. = \times$
340	17.	חוספת 2 חבורי קיר נוספים 2 $88. = \times$ נק'
176	18.	מטסיק זרם חד כאזי חצי אוטומטי 10-15 אספר 3 $75. = \times$
225	19.	מטסיק זרם חצי אוטומטי ראשי חלת כאזי $180. = \times \frac{1}{26}$
7	20.	חוספת שריץ בחתהית הקוביות $8.21 = \frac{214.2}{26} \times 50. =$ מ' 26
410	21.	חוספת עבור יצירת שקע כחתה לחלון ובליטה כטון מעל חלון
180		
55,234		סה"כ לקוביה רגילה

ביה"ס שדה ימיח - קוביות

מגורי חניכים - ב. קוביות יבשה (יחידה מטבח) (1 מחוץ 26)

מחיר רווקיה לפי חוזה ארצי איזור 6 טור 4
מדר 151.1 נק' - 3/77. 46,030

40,506	= 46,030 x 0.88	1. מחיר קוביות יבשה
(-) 2,080		א1 חורדה ביוב לפי חוזה
740		2. חוספה עבור חוזה בכטוס פלטוח
1,380		3. חוספה גמלון ממוצע לקוביות - כנ"ל
1,200		4. חוספה דוד השמל 60 ליטר
500		5. חוספה אינפורטול מאסבסט לדוד כולל צבע
150		15. כסוי בג בשכבה חצץ דק
410		20. חוספה שפריץ (ממוצע על 26 יחידות) לחתחיה קוביות-כנ"ל
180		21. חוספה עבור יצירה שקע מחחה לחלון, ובליטה בטון מעל חלון
750		22. חוספה ארון מחחה לשיש 1.05 מ'
206	2m/7 358.- x 0.57 x 2m	23. חוספה שיש 1.05
1,000		24. חוספה כיור קומפלט
<u>44,942</u>		

רכוז - מבנה למגורי חניכים 26 קוביות (קוביות מט' 1-26)

1,380,850	= 55,234 x 25	1. א) קוביות רגילות
<u>44,942</u>	= 44,942 x 1	ב) קוביות יבשות (יחידה מטבח)
1,425,792		
<u>129,318</u>	9.07% (164.8 נק' ב.ש.ק.)	2. ערכון מדר 3/77 - 6/77
1,555,110		
<u>144,890</u>		3. ע"ח שונות רב.נ.מ.
<u>1,700,000</u>		ס ת " ב העברה
		לדף רכוז

ביה"ט שדה ימית - קוביות

מגורי מדריכים (חילות) א. קוביה עם שרותים ומטבח (5 מחוץ 6)

55,234	.1	מחיר קוביה מגורים לחניכים - כנ"ל (סוף 2)
(-) 410	.2	הורדה שמויץ בתחנית הקוביה - כנ"ל
1,000	.3	הוספת מטבחון לפי המרום: כיור קומפלט
	.4	הוספת סבונים וחרסינה למטבחון
		חרסינה 242 = 0.6x1.85x218,-
282		40 טבונים
750	.5	הוספת עבוק ארון מתחת לטיש
3,220	.6	הוספת ליסודות - פלטוח ועמודים - לפי מרום להלן
<u>60,076</u>		סה"כ לקוביה מגורי מדריכים (חילות)

חשב הוספת יסודות - פלטוח ועמודים למגורי מדריכים/הכפויים למדידה

3,405	= 119.- x 28.62	3מ	א. חפירה לפלטוח עד 1.5 מ'
1,755	= 184.- x 9.54	3מ	ב. חפירה לפלטוח עד 2.0 מ'
1,451	= 760.- x 1.91	3מ	ג. בטון רזה
8,777	= 920.- x 9.54	3מ	ד. בטון בפלטוח
5,630	= 1840.- x 3.06	3מ	ה. בטון בעמודים
5,634	= 5590.- x 1.008	טון	ו. ברזל עגול
<u>26,652</u>			סה"כ יסודות ל-6 קוביות
4,442	= <u>26,652</u>		במסופע לקוביה
	6		
(-) 1,450			הורדה ערך יסודות לקוביה, לפי חוזה
<u>2,982</u>			
238			הוספת אזור ימית 8%
<u>3,220</u>			סה"כ הוספת ליסודות, לכל קוביה

ביה"ס שדה ימיית - קוביות

א. מגורי מודיכים (חילות) ב. יחידה יבשה (1 מתוך 6)

	מחיר רווקיה לפי הוצה ארצי איזור 6 סדר 4 מרד 3/77 (151.1 נק')	46,030
1.	מחיר קוביה יבשה = $46,030 \times 0.88$	40,506
א.1.	הורדת כירוב לפי הוצה	(-) 2,080
2.	הוספה להוצה בבטום פלטה	740
3.	הוספה לגמלון מפוצע לקוביה - כנ"ל	1,380
4.	כסוי הגב בשכבה הצד דק	150
5.	הוספה ליצירת שקע מתחת לחלון ובליטה מעל לחלון	180
6.	הוספות ליסודות - פלטה ועמודים - כנ"ל לפי מרוט	3,220
		<u>44,096</u>

רכוז מבנה מגורי מודיכים (חילות) 6 קוביות (קוביות מס' 27-32)

1. א.	קוביה רבילה עם שרותים ומטבח 5 יח' א $60,076 \times$	300,380
ב.	קוביה יבשה 1 יח'	44,096
		<u>344,476</u>
2.	עזרון מרד 3/77 - 6/77 (164.8 נק' ב.ש.ק.) 9.07%	31,244
		<u>375,720</u>
3.	ע"ת שונות רב.נ.ס.	14,280
		<u>390,000</u>

סה"כ
העברה לדף רכוז

ביה"ס שדה ימיה - קוביות

א. מכנה מנהלה יחידה רגילה (קוביות מס' 33,34,35,36,37,38)

46,030	1. מחיר רוקיה לפי חוזה ארצי איזור 6 טור 4 מדד 3/77 (151.1 נק')
740	2. הוספה להזזה בבסוס פלטוח ועמודים
468	3. הוספה לגמלון סמוצע (ליחידה מהוך 6) $5.80/2 + 2.12/4 = 1.46$ $2מ/107 \times 2מ 4.38 = 1.46 \times 3.00$
150	4. כסוי הגג בשכבה חצץ דק
<u>3,220</u>	5. הוספה יסודות פלטוח ועמודים - כנ"ל
→ 50,608	

} המחיר לשתי יחידות
 } מועדון, טרפאה ונשקיה $101,216 = 50,608 \times 2$
 הוספה ארון מטבח 1,500
102,716 סה"כ ל-2 יחידות רגילות

ב. מכנה מנהלה יחידה יבשה

46,030	1. מחיר רוקיה לפי חוזה ארצי - כנ"ל
40,506	2. מחיר לקוביה יבשה $46,030 \times 0.88$
(-) 2,080	א. הורדה ביוב לפי חוזה
740	3. הוספה להזזה בבסוס פלטוח ועמודים
468	4. הוספה לגמלון סמוצע (ליחידה מהוך 6) - כנ"ל
150	5. כסוי הגג בשכבה חצץ דק
<u>3,220</u>	6. הוספה יסודות - פלטוח ועמודים - כנ"ל
→ 43,004	סה"כ ליחידה יבשה במנהלה

רכוז מכנה מנהלה - 6 קוביות (קוביות מס' 33 + 38)

102,716	1. א) 2 יחידות רגילות (מס' קוביה 33,38)
172,016	ב) 4 יחידות יבשה (34,35,36,37) $= 43,004 \times 4$
<u>274,732</u>	
24,918	2. עיכון מדד 3/77 - 6/77 (154.8 נק' ב.ש.ק.) 9.07%
<u>299,650</u>	
17,350	3. ע"ח שונות רב.נ.מ.
<u>317,000</u>	סה"כ העברה לדף רכוז

ביה"ט שדה ימית - קוביות

דירות מבוגרים בנות 4 קוביות

1. מחיר דווקיה לפי חוזה ארצי אזור 6 טור 4 סדר 3/77
46,030 נק' 151.1
2. עבור יחידה יבשה $0.88 \times 46,030 = 40,506$
- א2. מחיר קוביה ללא ביוב $40,506 - 2,080 = 38,426$
3. סה"כ ל-4 יחידות בדירה המבוגרים $(2 \times 46,030) + (2 \times 38,426)$ 168,912
4. חוספה לגמלוניס $(5.8 \times 3 + 0.8 - \frac{6.8}{3} \times 4) = 12.14$
3,896 $2\text{מ} / \text{ר} 107.- + 2\text{מ} 36.42 = 12.14 \times 3.00$
5. חוספה עבור חוזה בבטוס מלטה ועמודים 3 $\times 740 \text{ ר} / \text{יה} =$ 2,220
6. יסודות
 - א. בטון במלטה $5,459 = (6 \times 0.8 \times 0.8 + 5 \times 1.1 \times 1.1) 0.5 \times 920.-$
 - ב. בטון בעמודים $3,697 = (6 \times 0.3 \times 0.3 + 5 \times 0.4 \times 0.4) 1.5 \times 1840.-$
 - ג. המירה $2,547 = (6 \times 0.8 \times 0.8 + 5 \times 1.1 \times 1.1) 1.4 \times 184.-$
 - ד. בטון רזה $751 = (6 \times 0.8 \times 0.8 + 5 \times 1.1 \times 1.1) 0.1 \times 760.-$
 - ה. ברזל $640 = 4 \times 2.15 \times 11 \times 1.21 \times 5.59$
 - ו. הורדה ליסודות לפי חוזה 4 ית' $\times 1460 \text{ ר} / \text{יה} =$ 5,840 (-)
7,254
- ר' 7,834 580 חוספה 8% לאיזור ימית
7. חוספה טוזאיקה באמבטיה $920 = 2 \times 460$
8. כפת האורה ואורזר למטבח ושרוחים $1,000 = 2 \times 500$
9. חוספה עבור אמבטיה, כולל סוללה, טלפון, בניה וסבונים כפולה ר' 3,330
10. סבירה אמבט ליד כולל צבע ר' 500
11. הדמינה - חוספה $2,275 = 2\text{מ} / \text{ר} 218 \times 2\text{מ} 10.44$
12. צבע שמן בשרוחים $(1.3 + 2 \times 0.8 + 0.6) \times 1.10 = 2\text{מ} 3.85$
ר' 300 $= 2\text{מ} / \text{ר} 78 \times 2\text{מ} 3.85$
13. חוספה שיש מעל ארון ביהידה הקטנה ר' 93 $= 2\text{מ} / \text{ר} 358 \times 0.26 = (1.83 - 1.57)$
14. חוספה מראה $200 = 100.- \times 2$
15. אפסק דוד מים חמים 60 ליטר $2,400 = 1200 \times 2$
16. נגרות
 - א. חוספה דלת ומשקוף 640.-
 - ב. חוספה למשקוף 2.0×2.0 130.-
 - ג. חוספה ארונות מטבח באורך כולל 3.43 מ^3
 $2,338.- = \frac{3.43 \times 1500}{2.20}$
 - ד. חריס בדלת כניסה $2 \times 170.- =$ 340.-

			<u>אלומיניום</u>	.17
	1,870.-		א. חוספה חלון פתיחה רבילה עם תריס ורשת	
	1,130.-		ב. חוספה חלון הזזה ללא תריס	
			ג. חוספה עבור אלגון כחה	
↗	3,960	<u>960.-</u>	= 240 קוביה x 4 קוביות	
↗	106	= 53.- x 2	הכנה לבז	.18
↗	600	= 150.- x 4	כסוי הגב בשכבה הצץ דק - סומסום	.19
			<u>חשמל</u>	.20
			א. 6 מפסיקי זרם חצי אוטומטיים	
	450.-	= 75 x 6	10-15 אמפר	
	180.-		ב. מפסיק זרם חצי אוטומטי 25 אמפר ראשי	
	350.-		ג. ריילי פחה	
	352.-	= 88.- x 4	ד. חוספה 4 נקודות האורה רבילוח	
	1,162	(-) 170.-	ה. הורדה נקודת האורה עם ארמטורה סוגנה מיט	
	<u>2,700</u>	675.- x 4	הכנה למזגן	.21
	205,856			
	18,671		ערכון סוד 3/77 - 5/77 (164.8 נק' ב.ש.ק.) 9.07%	.22
	<u>224,527</u>			
	11,473		ע"ח שונות רב.נ.ס.	.23
	<u>236,000</u>			

ימית - 2 קוביות שדותים לנשים ולגברים

חשוב עבור 2 קוביות

1. מחיר יחידה רווקיה לפי חוזה ארצי מדד 3/77 (151.1 נק')
 איזור 6 טור (4)
 עבור 2 יח' כנ"ל
 46,030 × 2 = 92,060

2. חוספה ושינויים - מבנה

- א. אסלה ב"ש קומ' נוספה = 1,776 × 5 יח' (7-2) 8,880
- ב. מקלחת קומ' (4-2) 2 יח' × 700 = 1,400
- ג. קירות רחצה קומ' נוספה = 1,100 × 2 יח' (6-4) 2,200
- ד. משחנה 4 חלקים באורך 2.0 מ' קומ' 1 יח' × 8,460 = 8,460
- ה. הרטינה נוספה = 218 × 2 מ' 11.7 (21.7-10) 2,550
- ו. סבוניות נוספה = 40 × 7 יח' (17-10) 280
- ז. הלון רפפה 80/60 10 יח' × 760 = 7,600
- ח. מתיצות שדותים מפי.וי.סי. 137/170 - 10 יח' × 930 = 9,300
- ט. דלה שדותים מפי.וי.סי. 60/170 11 יח' × 1,040 = 11,440
- י. מתיצת מפי.וי.סי. קשוח 3.88/2.57 2 מ' × 480 = 4,786
- יא. דלה כנף על ציר מפי.וי.סי. 2 יח' × 300 = 600

3. יסודות

- א. בטון ביסודות = 920 × 3 מ' 3.24 2,980
- ב. בטון בעמודי יסוד = 1,840 × 3 מ' 1.04 1,914
- ג. בטון רזה = 38 × 2 מ' 6.48 246
- ד. הפירה ליסודות = 119 × 3 מ' 12.96 1,542
- ה. ברזל לעמודים = 5,590 × 0.094 525

64,703

70,959

8% חוספה אזור = 64,703 × 1.08

163,019

163,019

העברה מדף 9

סודות .4

- א. הורדה יסודות לפי הוצה 2 יח' x 1,460 = 2,920
- ב. שיש למטבחון 2מ x 358 = 716
- ג. סתלה לווילון 2 יח' x 48 = 96
- ד. סוללה לפים קריט וחמים ובצוע ברז מים קרים (140-40) 4 יח' x 120 = 480
- ה. חלון 150/90 עם הריט וריטה 2 יח' x 1670 = 3,340
- ו. חלון רעמה 60/40 2 יח' x 620 = 1,240
- ז. מחיצות 10 ס"מ לשרותים 2מ x 107 = 214

9,750 x 1.08%

(-) 10,530

152,489

13,831

.5 עדכון מדד 3/77 - 6/77 (164.8 נק' ב.ש.ק.) 9.07%

166,320

13,580

.6 ע"ח שונות ו.ב.נ.פ.

180,000

בי"ס שדה ימיח

יסודות וקירות תומכים ל-25 קוביות מגורי הניכים
(כל הכמויות למדידה, המחירים למוד 3/77 במרכז הארץ)

יסודות (א)

17,850 = 119 x 3	150.00	1. המירה לפלטות יסוד עד 1.5 מ'
9,200 = 184 x 3	50	2. המירה לפלטות יסוד עד 2.0 מ'
5,981 = 760 x 3	7.87	3. בטון רזה
24,683 = 920 x 3	26.83	4. הורדת בטון ביסוסות
35,851 = 1760 x 3	20.37	5. בטון בקורות קשר התחנות
40,400 = 2020 x 3	20.00	6. בטון בקורות קשר עליונות
47,159 = 1840 x 3	25.63	7. בטון לעמודים
41,511 = 5590 x 3	7.426	8. תוספת לברזל
<u>222,635</u>		
184,675 (-) <u>37,960</u>		9. הורדת יסודות לפי החוזה 26 יח' x 1460 יח' =

קירות תומכים (ב)

27,232 = 184 x 3	148.0	1. המירה
4,415 = 760 x	5.81	2. בטון רזה (116.2x0.05)
14,867 = 920 x 3	16.16	3. בטון בפלטות
17,370 = 1840 x 3	9.44	4. בטון בעמודים
52,984 = 2020 x 3	26.23	5. בטון בקירות תומכים (בטון גלוי)
137,148 <u>20,280</u> = 5590 x 3	3.628	6. ברזל

עבודות פיוחתות (ג)

17,896 = 160 x 2	111.85	1. רצפת תלויה למרפסת בעובי 10 ס"מ
3,355 = 30 x 2	11.85	2. צפוי גרנוליט לרצפת התלויה בעובי 3 ס"מ
6,969 = 2020 x 3	3.45	3. מעקה למרפסת בעובי 15 ס"מ כולל שריץ
1,010 = 2020 x 3	0.5	4. מעקה למרפסת בעובי 22 ס"מ כולל שריץ

5. ארבז פרחים מבטון גלוי

- א. ארבז פרחים מעל סעקה - 2 זרועות
6-14/22+8/22+18/24-28
17,840 = 400 x א"א 44.6
- ב. ארבז פרחים זרוק אהה בחתך 6-14/40
1,092 = 250 x א"א 4.2
- ג. ארבז פרחים זרוק אהה בחתך 12-20/40
256 = 320 x א"א 0.8
- ד. ארבז פרחים זרוק אהה בחתך 16-24/40
48,880 452 = 330 x א"א 1.4

7. פרבולה

פרבולה מקורוה עץ ועמודי חסיכה וצביעה
לפני דלהוח החדרים ולפני כהוח למוד - המחיר בהערכה
(32 קוביות x 9.00 מ"מ) + (2 יח' x 50 מ"מ) = 388 מ"מ
388 מ"מ x 2 מ"מ / 2 = 116,400 - סכום בהערכה

100,000

470,703
37,657

508,360
46,108

554,468

חוספה עבור אזור ימית 8%

עדכון מרד 3/77 - 6/77 (164.8 נק' ב.ש.ק.) 9.07%

5,532

560,000

ק"ח שונה וב.נ.מ.

סה"כ
העברה לרף רכוז

ימיח בייס שדה - מבני צבור

כחה	מועדון	המבנה:
2מ 72.1	2מ 106.3	שטח:
'מ 8,24x8.75	'מ 8,24x12.90	מדרגה:
		1. מחיר המבנה לפי הטכס ארזי לשנת 1977 למזר 3/77 (151.1 נק') במרכז, בסוד פלטוח וגב אסבט
163,590	241,190	א. מועדון 2,269 x 106.3 ב. כחה 2,269 x 72.1
		2. הורדה בג אסבט
(-) 14,134	(-) 20,825	א. מועדון 163.21 x 2מ 127.6 ב. כחה 163.21 x 2מ 86.6
		3. הוספת כדור ואטום בג, איזוקריט+אספלס
6,951	10,258	א. מועדון 105.- x 2מ 97.7 ב. כחה 105.- x 2מ 66.2
156,407	230,623	
12,512	18,450	4. הוספת אזור 8%
3,598	5,304	5. הוספת מרחק חובלה 100 ק"מ (יחסית להוספת לטפוס 104 ע"ס 5,190 לי')
172,517	254,377	
15,647	23,072	6. עדכון מוד 6/77-3/77 (164.8 נק' ב.ש.ק.) - 9.07%
188,164	277,449	
4,836	4,551	7. ע"ח שונות וז.נ.מ.
193,000	282,000	

13.1.77
14 מ.מ. 110

ימית - בי"ט שדה

חדר אוכל ומטבח

קומה א' - טרומי

+8.29/4.37) 2מ 313.4
(33.65/8.24|
14.07/8.24|

קומה מרתף - קונבנציונלי 2מ 115.9

828,200		1. מחיר חף אוכל טרומי 2מ 313.4 לפי הסכם ארצי לשנה 1977 מדד 3/77 (151.1 נק') במרכז, בטוס פלטה ונג אסבט
		2. מחיר קומה מרתף קונבנציונלי 2מ 115.9
		א. המחיר מבוסס על מחיר ביה גורפור קונבנציונלי טפוס כרט שלום 2מ 44.4
106,830		בחוזת הלמי יוסף למדד 6/77
97,946	=	$\frac{106,830}{1,0907}$ 6/77 במקום 3/77
		ג. מחיר 1 מ 2מ מבנה
255,675	=	$\frac{97,946}{44.4} \times 2מ/ר 2,206$ עבור קומה מרתף כנ"ל
		3. הורדה רצפה בטון צפה 10 ס"מ טילוי בשטח מעל קומה מרתף - שבוטלה (מחיר כולל ברזל ומילוי חול מהודק 30 ס"מ) 2מ/ר 167 x 2מ 90
(-) 15,030		
		4. הורדה קורות יסוד - בשטח מעל קומה מרתף שבוטלה
(-) 11,264	=	$3מ/ר 1760 \times 3מ 5.4$
		5. הורדה ברזל לקורות יסוד הנ"ל
(-) 548	=	95 ק"ג x 5.77 ק"ג/ר - א. עגול
(-) 2,757	=	437 ק"ג x 6.31 ק"ג/ר - ב. מפותל
(-) 61,628	=	$2מ/ר 163.21 \times 2מ 377.6$ הורדה גג אסבט
		7. חשטפת ברוד ואטום גג, איזוקריט +אספלט
31,552	=	$2מ/ר 105 \times 300.5$
1,024,200		

ח' ארכל ומטבח - המשך

1,024,200		
81,936	חוספת אזור	8%
15,640	חוספת מרחק הובלה 100 ק"מ (מבוסס על טפוס 104)	9.9
<u>1,121,776</u>	$313.4 \times \frac{5,190}{104}$	
<u>101,744</u>	עדכון סוד 3/77 - 6/77 (164.8 נק"מ)	9.07%
1,223,520		
<u>26,480</u>	ע"ח שונות דב.נ.מ.	11.
<u>1,250,000</u>		

מקלט טרומי דו-מפלטי טס/60 - 60 מ2

273,226	מחיר לפי הסכם 1977 מבוסס על חוזה 81/60484/76 למקלטים ביסיה ולפי מכרז ט.ב.כ. 53/75, למדד 11/75 (112.4 נק"מ)	1.
<u>(-) 1,156</u>	הורדה עקב הפרש במדרגות מעקה וכו' - למקלט גדול	2.
272,070		
288,394	חוספת אזור למקלט טרומי לפי הסכם 1977 6% - 1.06 x	3.
279,742	הורדה לפי הסכם 1976 למקלט טרומי 3% - 0.97 x	4.
265,765	הורדה לפי הסכם 1977, למקלט טרומי 3% - 0.95 x	5.
389,650	עדכון סוד 11/75 - 6/77 (164.8 נק"מ) 45.62% 1,4662 x	6.
<u>5,350</u>	ע"ח שונות דב.נ.מ.	7.
<u>395,000</u>		

ביים שדה ימיה

ארונות חשמל - ארון ראשי וארונות חלוקה

לוחות חשמל 3.0

לוח חשמל ראשי

3.01 ארון ברזל עבור לוח חשמל עשוי מקונסטרוקציה מתכת כולל דלתות שקופות מפוליקרובנט בלתי שביר, כולל הפנלים הפרופיליים, מהדקים מטוספריים, החודים, הברגים, הציפויים, הצביעה, ההלחמה, הריהובים, שערכה פסי צבירה לפזזה, אפס והארקה, פרופיליטאג ברזל לחיזוק הכבלים, מבודים, שלטי סנדויץ', הרוטים בטנטוגרף, כולל הגבהת בגובה 7 ס"מ עשוי מפרופיליים ברזל, כולל כל החכנות להתקנה וחיבור האביזרים הנמדדים בניפרד כולל גמד החיבורים והארקה, החיבורים עם שילוט ע"י שרולים בשתי הקצוות כולל מקום שמור לחוספת בעתיד, כולל מהדקים מיועדים ללוחות (עם בורג אמצעי וסידור למדבקה) כולל נסוי והפעלה, הלוח אטום ומוגן מים, עם גישה מלבנים, הכניסות וחיציאות מלטשה, הכל בהתאם למפרט ולתכנון, קומפלט

ארון כנ"ל 1 יח' 9,600.- 9,600.-

3.02 מנתק הספק אוטומטי עם ממסרים להגנה מפני יחרה זרם פגנטיים ופרמיים נהוכים לוויסות 3x400 א', דגם NSMH II קלוקנר-מילר או א.ש.פ. מחובר ומוכן לשימוש.

1 יח' 12,680.- 12,680.-

3.03 כנ"ל אן 9 3x250 NSMH א' 2 יח' 15,000.- 7,500.-

3.04 כנ"ל אן 3x40 NSMH א' 1 יח' 3,125.- 3,125.-

3.05 מנתק מעגל חצי אוטומטי חד קוטבי 6 - 25 א' דגם ASG "קלוקנר-מילר" או א.ש.פ.

3 יח' 270.- 90.-

3.06 כנ"ל אן חלה קוטבי 6 - 25 א' 4 יח' 1,360.- 340.-

3.07 מנתק 3x25 א' מנה עבודה 220 וולט, מדגם 22 dilou "קלוקנר-מילר" או א.ש.פ.

2 יח' 880.- 440.-

3.08 מבטיח מיקרופירוז כ.נ.ג. 23 א' עם בסיס נחיר וידיה שליטה קומפלט, דגם MEA 14 x 51 אונילק או א.ש.פ.

3 יח' 960.- 320.-

3.09 כנ"ל אן לזרט נומינלי 100 א' דגם MAA 22x58 3 יח' 1,320.- 440.-

3.10 מ"ז פקס 3 קוטבים 2 מצבים 3x16 א' מדגם T 2 - 2 קלוקנר מילר או א.ש.פ. 1 יח' 320.- 320.-

3.11 כנ"ל אן חד קוטבי, 4 מצבים 1 יח' 380.- 380.-

3.12 בתי נורה ונורות ניאון עם ערשה פנימיה כולל כיסוף שלמיה צבועניות קומפלט דגם LE/478/5AE קלוקנר-מילר או א.ש.פ.

3 יח' 270.- 90.-

3.13 אפרימטר שקוע מרובע 145x145 סמ 400 א' עם משנה זרם 400/5 א', דגם ארדו או א.ש.פ.

3 יח' 1,875.- 625.-

UNITED STATES DEPARTMENT OF THE INTERIOR

LAND OFFICE

MINNESOTA

Section	Acres	Value	Notes
10.1	10.00	100.00	...
10.2	10.00	100.00	...
10.3	10.00	100.00	...
10.4	10.00	100.00	...
10.5	10.00	100.00	...
10.6	10.00	100.00	...
10.7	10.00	100.00	...
10.8	10.00	100.00	...
10.9	10.00	100.00	...
11.0	10.00	100.00	...
11.1	10.00	100.00	...
11.2	10.00	100.00	...
11.3	10.00	100.00	...
11.4	10.00	100.00	...
11.5	10.00	100.00	...
11.6	10.00	100.00	...
11.7	10.00	100.00	...
11.8	10.00	100.00	...
11.9	10.00	100.00	...
12.0	10.00	100.00	...

בי"ס שדה ימיח

				3.14	וולטמטר פרוכע כנ"ל 145x145 מ"מ לזרם חילופים, 500 וולט דגם ארצו או שורה ערך
500.-	500.-	1	יה'	3.15	בורר לוולטמטר עם 8 כאבים ומצב אפס
190.-	190.-	1	יה'	3.16	שעון חשמלי למיקוד, דגם "סאותר" עם שתי חכניות עם רזרבה מכנית ל-36 שעור
1,100.-	1,100.-	1	יה'	3.17	אדון חלוקה לכבלים מפוליאסטר, עם הא חיבורים רגיל, הא חיבורים מוגבה בסיס, כסויים סדר ומעוקל, מורכב על יסוד בסון קומפלט, כולל היסוד
28,500.-	5,700.-	5	יה'	3.18	מבטיח כ.נ.ג. 250 א' כולל בסיס נתיך וידיה שליפה, מדגם "אלקו" או ש.פ. - קומפלט
24,000.-	320.-	75	יה'	3.18 א	כנ"ל אך 125 א'
960.-	320.-	3	יה'		
<u>103,290.-</u>					סה"כ מרד 5/77 (162.1 נק')
<u>1,710.-</u>				1.66%	עדכון מרד 5/77 - 6/77 (164.8 נק')
<u>105,000.-</u>					סה"כ העברה לדרך רכוש

מדינת ישראל
משרד הבינוי והשיכון
המינהל לבנייה כפרית
ויישובים חדשים

42611
בניין השיכון
מינהל לבנייה כפרית ויישובים חדשים
מחוז הנגב
תקבל בתאריך
15-01-1978
לטיפול של
מספר: 49077/71075/77

תאריך 12.1.78
מספר השינוי 2

טופס שינוי הזמנה
מספר: 49077/71075/77

א ל: הגזברות (2)
א. פרטי זהוי:-

הגזברות	שם המחוז	שם המקום	שם הקבלן	שם החברה "אסקובית" בע"מ
ב.	הרכב ההזמנה הקיימת:	הקיים בלי	המתוקן בלי	השינוי בלי
	מבנים לבי"ס סדה	5.680.000	5.909.000	110.900 (+)

ג. מהות השינוי:- התקנת לוח חימול לפני דריסת חב' החטמל ובהתאם לכתב כסויות מתומחר המצורף בזה.

ד. הרכב ההזמנה החדשה: ללז שינוי .

מספר הסעיף	פירוט	החובה הקיים בלי	החובה המתוקן בלי	השינוי בלי
1977-90.60.797/02-9081	בניה לבה"ס זדה	2.680.000	2.680.000	-
1977-90.60.787/01-9081	יח"ד	3.000.000	3.000.000	-
1977-90.60.797/02-9081	בניה לבה"ס סדה	-	110.900	110.900 (+)
	סך הכל	5.680.000	5.790.900	110.900 (+)

כ ב ר כ ה,

ד. בן-יהודה
חשב המסרד

א. עמרן
ראש המינהל לבנייה כפרית
ויישובים חדשים
(בפועל)

הננו מסכימים לשינוי הנ"ל

חתימה תאריך ביול

העתיקים:

- מר י. רבינוביץ, סגן ראש המינהל
- מר א. בלף, ממנה על חוזים ומכרזים מהנדס מחוז הנגב (2)
- מר ע. בן-דוד, החברה להגנת הטבע, ת"א
- מר ר. ליס, ממנה על הפעלת הבנייה ביישובים חדשים
- ראש צוות הקמה ימית
- מר מ. רון, ממנה להזמנות חוץ
- חב' "אסקובית" בע"מ (5) לחתימה וביול (להחזיר חוך 14 יום).

מדינת ישראל
משרד הבינוי והתיכון
המינהל לבנייה כפרית
ויישובים חדשים

תאריך 17.1.78
מספר היינוי 2

טופס הינוי הזמנה
מספר: 49077/71075/77

א ל: הגזברות (2)
א. פרטי זהוי:-

חב' "אסקובית" בע"מ שם הקבלן	ימית שם המקום	ה נ ג ב שם המחוז	ב. הרכב ההזמנה הקיימת: מבנים לבי"ס שדה
השינוי בלי	הקיים בלי	המחוקן בלי	
(+) 110.900	5.909.000	5.680.000	

ג. מהות היינוי:- התקנת לוח חימול לפי דרישת חב' החטמל ובהתאם לכתב כמויות מתומחר המצורף בזה.

ד. הרכב ההזמנה החדשה: ללא הינוי .

הינוי בלי	החוקן המחוקן בלי	החוקה הקיים בלי	פירוט	מספר הסעיף
-	2.680.000	2.680.000	בניה לבה"ס זדה	1977-90.60.797/02-9081
-	3.000.000	3.000.000	יח"ד בניה לבה"ס זדה	1977-90.60.787/01-9081 1977-90.60.797/02-9081
(+)110.900	110.900	-		
(+)110.900	5.790.900	5.680.000	סך הכל	

כ כ ר כ ה,

ד. בן-יהודה
ח"כ המשרד

א. עשרן
ראש המינהל לבנייה כפרית
ויישובים חדשים
(בפועל)

הננו מסכימים להינוי הנ"ל

חתימה תאריך ביול

העתיקים:

מר י. רבינוביץ, סגן ראש המינהל
מר א. בלף, ממונה על חוזים ומכרזים
מהנדס מחוז הנגב (2)
מר ע. בן-דוד, החברה להגנת הטבע, ת"א
מר ר. ליט, ממונה על הפעלת הבנייה ביישובים חדשים
ראש צוות הקמה ימית
מר מ. רון, ממונה להזמנות חוץ
חב' "אסקובית" בע"מ (5) לחתימה וביול (להחזיר חוך 14 יום).

STATE OF NEW YORK
IN SENATE
January 11, 1911.

S. 1000

AN ACT
TO AMEND SECTION 100 OF THE
ELECTORAL LAW.

<p>1. The words "and the county clerk" shall be inserted after the word "county" in section 100 of the Electoral Law.</p>	<table border="0" style="width: 100%;"> <tr> <td style="width: 50%;"></td> <td style="width: 50%; text-align: right;"> $\frac{100}{100}$ </td> </tr> <tr> <td style="width: 50%;"></td> <td style="width: 50%; text-align: right;"> $\frac{100}{100}$ </td> </tr> </table>		$\frac{100}{100}$		$\frac{100}{100}$
	$\frac{100}{100}$				
	$\frac{100}{100}$				
<p>2. The words "and the county clerk" shall be inserted after the word "county" in section 100 of the Electoral Law.</p>	<table border="0" style="width: 100%;"> <tr> <td style="width: 50%;"></td> <td style="width: 50%; text-align: right;"> $\frac{100}{100}$ </td> </tr> <tr> <td style="width: 50%;"></td> <td style="width: 50%; text-align: right;"> $\frac{100}{100}$ </td> </tr> </table>		$\frac{100}{100}$		$\frac{100}{100}$
	$\frac{100}{100}$				
	$\frac{100}{100}$				
<p>3. The words "and the county clerk" shall be inserted after the word "county" in section 100 of the Electoral Law.</p>	<table border="0" style="width: 100%;"> <tr> <td style="width: 50%;"></td> <td style="width: 50%; text-align: right;"> $\frac{100}{100}$ </td> </tr> <tr> <td style="width: 50%;"></td> <td style="width: 50%; text-align: right;"> $\frac{100}{100}$ </td> </tr> </table>		$\frac{100}{100}$		$\frac{100}{100}$
	$\frac{100}{100}$				
	$\frac{100}{100}$				
<p>4. The words "and the county clerk" shall be inserted after the word "county" in section 100 of the Electoral Law.</p>	<table border="0" style="width: 100%;"> <tr> <td style="width: 50%;"></td> <td style="width: 50%; text-align: right;"> $\frac{100}{100}$ </td> </tr> <tr> <td style="width: 50%;"></td> <td style="width: 50%; text-align: right;"> $\frac{100}{100}$ </td> </tr> </table>		$\frac{100}{100}$		$\frac{100}{100}$
	$\frac{100}{100}$				
	$\frac{100}{100}$				
<p>5. The words "and the county clerk" shall be inserted after the word "county" in section 100 of the Electoral Law.</p>	<table border="0" style="width: 100%;"> <tr> <td style="width: 50%;"></td> <td style="width: 50%; text-align: right;"> $\frac{100}{100}$ </td> </tr> <tr> <td style="width: 50%;"></td> <td style="width: 50%; text-align: right;"> $\frac{100}{100}$ </td> </tr> </table>		$\frac{100}{100}$		$\frac{100}{100}$
	$\frac{100}{100}$				
	$\frac{100}{100}$				
<p>6. The words "and the county clerk" shall be inserted after the word "county" in section 100 of the Electoral Law.</p>	<table border="0" style="width: 100%;"> <tr> <td style="width: 50%;"></td> <td style="width: 50%; text-align: right;"> $\frac{100}{100}$ </td> </tr> <tr> <td style="width: 50%;"></td> <td style="width: 50%; text-align: right;"> $\frac{100}{100}$ </td> </tr> </table>		$\frac{100}{100}$		$\frac{100}{100}$
	$\frac{100}{100}$				
	$\frac{100}{100}$				
<p>7. The words "and the county clerk" shall be inserted after the word "county" in section 100 of the Electoral Law.</p>	<table border="0" style="width: 100%;"> <tr> <td style="width: 50%;"></td> <td style="width: 50%; text-align: right;"> $\frac{100}{100}$ </td> </tr> <tr> <td style="width: 50%;"></td> <td style="width: 50%; text-align: right;"> $\frac{100}{100}$ </td> </tr> </table>		$\frac{100}{100}$		$\frac{100}{100}$
	$\frac{100}{100}$				
	$\frac{100}{100}$				
<p>8. The words "and the county clerk" shall be inserted after the word "county" in section 100 of the Electoral Law.</p>	<table border="0" style="width: 100%;"> <tr> <td style="width: 50%;"></td> <td style="width: 50%; text-align: right;"> $\frac{100}{100}$ </td> </tr> <tr> <td style="width: 50%;"></td> <td style="width: 50%; text-align: right;"> $\frac{100}{100}$ </td> </tr> </table>		$\frac{100}{100}$		$\frac{100}{100}$
	$\frac{100}{100}$				
	$\frac{100}{100}$				
<p>9. The words "and the county clerk" shall be inserted after the word "county" in section 100 of the Electoral Law.</p>	<table border="0" style="width: 100%;"> <tr> <td style="width: 50%;"></td> <td style="width: 50%; text-align: right;"> $\frac{100}{100}$ </td> </tr> <tr> <td style="width: 50%;"></td> <td style="width: 50%; text-align: right;"> $\frac{100}{100}$ </td> </tr> </table>		$\frac{100}{100}$		$\frac{100}{100}$
	$\frac{100}{100}$				
	$\frac{100}{100}$				
<p>10. The words "and the county clerk" shall be inserted after the word "county" in section 100 of the Electoral Law.</p>	<table border="0" style="width: 100%;"> <tr> <td style="width: 50%;"></td> <td style="width: 50%; text-align: right;"> $\frac{100}{100}$ </td> </tr> <tr> <td style="width: 50%;"></td> <td style="width: 50%; text-align: right;"> $\frac{100}{100}$ </td> </tr> </table>		$\frac{100}{100}$		$\frac{100}{100}$
	$\frac{100}{100}$				
	$\frac{100}{100}$				

ENACTED BY THE SENATE AND ASSEMBLY OF THE STATE OF NEW YORK
January 11, 1911.

ALBANY: PRINTED BY THE STATE PRINTING OFFICE, 189 NASSAU ST.

4261/-

מדינת ישראל
משרד הבינוי והשיכון
המנהל לבניה כפרית
וישובים חדשים

ז

מחוז הנגב
באר-שבע

תאריך: 1 בינואר 1978

אל: מר א. בלף
ממונה על חוזים ומכרזים

מספר:

הנדון: חוזה 81/71075/77 - הקמת מבנים
לבי"ס שדה בימית - הקבלן אשטרנץ
הגדלה מס. 2

לוטס חומר להגדלת החוזה הנ"ל בגין התיקרויות.

5,680,000 ל"י

ערך הזמנה קיימת

110,933

לוח חשמל - הגדלה מס. 1

הגדלה מס. 2 :

356,704

התיקרויות לפי חשוב מצורף

-52,363

והוסף ב.נ.מ.

סה"כ ערך ההזמנה כולל
התיקרויות

6,200,000 ל"י

ב ב ר ה

ש. רודניק

מ"מ מהנדס מחוז הנגב

העתקים:

מר א. שטרן - ראש המינהל בפועל

מר ש. רודניק - מנהל האגף בפועל

מר ג. אביבי - גזבר המנהל

מר ר. לשם - ממונה על עליות הדשות

מר י. זיידה - מהנדס אזור הערבה וסיני

חיק ר

חברת פלנאר בע"מ

OFFICE OF THE
ATTORNEY GENERAL
STATE OF TEXAS

HOUSTON
TEXAS

1912

TO THE HONORABLE
COMMISSIONERS OF THE LAND OFFICE

STATE OF TEXAS
COMMISSIONERS OF THE LAND OFFICE

YOUR OFFICE IS ADVISED THAT THE

LANDS BELONGING TO THE STATE OF TEXAS

ARE BEING OFFERED FOR SALE

AT THE FOLLOWING

PLACES AND DATES

AS FOLLOWS:

AT THE CITY OF HOUSTON

ON THE

1912

THE LANDS BELONGING TO THE STATE OF TEXAS
ARE BEING OFFERED FOR SALE AT THE
FOLLOWING PLACES AND DATES
AS FOLLOWS:

אשטרום חברה להנדסה בע"מ

חישוב לצורך הערכה

תאריך: 5.12.77

חשוב התייקרות

הכין: ח. גולדברג

נרע: כניה כפרית

חזה: 81/71075/77

ימית - בי"ס שדה

מדר בסיס:

הערות	סכום התייקרות	חשבוניות			התייקרות		מדר הבניה	חדש
		סכום לתוספת יוקר	החסרות	סכום	מס'	% לאחר החסר 3%		
		164.8 נק'		יוני 1977				בסיס מחירים
		מכתב משה"ש מ-18.11.77		15.3.77				התחלת עבודה
		4261/טנג/793		7 חודשים (זמני)				תקופת בצוע
								היקף עבודה
			5,680,000	ערך חוזה				
								לפי בסיס 164.8 נק'
			5,680,000	$\times 6.28\%$		2.10	ש.ק.	יוני
						5.50	ש.ק.	יולי
						8.34	11.34	183.5
						7.50	10.50	182.1
						4.84	12.68	185.7 (1/2)
						28.28		
								(4.84)
								12.68 - 3
								2
						28.28		
						6.28%	4.5	

356,704.-

ENAR

4261

מדינת ישראל

משרד הבינוי והשיכון

המנהל לבניה כפרית
וישובים חדשים
מחוז הנגב

תאריך:

11 בדצמבר 1977

מספר:

אל: מר א. בלף, ממונה על חוזים
ומכרזים.

הנדון: מבנים לבי"ס שדה ימית -
חוזת 49077/71075/77

לוטה מועבר לך בזאת חומר לעריכת החוזה להזמנה הנ"ל
עם תברת אשקובית.

ב ב ר כ ה ,

ש. רודניק
מ"מ מהנדס מחוז הנגב

העתיקים:

- מר א. שטרן - מ"מ ראש המנהל
- מר ג. אביבי - גזבר המנהל
- מר ר. לטם - ממונה על עליות חדשות
- מר י. זיידה - מהנדס אזור הערבה וטיני
- פלנאר בע"מ - פקוח

UNIT REPORT FORM

REPORT MADE AT
REPORT MADE ON
UNIT NO.

11 AUGUST 1961

NO: OF A. SER. UNDER WHICH MADE
FACTS.

REPORT MADE BY
UNIT NO. 1000000000

NAME OF THE UNIT UNDER WHICH MADE
ON THE DATE.

1 2 3 4 5 6

REPORT MADE
ON THE DATE

REPORT:

NO. A. SER. - UNIT NO. MADE
NO. A. SER. - UNIT NO. MADE
NO. C. SER. - UNIT NO. MADE
NO. D. SER. - UNIT NO. MADE
NO. E. SER. - UNIT NO. MADE

מדינת ישראל
 משרד התיכונות והשיכון
 המינהל לבנייה כפרית
 ויישובים חדשים

4261
 משרד התיכונות
 מינהל לבנייה כפרית ויישובים חדשים
 תאריך: 25-11-1977
 לטובת של
 לעינות של
 3"5
 אריאל

הקריה, תל-אביב
 ת.ד. 7021, מיקוד 61070
 תאריך: 18 בנובמבר 1977
 מספר הסנאי: 1

טופס שינוי הזמנה
 מספר: 49077/71075/77

א ל : הגזכורה (2)

א. פרטי זהוי: -

חב' "אסקוביה" בע"מ שם הקבלן	ימיה שט המקום	הנגב שט המחרז
הסינוי בל"י	המתוקן בל"י	הרכב ההזמנה הקיים: מכונות לבי"ס שדה
במיון התקציבי	5,680.000	5,680.000

ג. מהות השינוי: - שינוי במיון התקציבי כמפורט להלן:

ד. מיון תקציבי: -

מספר המעוף	פירוט	החזרה הקיים	החזרה מתוקן	החזרה בל"י
1977.90.60.797/02-9081	בבי"ס שדה	5,680.000	2,680.000	(-) 3,000.000
1977.90.60.787/01-9081	יח"ד בימיה		3,000.000	(+) 3,000.000
	סך הכל	<u>5,680.000</u>	<u>5,680.000</u>	

ב ב ר כ ה ,

ד. בן-יהודה
 חשב המשרד

אבני
 ראש המינהל לבנייה כפרית
 ויישובים חדשים

העתיקים:

- מר י. רבינוביץ, סגן ראש המינהל
- מר א. בלף, ממנה על חוזים ומכרזים
- מהנדס מחרז הנגב
- מר ד. לטס, ממנה להפעלה הבנייה ביישובים חדשים
- מר ט. אבני, ראש צורה הקמה ימיה



Faint text at the top right of the page, possibly a header or title.

משרד השיכון

אגף לבניה כפרית

מס' 4261/210

תאריך: 21.11.44

אל: מר בן א"ט

מא: אילן הנגב

הנדון: ח.ן חזק 2.02 הק"מ
הג'מ

רצ"ב הגנו מעבירים אליך/כמ חשבון אלקי/בנפי מס' 2

לעבודה הק"מ הג'מ

במשק / מושק י"א'ג

לפי חוזה הקבלן אסקוב'ג 41045/44

על סך 4.485600

הערות:

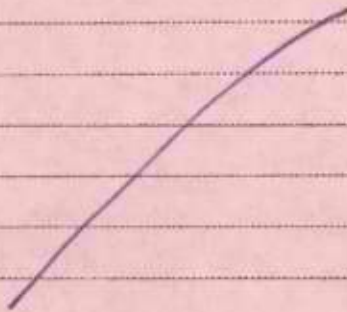

מהנדס במחוז

לוטת: 4/11 הק"מ ח.ן

העתק:

מהנדס אזור הנגב/סני

הקבלן אסקוב'ג

משרד השיכון

אגף לבניה כפרית

מס' 1194 / 1194
באר-שבע, עיריית א.ש.כ.

אל: 1-3-8
פאח: אילון הנגב

הנדון: מ"ן ח"ק א.ש.כ. - ק"מ
התנ"ק

2 רצ"ב הננו מעבירים אליך/כם חשכון אלקי/טומי פס'
לעבודה י"דית התנ"ק
במשק / מושב י"דית
לפי חוזה 1194/1194
על סך 4,485,000
הערות:

מחנכים הסיוע

לוטח: י"ו סג"ר ח"ן
העתק:
מהנדס אזור יצחק וזני
הקבלן: א.ש.כ. - ק"מ

מדינת ישראל

משרד הבינוי והשיכון

המנהל לבניה כפרית
וישובים חדשים
מחוז הנגב

תאריך: 20 בנובמבר 1977

אל: מר א. בלף - ממונה על חוזים
ומכרזים.

מספר:

4261 7^מ

הנדון: מבנים - בייס שדה - חוזה עם

אשטרוט מס. 81/71075/77 - יא.א.

רצ"ב מועבר אליך חומר להשלמת עבודות בייס שדה עבור התקנת
לוח חשמל בטן 110,933 ליי

5,700,000

ערך החוזה להיום:

ערך חוזה כולל הגדלה זו 5,810,933 ליי

לוח חשמל זה יש להוסיף לפי דרישת הברת השמל. לוח זה
לא נכלל בחוזה המקורי מטבות שאינן חליות בנו.

במבוא רב,

ש. רודניק

מ"מ מהנדס מחוז הנגב

העמקים:

- מר ש. אבני - ראש המנהל לבניה כפרית
- מר א. שטרן - ראש האגף לבינוי והכנון
- מר ג. אביבי - גזבר המנהל לבניה כפרית
- מר ר. לשם - ממונה על עליות חדשות
- מר י. זיידה - מהנדס אזור הערבה וטיני
- פלנאר - פקוח

REPORT RECEIVED

DATE: 10/15/54
TIME: 10:30 AM
BY: JAC

NO. 100-100000

RE: JACOBSON - JACOBSON - JACOBSON
MURKIN.

RE: JACOBSON - JACOBSON - JACOBSON
MURKIN.

RE: JACOBSON - JACOBSON - JACOBSON
MURKIN.

RE: JACOBSON - JACOBSON - JACOBSON
MURKIN.

RE: JACOBSON - JACOBSON - JACOBSON
MURKIN.

RE: JACOBSON - JACOBSON - JACOBSON
MURKIN.

RE: JACOBSON

RE: JACOBSON

RE: JACOBSON

RE: JACOBSON - JACOBSON - JACOBSON

RE: JACOBSON - JACOBSON - JACOBSON

RE: JACOBSON - JACOBSON - JACOBSON

RE: JACOBSON - JACOBSON - JACOBSON

RE: JACOBSON - JACOBSON - JACOBSON

RE: JACOBSON

רשימת כמויות ומחירים

חשוב ובערכה ע"י		מספר המרכז / החוזה		מספר ההזמנה		תאריך		העבודה :		
נבדק ע"י	מספר המרכז / החוזה	מספר ההזמנה	תאריך	העבודה :	מחיר יחידה בל"י	כמות	יחידת המדה	סוג העבודה	ס.ס. סד.	
								לוחות חשמל	3.0	
								<u>לוח חשמל ראשי</u>		
								3.01 ארון ברזל עבור לוח חשמל עשוי מקונסטרוקציות מתכת כולל דלתות שקופות מפוליקרבונט בלתי שביר, כולל הפנלים הפרופיליים, מהדקים מסוטפרים, החודים, הברגים, הציפויים, הצביעה, ההלחמות, הריהוטים, מערכות פסי צבירה לפזות, אפס והארקה, פרופיליים ברזל לחיזוק הכבלים, מבודים, שלטי סנדויץ, חרוטים בפנסוגרף כולל הגבהה בגובה 7 ס"מ עשוי מפרופיליים ברזל, כולל כל ההכנות להתקנה וחיבור האביזרים הנמדדים בניפרוד כולל גמר החיבורים והארקה, החיבורים עם שילוט ע"י שרולים בשתי הקצוות כולל מקום שמור להוספה בעתיד, כולל מהדקים מיועדים ללוחות (עם בורג אמצעי וסידור למדבקות) כולל נסוי והפעלה, הלוח אטום ומוגן מים, אאא עם גישה מלפנים, הכניסות והיציאות מלמטה, הכל בהתאם למפרט ולתכניות, קומפלט		
					9,600.-	1	יח'			
					9,600					
								3.02 מנתק הספק אוטומטי עם ממסרים להגנה מפני יתרת זרם מגנטיים וטרמיים נתוכים לוויסות 3x400 א', דגם NZMH 1/ קלוקנר-מילר או ס.ע. מורכב, מחובר ומוכן לשימוש.		
					12,680.-	1	יח'			
					12,680					
								3.03 כנשל אן 3x250 NSMH9		
					7,500.-	2	יח'			
					15,000					
								3.04 כנ"ל אן 3x40 NZMH6		
					3,125.-	1	יח'			
					3,125					

להעברה / סיה

רשימת כמויות ומחירים

חשוב		מספר		מספר		תאריך		
נבדק ע"י	והערכה ע"י	המרכז / החוזה	ההזמנה	העבודה	סוג	מחיר יחידה בל"י	כמות	
ס"ח	ס"ח	ס"ח	ס"ח	ס"ח	ס"ח	ס"ח	ס"ח	
ליי	ג'א	ליי	ג'א	ליי	ג'א	ליי	ג'א	
								מנתק מעגל חצי אוטומטי חד קוטבי 3.05 25 - א' דגם AZG "קלוקנר מילר" או ש.ע.
		270	-	90.-		3	יח'	
		1,300	-	340.-		4	יח'	כנ"ל אך חלת קוטבי 25 - א'
								מנתק 3x25 א', אטאגא 3.07 מחח עבודה 220 וולט, מדגם 22 "קלוקנר - מילר" או ש.ע.
		880	-	440.-		2	יח'	
								מבטיח מיקרופיז כ.נ.ג. 23 א' עם 3.08 בסיס נחיר וידיה שליפה קומפלט, דגם 14 x 51 MFA אונילק או ש.ע.
		900	-	320.-		3	יח'	
		1,320	-	440.-		3	יח'	כנ"ל אך לזרם נומינלי 100 א' דגם 22x58 MFA
								מ"ז פקס 3 קוטבים 2 מצבים 3x1 א' 3.10 מדגם 2 - 2 קלוקנר מילר או ש.ע.
		320	-	320.-		1	יח'	
		380	-	380.-		1	יח'	כנ"ל אך חד קוטבי, 4 מצבים
								בחי נורה ונורות ניאון עם ערשה 3.12 פנימית כולל כיפוח שלפיה צבעוניות קומפלט דגם LE1478/5PE "קלוקנר מילר" או ש.ע.
		270	-	90.-		3	יח'	
		1,875	-	025.-		3	יח'	אמפרמטר שקוע מרובע 145x145 מ"מ 3.13 400 א' עם משנה זרם 400/5 א', דגם ארדו עו ש.ע.
								וולטמטר מרובע כנ"ל 145x145 מ"מ 3.14 לזרם חילופיין, 500 וולט דגם ארדו או שוה ערך
		500	-	500.-		1	יח'	

להעברה / ס"ח

שטרומ

חברה להנדסה בע"מ



ASHTROM

ENGINEERING CO. LTD.

Date : 30.9.77 תאריך :

Our Ref. : 1192/77 מספרנו :

לכבוד
הב' פלנאר
זבוטינסקי 45
רמת-גן.

א.נ.ג.

הנדון: ארונות חשמל ב"ס שדה ימית

הננו לאשר הוראתכם מתאריך 18.9.77 לבצוע ארון חשמל ראשי
וארונות חלוקה בב"ס שדה ימית, בהתאם להצעתינו ולמחירים שהעברנו לכם
ב- 14.7.77, לפי הפירוט המצורף.

נבקשכם לדאוג להגדלת החוזה בהתאם.

נא אשורכם.

בכבוד רב,

"אשטרומ" חברה להנדסה בע"מ

העמק: י. זיידה, ב"ש
דרר כץ, אשטרומ.

משרד ראשי: תל-אביב, רח' צירלסון 4, סל. 443181, TEL. 443181
מפעל אשדוד: איזור החנוניה, ח.ד. 89, סל. 22204, TEL. 22204
BRANCH: JERUSALEM, 60, HANVIEM ST., סל. 231429, TEL. 231429
CABLES: ASHTROM TELAVIV

15.11.77

לכבוד
המנהל לבניה כפרית
וישובים חדשים,
הקרית, הל-אביב.
ר.ג.

הנדון: - חשבון חלקי מט. 2 לחוזה מט. 49077/71075/77
הקפת מבנים לבי"ט שיה - ימית.

היקף החוזה: 5,680,000.-

א. מבנים ביחידות פרטיות		ר.ג.
לאחר גמר היחידות ויטודות באחר		1.
מבני הניכיס	ערכו 1,500,000.-	
מבני מדריכיס	ערכו 370,000.-	
מבנה מנהלה	ערכו 300,000.-	
2 דירות של 3 קוביות ערכו	440,000.-	
מבנה שירותים	ערכו 170,000.-	
קירות מוטבים קומת עמודים מרפסת	500,000.-	
	<u>3,280,000.-</u>	
	2853600 -	
	2,853,600.-	
	87% x 3,280,000.-	

ב. מבני צבור פרטיים		ר.ג.
גמר רצוף והרכבת אינסטלציה השל ונגרות		1.
פועדון	ערכו 280,000.-	
2 כתות לימוד	ערכו 380,000.-	
חזר אוכל	ערכו 1,200,000.-	
	<u>1,860,000.-</u>	
	1624500 -	
	1,627,500.-	
	87 1/2% x 1,860,000.-	

ג. מקלטים		ר.ג.
גמר בידוד וכיסוי		1.
	350,000.-	
	87% x 350,000.-	
	304,500.-	
	304500 -	

סה"כ 4,785,600.-
 סה"כ קבלנו 4,297,800.-
 סה"כ מביע 487,800.-

פלגאר בע"מ
 העבודה הניל בוצעה
 כמות לחשון 4471.800
 הריבית הנשקפת: 17/11/77
 התקין: 17/11/77

בכבוד רב,
 "אסקוביה" חברה לבניה מחוקעת בע"מ.

(Handwritten signatures and scribbles)

משרד הבינוי והשיכון
מינהל לבניה כפרית וישובים חדשים
מחוז הנגב

18/11/77

4261/טנג-793

לכבוד
חב" אשקוביח בע"מ
חל - אביב

א.ג.מ.

הנדון: הקמת מבנים לבית-ספר שדה-ימית.

הרינו להודיעכם כי הוצאה הזמנה שמספרה 81/71075/77 להקמת מבנים
לבית-ספר שדה ימית בחשקעה כוללת של - 5,680,000 ₪.

תאריך התחלת העבודה יחשב ה-15/3/77.

בכבוד רב,
ש. רודניק
מ.מ. מהנדס מחוז הנגב

העמק:

מר שרון - ס/ראש מינהל
מר ר. לשם - ממונה על עליות חדשות
מר בלף - ממונה על חוזים ומכרזים
מר זיידה - מהנדס אזור הערבה וטיני
חבל הנגב ולכיש
חב" מלנאר - פקוח חוץ
דו"ח א.ב.מ.

רי/דב

UNITED STATES DEPARTMENT OF JUSTICE
FEDERAL BUREAU OF INVESTIGATION
WASHINGTON, D. C.

CONFIDENTIAL

TO: SAC, NEW YORK
FROM: SAC, PHOENIX
SUBJECT: [Illegible]

PHOENIX 100-100000

RE: [Illegible]

ADVISE: See serials attached hereto.

ALL INFORMATION CONTAINED HEREIN IS UNCLASSIFIED EXCEPT WHERE SHOWN OTHERWISE AND DATE 08/14/01 BY 60322/UC/STP

DATE: 10/15/51

100-100000-100
CONFIDENTIAL

PHOENIX
NEW YORK
[Illegible text]

PHOENIX

42611

15/3/77

מדינת ישראל
משרד הבינוי והשיכון
המינהל לבנייה כפרית
ווישובים חדשים

הקריה, תל-אביב
ת.ד. 7021 מקוד 61070
חאריץ: תשרי תשל"ח
ספטמבר 1977
מס. 1018/71075-77/4309

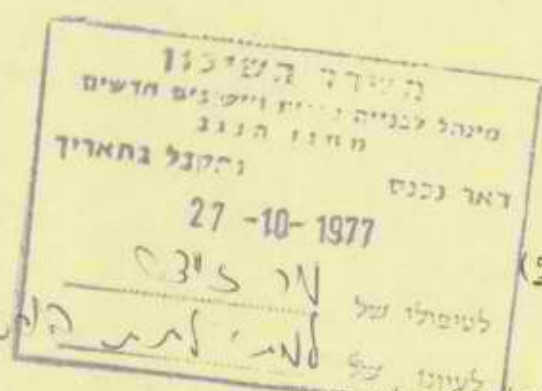

Handwritten notes: 2137 - 1000

לכבוד
חב' אשקוביח בע"מ (5)

הנדון: הזמנה מס' 49081/71075/77
מבנים לביית-ספר שדה.

- הננו מחבדיט להזמין אצלכם ביצוע הקמה מבנים לביית-ספר שדה בימית בהשקעה כוללת של 5.680.000 ל"ל כמצויין באומדן מחירים המצורף בזה נספח א'.
- חכניות העבודה יש לתאם עט מהנדס מחוז הנגב.
- השתתפות מירדנו בביצוע העבודות הנ"ל תהיה בסכום של 5.680.000 ל"ל (חמישה מליון, שש מאות ושמונים אלף).
- תשלומים על חשבון העבודה הנ"ל יבוצעו לפי תביעתכם לאחר שתאושר על ידי מהנדס מחוז הנגב ובהתאם לטור תשלומים המצורף בזה - נספח ב'.
- עד לחתימת חוזה (במקום ההזמנה) ייחולס לכם עד 80.0% מסדר התשלומים כמפורט בנספח ב'.
- הזמנה זו כשופה לתנאי החוזה הכללי של משרד השיכון המהווה חלק בלתי נפרד מהזמנה זו.

בברכת מצוי המעולה מצליח

Handwritten signature of the official.

אבני
ראש המינהל

ד. בן-יהודה
חשב משרד

הננו מסכימים לתוכן ההזמנה הנ"ל, ומתחייבים לחתום על החוזה האמור בהתאם לדרישתכם.

תאריך	חתימה	ביול
1. חתימת מבנים ומחירים - נספח א'		
2. פירוט טור תשלומים ותקופת ביצוע - נספח ב'		
3. נספח למס-ערך מוסף		

העתיקים:

- מר א. שטרן, סגן ראש המינהל ומנהל האגף לתכנון וביצוע
- מר י. רבינוביץ, סגן ראש המינהל
- מר א. בלף, ממונה על חוזים ומכרזים - למכתבך מס. 231/77 מיום 8/77
- מר ר. לזס, ממונה על הפעלת הבנייה ביישובים חדשים.
- מר ס. רון, ממונה להזמנות חוץ
- מהנדס מחוז הנגב (2) - נא להעביר החומר לחתימה
- גזברות (2) - בצירוף הנמקה. העבודה
- בכלל בסעיף תקציבי מס' 90.60797/02-1977 - כי"ס שדה
- מר ע. אבני - ראש צוות הקמה ימית
- חיק ימית
- מר ע. בן-דוד החברה להגנת הסביבה, ת"א

מכניס לבי"ס שדה ביחית
נספח לחוזה מס' 49077/71075/77

<u>מגורים ביחידות מרחביות-בית ספר ימית</u>	
<u>בלירות</u>	
1,500.000.-	(1) מבנה למגורי חניכים ומבנה למחסן ציוד ואס הבית (25 למגורים + 1)
370.000.-	(2) מבנה למגורי מדריכים, מורכב מ-6 קוביות
300.000.-	(3) מבנה מנהלה מורכב מ-6 קוביות
440.000.-	(4) 2 דירות בנות 3 קוביות כל אחת בס"ה 6 קוביות
170.000.-	(5) מבנה חרות מורכב מ-2 קוביות
500.000.-	(6) קירות חומכים, קומת עמודים מרפס
<u>ב. מבנה צבור טרומיים</u>	
280.000.-	(7) מועדון 106.3 מ'
380.000.-	(8) 2 כתוח למוד 72.1 מ'
1,200.000.-	(9) חדר אוכל ומטבח 313.4 מ"ר וקומת מרתף 115.9 מ
350.000.-	(10) מקלט טרומי דו מפלסי טס/60 - 60 מ'
<u>200.000.-</u>	(11) עבודות עפר (בהערכה)
25,680.000.-	סה"כ בהערכה

מחירי הקוביות ובתי הצבור הן לפי הסכם 1977 ומעודכנים ל-6.77

סדר החלומים עבור ביצוע העבודה יהיה כדלקמן:

35%	א. לאחר גמר יציקת היחידות
20%	ב. לאחר גמר יציקת היחידות
22%	ג. לאחר גמר היחידה
10%	ד. לאחר גמר יסודות באתר
2.5%	ה. ע"ח קרן בטוח
5.5%	ו. לאחר גמר סופי
<u>5%</u>	ז. לאחר אישור חשבון סופי
<u>100%</u>	

חקופת ביצוע כללי

- א. דירות מורכבות מקוביות (בשחוני ולא בשחוני) 6 חודשים
- ב. יחידות נעורים לא בשחוני 5 חודשים
- ג. יחידות נעורים בשחוני 5.5 חודשים
- ד. במקרה של צורך דחוף תהיה תקופת הביצוע (לפי עביעת ראש המינהל או סגנו) 4 חודשים

סדר החלומים לבתים טרומיים יהיה כדלקמן

סדר תשלומים למקלטים

15 %	א. גמר חפירה	10 %	א. גמר יסודות
25 %	ב. גמר רצפה	15 %	ב. גמר הייצור כמפעל והתחלת ההרכבה באתר
25 %	ג. גמר גוף המבנה	45 %	ג. גמר ההרכבה כולל הגג הטרומי
5 %	ד. בדיקות אטימות	5 %	ד. גמר כסוי גג או בדוד
12 %	ה. גמר בידוד וכסוי	5 %	ה. הגג הטרומי כולל איטום, הלבנה וטיח חוץ
3 %	ו. ע"ח קרן בטוח	7.5%	ה. לאחר גמר ריצוף
7.5%	ז. גמר העבודה והגשת ח-ן סופי	10 %	ו. לאחר גמר הרכבת אינסטלציה חשמל ונגרות
2.5%	ח. אישור חשבון סופי	<u>2.5%</u>	ז. ע"ח קרן בטוח
5 %	ט. לאחר מסירת העבודה והגשת ח-ן סופי	<u>100%</u>	ח. לאחר מסירת העבודה והגשת ח-ן סופי
5 %			ט. לאחר אישור חשבון סופי

מדינת ישראל
משרד הבינוי והשיכון
המינהל לבנייה כפרית
ויישובים חדשים

הקריה, תל-אביב
ת.ד. 7021 מקוד 61070
תאריך: תשרי תשל"ח
ספטמבר 1977
מס. 1018/71075-77/4309

משרד השיכון	
מינהל לבנייה כפרית ויישובים חדשים	
מחוז הנגב	
דאר נבני	נתקבל בתאריך
27-10-1977	
לטיפול של	
לענין של	

לכבוד

חב' אשקוביח בע"מ (5)

א.נ.,

הנדון: הזמנה מס' 49081/71075/77
מבנים לבית-ספר שדה.

1. הננו מחבדיט להזמין אצלכם ביצוע הקמת מבנים לבית-ספר שדה בימית בהשקעה כוללת של 5.680.000 ל"ל כמצויין באומדן מחירים המצורף בזה נספח א'.
2. חכניות העבודה יש לתאם עם מהנדס מחוז הנגב.
3. השתתפות מירדנו בביצוע העבודות הנ"ל תהיה בסכום של 5.680.000 ל"ל (חמישה מליון, שש מאות ושמננים אלף).
4. תשלומים על חשבון העבודה הנ"ל יבוצעו לפי תביעתכם לאחר שתאושר על ידי מהנדס מחוז הנגב ובהתאם לסדר תשלומים המצורף בזה - נספח ב'.
5. עד לחתימת חוזה (במקום ההזמנה) ייחולם לכם עד 80.0% מסדר התשלומים כמפורט בנספח ב'.
6. הזמנה זו כשופה לתנאי החוזה הכללי של משרד השיכון המהווה חלק בלתי נפרד מהזמנה זו.

בברכת עסק חנוניאנו טיבא

ד. בן-יהודה
חשב מחוז

אבני
ד"ר המינהל

הננו מסכימים לתוכן ההזמנה הנ"ל, ומתחייבים לחתום על החוזה האמור בהתאם לדרישתכם.

ביול

חתימה

תאריך

1. לוסה: 1. חתימת מבנים ומחירים - נספח א'
2. פירוט סדר תשלומים ותקופת ביצוע - נספח ב'
3. נספח למס-ערך מוסף

העתיקים:

- מר א. שרון, סגן ראש המינהל ומנהל האגף לתכנון וביצוע
מר י. רבינוביץ, סגן ראש המינהל
מר א. בלף, ממונה על חוזים ומכרזים - למכתבך מס. 231/77 מיום 8/77
מר ר. לטס, ממונה על הפעלת הבנייה ביישובים חדשים.
מר מ. רון, ממונה להזמנות חוץ
מהנדס מחוז הנגב (2) - נא להעביר החומר לחתימה
גזברות (2) - בצירוף הנמקה. העבודה
בכלל בסעיף תקציבי מס' 90.60797/02-1977 - כ"ס שדה
מר ע. אבני - ראש צוות הקמה ימית
חיק ימית
מר ע. בן-דוד והחברה להגנת הטבע, ח"א

מכניס לבי"ס שדה ביחית
נספח לחוזה מס' 49077/71075/77

<u>מגורים ביחידות מרחביות-בית ספר ימית</u>	
<u>בלירות</u>	
1,500.000.-	(1) מבנה למגורי חניכים ומבנה למחסן ציוד ואס הבית (25 למגורים + 1)
370.000.-	(2) מבנה למגורי מדריכים, מורכב מ-6 קוביות
300.000.-	(3) מבנה מנהלה מורכב מ-6 קוביות
440.000.-	(4) 2 דירות בנות 3 קוביות כל אחת בס"ה 6 קוביות
170.000.-	(5) מבנה ירוחית מורכב מ-2 קוביות
500.000.-	(6) קירות תומכים, קומת עמודים מרפסת
<u>ב. מבנה צבור טרומיים</u>	
280.000.-	(7) מועדון 106.3 מ'
380.000.-	(8) 2 כתוח למוד 72.1 מ'
1,200.000.-	(9) חדר אוכל ומטבח 313.4 מ"ר וקומת מרתף 115.9 מ
350.000.-	(10) מקלט טרומי דו מפלסי טח/60 - 60 מ'
<u>200.000.-</u>	(11) עבודות עפר (בהערכה)
25,680.000.-	טח"כ בהערכה

מחירי הקוביות ובתי הצבור הן לפי הטכס 1977 ומעודכנים ל-6.77

סדר התשלומים עבור ביצוע העבודה יהיה כדלקמן:

35%	א. לאחר גמר יציקת היחידות
20%	ב. לאחר גמר יציקת היחידות
22%	ג. לאחר גמר היוזידה
10%	ד. לאחר גמר יסודות באחר
2.5%	ה. ע"ח קרן בטוח
5.5%	ו. לאחר גמר סופי
<u>5%</u>	ז. לאחר אישור חשבון סופי
<u><u>100%</u></u>	

תקופת ביצוע כללי

- א. דירות מורכבות מקוביות (בסחוני ולא בסחוני) 6 חודשים
- ב. יחידות נעורים לא בסחוני 5 חודשים
- ג. יחידות נעורים בסחוני 5.5 חודשים
- ד. במקרה של צורך דחוף תהיה תקופת הביצוע (לפי עביעת ראש המינהל או סגנו) 4 חודשים

סדר תשלומים לבתי סרומיים יהיה כדלקמן:

סדר תשלומים למקלטים

15 %	א. גמר יסודות	10 %	א. גמר יסודות
25 %	ב. גמר הייצור כמפעל והתחלת ההרכבה באחר	15 %	ב. גמר הייצור כמפעל והתחלת ההרכבה באחר
25 %	ג. גמר ההרכבה כולל הגג השרומי	45 %	ג. גמר ההרכבה כולל הגג השרומי
5 %	ד. גמר כסוי גג או ברוד הגג השרומי כולל איטום, הלבנה וטיח חוץ	5 %	ד. גמר כסוי גג או ברוד הגג השרומי כולל איטום, הלבנה וטיח חוץ
7.5%	ה. לאחר גמר ריצוף	3 %	ה. לאחר גמר ריצוף
10 %	ו. לאחר גמר הרכבת אינסטלציה חשמל ונגרות	7.5%	ו. לאחר גמר הרכבת אינסטלציה חשמל ונגרות
2.5%	ז. ע"ח קרן בטוח	<u>2.5%</u>	ז. ע"ח קרן בטוח
5 %	ח. לאחר מסירת העבודה והגשת ח-ן סופי	<u>100%</u>	ח. לאחר מסירת העבודה והגשת ח-ן סופי
5 %	ט. לאחר אישור חשבון סופי		ט. לאחר אישור חשבון סופי

משרד השיכון

אגף לבניה כפרית -

30.10.47

מס' _____
באר-שבע, _____

אל: מר. בן ג'א
מחוז הנגב: _____

הנדון: מ-ן ח'ן מ.א.1 = דמג

מבניק ב"מ 3036 'א'ג

1

רצ"ב הננו מעבירים אליך/כמ חשבון אלקי/שדמי מס'

דמג מבניק

לעבודה

'א'ג

ב"מ 3036

במשק / מוסד

אסדולת

הקבלן

44/41045/47
84294800

למי חרזה

על סך

הערות:

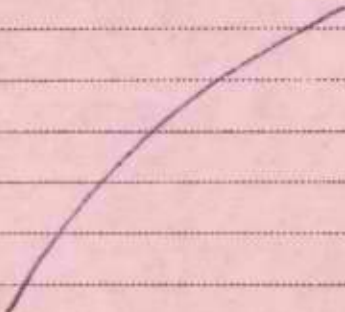

41 העגן מ-ן

לוטה:

מחננט המחוז

העתק:

הצרכה וס'ג
אסדולת

מהנדס אזור

הקבלן

משרד השיכון

אגף לבניה כפרית -

מס' _____

30.11.74

כאר-שכר _____

אל: _____

מא: _____

הנדון: _____

מ/ת ה'תק"ל ח.א.א. א.ד.ו.ג
בית 333 א.י.נ

רצ"ב הננו מעבירים אליך/כם חשבון אלקי/טווי פס'

לעבודה _____

במשק / מושב _____

לפי חוזה _____

על סך _____

הערות: _____

מחנכס המחוז

לוטה: _____

העתק: _____
מהנדס אזור _____

הקבלן: _____

20.10.77

לכבוד
המנהל לבניה כפרית
וישובים חדשים,
הקריה, תל-אביב,
א.נ.א.

הנדון - חשבון חלקי טס. 1 לחוזה טס. 49077/1075/77
הקמת מבנים לבי"ט שדה - ימית.

היקף החוזה: ₪ 5,680,000.-

א. מגורים ביחידות פרטיות
1. לאחר גמר היחידות ויסודות באמר

1,500,000.-	ערכו	מגורי הנזכים
370,000.-	ערכו	מגורי מדריכים
300,000.-	ערכו	מבנה מנהלה
440,000.-	ערכו	2 דירות של 3 קוביות ערכו
170,000.-	ערכו	מבנה טרותים
500,000.-		קירות האמכים קומת עמודים מרמס

2592600 -
2,853,600.-

200,000
3,280,000.-
2980,000

7980,000
87% x 3,280,000.-

ב. מבני צבור טרוטטים

1. לאחר רצוף והרכבת אינסטלציה הסמל ונגרות

280,000.-	ערכו	מועדון
280,000.-	ערכו	2 כיתות לימוד
1,200,000.-	ערכו	חדר אוכל

1444200 -
1,627,500.-

1,860,000.-

87/2% x 1,860,000.-

ג. מקלטים

1. גמר בידוד וכיסוי

87% x 350,000.-

304,500.-

4297800 -

4,785,600.-

סה"כ לחשבות

בכבוד רב,

"אמקוביח" חברה לבניה מתועשת בע"מ.

פלמאר בע"מ
העבודה הנ"ל בוצעה
מאושר לחשבות על
התיסת הנזכרת:
תאריך: 25/10/77

(Handwritten signatures and notes)

10000
10000
10000
10000
10000

10000
10000
10000

10000
10000
10000

10000
10000
10000
10000
10000
10000

10000
10000

10000
10000
10000
10000

10000
10000

10000

10000
10000
10000
10000
10000

10000
10000
10000
10000

ליון גא-עני

מדינת ישראל
משרד הביטוח והסיוע
המינהל לבנייה כפרית
ויישובים חדשים

הקריה, תל-אביב
ת.ד. 7021 עקוד 61070
תאריך: תר"ז תשל"ח
ספטמבר 1977
מס. 1018/71075-77/4309

לכבוד
חב' אשקובית בע"מ (5)

הנדון: הזמנה מס' 49077/71075/77
סכנים לבית-ספר שדה.

1. הננו מתכבדים להזמין אצלכם ביצוע הקמת סכנים לבית-ספר שדה ביטוח בהסעקה כוללת על 5,680,000 ל"ל כמבויין באומדן מחירים המצורף בזה נספח א'.
2. הסכנים העבודה יש לתאם עם מהנדס מחוז הנגב.
3. הסתמכות מירדנו בביצוע העבודות הנ"ל תהיה בסכום של 5,680,000 ל"ל (חמייה מליון, שש מאות ושמנים אלף).
4. תשלומים על חשבון העבודה הנ"ל יבוצעו לפי הביעתכם לאחר שתאושר על ידי מהנדס מחוז הנגב ובהתאם לסדר התלומים המצורף בזה - נספח ב'.
5. עד להתימת חוזה (במקום ההזמנה) יחולס לכם עד 80.0% מסדר התשלומים כמפורט בנספח ב'.
6. הזמנה זו כחופה לתנאי החוזה הכללי של משרד הביטוח והסיוע המהווה חלק בלתי נפרד מהזמנה זו.

בברכה גילי תומאס סממא

ס. ארזי
ראש המינהל

ד. בן-יהודה
חבר מירד

הננו מסכימים לתוכן ההזמנה הנ"ל, ומתחייבים לחתום על החוזה האמור בהתאם לדרגתכם.

אשקובית
חברה לבנייה מתועשת בע"מ

תאריך _____ חתימה _____ ביול _____

1. לוחה: 1. רשימת סכנים ומחירים - נספח א'
2. פירוט סדר תשלומים וחופה ביצוע - נספח ב'
3. נספח למס-ערך מוסף

הערות:

מ. א. חסרן, סגן ראש המינהל ומנהל האגף לתכנון וביצוע
 י. רבינוביץ, סגן ראש המינהל
 מ. א. בלף, ממנה על חוזים ומכרזים - למכתב מס. 231/77 מיום 8/77
 מ. ר. לטס, ממנה על הפעלת הבנייה ביישובים חדשים.
 מ. ס. רון, ממנה להזמנות חוץ
 מהנדס מחוז הנגב (2) - נא להעביר החומר לחתימת
 בזכרות (2) - בצירוף הנמקה. העבודה
 כולל במעוף הקציבי עם 1977-90.60797/02 - כי"ס שדה
 מ. ע. זכני - ראש צוות הקמה ימית
 זיק ימית
 מ. ע. בן-דוד החברה להגנת הטבע, ת"א

8/3/77

7928977

מבנים לבי"ס שדה ביחית
 נספח לחוזה מס' 49077/71075/77

מגורים ביחידות מרחביות-בית ספר ימית	בלירות
(1) מבנה למגורי חניכים ומבנה למחסן ציוד ואט הבית (25 למגורים * 1)	1.500.000.-
(2) מבנה למגורי מדריכים, מורכב מ-6 קוביות	370.000.-
(3) מבנה מנהלה מורכב מ-6 קוביות	300.000.-
(4) 2 דירות בנות 3 קוביות כל אחת בס"ה 6 קוביות	440.000.-
(5) מבנה חדוטים מורכב מ-2 קוביות	170.000.-
(6) קירות תומכים, קומת עמודים מרפסת	500.000.-
ב. מבנה צבור טרומיים	
(7) מועדון 106.3 מ'	280.000.-
(8) 2 כתות למוד 72.1 מ'	380.000.-
(9) חדר אוכל ומטבח 313.4 מ"ר וקומת מרחף 115.9 מ' -	1.200.000.-
(10) מקלט טרומי דו מפלסי ט"ז/60 - 60 מ'	350.000.-
(11) עבודות עפר (בהערכה)	200.000.-
סה"כ בהערכה	5.680.000.-

מחירי הקוביות ובני המבנה הנזכר הן לפי הסכם 1977 ומעודכנים ל-6.77

אשקובית
 חברה לבניה מתועשת בע"מ

קוביות
נספח ג'
10.7.77

הקמת בית ספר טדה ביסיה

סדר התשלומים עבור ביצוע העבודה יהיה כדלקמן:

35%	א. לאחר גמר יציקת היחידות
20%	ב. לאחר גמר יציקת היחידות
22%	ג. לאחר גמר היחידה
10%	ד. לאחר גמר יסודות באחר
2.5%	ה. ע"ח קרן בטוח
5.5%	ו. לאחר גמר סופי
5%	ז. לאחר איזור חשבון סופי
<u>100%</u>	

הקופת ביצוע כללי

- א. דירות שורכבה מקוביות (בטחוני ולא בטחוני) 6 חודשים
- ב. יחידות נעורים לא בטחוני 5 חודשים
- ג. יחידות נעורים בטחוני 5.5 חודשים
- ד. במקרה של צורך דחוף תהיה תקופת הכיצוע (לפי קביעת ראי קסטנבל או סגור) 4 חודשים

סדר תשלומים למקלטים

סדר תשלומים לבתים טרומיים יהיה כדלקמן:

10%	א. גמר הפירה
15%	ב. גמר רצפה
45%	ג. גמר גוף המבנה
5%	ד. כריכת איטום
12%	ה. גמר בידור וכסוי
3%	ו. ע"ח קרן בטוח
7.5%	ז. גמר העבודה והגשת ח-ן סופי
2.5%	ח. איזור חשבון סופי
<u>100%</u>	
5%	ט. לאחר כסירת העבודה והגשת ח-ן סופי
5%	י. לאחר איזור חשבון סופי
<u>100%</u>	

AK סה"כ
אשקובית
חברה לבניה מחודשת בע"מ



4261

מדינת ישראל

משרד השיכון
המינהל לבנייה כפרית
ויישובים חדשים

הקריה, תל-אביב

תאריך:

מ.ב.כ. / 236/77

אל: מר רבינוביץ

טאת: מר א. בלף, הממונה על חוזים ומכרזים

אין להתחיל בבצוע
לפני אשור החחה

הנדון: הפעלת חוזה הזמנה

- המקום - ימית
- העבודה - מבנים לביה ספר שדה
- הקבלן - חב" אסקוביה בע"מ

א. נא לערוך ~~הזמנה~~ ^{הזמנה} עם חב" אסקוביה בע"מ כתובת -

לבצוע העבודה שבנדון, לפי תכנית -

₪ 5,680,000

בהתאם לכתי כמות ומחירים הרצ"ב בסך

ב. רצ"ב - 1. סדר תשלומים

2. סעיפים מיוחדים בדבר התייקרות, תקופת הביצוע ובדיקת החמרים

ג. אסמכתא לבצוע העבודה - מכתב מר ש, אבני מיום 15.8.76 מס' 591.

הואיל והמחירים למספר סעימי עבודה טרם סוכמו סופית, יש להוציא לע"ע הזמנה לעבודה שבנדון לפי אופציות כמפורט ברשימה הרצ"ב.

רשימת המבנים היא לפי הנחון במכתב מהנדס המוזר.

לוטסה: רשימת המבנים

אין להתחיל בבצוע
לפני אשור החחה

ב ב ר כ ה

א. בלף
ממונה על חוזים ומכרזים

העתק:

מהנדס המחוז - הנגב

הקבלן -

משרד השיכון
מינהל לבנייה כפרית ויישובים חדשים
מחוז הנגב

דאר נכנס נקבל בתאריך

5-09-1977

לטיפולו של
לעיונו של

SECRET
U.S. DEPARTMENT OF THE ARMY
HEADQUARTERS, ARMY
WASHINGTON, D.C.

MEMORANDUM FOR THE SECRETARY OF THE ARMY
SUBJECT: [Illegible]

DATE: [Illegible]
BY: [Illegible]

CLASSIFICATION: [Illegible]

1. [Illegible]
2. [Illegible]
3. [Illegible]

4. [Illegible]

5. [Illegible]

6. [Illegible]

7. [Illegible]

8. [Illegible]

9. [Illegible]

10. [Illegible]

11. [Illegible]

12. [Illegible]

13. [Illegible]

14. [Illegible]

15. [Illegible]

16. [Illegible]

17. [Illegible]

CLASSIFICATION: [Illegible]
DATE: [Illegible]
BY: [Illegible]
2-00-1071

חזרה לקוביות לשנת 1977

קוביות

נאום ג'

10.7.77

מיוחדים

תנאים

1. סדר השלומים עבור ביצוע העבודות יהיה כדלקמן:

35%	א. לאחר גמר יציקת היחידות
20%	ב. לאחר גמר ט-ה ייצוף
22%	ג. לאחר גמר היחידות
10%	ד. לאחר גמר יסודות באחר
2 1/2%	ה. ע"ח קרן בטוח
5 1/2%	ו. לאחר גמר סופי
5%	ז. לאחר אשור חשבון סופי
<u>100%</u>	

חקופת ביצוע כללי

6 חודשים	א. דירות מורכבות סקוביות (בשחוני ולא בשחוני)
5 חודשים	ב. יחידות נקודים לא בשחוני
5 1/2 חודשים	ג. יחידות נקודים בשחוני
4 חודשים	ד. במקרה של צורך דווקא תהיה חקופת הביצוע (לפי קביעת ראש המינהל או סגנו)

סדר השלומים לבתי סרוסיים יהיה כדלקמן:

15%	א. גמר יסודות
25%	ב. גמר הייצור בטעל והתחלת ההרכבה באחר
25%	ג. גמר ההרכבה כולל הגב הסרוסי
5%	ד. גמר כסוי גג או בדוד הגב הסרוסי
7 1/2%	ה. כולל איסוס, הלבנה וסיח חוץ
10%	ו. לאחר גמר ריצוף
2 1/2%	ז. לאחר גמר הרכבה אינסטלציה חשמל ונגרות
5%	ח. ע"ח קרן בטוח
5%	ט. לאחר ספידת העבודה והגשת ה-ן סופי
5%	ס. לאחר אישור חשבון סופי
<u>100%</u>	

סדר הלוסיים למקלטים

10%	א. גמר הפירה
15%	ב. גמר רצפה
45%	ג. גמר גוף המבנה
5%	ד. בדיקה אטימות
12%	ה. גמר בידוד וכסוי
3%	ו. ע"ח קרן בטוח
7 1/2%	ז. גמר העבודה והגשת ה-ן סופי
2 1/2%	ח. אישור חשבון סופי
<u>100%</u>	

סה"כ

סעיפים מיוחדים לפי סעיף ב/2 של מכתבנו הרצ"ב :

1. תאריך גמר העבודה _____ חודשים מיום מתן הוראת הביצוע.
2. הוצאות לבדיקות תומרים תהיינה 0.2% מערך העבודה
3. תאריך המחירים הוא : _____
4. התיקרות לעבודה זו תשולם לפי סעיף 11ב' של התנאים

24/8/77

(א) מבנים ביחידות טרמבויות-בית ספר ימים

1,500,000	-	מבנה לפגורי חניכיה, מורכב מ- 26 קוביות	(1)
370,000	-	מבנה לפגורי מדריכיה, מורכב מ-6 קוביות	(2)
300,000	-	מבנה פנהלה מורכב מ-6 קוביות	(3)
440,000	-	דירות בנות 4 קוביות כל אחת	(4)
170,000	-	מבנה טרומים כ"א מורכב מ-2 קוביות	(5)
500,000	-	קירות תוסכים, קומת עמודים נרמטה	(6)

(ב) מבני צבור טרומיים

280,000	-	מועדון 106.3 מ"ר	(7)
380,000	-	2 כמות למוד 72.1 מ"ר	(8)
1,200,000	-	חדר אוכל ופנכה 4, 313 מ"ר וקומת מרחץ 115.9 מ"ר	(9)
350,000	-	מקלט טרומי דו מעלמי 60/60 - 60 מ"ר	(10)
<u>200,000</u>	-	עבודות עפר באומדן	(11)
25,680,000	-	ס"ח בהערכה	

מחירי הקוביות ובתי הצבור הן לפי הסכם 1977 ופיקודונים ל - 6/77

1
2
3
4
5
6
7
8
9
10

...

11
12
13
14
15
16
17
18
19
20

...

שאלון - ציון

(להתכבות פנימית במשרדי הממשלה)

מזכר

אל:

מ"כ

התאריך

7/8/86

תק"מ

מאת:

צ. הוולק

הנדון:

כ"ח ספר שצ"ה דיאלוג

כ"ח אשכול הגיש למועץ אדריכל

המועץ אמרנו כי יש זיכרון אמנם
מלוי שפסקי ארון אמר א צינטי

כ"ח

כ"ח המועץ הצביע אמר א הוולק

המועץ לא קיבל, כ"ח 5680000

(הצעה אשכול היא כ"ח 6162000)

כ"ח - המועץ הצביע אשכול

לא אמרנו כי יש זיכרון אמנם

המועץ אמרנו כי יש זיכרון אמנם

אמנם אמרנו כי יש זיכרון

אמנם אמרנו כי יש זיכרון

אמנם אמרנו כי יש זיכרון

כ"ח אמרנו כי יש זיכרון

Lines - 197

לציון

ובציון

לציון

הציון

הרואספלה

לציון

1000
1000
1000
1000
1000
1000
1000

ימית - בייט שדהדף רכוש כלליקוביות

1,700,000	מבנה למגורי הניכיים - מורכב מ-26 קוביות	.1
390,000	מבנה למגורי סריכיים - מורכב מ-6 קוביות	.2
317,000	מבנה מנהלה - מורכב מ-6 קוביות	.3
472,000	דירות בנוה 4 קוביות כל אחת = 236,000x2	.4
180,000	מבנה שירותים - מורכב מ-2 קוביות	.5
590,000	קירות הומכיים, קומה עמודים, קומסת ויסודות למגורי הניכיים, ופרגולה	.6
<u>590,000</u>		

סרומי

282,000	מועדון בשטח 106.3 מ ² 1 יח ⁴	.7
386,000	כחח בשטח 72.1 מ ² 2 יח ⁴ x 193,000 =	.8
1,250,000	חדר אוכל ומטבח + קומת מרתף - 429.3 מ ² (313.4 מ ² + 115.9)	.9
395,000	מקלט סרומי דו מפלסי טס/60 60 מ ²	.10
2,513,000	עבודות עפר - בהערכה	.11
<u>200,000</u>		

ביה"ס שדה ימיח - קוביות

מגורי חניכים - א. קוביית רבילה (25 מתוך 26)

46,030	1.	בחיר דוקסה לפי הוצה ארצי איזור 6 טור 4 מדד 3/77 (151 נק')
740	2.	הוספת עבור הוצה בבטום פלטון
	3.	הוספת גמלון לקובייה $(6.8 \times 6 + 38 \times 3.42) : 26 = \frac{1}{3} \times 6.8 = 4.30$ (הוספת גמלון ממוצעת לפי הוצה) $\frac{2}{3} \times 6.8$ $26/7 107.- \times 26 12.9 = 4.30 \times 3.00$
1,380	4.	דוד השכל 50 ליטר
1,200	5.	אינטרסול מאסבטס לדוד כולל צבע
570	6.	הוספת דלת שירותים 50/205 עם צוהר זכוכית
640	7.	כמה האורה מסיברגלט לפי פרט
600	8.	חריס בדלת סרגלים בכניסה
170	9.	הוספת חריסנה $(11.68 - 5.00) = 6.68$ מ 218×26 מ/7
1,456	10.	הוספת עבור סם עליון חריסנה צבע חביל 26/7 55 א 26 1.44
53	11.	הוספת עבור סבונים כפולה במקום רבילה, סתלה למבנות, ראי 40/45, מדפי זכוכית טורדיינה באורך כולל 1.35 מ'
350	12.	הוספת עבור מוזאיקה בשירותים
460	13.	צבע שמן בשירותים, 0.87 מ 26 א 78 מ/7
67	14.	צביעה חלונות אלומיניום, בצבע חום שיוף בחפור
240	15.	כסוי הגג בשכבה הצף דק (סופסום)
150	16.	הוספת נקודות מאור עם ארסטורות מוגנות מיט 2 יח' א 170.-
340	17.	הוספת 2 חבורי קיר נוספים 2 א-88 מ/7 נק'
176	18.	מפסיק זרם חד פאזי חצי אוטומטי 10-15 אמפר 75.- א 3
225	19.	מפסיק זרם חצי אוטומטי ראשי חלה פאזי $180.- \times \frac{1}{26}$
7	20.	הוספת שפריץ בהחתימת הקוביות $= \frac{214.2 \times 62.-}{62}$ מ"ר
510	21.	הוספת עבור יצירת שקע מחתה לחלון ובליטה בטון מעל חלון
200		
55,574		סה"כ לקובייה רבילה

ביה"ט שדה יבשה - קוביות

מבזרי חניכיים - ב. קוביות יבשה (יחידה טכנה) (1 מחזר 26)

מחיר רוקיה לפי חוזה ארצי איזור 6 סדר 4
מדד 3/77 (151.1 נק') - 46,030

40,506	= 46,030 x 0.88	מחיר קוביות יבשה	.1
740		הוספה עבור חוזה בכנסת פלטוח	.2
1,380		הוספה גמלון פמוצע לקוביות	.3
1,200		הוספה דוד השכל 60 ליטר	.4
570		הוספה אינסטרטול מאסבטט לדוד כולל צנע	.5
150		כסוי בג בשכבה הצץ דק	.15
510		הוספה שפריץ (ממוצע על 26 יחידות) להחתימה קוביות	.20
200		הוספה עבור יצירה שקע פתוח לחלון, ובלישת בטון מעל חלון	.21
750		הוספה ארון פתוח לשיש 1.05 מ'	.22
206	358.- /מ' x 0.57 מ' 2	הוספה שיש 1.05	.23
1,100		הוספה כיור קומפלט	.24
<u>47,312</u>			

רכון - מכנה למבזרי חניכיים 26 קוביות (קוביות טט' 1-26)

1,389,350	= 55,574 x 25	קוביות רבטלוח (א)	.1
<u>47,312</u>	= 47,312 x 1	קוביות יבשות (יחידה טכנה) (ב)	
1,436,662			
<u>130,305</u>	9.07%	ערכון מדד 3/77 - 6/77 (164.8 נק' ב.ש.ק.)	.2
1,566,967			
<u>133,033</u>		ע"ח שונות וכו'.נ.מ.	.3
1,700,000			

ביה"ט שדה ימית - קרביה

מגורי מודיכים (חילוח) א. קרביה עם שרוחים ומטבח

55,574	.1	סה"כ קרביה מגורים לחניכים - כנ"ל
(-) 510	.2	חודת שפירץ בהחמיה הקרביה
1,100	.3	הוטפת מטבחון לפי הפרוט: כסוד קומפלט
	.4	הוטפת סבוינה וחריטה לפטבחון
		חריטה 216.- $\times 1.85 = 0.6 \times 242$
282		סבוינה 40
750	.5	הוטפת עברו ארון פתוח לשיש
	.6	הנדלה במלון מכוונק לקרביה
		(לפי $6.82 \times (6.8 + 3 \times 3.42) - \frac{1}{3} \times 6.8 = 6.82 - 4.55 = 2.27$)
80		$2.27 \times 3.00 \times 107 = 80.-$
<u>57,276</u>		סה"כ לקרביה למגורי חריטים (חילוח)

ביה"ס שדה ימיח - קוביות

א. מגורי מודרניים (חלילה) ב. יחידה יבשה

	מחיר דוקייה לפי הוצה ארצי איזור 6 טור 4 מרד 3/77 (151.1 נק')	46,030
40,506	1. מחיר קוביה יבשה = 46,030 x 0.86	
740	2. הוספה להוצה בבטוס פלטה	
1,460	3. הוספה לגמלון ספוצ (ליחידה מחוך 6) (1380+80)	
150	4. כסוי הגג בשכבה הצד דק	
200	5. הוספה ליצירה שקע סתחה לחלון ובליסטה מעל חלון	
<u>43,056</u>	סה"כ קוביה יבשה במגורי מודרניים (חלילה)	

דכוז מכונה מגורי מודרניים (חלילה) 5 קוביות (קוביות מס' 27-32)

286,380	א. קוביה רבילה עם שדותים ומטבח 5 יח' x 57,276 =	
43,056	ב. קוביה יבשה 1 יח' x 43,056 =	
	2. יסודות פלטה ועמודים (במקום גושים) כמויות למדידה	
	א. חפירה לפלטה עד 1.5 מ' $(28.62-5/0.945) = 119 \times 22.95 \times 3 \text{ מ} / 3 = 2,732$	
1,755	ב. חפירה לפלטה עד 2.0 מ' $184 \times 9.54 = 1,755$	
1,451	ג. בטון רזה $760 \times 1.91 = 1,451$	
	ד. בטון בפלטה $(9.54-5/1.13) = 920 \times 2.76 = 2,539$	
5,630	ה. בטון בעמודים $1,840 \times 3.05 = 5,630$	
5,534	ו. ברזל עגול $5,590 \times 1.008 = 5,534$	
<u>19,741</u>		
21,320	ז. הוספה לאיזור ימיח 8%	
<u>350,756</u>		
31,913	3. עיכוז מרד 3/77 - 6/77 (164.8 נק' ב.ש.ק.) 9.07%	
<u>382,569</u>		
7,431	4. ע"ח שונוה זב.נ.מ.	
<u>390,000</u>	סה"כ מעברה לדרך דכוז	

ביה"ס שדה ימים - קוביות

א. מבנה מנהלה יחידה רגילה

46,030	1. מחיר דוקיה לפי חוזה ארצי איזור 6 טור 4 מדד 3/77 (151.1 נק')
740	2. חוספה להזזה בכטוס פלטוח ועמודים
427	3. חוספה לבמלון ממזאע (ליחידה מהוך 6) $6.8 \times 2.12 \times 2 = 28.8$ - $1/3 \times 6.8 = 2.27$ $28.8 - 2.27 = 26.53$ $26.53 \times 3.00 = 79.59$
<u>150</u>	4. כסוי הגב כשכבה הצף דק
47,347	סה"כ לקוביה אחת

$94,694 = 47,347 \times 2$ המחיר לשתי יחידות -
1,500 חוספה ארון מטבח אחד
 96,194 סה"כ ליחידות רגילות

ב. מבנה מנהלה יחידה יבשה

46,030	1. מחיר דוקיה לפי חוזה ארצי - כנ"ל
40,506	2. מחיר לקוביה יבשה $46,030 \times 0.88$
740	3. חוספה להזזה בכטוס פלטוח ועמודים
427	4. חוספה לבמלון ממזאע (ליחידה מהוך 6)
<u>150</u>	5. כסוי הגב כשכבה הצף דק
41,823	סה"כ ליחידה יבשה במבנה מנהלה

רכוז מבנה מנהלה - 6 קוביות (קוביות מס' 38 + 33)

96,194	1. א) 2 יחידות רגילות - כנ"ל
167,292	ב) 4 יחידות יבשה - $41,823 \times 4$
<u>21,320</u>	2. יסודות פלטוח ועמודים (כמקום גושים) כמויות למדידה - כנ"ל מסכנה מגורים מדויכים
284,806	
<u>25,831</u>	3. עדכון מדד 3/77 - 6/77 (164.8 נק' ב.מ.ק.) 9.07%
310,637	4. ע"ה שונוה ו.ב.נ.מ.
<u>6,363</u>	
317,000	סה"כ העברה לרוץ רכוז

ביה"ס שדה ימיה - קרביות

זירוז סגורים בנות 4 קרביות

1. סתיר רווקיה לפי הוזה ארצי אזור 6 טור 4 מוד 3/77
151.1 מ"ק $46,030$
 2. עבור יחידה יבשה $0.88 \times 46,030 = 40,506$
 3. סת"כ ל-4 יחידות בדידה המגורים $(2 \times 46,030) + (2 \times 40,506)$ 173,072
 4. הוספה לגמלוניס $(5.8 \times 3 + 0.8 - \frac{5.8}{5} \times 4) = 12.14$
 $2 \text{ מ} / \text{ק} 107.- + 2 \text{ מ} 36.42 = 12.14 \times 3.00$ 3,896
 5. הוספה עבור הוזה בכטוס פלטוח ועמודים $4 \times 740 \text{ מ} / \text{ק} =$ 2,960
 6. יפירות
 - א. כטון בפלטוח $5,459 = (6 \times 0.8 \times 0.8 + 5 \times 1.1 \times 1.1) 0.6 \times 920.-$
 - ב. כטון בעמודים $3,697 = (6 \times 0.3 \times 0.3 + 5 \times 0.4 \times 0.4) 1.5 \times 1840.-$
 - ג. הפירה $2,547 = (6 \times 0.8 \times 0.8 + 5 \times 1.1 \times 1.1) 1.4 \times 184.-$
 - ד. כטון רזה $751 = (6 \times 0.8 \times 0.8 + 5 \times 1.1 \times 1.1) 0.1 \times 760.-$
 - ה. ברזל $640 = 4 \times 2.15 \times 11 \times 1.21 \times 5.59$
 - ו. הורדה ליסודות סטנדרטיים $(-) 4,173 = 1.134 \times 4 \times 920.-$
 - ז. הורדה להפירה סטנדרטיים $(-) 450 = 0.945 \times 4 \times 119.-$
- 8,471
- 9,148 677 הוספה 8% לאזור ימיה
7. הוספה עבור מוזאיקה באמבטיה 920 = 2×460
 8. כפת האורה ואזור לטובה ושרותים 1,200 = 2×600
 9. הוספה עבור אמבטיה, כולל סוללה, סלפון, בניה וסבונים כפולה 3,330
 10. מבירה אמבט לזוד כולל צבע 480
 11. הרמינה - הוספות 2,275 = $2 \text{ מ} / \text{ק} 218 \times 2 \text{ מ} 10.44$
 12. צבע שפן בשדותים 300 = $2 \text{ מ} / \text{ק} 78 \times 2 \text{ מ} 3.85$
 $(1.3 + 2 \times 0.8 + 0.6) \times 1.10 = 3.85$
 13. הוספה שיש מעל ארון ביהודה הקטנה 93 = $2 \text{ מ} / \text{ק} 358 \times 0.26 = (1.83 - 1.57)$
 14. הוספה למראה 260 = $130.- \times 2$
 15. אספקה דוד מים המים 60 ליטר 2,400 = 1200×2
 16. נגרות
 - א. הוספה דלה ומשקוף 640.-
 - ב. הוספה למשקוף 2.0×2.0 130.-
 - ג. הוספה ארונות מטבח באורך כולל 3.45 מ' $= 3.45 \times 1500$
2,338.-
 - ד. הריס בדלה סרגלים בכניסה 2.20
- 3,448 340.- = $2 \times 170.-$

			<u>אלומיניום</u>	.17
	1,870.-		א. תוספת חלוץ פתיחה רביליה עם הריס ורשת	
	1,130.-		ב. תוספת חלוץ חזקה ללא הריס	
₪	4,040	<u>1,040.-</u>	ג. תוספת עבור אלגון כהה 10% מסה"כ אלומיניום	
₪	106	= 53.- × 2	הכנה לבז	.18
₪	600	= 150.- × 4	כסוי הגב בשכבה הצץ דק - סומסום	.19
			<u>חשמל</u>	.20
			א. 6 מפתקי זרם חצי אוטומטיים	
	450	= 75 × 6	10-15 אמפר	
	180		ב. מפתקי זרם חצי אוטומטי 25 אמפר ראטי	
	350		ג. רישלי פתח	
	352	= 4 × 88.-	ד. תוספת 4 נקודות האורה רביליה	
1,162	<u>(-) 170</u>		ה. הורדה נקודת האורה עם אינסורה טובנה מיט	
2,700		675.- × 4	הכנה למזגן	.21
<u>212,390</u>				
19,263			עזרון מרד 5/77 - 6/77 (164,8 נק' ב.ש.ק.) 9.07%	.22
<u>231,653</u>				
4,347			פ"ח שרונה ו.ב.נ.מ.	.23
<u>236,000</u>				

ימיה - 2 קוביות שרזים לנשים ולגברים

השוב עבור 2 קוביות

				1. מחיר יחידה רווקיה לפי חוזה ארצי מדד 3/77 (151.1 נק')	
	46,030			איזור 6 טור (4)	
92,050	46,030	x 2		עבור 2 יח' כנ"ל	
				2. <u>הוספה ושינויים - מבנה</u>	
	15,984	= 1,776 x	9 יח'	א. אסלה ב"ש קומפ' נוספות (11-2)	
	5,500	= 1,100 x	5 יח'	ב. קירות רחצה קומפ' נוספות (9-4)	
	8,460	= 8,460 x	1 יח'	ג. משתנה 4 חלקיים באורך 2.0 מ' קומפ'	
	2,550	= 218 x 2	11.7 (21.7-10)	ד. חריטונה נוספת	
	400	= 40 x	10 יח'	ה. סבוביות נוספות (20-10)	
	5,520	= 690 x	8 יח'	ו. הלון רפמה 60/60	
	4,560	= 760 x	6 יח'	ז. הלון רפמה 80/60	
	10,080	= 1,008 x	10 יח'	ח. מחיצות שרזים מפני רי.סי. 137/170	
	12,320	= 1,120 x	11 יח'	ט. דלת שרזים מפני רי.סי. 6/170	
	2,840	= 510 x 2	5.57	י. מחיצה מפני רי.סי. קשוח טפורט משרדי 2.17/2.57	
	320	= 320 x	1 יח'	יא. דלת כנף על ציר מפני רי.סי.	
				3. <u>יסודות</u>	
	902	= 920 x 3	0.98	א. בטון ביסודות (3.24-2.26)	
	1,914	= 1,840 x 3	1.04	ב. בטון בעמודי יסוד	
	246	= 38 x 2	6.48	ג. בטון רזה	
	1,407	= 119 x 3	11.83	ד. חפירה ליסודות (12.96-1.13)	
	525	= 5,590 x	0.094	ה. ברזל לעמודים	
79,410	73,528	x 1.06		ו. הוספה לאזור ימיה 8%	

4. הורדות

1,900 = 950 × 2 י"ח	א. מקלחת קומפ'
562 = 358 × 2 × 1.57	ב. שיש למטבחון
96 = 48 × 2 י"ח	ג. התלה לויילון
	ד. מוללה למים קרים והמים ובצוע ברז מים קרים (140-40)
1,080 = 120 × 9 י"ח	ה. הלון 150/90 עם תריס ורשת
3,340 = 1670 × 2 י"ח	ו. הלון רפפה 60/40
1,240 = 620 × 2 י"ח	ז. מחיצות 10 מ"מ לשרותים 5.20/2 מ"מ 10.4 מ"מ

(-) 10,076 = 9,330 × 1.08%

161,394

14,638

5. עדכון מדר 3/77 - 6/77 (164.8 נק' ב.ש.ק.) 9.07%

176,032

3,968

6. ע"ח שונות ו.ב.נ.מ.

180,000

בי"ס שדה ימית

יסודות וקידוח תומכים ל-26 קוביות סגורי חניכים
(כל הכמויות למדידה, המחירים למוד 3/77 במרכז הארץ)

יסודות (א)

			1. חפירה לפלטה יסוד עד 1.5 מ' = (150-26x0.945)
14,926	= 119 x 3	ס 125.43	
9,200	= 184 x	ס 50	2. חפירה לפלטה יסוד עד 2.0 מ' -
5,981	= 760 x	ס 7.87	3. בטון רזה
			4. חודרה בטון ביסודות = (26.83-26x1.134)
(-) 2,438	= 920 x	ס 2.65	
35,851	= 1760 x	ס 20.37	5. בטון בקורות קשר החתונה
40,400	= 2020 x	ס 20.00	6. בטון בקורות קשר עליונות
47,159	= 1840 x	ס 25.63	7. בטון לעמודים
192,590	<u>41,511</u> = 5590 x	ס 7.426	8. תומכת לברזל

קירות תומכים (ב)

27,232	= 184 x	ס 148.0	1.
4,415	= 760 x	5.81	2. בטון רזה (116.2x0.05)
14,867	= 920 x	ס 16.16	3. בטון במלטה
17,370	= 1840 x	ס 9.44	4. בטון בעמודים
52,984	= 2020 x	ס 26.23	5. בטון בקירות תומכים (בטון גלוי)
137,148	<u>20,280</u> = 5,590 x	ס 3.628	6. ברזל

עבודות מיוחדות (ג)

17,896	= 160 x	2 ס 111.85	1. רצפה תלויה למימטה בקובי 10 ס"מ
3,356	= 30 x	2 ס 11.85	2. צפוי גרנוליט לרצפה התלויה בקובי 3 ס"מ
6,969	= 2020 x	ס 3.45	3. מעקה למרפסת בקובי 15 ס"מ כולל שריץ
1,010	= 2020 x	ס 0.5	4. מעקה למרפסת בקובי 22 ס"מ כולל שריץ

ארגון פרחים מבטון גלוי

.5

17,840 =	400 x	מ"א 44.6	א. ארגון פרחים מעל העקה - 2 זרועות
			6-14/22+8/22+18/24-28
1,092 =	260 x	מ"א 4.2	ב. ארגון פרחים זרוע אחת בחתך
			6-14/40
256 =	320 x	מ"א 0.8	ג. ארגון פרחים זרוע אחת בחתך
			12-20/40
48,880	462 =	330 x	ד. ארגון פרחים זרוע אחת בחתך
		מ"א 1.4	16-24/40

פרגולה

.7

פרגולה מקורה עץ ועמודי המיכה וצביעה
לפני דלתות החורים ולפני כנרת למוד
(המחיר בחערכה)
(32 קוביות x 9.00 מ"מ) x (2 x 50)

116,400 = 2מ/7 300 x 2מ 388

(50x2)x(2מ 9.00)

495,018

8% הוספה עבור אזור ימים

39,601

534,619

ערכון מוד 3/77 - 6/77 (164.8 נק' ב.ש.ק.) 9.07%

48,490

583,109

ק"מ שרונה רב.נ.פ.

6,891

590,000

סה"כ
העברה לודף רכוש

ימית ביי"ס שדה - מבני צבור

כחה	מועדון	המבנה:
2מ 72.1	2מ 106.3	שטח:
8.24x8.75 מ' ⁴	8.24x12.80 מ' ⁴	מדרג:
		1. סחיר המבנה לפי הסכם ארזי לשנת 1977 לפרד 3/77 (151.1 נק') במרזו, בסוד פלטות וגב אסכט
163,590	241,190	א. מועדון 2,269 א 106.3 ב. כחה 2,269 א 72.1
		2. הורדה בג אסכט
(-) 14,134	(-) 20,825	א. מועדון 163.21 א 2מ 127.6 ב. כחה 163.21 א 2מ 86.6
		3. הוספה בדור ראשון בג, איזוקריט-אספלס
6,951	10,258	א. מועדון 105.- א 2מ 97.7 ב. כחה 105.- א 2מ 66.2
156,407	230,623	
12,512	18,450	4. הוספה אזור 8%
3,598	5,304	5. הוספה סרחק הובלה 100 ק"מ (יחסיה לחוספה לספוס 104 ע"ס 5,190 ל"י)
172,517	254,377	
15,647	23,072	6. ערבוץ סרד 3/77-6/77 (164.8 נק' ב.ט.ק.) - 9.07%
188,164	277,449	
4,836	4,551	7. ע"ה שונות רב.נ.מ.
193,000	282,000	

ימית - בי"ס שדה

חדר אוכל ומטבח

קומה א' - טרומי

קומה מרתף - קונבנציונלי 2מ 115.9

2מ 313.4 (+8.29/4.37)

(35.65/8.24)

14.07 / 2.25

828,200	<p>1. מחיר ה' אוכל טרומי 2מ 313.4 לפי הסכם אצאי לשנת 1977 מדד 3/77 (151.1 נק') במרכז, בסום פלטוח וגב אסנסט</p>
	<p>2. מחיר קומה מרתף קונבנציונלי 2מ 115.9 - בהערכה א. מחיר מבוסס על מחיר בית גנרטור קונבנציונלי ספוס כרם שלום 2מ 44.4 בהודעה הלמ"י יוסף למדד 6/77 106,830</p> <p>ב. התאמה למדד 3/77 במקום 6/77 $97,946 = \frac{106,830}{1.0907}$</p> <p>ג. מהדר 1 2מ מבנה $2מ/ל 2,206 = \frac{97,946}{44.4}$</p> <p>ד. עבור קומה מרתף כנ"ל $255,675 = 2מ/ל 2,206 \times 115.9$</p>
(-) 15,030	<p>3. הורדת רצפה בטון צפה 10 ס"מ מילוי בטוח מעל קומה מרתף - שבוטלה (מחיר כולל ברזל ומילוי חול מהודק 30 ס"מ) $2מ/ל 167 \times 2מ 90$</p>
(-) 7,040	<p>4. הורדת קורות יסוד - בטוח מעל קומה מרתף שבוטלה $= 3מ/ל 1,100 \times 3מ 6.4$</p>
(-) 548	<p>5. הורדת ברזל לקורות יסוד הנ"ל א. עבור 95 ק"ג $\times 5.77$ ק"ג/ג ב. פנחול 437 ק"ג $\times 6.31$ ק"ג/ג</p>
(-) 61,628	<p>6. הורדת גב אסנסט $= 2מ/ל 163.21 \times 2מ 377.6$</p>
31,552	<p>7. הוספת בורד ואטומט בג, איזוקריט + אפלט $= 2מ/ל 105 \times 300.5$</p>
1,026,424	

ח' אוכל ומטבח - המשך

1,028,424		
82,273		.8 הוספת אזור 8%
15,640	$313.4 \times \frac{5,190}{104}$.9 הוספת מחירי הובלה 100 ק"מ (מבוסס על טפוס 104)
<u>1,126,337</u>		
102,158	9.07%	.10 עדכון סדר 5/77 - 6/77 (154.8 נק') 9.07%
<u>1,228,495</u>		
21,505		.11 ע"ה שונות ר.ב.נ.מ.
<u>1,250,000</u>		

מקלט טרומי דו-פעלמי טש/ט - 60 - 60

273,226		.1 מחיר לפי הסכם 1977 מבוסס על הוצה 81/50485/76 למקלטים בנייה ולפי סדרו מ.ב.כ. 53/75, למוד 11/75 (112.4 נק')
<u>(-) 1,156</u>		.2 הורדה עקב הפרש במדרגות תקנה וכו' - למקלט גדול
272,070		
288,394	$\times 1.06 - 6\%$.3 הוספת אזור למקלט טרומי לפי הסכם 1977
279,742	$\times 0.97 - 3\%$.4 הורדה לפי הסכם 1976 למקלט טרומי
265,755	$\times 0.95 - 5\%$.5 הורדה לפי הסכם 1977, למקלט טרומי
389,650	$\times 1,4662 \quad 45.62\%$.6 עדכון סדר 11/75 - 6/77 (164.8 נק')
5,350		.7 ע"ה שונות ר.ב.נ.מ.
<u>395,000</u>		

42671-

ש.ש. אדריכלים בע"מ

שמואל שקד אדריכל/מתכנן ערים

רחוב מצודה 8 השיכון
 מינהל אגף הנדסה כפרית ויישובים חדשים
 מחוז הנגב
 טלפון 231223
 נתקבל בחארץ
 דאר נגב

09-08-1977

לטיפול של
 לעיבוד של

לפי בקשה
 מ-10/8/77
 מ-13/8/77
 מ-20/8/77
 מ-23/8/77
 מ-26/8/77
 מ-29/8/77
 מ-30/8/77

לכבוד

מר שמואל הודניק,
 מהנדס מחוז הנגב,
 המינהל לבניה כפרית ויישובים חדשים,
 משרד השיכון,
 באר - שבע.

תאריך

מספרו

א.נ.,

2 באוגוסט 1977
 י"ח באב תשל"ז

76/11/188

הנדון: - תכנון בית-ספר שדה בלימת

פניתי מספר פעמים בענין שר תכנון לבית-ספר שדה.
 משרדנו תכנן את קוביות המגורים במיוחד. כמו כן תוכננו קומת עמודים
 קונבנציונלית הן בחלק המגורים, והן באיזור חדר-האוכל.
 הופנינו אל הקבלן אשר טען כי הבניה איננה סטנדרטית וכי הם ביצעו תכנון
 שנמסר על-ידי משרד השיכון.

אבקש לקיים ברור, אם תמצא לנכון, גם בנוכחות הקבלן - כדי לסכם את
 נושא שרנו.

בכבוד
 ש. שקד

פנ/

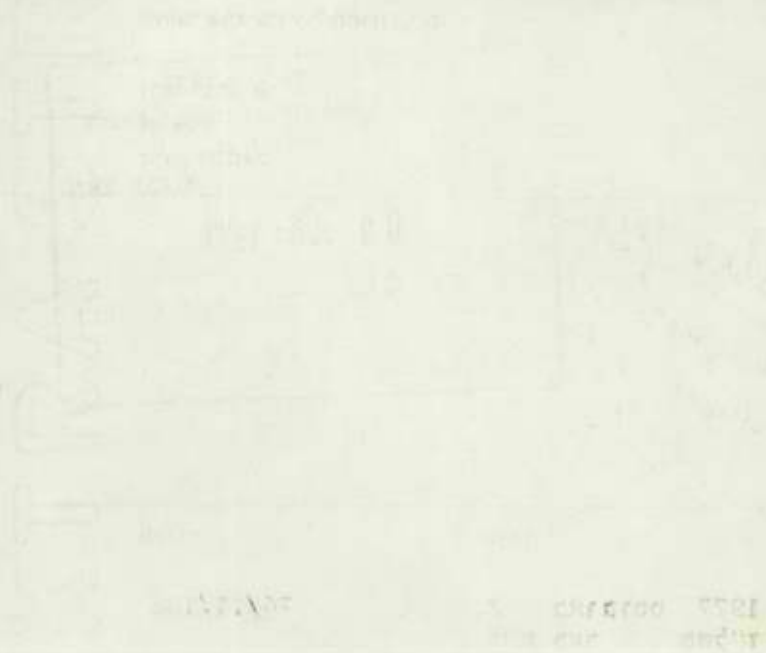

1. The drawing shows a cross-section of a mechanical assembly, possibly a valve or pump component. The drawing is labeled with letters and numbers, including 'A', 'B', 'C', 'D', 'E', 'F', 'G', 'H', 'I', 'J', 'K', 'L', 'M', 'N', 'O', 'P', 'Q', 'R', 'S', 'T', 'U', 'V', 'W', 'X', 'Y', 'Z', '1', '2', '3', '4', '5', '6', '7', '8', '9', '10', '11', '12', '13', '14', '15', '16', '17', '18', '19', '20', '21', '22', '23', '24', '25', '26', '27', '28', '29', '30', '31', '32', '33', '34', '35', '36', '37', '38', '39', '40', '41', '42', '43', '44', '45', '46', '47', '48', '49', '50'.

1.2.

SECTION

1945

1.3.

The drawing shows a cross-section of a mechanical assembly, possibly a valve or pump component. The drawing is labeled with letters and numbers, including 'A', 'B', 'C', 'D', 'E', 'F', 'G', 'H', 'I', 'J', 'K', 'L', 'M', 'N', 'O', 'P', 'Q', 'R', 'S', 'T', 'U', 'V', 'W', 'X', 'Y', 'Z', '1', '2', '3', '4', '5', '6', '7', '8', '9', '10', '11', '12', '13', '14', '15', '16', '17', '18', '19', '20', '21', '22', '23', '24', '25', '26', '27', '28', '29', '30', '31', '32', '33', '34', '35', '36', '37', '38', '39', '40', '41', '42', '43', '44', '45', '46', '47', '48', '49', '50'.

1.4.

1.5.

1.6.

1.7.

SECTION

תאריך: 03-08-1977
 מס' א-בש/94001
 משרד ראשי: רח' האוניברסיטה 42, תל-אביב 69977, טל' 413151
 מניף ירושלים: רח' גד, אזור התעשייה תלפיות, ת"ד 301, טל' 715485
 מניף באר-שבע: המכון לחקר הנגב, ת"ד 1025, טל' 772534, 74841
 לשיפולו של
 לעיונו של

מכון התקנים הישראלי

המחלקה לבנין

תעודה על בדיקת בטון * דו"ח בדיקה

מס א-בש/94001

מוסין הבדיקה : מינהל לבניה כפרית משרד הסכון באר-שבע .
 בנין : בית ספר שדה בימית .
 החומר לבדיקה : 10 קוביות בטון
 הדוגמאות הוכנו ע"י : ב"כ המזמין ובמסרו באתר העבודה ביום 77-07-05 .
 מהות הבדיקה: חוזק בלחץ, בהתאם לתקן ישראלי ת"י 118 מאוגוסט 1970.

ביום: 77-07-05
 אסמכתא/תיק עיריה מס':
 הקבלן: חב' אשטרום
 המפקח:
 תנאי הבקרה: טובים
 ספק הבטון: ישרא בטון

תוצאות הבדיקה

חוק נדרש	חוזק בלחץ (ק"ג לסמ"ר)	תאריך הבדיקה	תאריך היציקה	שקיעה	סוג הבטון הנדרש	חלק המבנה	פרטי הבנין	דוגמא מס'	מס' מס'
				כדור (אינץ')					
	191 189 <u>204</u> 195	77-07-06	77-06-26		ב/200	תקרת צלעות מפלס תחתון	חדר אוכל	X	1 2 3
	271 258 <u>221</u> 250	77-07-24	77-06-26			"	"		4 5 6
	190 206	77-07-08	77-07-01			קורות יסוד מפלס עליון	"	2	7 8
	244 250	77-07-29	77-07-01			"	"		9 10

* הוצא דו"ח בדיקה שכן הנסילה בוצעה לא ע"י ב"כ המכון .

שלמה טרנר
 מנהל סניף באר-שבע

העתקים: חב' אשטרום .
 מר שטרן תל-אביב .
 מר אלוטיל תל-אביב .

ח/190754

באר-שבע, 31-07-77
 צת/

הערה: תעודה זו מתייחסת לדוגמאות הנבדקות בלבד. הפרטים על הדוגמאות הגם כפי שנמסרו ע"י המזמין או באי-כוחו אין לפרסם תעודה זאת אלא במלואה.

REPORT OF THE DIRECTOR

1900

... ..
... ..
... ..
... ..

11-10-11

...

...

1	x	11-04-08	11-07-08	101 102 103 104
2	"	"	"	11-04-08	11-07-08	105 106 107 108
3	"	11-07-01	11-07-08	109 110
4	"	"	"	11-07-01	11-07-08	111 112

...

...

...

...

...

42611

מכון התקנים הישראלי

המשרד הראשי: רח' האוניברסיטה 42, תל-אביב 69977, טל' 413151
סניף ירושלים: רח' גד, אזור התעשייה תלפיות, ת"ד 301, טל' 38367
סניף באר-שבע: המכון לחקר הנגב, ת"ד 1025, טל' 2534, 4841

מינהל לבנייה ובטיחות וזיהוי חומרי
מחוז הנגב
נתמבל ונתאריך
18-07-1977
לטימולי של
של נא הברוק
לעיונו

המחלקה לבנין

* דו"ח בדיקה על בדיקת בטון

מס א-בש/93919

77-06-30

כיום:

מומין הבדיקה : מינהל לבנייה כפרית, משרד השכון - באר שבע.

בנין : בי"ס שדה בימית.

החומר לבדיקה : 6 קוביות בטון.

הדוגמאות הוכנו ע"י: ב"כ המזמין ובמסדר ביום: 77-06-30

מהות הבדיקה: חוזק בלחץ, בהתאם לתקן ישראלי ת"י 118 מאוגוסט 1970.

אסמכתא/תיק עיריה מס':

חב ~~הסקו~~ אשדוד

הקבלן:

המפקח:

תנאי הבקרה: טובים

ספק הבטון: ישרא-בטון

תוצאות הבדיקה

חוזק נדרש	חוזק בלחץ (ק"ג לסמ"ר)	תאריך הבדיקה	תאריך היציקה	שקיעה	סוב הבטון הנדרש	חלק המבנה	פרטי הבנין	דוגמא מס'	מדגם מס'
				כדור (אינץ')					
	265	77-07-12	77-06-14		ב ²⁰⁰	פלטרת	בנין 02	17	1
	240	"	"						2
	230	"	"						3
	238	"	"						4
	230	"	"						5
	<u>160</u>	"	"						6
	227	ממרצע							

* הוצא דו"ח בדיקה שכן הנטילה בוצעה לא ע"י ב"כ המכון.

שלמה טובול
מנהל סניף באר שבע

העתק: מר שטרן ת"א.
מר אלואיל ת"א.
חב רסקו אשדוד.
באר שבע 77-07-13
שב/

הערה: תעודה זו מתייחסת לדוגמאות הנבדקות בלבד. הפרטים על הדוגמאות הנם כפי שנמסרו ע"י המזמין או באיכותו. אין לפרסם תעודה זאת אלא במלואה.
חב/190818

THE UNIVERSITY OF CHICAGO
 LIBRARY
 540 EAST 58TH STREET
 CHICAGO, ILL. 60637

LIBRARY

UNIVERSITY OF CHICAGO LIBRARY

02-30-77

02-30-77

02-30-77

02-30-77

02-30-77

02-30-77

02-30-77

1	2	3	4	5	6	7	8
1	11	02-30-77	02-30-77	02-30-77	02-30-77	02-30-77	02-30-77
2							02-30-77
3							02-30-77
4							02-30-77
5							02-30-77
6							02-30-77
7							02-30-77
8							02-30-77

UNIVERSITY OF CHICAGO LIBRARY

02-30-77

02-30-77

02-30-77



מכון התקנים והמדידה

המשרד הראשי: רח' האוניברסיטה 42, תל-אביב 69 977, טל' 413151
סניף ירושלים: רח' גז, אזור התעשייה תלפיות, ת"ד 301, טל' 715485
סניף באר-שבע: המכון לחקר הנגב, ת"ד 1025, טל' 74841, 77534

קודק מורשת לענין מע"מ מס' 545000119

נציגות מס הכנסה מסור מניכר מס מחשולומים בעד שירותים מס' 4502827

האו"ר מס חשי שולס מס' האשור 114/9

סניף באר-שבע

חשבונית מס מספר № 190818

תאריך 1977-07-13 55-60

61-60

לכבוד

מנהל לבניה בתרבות, בערי המכון באר-שבע.

מיום ~~1977-07-13~~ תחילה/הזמנה מס' ~~1977-07-13~~ שם המזמין

ליי	אג'	פרטים	תעודה	
			מס'	מיום
		שכור בייקה 6 קוביות בטון - כביה ספד שיה ביטוח	33019/בא	1977-07-13
114.-		הוצק בלחן של קוביה שפיק 11101		
103.-		6 x 12.-		
		שכור הנטילה הנקטא		
217.-		סה"כ מע"מ משעור %		
217.-		סך הכל כללי		
37-44	46	14-15	16-23	49-54

בעת התשלום נא לציין את מספר החשבונית

מס' שוטף	לזכות	ליי	אג'	מס' שוטף
14-15	24-31	37-44	46	47-80
	15 1-02-00 1	217.-	2	DUP
	15		2	
	15		2	
	15		2	
	15		2	
	15		2	
מס' שוטף	8730027 9		2	



STANDARD SPECIFICATION FOR

Standard Specification for ...

Standard Specification for ...

GENERAL REQUIREMENTS

1.1 This specification covers ...

Standard Specification for ...

Standard Specification for ...

Item	Description	Quantity	Unit
1
2
3
4
5
6
7
8
9
10
11
12
13
14
15
16
17
18
19
20
21
22
23
24
25
26
27
28
29
30
31
32
33
34
35
36
37
38
39
40
41
42
43
44
45
46
47
48
49
50

Item	Description	Quantity	Unit
1
2
3
4
5
6
7
8
9
10
11
12
13
14
15
16
17
18
19
20
21
22
23
24
25
26
27
28
29
30
31
32
33
34
35
36
37
38
39
40
41
42
43
44
45
46
47
48
49
50

Standard Specification for ...

42611-

משרד השיכון

מינהל לבנייה כפרית ויישובים חדשים
מחוז הנגב

מכון התקנים הישראלי

וייבול בתאריך

המשרד הראשי: רח' האוניברסיטה 42, תל-אביב 69977, טל' 31515
סניף ירושלים: רח' גד, אזור התעשייה תלפיות, ת"ד 301, טל' 38367
סניף באר-שבע: המכון לחקר הנגב, ת"ד 1025, טל' 2534, 4841

17-07-1977

לטיפולו של

המחלקה לבנין

לעיונו של

תעודה על בדיקת בטון

* דו"ח בדיקה

מס' א-ב/ט 93921

ביום: 77-06-30

מומין הבדיקה : מינהל לבנייה כפרית משרד הסכרן באר-שבע.

אסמכתא/תיק עיריה מס':

בנין : בית ספר שדה בימית .

הקבלן: חב' 'פסקוט' א/א

החומר לבדיקה : 12 קובירת בטון .

המפקח:

הדוגמאות הוכנו ע"י: ב"כ המזמין ובמסרו באתר העבודה ביום

תנאי הבקרה: טובים
ספק הבטון: ישרא בטון

מהות הבדיקה: חוזק בלחץ, בהתאם לתקן ישראלי ת"י 118 מאוגוסט 1970.

תוצאות הבדיקה

חוזק נדרש	חוזק בלחץ (קיג לסמ"ר)	תאריך הבדיקה	תאריך היציקה	שקיעה	סוג הכסון הנדרש	חלק המבנה	פרטי הבנין	דוגמא מס'	מדרג מס'
				כדור (אינץ')					
	257 307 322 337 283 328 <hr/> 306	77-07-06	77-06-08		ב/200	קורות יטוד	כיתרת 2	14	1 2 3 4 5 6
	202 223 208 195 203 230 <hr/> 210	77-07-10	77-07-12			"	"	16	7 8 9 10 11 12

* הרבא דו"ח בדיקה שכן הבטילה ברצפה לא ע"י ב"כ הסכרן .

העתיקים: חב' דסקו .
מד שטרן תל-אביב .
מד אלואיל תל-אביב .

מנהל סניף באר-שבע

באר-שבע, 77-07-11
צח/

ח/ 190779

הערה: תעודה זו מתייחסת לדוגמאות הנבדקות בלבד. הפרטים על הדוגמאות הנם כפי שנמסרו ע"י המזמין או באי-כחו. אין לפרסם תעודה זאת אלא במלואה.

RESEARCH REPORT

REPORT NO. 100-11

RESULTS

1. The first part of the report...

100-11

2. The second part of the report...

100-11

3. The third part of the report...

100-11

4. The fourth part of the report...

100-11

5. The fifth part of the report...

100-11

6. The sixth part of the report...

100-11

100-11

100-11

Year	Area	Value	Notes
1951	Area A	100	
1952	Area A	100	
1953	Area A	100	
1954	Area A	100	
1955	Area A	100	
1956	Area A	100	
1957	Area A	100	
1958	Area A	100	
1959	Area A	100	
1960	Area A	100	
1961	Area A	100	
1962	Area A	100	
1963	Area A	100	
1964	Area A	100	
1965	Area A	100	
1966	Area A	100	
1967	Area A	100	
1968	Area A	100	
1969	Area A	100	
1970	Area A	100	
1971	Area A	100	
1972	Area A	100	
1973	Area A	100	
1974	Area A	100	
1975	Area A	100	
1976	Area A	100	
1977	Area A	100	
1978	Area A	100	
1979	Area A	100	
1980	Area A	100	
1981	Area A	100	
1982	Area A	100	
1983	Area A	100	
1984	Area A	100	
1985	Area A	100	
1986	Area A	100	
1987	Area A	100	
1988	Area A	100	
1989	Area A	100	
1990	Area A	100	
1991	Area A	100	
1992	Area A	100	
1993	Area A	100	
1994	Area A	100	
1995	Area A	100	
1996	Area A	100	
1997	Area A	100	
1998	Area A	100	
1999	Area A	100	
2000	Area A	100	
2001	Area A	100	
2002	Area A	100	
2003	Area A	100	
2004	Area A	100	
2005	Area A	100	
2006	Area A	100	
2007	Area A	100	
2008	Area A	100	
2009	Area A	100	
2010	Area A	100	
2011	Area A	100	
2012	Area A	100	
2013	Area A	100	
2014	Area A	100	
2015	Area A	100	
2016	Area A	100	
2017	Area A	100	
2018	Area A	100	
2019	Area A	100	
2020	Area A	100	
2021	Area A	100	
2022	Area A	100	
2023	Area A	100	
2024	Area A	100	
2025	Area A	100	
2026	Area A	100	
2027	Area A	100	
2028	Area A	100	
2029	Area A	100	
2030	Area A	100	

7. The seventh part of the report...

8. The eighth part of the report...

9. The ninth part of the report...

100-11

100-11



מכון התקנים הישראלי

פוסט מורשה לענין
מ"מ
מס' 545000119

המשרד הראשי: רח' האוניברסיטה 42, תל-אביב 69 977, טל' 413151
סניף ירושלים: רח' נד, אזור התעשייה תלפיות, ת"ד 301, טל' 715485
סניף באר-שבע: המכון לחקר הנגב, ת"ד 1025, טל' 74841, 77534

סניף באר-שבע

№ 190779

חשבונית מס מספר

נציבות מס המנסה
מסור מניכוי
מס מתשלומים
בעד שירותים
מס' 4902827

האוצר
מס חסי שולם
מס' האשור 1149

למכור

1977-07-11

55-60

תאריך

61-66

מנהל לבניה באר-שבע,
משרד המכון,
באר-שבע.

חווה/הזמנה מס'
שם המזמין

מיוס
מס' 1149

ליי	אג'י	פ ר ט י ם	ת ע ו ר ה	
			מיוס	מס'
		שכור בדיקה 12 קוביות בטון- מבניה סמך שדה בימית	1977-07-11	67-80
228.-		חוזק בלוק של קוביה 11101 למי 12 x 12	93021/בש	
228.-		סה"כ מע"מ בשעור %		
37-44	1	מס' שוטף	מס' שוטף	מס' שוטף
	46	14-15	16-23	49-54
		מס' שוטף	מס' שוטף	מס' שוטף
		14-15	16-23	49-54

בעת התשלום נא לציין את מספר החשבונית

מס' שוטף	ל ז ו כ ה	ליי	אג'י	47-80
14-15	24-31	37-44	48	47-80
	15	1-02-00	228.-	2
	15			2
	15			2
	15			2
	15			2
	15			2
מס' שוטף	8730027	9		2

מא/

Handwritten signature

42611-

מכון התקנים הישראלי

המשרד הראשי: רח' האוניברסיטה 42, תל-אביב 69 977, טל' 413151
סניף ירושלים: רח' גד, אזור התעשייה תלפיות, ת"ד 301, טל' 715485
סניף באר-שבע: המכון לחקר הנגב, ת"ד 1025, טל' 74841, 77534

משרד התעשייה והמסחר
מנהל התעשייה
מנהל התעשייה
מנהל התעשייה

המחלקה לבנין

* דו"ח בדיקה תעודה זמנית על בדיקת בטון

מס אבט/94001

תאריך: 77-07-05

אסמכתא/תיק עירייה מס':

הקבלן: חב' אסטרום

המפקח:

תנאי הבקרה: טובים
ספק הבטון: ישרא בטון

מומין הבדיקה : מינהל לבניה כפרית משרד השכון באר-שבע.

בנין : בית ספר שדה בימית .

החומר לבדיקה : 10 קוביות בטון .

הדוגמאות הוכנו ע"י: ב"כ המזמין ובטורו באתר העבודה ביום 77-07-05 .

מהות הבדיקה: חוק בלחץ. בהתאם לתקן ישראלי ת"י 118 מאוגוסט 1970.

תוצאות הבדיקה

חוק נדרש	חוק בלחץ (ק"ו לסמ"ר)	תאריך הבדיקה	תאריך היציקה	אקציה	סוג הבטון נדרש	חלק המבנה	פרטי הבנין	סמל דוגמא	סדר מס'
				מ"ק					
	191	77-07-06	77-06-26	18	ב/200	תקרת צלעות מפלס תחתון	חדר אוכל	x	1
	189								2
	204								3
	195	ממרצע							
	190	77-07-08	77-07-01	10		קורות יסוד מפלס עליון	"	2	7
	206								8

* הרצא דו"ח בדיקה שכן הבטילה ברצעה לא ע"י ב"כ המכון .

העתיקים: חב' אסטרום,
מר שטרן תל-אביב,
מר אלוראיל תל-אביב.

שלמה טנדורל
מנהל סניף באר-שבע

באר-שבע, 77-07-10
בצ/

ח/190754

הערה: תעודה זו מתייחסת לדוגמאות הנבדקות בלבד. הפרטים על הדוגמאות הנם כפי שנמסרו ע"י המומין או באי-כוחו אין לפרסם תעודה זאת אלא במלואה.
העתיקים: למהנדס העיר, למהנדס הבנין.

THE NEW YORK PUBLIC LIBRARY
 ASTOR LENOX TILDEN FOUNDATION
 455 FIFTH AVENUE
 NEW YORK, N. Y. 10018

Date	Description	Amount	Balance	Total	Page
1911	1
1912	2
1913	3
1914	4
1915	5
1916	6
1917	7
1918	8
1919	9
1920	10
1921	11
1922	12
1923	13
1924	14
1925	15
1926	16
1927	17
1928	18
1929	19
1930	20

THE NEW YORK PUBLIC LIBRARY
 ASTOR LENOX TILDEN FOUNDATION
 455 FIFTH AVENUE
 NEW YORK, N. Y. 10018



מכון התקנים הישראלי

עוסק מורשה לענין
מע"מ
מס' 545000119

המשרד הראשי: רח' האוניברסיטה 42, תל-אביב 69 977, טל' 413151
סניף ירושלים: רח' גד, אוור התעשייה תלפיות, ת"ד 301, טל' 715485
סניף באר-שבע: המכון לחקר הנוב, ת"ד 1025, טל' 77534, 74841

סניף באר-שבע

חשבונית מס מספר **№ 190754**

נציבות מס הכנסה
מסודר מ"כ"ו
מס מקדומים
בעד שירותים
מס' 4502827
האוצר
מס ח"י שולם
מס' האסוף 114/9

לכבוד

סיגמל לבגיה כשרית
מנכ"ל המכון
בג"מ - 222

תאריך **77-07-10**
55-60
61-66

חווה/הומנה מס' **מיום**
שם המזמין **קבלון: תב' אסטרס**

ליי	אג'	פ ר ט י ם	ת ע ו ד ה	
			מיום	מס'
			77-07-10	67-80
		מבור בדיקת 10 קוביות בסרון מבית סלון טהה ביסית .	94001/בט	
190 - 84 -		חרוק בלחצו של קוביות בסרון מהרובאה לטעמוה למי 19 לי א10 סניף 11101 בסילה סניף 11-23		
		(סמתיים ובעיט רחוב לילנד)		
		מס' כ מע"מ בשעור %		
274 -		סך הכל כללי		
37-44	46	14-15	16-23	49-54
				שולם ע"ה סך תאריך קבלה מס' ליי

בעת התשלום נא לציין את מספר החשבונית

מס' שוטף	ל ז כ ו ת	ליי	אג'	מיום
14-15	24-31	37-44	46	47-80
	15 1 02 00 1	274 -	2	DUP
	15		2	
	15		2	
	15		2	
	15		2	
	15		2	
	8730027 9		2	

מז/



U.S. GOVERNMENT PRINTING OFFICE: 1975 O 285-100

1975 O 285-100

STANDARD

70 180771

1975 O 285-100

1975 O 285-100

<p>1975 O 285-100</p>	<p>1975 O 285-100</p>	<p>1975 O 285-100</p>
<p>1975 O 285-100</p>	<p>1975 O 285-100</p>	<p>1975 O 285-100</p>
<p>1975 O 285-100</p>	<p>1975 O 285-100</p>	<p>1975 O 285-100</p>
<p>1975 O 285-100</p>	<p>1975 O 285-100</p>	<p>1975 O 285-100</p>
<p>1975 O 285-100</p>	<p>1975 O 285-100</p>	<p>1975 O 285-100</p>
<p>1975 O 285-100</p>	<p>1975 O 285-100</p>	<p>1975 O 285-100</p>
<p>1975 O 285-100</p>	<p>1975 O 285-100</p>	<p>1975 O 285-100</p>
<p>1975 O 285-100</p>	<p>1975 O 285-100</p>	<p>1975 O 285-100</p>

1975	O 285-100	1975 O 285-100
1975	O 285-100	1975 O 285-100
1975	O 285-100	1975 O 285-100
1975	O 285-100	1975 O 285-100
1975	O 285-100	1975 O 285-100
1975	O 285-100	1975 O 285-100
1975	O 285-100	1975 O 285-100

1975 O 285-100

4261-

מכון התקנים הישראלי

המשרד הראשי: תל-אביב 69 977, רח' האוניברסיטה 42, סל. 413151
סניף ירושלים: רח' גד, אזור התעשייה תלפיות, ת"ד 301, סל' 38367
סניף באר-שבע: המכון לחקר הנגב, ת"ד 1025, סל' 2534, 4841

13-07-77

מר ס' צ' 231

לשכתו (C) המל"מ
לעיונה של

המחלקה לבנין

* דו"ח בדיקה: תעודה על בדיקת בטון

93920/מס' א-ב

מומין הבדיקה : סיבה ל לבניה כפרית משרד השכון באר-שבע . ביום: 77-06-30

בנין : בית ספר שדה בימית . אסמכתא/תיק עיריה מס':

החומר לבדיקה : 6 קוביות בטון . הקבלן: חב' רסקו

הדוגמאות הוכנו ע"י: ב"כ המזמין ובמסדר ביום 77-06-30 . המפקח:

מהות הבדיקה: חוזק בלחץ, בהתאם לתקן ישראלי ת"י 118 מאוגוסט 1970 . תנאי הבקרה: טובים
ספק הבטון: ישראל בטון

תוצאות הבדיקה

חוק נדרש	חוק בלחץ (קיג לסמ"ר)	תאריך הבדיקה	תאריך היציקה	שקיעה	סוג הבטון הנדרש	חלק המבנה	פרטי הבנין	דוגמא מס'	מס' מס'
				כדור (אינץ')					
	310	77-07-07	77-06-09		200/ב	קיר מגן	חדר אוכל	15	1
	327								2
	312								3
	352								4
	353								5
	328								6
	<u>330</u>	ממוצע							

* הרצא דו"ח בדיקה שכן הבטילה בוצעה לא ע"י ב"כ המכון .

העתקים: חב' רסקו .
מר שטרן תל-אביב .
מר אלדואיל תל-אביב .

באר-שבע, 77-07-10
צת/

שלמה טרברל
מנהל סניף באר-שבע

חז/190758

הערה: תעודה זו מתייחסת לדוגמאות הנבדקות בלבד. הפרטים על הדוגמאות הנם כפי שנמסרו ע"י המזמין או בא-כחו. אין לפרסם תעודה זאת אלא במלואה.

STATE OF TEXAS
 DEPARTMENT OF REVENUE
 SALES TAX REPORT

SALES TAX REPORT

Report for Period Ending: 12-31-1968

Name of Seller: 11-00-68
 Address: 11-00-68
 City: 11-00-68
 State: 11-00-68
 Federal ID No.: 11-00-68
 State ID No.: 11-00-68

No.	Description of Goods Sold	Quantity	Unit Price	Sales Price	Sales Tax	Total
1						
2						
3						
4						
5						
6						
7						
8						
9						
10						
11						
12						
13						
14						
15						
16						
17						
18						
19						
20						
21						
22						
23						
24						
25						
26						
27						
28						
29						
30						
31						
32						
33						
34						
35						
36						
37						
38						
39						
40						
41						
42						
43						
44						
45						
46						
47						
48						
49						
50						
51						
52						
53						
54						
55						
56						
57						
58						
59						
60						
61						
62						
63						
64						
65						
66						
67						
68						
69						
70						
71						
72						
73						
74						
75						
76						
77						
78						
79						
80						
81						
82						
83						
84						
85						
86						
87						
88						
89						
90						
91						
92						
93						
94						
95						
96						
97						
98						
99						
100						

Total Sales Tax: 11-00-68
 Total Sales: 11-00-68
 Total Taxable Sales: 11-00-68

STATE OF TEXAS



מכון היטקויה

המשרד הראשי: רח' האוניברסיטה 42, תל-אביב 69 977, טל' 413151
סניף ירושלים: רח' נד, אוור התעשיות תלפיות, ת"ד 301, טל' 715485
סניף באר-שבע: המכון לחקר הנגב, ת"ד 1025, טל' 77534, 74841

עוסק מורשה לענין
מע"מ
מס' 545000119

נציבות מס הכנסה
מסודר מניכוד
מס מתשלומים
בעד סדרות
מס' 4502827

האוצר
מס חסי שולם
מס' המסודר 114/9

סניף באר-שבע

№ 190758

חשבונית מס מספר

לכבוד

תאריך 77-07-10
61-88

55-60

מינהל לנגיה כפרים
משרד המכון
באר-שבע

מיום תחילת/הומנה מס'

שם המזמין

קבלון ת"ר

ליי	אג'	פרטים	תעודה	
			מיום	מס'
			77-07-10	67-80
		מכור בדיקת 6 קוביות בסוף מבית מס' 93920/בט		
114.-		חזק בלחץ של קוביות בסוף המוכנה למעלה לשי 19 לי x 6 מס' 11101		
		(מס' דארבע עשרה לי בלבד)		
		סה"כ		
		מע"מ בשעור 2%		
114.-		סך הכל		
37-44	48	מס' שוטף	14-15	49-54
		מס' שוטף	16-23	
		להובת ברוטו		
		סך הכל		
		כללי		
		1		
		48		
		14-15		
		16-23		
		49-54		

בעת התשלום נא לציין את מספר החשבונית

מס' שוטף	לזכות	ליי	אג'	מיום
14-15	24-31	37-44	48	47-80
	15	114.-	2	DUP
	15		2	
	15		2	
	15		2	
	15		2	
	15		2	
סוגים	8730027	9		2

Handwritten signature

מס/



NATIONAL BUREAU OF STANDARDS
 4300 RESISTANCE CENTER, BETHESDA, MARYLAND 20814
 TELEPHONE (301) 975-3000
 U.S. GOVERNMENT PRINTING OFFICE: 1975 O-250-000

NBS
 91300033

STANDARD

100752 257001 07

NATIONAL BUREAU OF STANDARDS
 4300 RESISTANCE CENTER, BETHESDA, MARYLAND 20814
 TELEPHONE (301) 975-3000
 U.S. GOVERNMENT PRINTING OFFICE: 1975 O-250-000

DATE 1975	TIME 10:00	LOCATION 100752
<p> 100752 257001 07 </p>	<p> 10:00 10:00 </p>	<p> 100752 257001 07 </p>
<p> 100752 257001 07 </p>	<p> 10:00 10:00 </p>	<p> 100752 257001 07 </p>

DATE 1975	TIME 10:00	LOCATION 100752
100752	10:00	100752
100752	10:00	100752
100752	10:00	100752
100752	10:00	100752
100752	10:00	100752
100752	10:00	100752
100752	10:00	100752
100752	10:00	100752

9 550028

242611-

מכון התקנים הישראלי

המשרד הראשי: רח' האוניברסיטה 42, תל-אביב 69977 טל' 413151
 סניף ירושלים: רח' גד, אזור התעשייה תלפיות, ת"ד 301, טל' 715485
 סניף באר-שבע: המכון לחקר הנגב, ת"ד 1025, טל' 725347/74841

10-07-1977

345

93915/בש

מס א

המחלקה לבנין

*** דו"ח בדיקה תעודה על בדיקת בטון**

מזמין הבדיקה : מנהל לבניה כפרית, משרד השכון באר שבע.

בנין : בי"ס שדה בימית.

החומר לבדיקה : 42 קוביות בטון.

הדוגמאות הוכנו ע"י : ב"כ המזמין ובמסרו באתר **תעבודה** ביום: 30-06-1977

מהות הבדיקה: חוזק בלחץ, בהתאם לתקן ישראלי ת"י 118 מאוגוסט 1970.

תוצאות הבדיקה

חוזק נדרש	חוזק בלחץ (קיג לסמ"ר)	תאריך הבדיקה	תאריך היציקה	שקיעה	סוג הבטון הנדרש	חלק המבנה	פרטי הבנין	דוגמא מס'	מס' מס'
				כדור (אינץ')					
	232	77-07-03	77-05-10		200/ב	יסודות	חדר אוכל	1	1
	278	"	"						2
	303	"	"						3
	330	"	"						4
	255	"	"						5
	270	"	"						6
	278	ממצע							
	252	77-07-03	77-05-11			"	"	2	7
	312	"	"						8
	243	"	"						9
	257	"	"						10
	243	"	"						11
	307	"	"						1
	269	ממצע							

הערה: תעודה זו מתייחסת לדוגמאות הנבדקות בלבד. הפרטים על הדוגמאות הנם כפי שנמסרו ע"י המזמין או באיכות אין לפרסם תעודה זאת אלא במלואה.

* 11-11-11 11111111

11-11-11

11-11-11 11111111 11111111

11-11-11

11-11-11 11111111

11-11-11 11111111

11-11-11

11-11-11 11111111 11111111

11-11-11

11-11-11 11111111

1	2	3	4	5	6	7	8	9	10	11
1	1	11111111	11111111	11111111	11-11-11	11-11-11	11111111			
2					"	"	11111111			
3					"	"	11111111			
4					"	"	11111111			
5					"	"	11111111			
6					"	"	11111111			
7	2	"	"		11-11-11	11-11-11	11111111			
8					"	"	11111111			
9					"	"	11111111			
10					"	"	11111111			
11					"	"	11111111			
							11111111			

מכון התקנים הישראלי

המשרד הראשי: רח' האוניברסיטה 42, תל-אביב 69977, טל' 413151
 סניף ירושלים: רח' גד, אזור התעשייה תלפיות, ת"ד 301, טל' 715485
 סניף באר-שבע: המכון לחקר הנגב, ת"ד 1025, טל' 74841, 772534

המחלקה לבנין

תעודת * דו"ח בדיקה על בדיקת בטון

בש/2/93915

מס א-

מזמין הבדיקה : ביום :
 בנין : אסמכתא/תיק עיריה מס' :
 ההומר לבדיקה : הקבלן :
 הדוגמאות הוכנו ע"י : המפקח :

מהות הבדיקה: חוזק בלחץ, בהתאם לתקן ישראלי ת"י 118 מאוגוסט 1970. תנאי הבקרה:

תוצאות הבדיקה

חוזק נדרש	חוזק בלחץ (ק"ג לסמ"ר)	תאריך הבדיקה	תאריך היציקה	שקיעה	סוג הבטון הנדרש	חלק המבנה	פרטי הבנין	דוגמא מס'	מס' מס'
				כדור (אינץ') קונוס ס"מ					
264	77-07-03	77-05-12			200/ב	יסודות	חדר אוכל	3	13
244	"	"							14
267	"	"							15
308	"	"							16
308	"	"							17
251	"	"							18
274	ממוצע								
146	77-07-03	77-05-13				"	"	4	19
176	"	"							20
143	"	"							21
125	"	"							22
185	"	"							23
238	"	"							24
169	ממוצע								
288	77-07-03	77-05-15				"	"	5	25
302	"	"							26
237	"	"							27
274	"	"							28
283	"	"							29
235	"	"							30
270	ממוצע								

3 / ..

הערה: תעודה זו מתייחסת לדוגמאות הנבדקות בלבד. הפרטים על הדוגמאות הנם כפי שנמסרו ע"י המזמין או באי-כוחו. אין לפרסם תעודה זאת אלא במלואה.

מכון התקנים הישראלי

המשרד הראשי: רח' האוניברסיטה 42, תל-אביב 69 977, טל' 413151
 סניף ירושלים: רח' גד, אזור התעשייה תלפיות, ת"ד 301, טל' 715485
 סניף באר-שבע: המכון לחקר הנגב, ת"ד 1025, טל' 74841, 772534

המחלקה לבנין

תעודה על בדיקת בטון

בש/3/93915
 מס א-

מזמין הבדיקה: _____
 בנין: _____
 החומר לבדיקה: _____
 הדוגמאות הוכנו ע"י: _____
 ביום: _____
 אסמכתא/תיק עיריה מס': _____
 הקבלן: _____
 המפקח: _____
 תנאי הבקרה: _____
 מהות הבדיקה: חוזק בלחץ, בהתאם לתקן ישראלי ת"י 118 מאוגוסט 1970.

תוצאות הבדיקה

חוק גדרש	חוק בלחץ (ק"ג לסמ"ר)	תאריך הבדיקה	תאריך היציקה	שקיעה	סוג הבטון הגדרש	חלק המבנה	פרטי הבנין	דוגמא מס'	מס' מס'
				כדור (אינץ')					
	332	77-07-03	77-05-16		200/ב	יסודות	חדר אוכל	6	31
	412	"	" "			"	"		32
	423	"	"			"	"		33
	429	"	"			"	"		34
	348	"	"			"	"		35
	475	"	"			"	"		36
	403	ממוצע							
	335	77-07-03	77-05-31			קורות יסוד	"	12	37
	244	"	"			"	"		38
	328	"	"			"	"		39
	332	"	"			"	"		41
	302	"	"			"	"		42
	356	"	"			"	"		
	316	ממוצע							

* הוצא דו"ח בדיקה שכן הבטילה בוצעה לא ע"י ב"כ המכון.

שלמה טובול
 מנהל סניף באר שבע

העתק: מר אלואיל.
 מר שטרן.
 חב' אשטרום.
 באר שבע, 1977-07-04
 רס/

הערה: תעודה זו מתייחסת לדוגמאות הנבדקות בלבד. הפרטים על הדוגמאות הנם כפי שנמסרו ע"י המזמין או באי-כוחו אין לפרסם תעודה זאת אלא במלואה.

חב/190678



מכון התקנים הישראלי

פוסט מורשה לעמין
מע"מ
מס' 545000119

המשרד הראשי: רח' האוניברסיטה 42, תל-אביב 69 977, טל' 413151
סניף ירושלים: רח' גז, אזור התעשייה תלפיות, ת"ד 301, טל' 715485
סניף באר-שבע: המכון לחקר הנגב, ת"ד 1025, טל' 77534, 74841

נציבות מס הכנסה
מסודר מניכוי
מס מתשלומים
בעד שירותים
מס' 4502827

האוצר
מס חשי שלם
מס' האשור 114/9

סניף באר-שבע

חשבונית מס מספר 190678

לכבוד

תאריך 1977-07-04
81-66

פנהל לנבניה כפרית,
משרד הפכונא
באר - שבע.

חווה/הזמנה מס' מיום
שם המזמין הקבלן: תב' אשדודים.

ליי	אג'	ס ר ט י ם	ת ע ו ד ה	
			מס'	מיום
			67-80	
		עבוד בריקת 42 טרביזות בטון מגבין - בי"ס טרה בימית.	93915/בט	1977-07-04
		לפי העיף 11101 - 19.00 לי א 42 798.- עבוד לקיחה (טנה ערוזר) העיף 99 198.- דכב לפי 3.50 לי לק"ט א 30 105.-		
		(אלף טנה דאחז לי בלבד)		
	1101.-	סה"כ מע"מ בשעור %		
1101.-	סך הכל	מס' שוטף	ליי	שולם ע"ח סך
	כללי	לחובת כרטיס	קבלה מס'	תאריך
37-44	1	14-15	49-54	
	46	16-23		

בעת התשלום נא לציין את מספר החשבונית

מס' שוטף	ל י ז ב ת	ליי	אג'	מס' שוטף
14-15	24-31	20	37-44	46 47-80
	15 1 02 00 1		1101.-	2
	15			2 DUP
	15			2
	15			2
	15			2
	15			2
	15			2
	8730027	9		2

4261-

מכון התקנים הישראלי

המשרד הראשי: רח' האוניברסיטה 42, תל-אביב 69977, טל' 413151
 סניף ירושלים: רח' גד, אזור התעשייה תלפיות, ת"ד 301, טל' 38367
 סניף באר-שבע: המכון לחקר הנגב, ת"ד 1025, טל' 74847-772534

10-07-1977

המחלקה לבנין

*** דו"ח בדיקה תעודה על בדיקת בטון**

מס' א-גש/7939

ביום: 77-06-30
 אסמכתא/תיק עיריית מס':

הקבלן: חב' רטקר

המפקח:

תנאי הבקרה: טובים
 ספק הבטון: ישרא בטון

מומין הבדיקה : מינהל לבניה כפירת משרד השכון באר-שבע.

בנין : בית ספר שדה ביפית .

החומר לבדיקה : 30 קוביות בטון .

הדוגמאות הוכנו ע"י : ב"כ המזמין ובמסדר באתר העבודה ביום 77-06-30

מהות הבדיקה: חוזק בלחץ, בהתאם לתקן ישראלי ת"י 118 מאוגוסט 1970.

תוצאות הבדיקה

חוזק נדרש	חוזק בלחץ (ק"ג לסמ"ר)	תאריך הבדיקה	תאריך היציקה	שקיעה	סוג הבטון הנדרש	חלק המבנה	פרטי הבנין	דוגמא מס'	מדרג מס'
				כדור (אינץ')					
	464 428 411 528 393 467	77-07-03	77-05-18		200/ב	עמודים	כיפרת	7	1 2 3 4 5 6
	448	ממרבץ							
	451 487 432 302 353 439	77-07-03	77-05-19			"	"	8	7 8 9 11 12
	411	ממרבץ							

2 . / .

תעודה זו מתייחסת לדוגמאות הנבדקות בלבד. הפרטים על הדוגמאות הנם כפי שנמסרו ע"י המזמין או באי-כוחו. אין לפרסם תעודה זאת אלא במלואה.

STATE OF TEXAS

COMMISSIONERS OF THE GENERAL LAND OFFICE

IN WITNESS WHEREOF, the said Commissioners have hereunto set their hands and seals at Austin, Texas, this 1st day of January, 1900.

1900

Approved by the Board of Commissioners of the General Land Office, this 1st day of January, 1900.

1900

Approved by the Board of Commissioners of the General Land Office, this 1st day of January, 1900.

1900

Approved by the Board of Commissioners of the General Land Office, this 1st day of January, 1900.

1900

1900

1	1900	1900	1900	1900	1900	1900	1900	1900	1900
---	------	------	------	------	------	------	------	------	------

1900

2	1900	1900	1900	1900	1900	1900	1900	1900	1900
---	------	------	------	------	------	------	------	------	------

מכון התקנים הישראלי

המשרד הראשי: רח' האוניברסיטה 42, תל-אביב 69977, טל' 413151
 סניף ירושלים: רח' גד, אזור התעשייה תלפיות, ת"ד 301, טל' 38367
 סניף באר-שבע: המכון לחקר הנגב, ת"ד 1025, טל' 74841, 772534

המחלקה לבנין

תעודה על בדיקת בטון

מס' א-17/2/93917

מומין הבדיקה : ביום :
 בנין : אסמכתא/תיק עיריה מס' :
 החומר לבדיקה : הקבלן :
 הדוגמאות הוכנו ע"י : המפקח :
 מהות הבדיקה: חוזק בלחץ, בהתאם לתקן ישראלי ת"י 118 מאוגוסט 1970. תנאי הבקרה:

- 2 -

תוצאות הבדיקה

חוזק נדרש	חוזק בלחץ (ק"ג לסמ"ר)	תאריך הבדיקה	תאריך היציקה	שקיעה	סוג הבטון הנדרש	חלק המבנה	פרטי הבנין	דוגמא מס'	מדגם מס'	
				כדור (אינץ')						
	310	77-07-03	77-05-20		200/ב	עמרורים	כיתרת	9	13	
	360									14
	326									15
	302									16
	380									17
	323									18
	333	ממרצע								
	386	77-07-03	77-05-26			פלצרת	"	10	19	
	260									20
	340									21
	473									22
	360									23
	474									24
	365	ממרצע								

3. /.

הערה: תעודה זו מהיחסת לדוגמאות הנבדקות בלבד. הפרטים על הדוגמאות הנם כפי שנמסרו ע"י המזמין או באי-כחו. אין לפרסם תעודה זאת אלא במלואה.

מכון התקנים הישראלי

המשרד הראשי: רח' האוניברסיטה 42, תל-אביב 69977, טל' 413151
 סניף ירושלים: רח' גד, אזור התעשייה תלפיות, ת"ד 301, טל' 38367
 סניף באר-שבע: המכון לחקר הנגב, ת"ד 1025, טל' 74841, 772534

המחלקה לבנין

תעודה על בדיקת בטון

מס' א-ט/3/93917

מומין הבדיקה : ביום :
 בנין : אסמכתא/תיק עיריה מס' :
 החומר לבדיקה : הקבלן :
 הדוגמאות הוכנו ע"י : המפקח :
 מהות הבדיקה: חוזק בלחץ, בהתאם לתקן ישראלי ת"י 118 מאוגוסט 1970. תנאי הבקרה:

- 3 -

תוצאות הבדיקה

חוזק נדרש	חוזק בלחץ (ק"ג לסמ"ר)	תאריך הבדיקה	תאריך היציקה	שקיעה	סוג הבטון הנדרש	חלק המבנה	פרטי הבנין	דוגמא מס'	מס' מס'
				כדור (אינץ')					
	310	77-07-03	77-05-27		ב/200	עמודים	כיתרת	11	25
	377								26
	320								27
	400								28
	377								29
	366								30
	<u>358</u>	ממוצע							

* הרצאאא דו"ח בדיקה שכן הנטילה בוצעה לא ע"י ב"כ המכון .

שלמה טרכובל
 מנהל סניף באר-שבע

העתקים: חב' רסקו
 מר שטרן תל-אביב .
 מר אלרואל תל-אביב .
 באר-שבע, 77-07-05
 צת/

חן/190696

הערה: תעודה זו מתייחסת לדוגמאות הנבדקות בלבד. הפרטים על הדוגמאות הנם כפי שנמסרו ע"י המזמין או באיכותו. אין לפרסם תעודה זאת אלא במלואה.



מכון התכנים הישראלי

עוסק מורשה לענין
מע"מ
מס' 545000119

המשרד הראשי: רח' האוניברסיטה 42, תל-אביב 69 977, טל' 413151
סניף ירושלים: רח' גז, אזור התעשייה תלמית, ת"ד 301, טל' 715485
סניף באר-שבע: המכון לחקר הנגב, ת"ד 1025, טל' 74841, 77534

נציבות מס הכנסה
מסודר מניכור
מס מתשלומים
בעד שירותים
מס' 4502827

סניף באר-שבע

№ 190696

חשבונית מס מספר

האוצר
מס השלם
מס' התאגיד 114/9

55-60

לכבוד

תאריך 77-07-05
61-66

סינבל לבניה כפרים
מגרד המכון
באר-שבע

מיום חוזה/הזמנה מס' שם המזמין

קבלון: וב' רסקו

ליי	אג'	פרטים	תעודה	
			מס'	מיום
			67-80	
		עבוד בדיקת 30 קוביות בסרון מבית מסר שדה בימית	92917/בס	77-07-05
		חוזק בלחץ של קוביות בסרון שהורגא לשעברה לפי 19 לי א 30 סעיף 11101 רכב לפי 3.50 לי לק"מ x 30 סעיף 92 1 טעה מדוד סעיף 99		
		570 .- 105 .- 198 .-		
		סה"כ		
		מע"מ בשעור %		
		סך הכל כולל		
		673 .-		
		37-44	46	14-15
		16-23		49-54
		שולם ע"ח סך	ליי	
		תאריך	קבלה מס'	

בעת החשלוט נא לציין את מספר החשבונית

מס' שוטף	לזכות	ליי	אג'	מיום
14-15	24-31	37-44	46	47-80
	15			2
	15	1 02 00 1	673 .-	2
	15			2
	15			2
	15			2
	15			2
		8730027	9	2

ms/

4261/-

משרד הביטוח והשיכון
מינהל לבניה כפרים ויילטובים חדשים

20.7.77

20-07-1977

1231 - ש

מס' 20/88
מס' 20/88
מס' 20/88

לכבי

מר ע. בן-דוד
חברה להגנת הטבע
רח' השמלה 4, ת"א

א.נ.,

הגדרו: פתיחת ביה"ט שדה בימות

הבני לתוריעו כי בבית ביה"ט שדה בימת הסתיים בחול המועד
טובות, כולל השתיה ופיתוח.
אבקש לעשות כל הסידורים הכורכים לפתיחת ביה"ט כאמור,
כולל ציוד ביה"ט

ב כ ר כ ה

מ. אבני

ראש מינהל לבניה כפרים
ויילטובים חדשים

העתיקים: מר א. שרון - מנהל אגף תכנון וביצוע
מר ש. רודניק - מ.ח. מתנדט מחוז הנגב
מר י. זלידה - מתנדט איזור הערבה וטיני
מר ע. אלון - חברה להגנת הטבע
מר ע. אבני - ראש צוות התקנת ימית
חב' אטרות בע"מ

DEPT. OF THE ARMY
HEADQUARTERS, WASHINGTON, D. C.

1951

1 - 1231

1231

DEPT. OF THE ARMY
HEADQUARTERS, WASHINGTON, D. C.
1951

1231

DEPT. OF THE ARMY, WASHINGTON, D. C.

DEPT. OF THE ARMY, WASHINGTON, D. C.
1951

DEPT. OF THE ARMY, WASHINGTON, D. C.
1951

1231

1231

DEPT. OF THE ARMY, WASHINGTON, D. C.
1951

DEPT. OF THE ARMY, WASHINGTON, D. C.
1951

4261

Handwritten notes and scribbles in the top right corner.

נא לשים נייר פתח
לפני התחלת הכתיבה:

מינהל למשלוח התקשורת
מספר השליח
שם הודשים

שם השולח... דרך מצדה סיבת רחמי הנשיאים, בארצנו
מחוז הננו
מענו

אישור לקבלת מברק רשמי

מספר מקורי	מספר תלמי	תאריך	שעה	הוראות שירות	המחיר	
					א"י	ל"י
270605	19	1.5.	18	ETAT GOVT רשמי		



1) שם הנמען: מינהל שפירא
2) הרוכז ומס' הבית: ק"ק קימת אישיות אשת איל
3) מקום היעוד: 3.1. שמשון ג'ת שמשון

המנו

113

113 113

113 113 113 113 113 113

113 113 113 113



42611

27 בינואר 1977

משרד השיכון
מינהל לבנייה בנרית ויישובים חדשים
מחוז הנגב
יחידת בתאריך
30-01-1977
מר 3"5

לכבוד
מר א. בלף - הממונה על חוזים ומכרזים
משרד השיכון - המינהל לבנייה כפרית ויישובים חדשים
קריה/תל-אביב

א.נ.

הנדון: ימית - עבודות ישורי שטח ביי"ט שדה
מ.ב.כ. 446/76 מיום 10.12.76

אודה לך באם תבטל סעיף 2 (פילוס) בהזמנה הנ"ל, עבודה שאינה דרושה לנו.

ברוב עבודות העפר העומדות להחבצע בימים בעתיד הקרוב לא נראה לנו שיהיה צורך בפילוס, היות ובעת הבניה פילוס השטח נהרט על ידי ציוד קבלני הבניה והחשמית.

Handwritten notes:
אודה לך באם תבטל סעיף 2
מ.ב.כ. 446/76
מיום 10.12.76
מ.ב.כ. 446/76
מיום 10.12.76

בכבוד רב,

ד. שטרן
פלנאר בע"מ

העק: מהנדס מחוז הנגב
מהנדס אזור הערבה וסיני

4261

משרד האזרחים
מקדמת שואל

מינהל לבניה יתאים גם חדשים
חידוש תכנון

משרד הפנים

היל בתאריך

תאריך נכנס

מינהל מחוז הדרום

23-12-1976

הועדה המחוזית לתכנון ולבניה

תאריך: טז' כסלו תשל"ז

8 דצמבר 1976.

מספר: 106/30/30.

מלו של

של

לכבוד
המינהל לבניה כפרית
משרד השכון
באר-שבע

הנדון: תכנית מפורטת - בי"ס שדה בימית

התכנית הנ"ל הובאה לדיון בוועדה בישיבתה מס. 6 שהתקיימה
ביום ב' - 22.11.76.

הועדה החליטה לאשר את התכנית המפורטת ותכנית ההגשה -
למבנים.

תכניות הגשה מאושרות נשלחו למועצה האזורית אשכול לשם
הוצאת היתר הבניה.

ב ב ר כ ה,

ד. זלץ

מזכירת הועדה.

הערת: מהנדס המועצה האזורית אשכול (בצרוף תכניות מאושרות).

מר ש. שקד, אדריכל, רח' מצדה 8 תל-אביב.

מר ע. אבני, ראש צוות הקמה אימית.

קבלת קהל:

קרית הממשלה דרך הנשואים תיר 66 באר שבע 84 100

בימים א'-ה' מ' 08.00-12.30

טל. 31711 (057)

בימים ב' ו' גם מ' 15.30-16.00

מנהל לבנייה כפרית ויישובים חדשים
 תחום הנגב
 דאר נבוכ
 תאריך: 17-08-1976
 מספר: 35-3
 לטעמו של
 לעיונו של
 אל: מהנדס מחוז הנגב (4)
 מאת: ש. אבני, ראש המינהל

מ/דד - המינהל לבנייה כפרית ויישובים חדשים
 חדרים - חל-אוביב
 ת.ד. 7021 מיקוד 61070
 חאריך: אב 15 אוגוסט 1976
 מספר: 591/

הנדון: הפעלת בתי-ספר שדה - י מ י ת

1. בהמשך לדיונים המשותפים עם החברה להגנת הטבע, ובהתאם לדיון שקויים ביום 1 באוגוסט 1976 בהשתתפות של ה"ה:-

- ש. אבני, ראש המינהל
- י. הבינוביץ, סגן ראש המינהל
- א. שטרן, סגן ראש המינהל ומנהל האגף לחכנון וכיצוע
- ע. בן-דוד, החברה להגנת הטבע
- ע. אבני, ראש צוות הקמה ימית
- ש. שקד, אדריכל.

ניתן בזה אישור להפעלת הבנייה לפי הפירוט הבא:-

- 1.1 חדרים בקוביות מתועשות עם שירותים ל-100 חניכים - 25 קוביות
- 1.2 חדרים בקוביות מתועשות עם שירותים למדריכים בוודים (חיילות וכד')
- 1.3 חדר בקוביה מתועשת שימש למחסן ציוד האכסנה ואם הבית
- 1.4 2 דירות לצווה בית-הספר. כל דירה תורכב מ-3 קוביות מתועשות
- 1.5 6 חדרים בקוביות עם שירותים משותפים המיועדים:-
 - 1.5.1 מזכירות - 2 קוביות מתועשות שניתן לחלץ בפנים
 - 1.5.2 לציוד ואוספיה
 - 1.5.3 למדריכים וספריה
 - 1.5.4 חדר אחות ומרפאה
 - 1.5.5 חדר נשק

6 קוביות סך הכל

44 קוביות סך הכל קוביות

1.6 חדר אוכל ומטבח בשטח של 277 מ"ר, לפי תכנית סטנדרטית מתועשת. המבנה יכלול כל הפונקציות הדרושות.

1.6.1 חצר חדר האוכל והמטבח יוגדל ויכלול מחסן אריזה לכלים ריקים ומחסן חצר שיהיה מקורה וסגור ברשת.

1.7 מועדון בשטח של 106 מ"ר בבנייה סטנדרטית מתועשת.

1.8 2 כיתות לימוד בבנייה מתועשת.

מזדד
המינהל לבנייה כפרית
ויישובים חדשים

תאריך
אב תשל"ו
אוגוסט 1976

מספר: 591/

1.9 סקלט -

- 1.9.1 מקלות בטח של 50 מ"ר נצו לכיסוי הבנייה של יחידות המגורים לחניכים ולמבני ציבור - במידה והפריסה תאפשר יוקם מקלט אחד בטח של 50 מ"ר או 2 מקלטים של 25 מ"ר כל אחד (במקום מקלט אחד בטח של 50 מ"ר).
- 1.9.2 מקלט בטח של 10 מ"ר לפי חכנית טטנדרטית לכיסוי יחידות הדיור לצורת העובדים.
- 1.9.3 מגרש כדור-טל עם תאורה.

1.10 פיתוח ותשתית

- גדר ותאורה בשחוננית.
- ביתן לשומר כשער הבנייה.
- מגרש חנייה.
- חשמל.
- מים.
- ביוב.
- כבישים ושביליים.

1.11 חכנית מתאר לבית-ספר החדשה

- על חכנית המתאר להביא בחשבון בנוסף לבנייה המפורטת לעייל המבנים לבנייה בעתיד לפי הפירוט הבא:-
- 1.11.1 25 יחידות בקוביות מתועשות לחניכים בנוסף ל-25 הקוביץ כנ"ל.
- 1.11.2 2 יחידות לשירותים למטיילים ועוברי-אורח - הביצוע והמימון ישירות על-ידי החברה להגנת הטבע.
- 1.11.3 בחכנית הבינוי יש להביא בחשבון שטח שיאפשר בעתיד להחזיק בפחרון גנני או אחר מקום להתכנסות כללית.

1.12 חרזה חכירה

נא להמציא חכנית בית הספר על מנת להעבירה לקצין מטה נכסים במפקדת רצועת עזה על מנת שיחתם חרזה חכירה עם החברה להגנת הטבע.

2. טיפוס

נא לדאוג לקיום שיפור התכניות כנ"ל כמקובל.

3. חומר טכני להפעלת חוזי בנייה

לאחר אישור התכניות, נא העבר החומר הטכני להפעלת חוזי הבנייה כמקובל.

ב ב ר כ ה
ס. אבני
ראש המינהל

העתיקים:

- תא"ל ד. מימון, מפקד איזור רצועת עזה
- מר ע. אלון, מזכיר החברה להגנת הטבע
- מר ט. טקד, אדריכל
- מר ע. בן-דוד, החברה להגנת הטבע - על הסידורים הארגוניים להפעלת ההלוואה בסכום התקעה בבנייה הנ"ל נודיעכם בנפרד.
- מר י. רבינוביץ, סגן ראש המינהל
- מר א. שטרן, סגן ראש המינהל ומנהל האגף לתכנון וביצוע
- מר י. פס, ממונה על הפעלת הבנייה הבטחוננית
- מר א. בלף, ממונה על חוזים ומכרזים
- מר י. זיידה, מחוז הנגב
- מר ע. אבני, ראש צוות הקמה ימית
- מר ד. טיון, ממונה על החכנון הכפרי
- מר מ. רון, הממונה על הפעלת הזמנות חכנון (2)
- אג"מ/הגמ"ר/מטכל - צה"ל

מלמד המינהל לבנייה כפרית
 ויישובים חדשים
 תל-אביב, הקריה,
 ת.ד. 7021 מיקוד 61070
 חאריץ: וואב תל"י
 15 אוגוסט 1976

מספר: /591

אל: מהנדס מחוז הנגב (4)

מאת: ש. אבני, ראש המינהל

הנדון: הפעלת בתי-ספר שדה - י מ י ת

1. בהמשך לדיונים המשותפים עם החברה להגנת הטבע, ובהתאם לדיון שקויים ביום 1 באוגוסט 1976 בהשתתפות של ה"ה:-

- ש. אבני, ראש המינהל
- י. רבינוביץ, סגן ראש המינהל
- א. שטרן, סגן ראש המינהל ומנהל האגף לתכנון וביצוע
- ע. בן-דוד, החברה להגנת הטבע
- ע. אבני, ראש צוות הקמה ימית
- ש. שקד, אדריכל.

ניתן בזה אישור להפעלת הבנייה לפי הפירוט הבא:-

- | | | |
|-------|--|-------------|
| 1.1 | חדרים בקוביות מתועשות עם שירותים ל-100 תניכים | - 25 קוביות |
| 1.2 | חדריה בקוביות מתועשות עם שירותים למדריכים בודדים (חיילות וכד') | - 6 קוביות |
| 1.3 | חדר בקוביה מתועשת שימש למחסן ציוד האכסנה ואם הבית | - 1 קוביה |
| 1.4 | 2 דירות לצוות כית-הספר. כל דירה תורכב מ-3 קוביות מתועשות | - 6 קוביות |
| 1.5 | 6 חדרים בקוביות עם שירותים משותפים המיועדים:- | |
| 1.5.1 | מזכירות - 2 קוביות מתועשות שניתן לחלץ בפנים | - 2 קוביות |
| 1.5.2 | לציוד ואוספים | - 1 קוביה |
| 1.5.3 | למדריכים וספריה | - 1 קוביה |
| 1.5.4 | חדר אחות ומרפאה | - 1 קוביה |
| 1.5.5 | חדר נשק | - 1 קוביה |

סך הכל

6 קוביות

סך הכל קוביות

44 קוביות

1.6 חדר אוכל ומטבח בשטח של 277 מ"ר, לפי תכנית סטנדרטית מתועשת. המבנה יכלול כל הפונקציות הדרושות.

1.6.1 חצר חדר האוכל והמטבח יוגדל ויכלול מחסן אריזה לכלים ריקים ומחסן חצר שיהיה מקורה ומגודר ברשת.

1.7 מועדון בשטח של 106 מ"ר בבנייה סטנדרטית מתועשת.

1.8 2 כיתות לימוד בבנייה מתועשת.

מזדד
המינהל לבנייה כפריח
ויישובים חדשים

תאריך אב תשל"ו
אוגוסט 1976

מספר: /591

1.9 מקלוט

- 1.9.1 מקלוט בשטח של 50 מ"ר נצו לכיסוי הבנייה של יחידות המגורים לחניכיה ולמבני ציבור - במידה והפריסה תאפשר יוקם מקלט אחד בשטח של 50 מ"ר או 2 מקלטים של 25 מ"ר כל אחד (במקום מקלט אחד בשטח של 50 מ"ר).
- 1.9.2 מקלט בשטח של 10 מ"ר לפי חכנית טכנורטית לכיסוי יחידות הדיור לצורת העובדי.
- 1.9.3 מגרש כדור-טל עם תאורה.

1.10 פיתוח ותשתית

- גדר ותאורה בטחונות.
- ביתן לשומר בשער הכניסה.
- מגרש חנייה.
- חשמל.
- מים.
- בירוב.
- כבישים ושבילי.

1.11 חכנית מתאר לבית-ספר החדש

- על חכנית המתאר להביא בחשבון בנוסף לבנייה המפורטת לעייל המכנים לבנייה בעתיד לפי הפירוט הבא:-
- 1.11.1 25 יחידות בקרובות מתועשות לחניכיהם בנוסף ל-25 הקוביץ כנ"ל.
- 1.11.2 2 יחידות לשירותים למטיילי ועובדי-אורח - הביצוע והמימון ישירות על-ידי החברה להגנת הטבע.
- 1.11.3 בחכנית הבינוי יש להביא בחשבון שטח שיאפשר בעתיד להחקיץ בפחרון גנני או אחר מקום להתכנסות כללית.

1.12 חוזה חכירה

נא להמציא חכנית בית הספר על מנת להעבירה לקצין מטה נכסים במפקדת רצועת עזה על מנת שיחתם חוזה חכירה עם החברה להגנת הטבע.

2. טיפוס

נא לדאוג לקיום שיפוט התכניות כנ"ל כמקובל.

3. חומר טכני להפעלת חוזי בנייה

לאחר אישור התכניות, נא העבר החומר הטכני להפעלת חוזי הבנייה כמקובל.

ב ב ר פ ה,

ש. אבני
ראש המינהל

העתיקים:

- חא"ל ד. סימון, מפקד איזור רצועת עזה
- מר ע. אלון, מזכיר החברה להגנת הטבע
- מר ט. שקד, אדריכל
- מר ע. בן-דוד, החברה להגנת הטבע - על הסידורים הארגוניים להפעלת ההלוואה בסכום ההטקעה בבנייה הנ"ל נודיעכם בנפרד.
- מר י. רבינוביץ, סגן ראש המינהל
- מר א. שטרן, סגן ראש המינהל ומנהל האגף לתכנון וביצוע
- מר י. פט, ממונה על הפעלת הבנייה הבטחונות
- מר א. בלף, ממונה על חוזים ומכרזים
- מר י. זיידה, מחוז הנגב
- מר ע. אבני, ראש צוות הקמה ימית
- מר ר. טיון, ממונה על התכנון הכפרי
- מר מ. רון, הממונה על הפעלת הזמנות תכנון (2)
- אג"מ/הגם"ר/מטכל - צה"ל