

מדינת ישראל

משרד הממשלה

1016

משרד - קיבוץ

מעלה שומרון -

בנה ביגק, בוא

2.93

מס' חיק מקורי, יולאס לטא. מס.
~~A-16~~

שם: מעלה שומרון - תוכניות בנה ביתך

51839 / 16 - גל

מס פרט: 255521 מס פרט: 109.6/3 - 16 מס פרט: 02-106-05-06-06

מזוהה פיזי: מזוהה לוגי: כתובת:

1/01/2014



מחלקה - גליל בבנייה -
מחוז ארצה

רח' שיגור

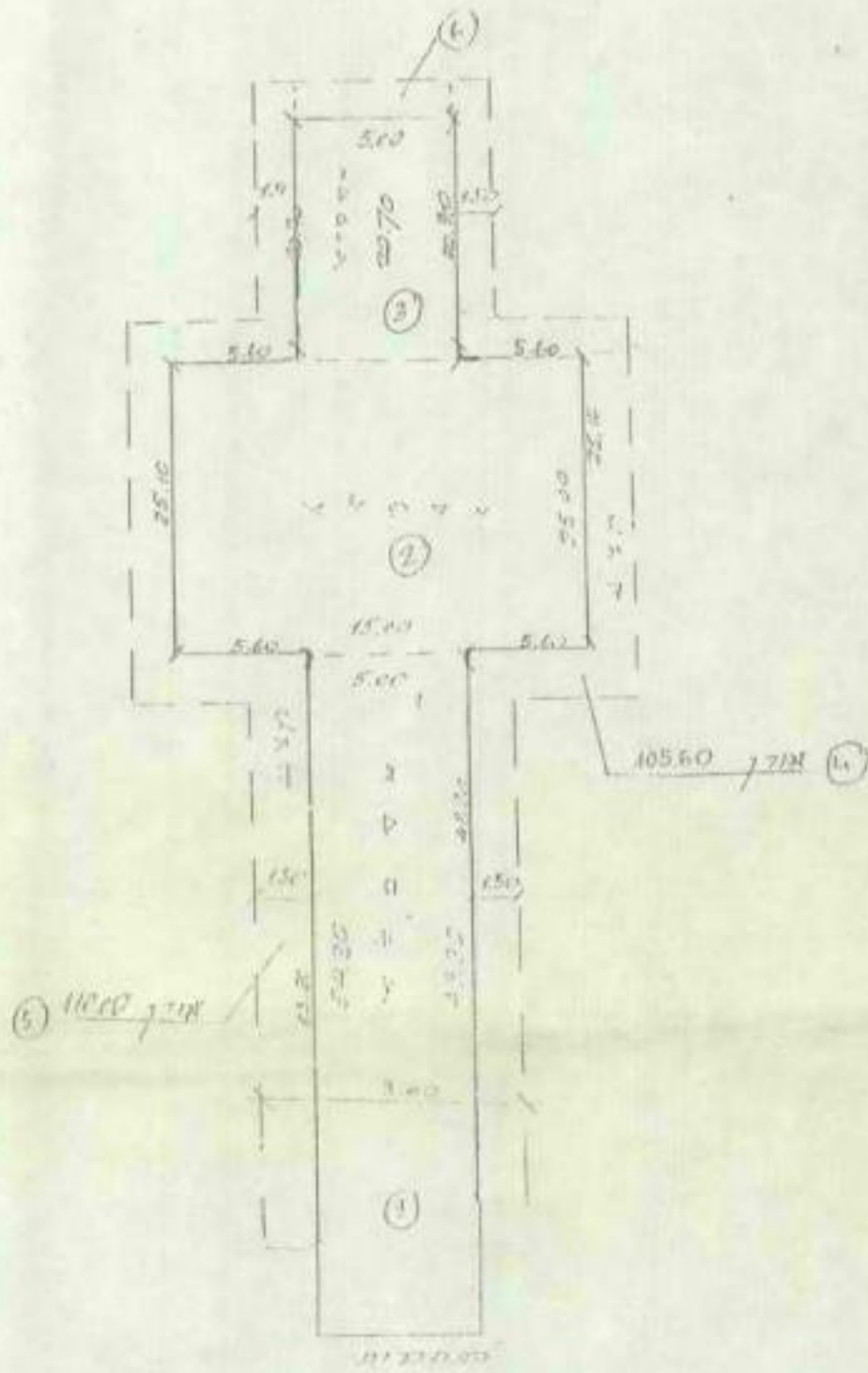

יבנה
 משרד המגורים
 תל אביב

מעלה שומרון. ענה בידק

שרטט	לך	מס קל	2	תאריך	1.02.93
עבודת	א.פריס	קניח			

ג. פריס מהנדסים
 תל אביב 42, הולצליה פינת 5075
 טל: 572612, 572775, 572775-052 פקס: 572775-052

רח' העשור

מפתחות

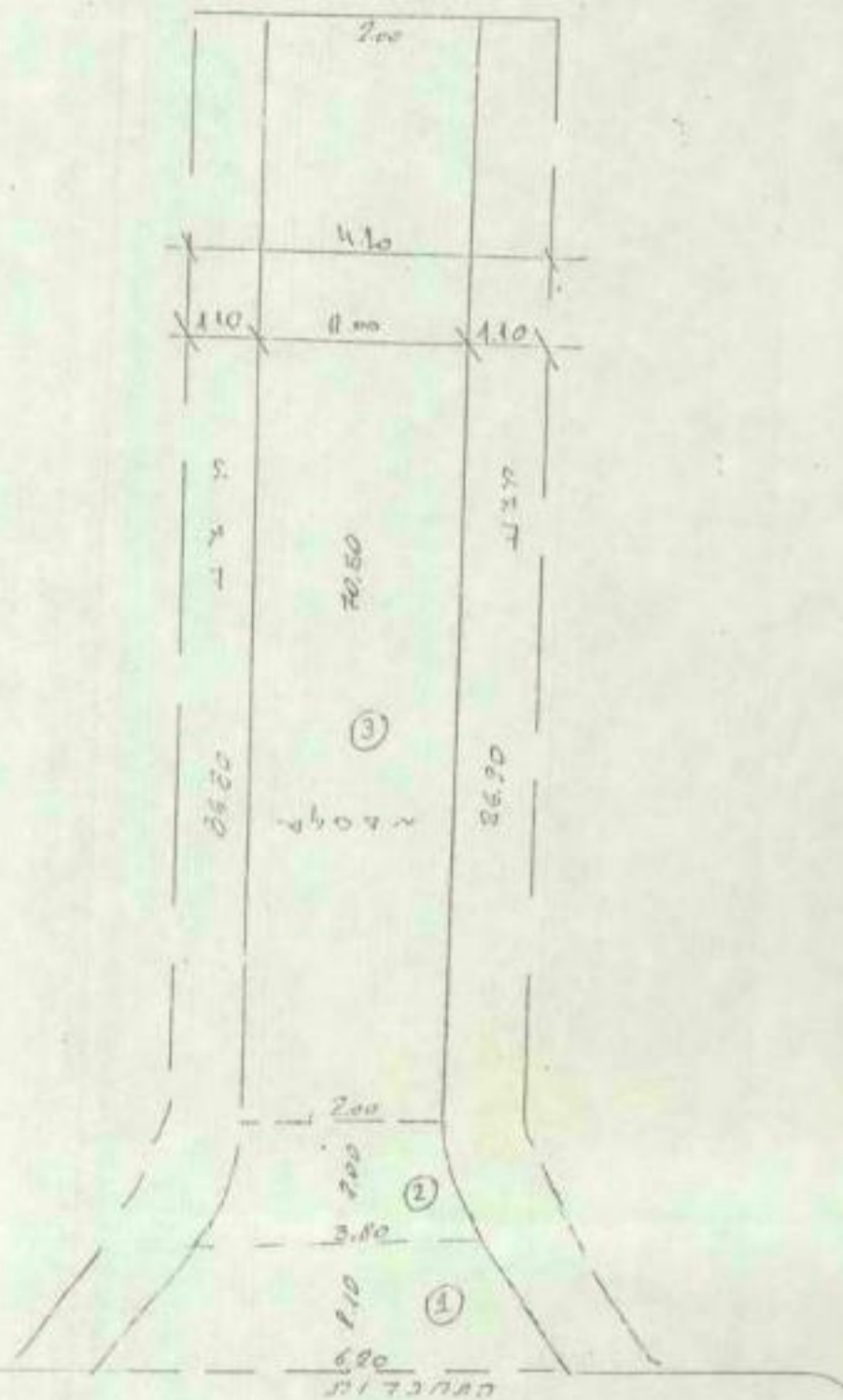

יבנה על פי תוכנית זו ויש להגיש תוכנית זו לרשות המוסמכת
 לפני שיתבצע עבודות הקשורות בהקמת הפרויקט
 תוך שמירה על כללים ותקנות הרלוונטיים

מעלה שומרון. ענה עיר

שטח	לב	מס ק"מ	3	תאריך	1.02.93	א. פרינס והנדסים שלווה 42, הרלליה פתח 4675 טל: 572612, 572775, 572775-052
עקורת	א. פרינס	ק"מ				

רח' תירלה

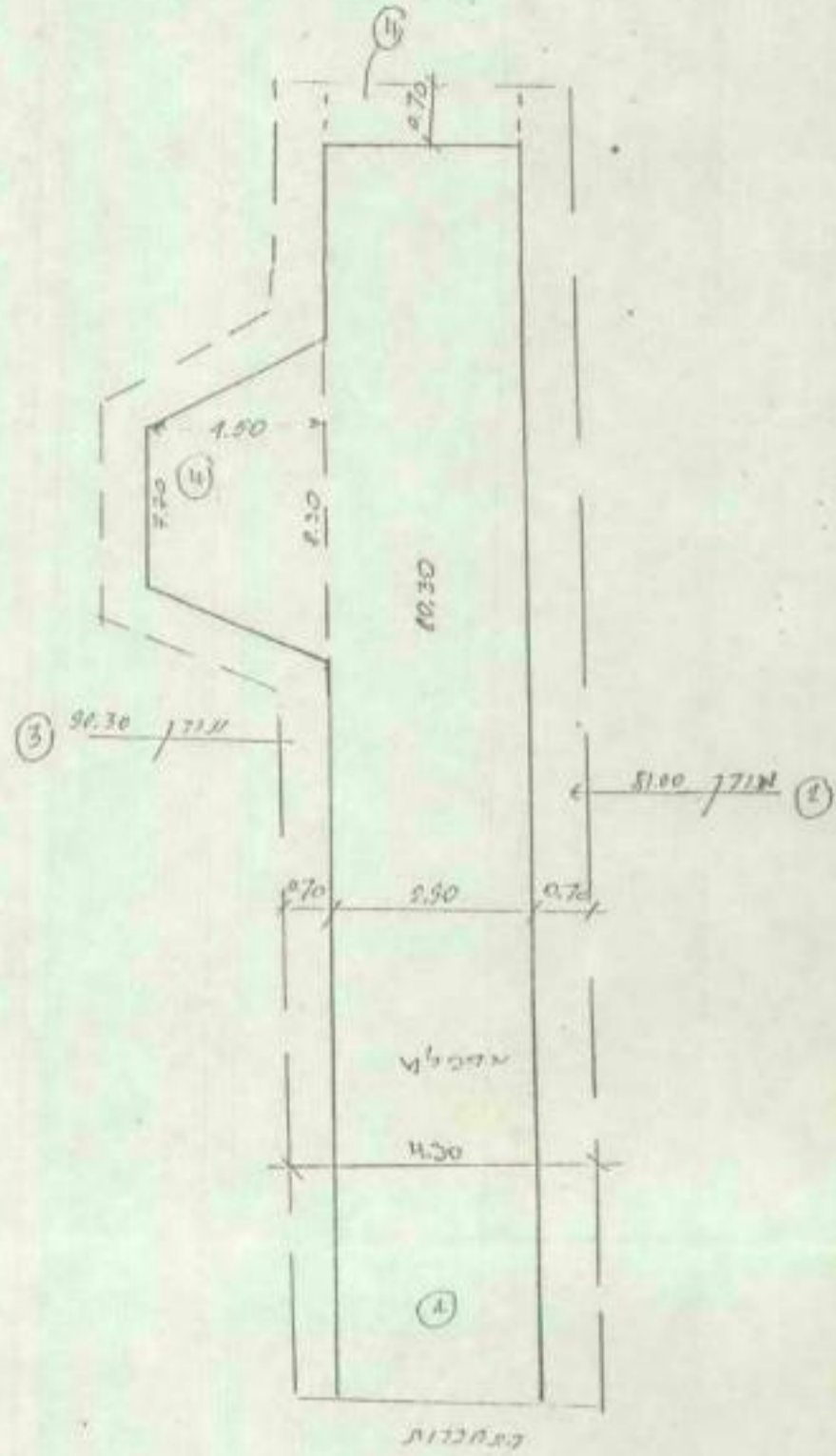

יבוצו ע"י רשות מקומית
 קבלת תוכנית תכנון
 רח' תירלה ירושלים
 ביקור מס' 5225

מעלה שומרון. ענף בית

א. סריס מהנדסים שלווה 42, הרלליה לתוח 46705 טל: 572612, 572775-52, דקס: 572775-52	1.02.93	תאריך	4	מס קל'	לכ	ארטט
			ענף	קנ"ח	א.ס.ריכס	עקירת

רח' חודטה

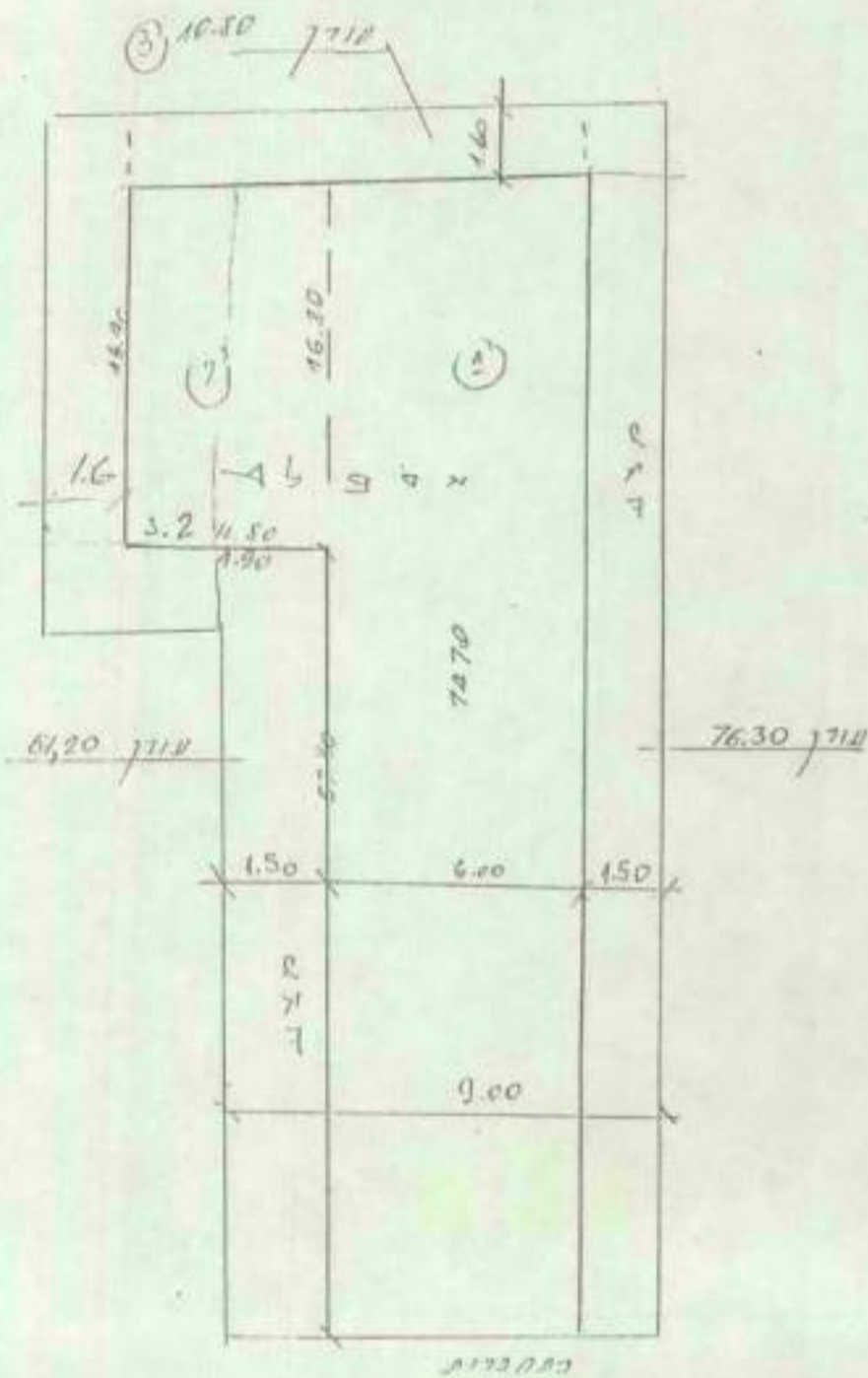

יומניץ עבודתו של המעלה
 קבלה כמפורט בהתאם
 רח' חודטה 42, 46705
 תל: 572612, 572775-52

מעלה שומרון. ענה. בידק!

א. פירעם מהעדים	10293	תאריך	5	חס ק"ל	לכ	שרטט
שלווה 42, הדליליה פתוח 46705						
טל: 572612, 572775-52 פיקס: 572775-52			עק"ח	קנ"ח	א. פירעם	בקורת

רה דן (סוף)

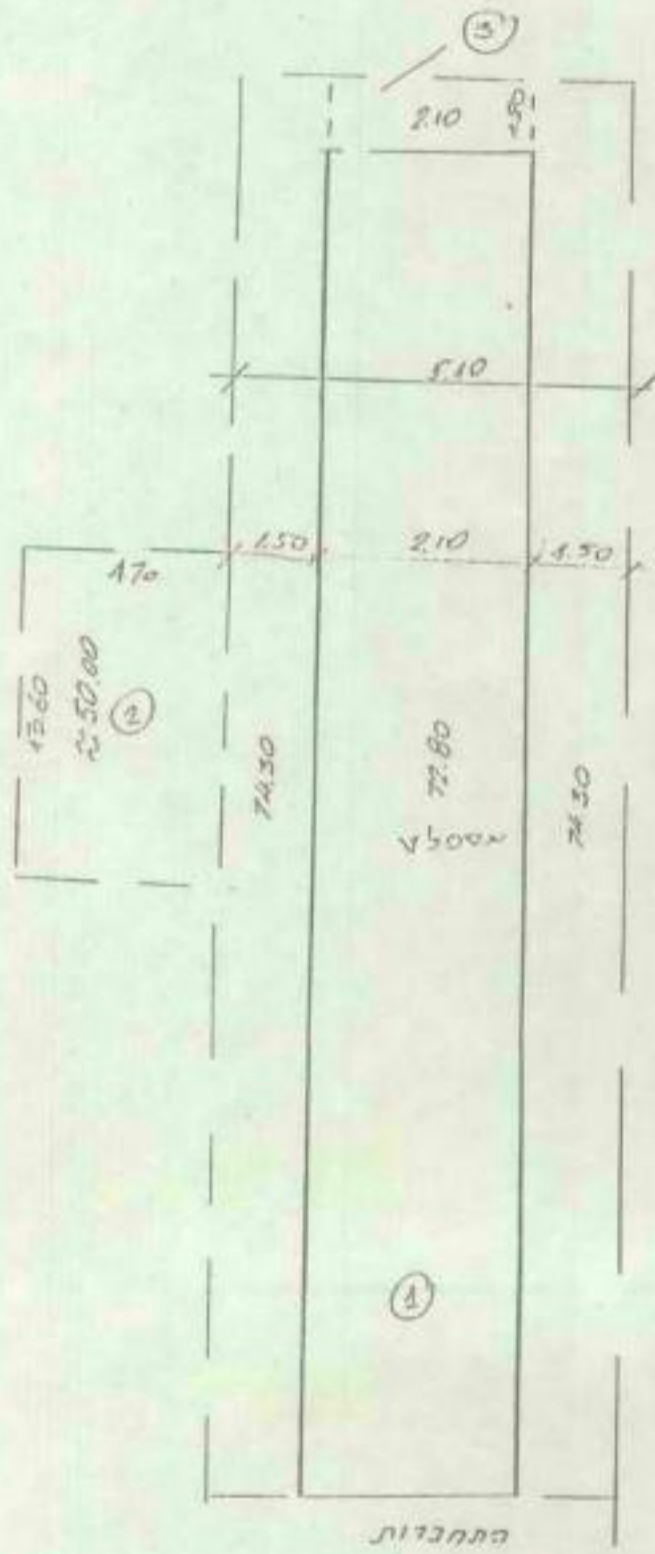

יכונתן צג-בסל-דינה הדינה
 קבלתו במדינת ישראל
 תהי' שירותי הדין והמשפט
 בישראל לרבות בדין

מעלה שומרון. ענה עיר

א. פרינס מהנדסים שלווה 42, הרליליה סוקו 46705 טל: 572612, 572775, 572775-052	1.0293	תאריך	6	חם קלי	לכ	שרטט
				קניח	א. פרינס	עקודת

תיקון אספלט ערה יעלים

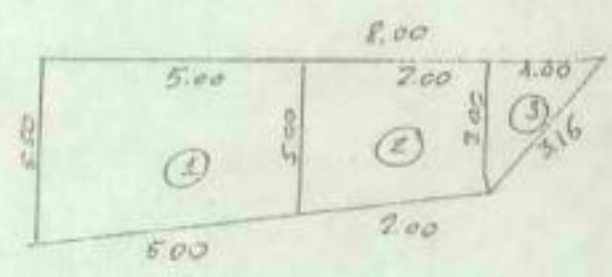

תיקון ערה הירדן וליד גן - ילודים

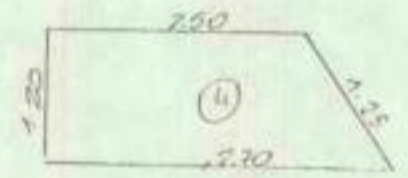

1) כביש

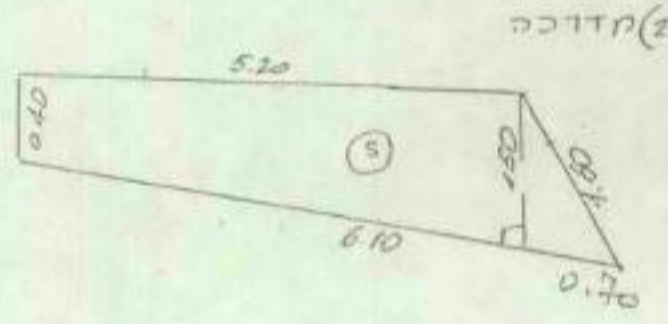

2) חדדכ

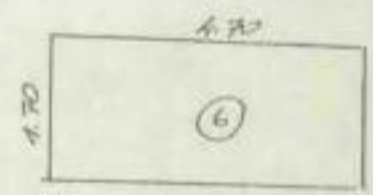
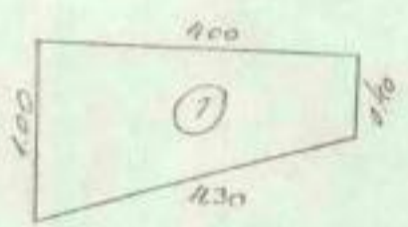

תוכנית זו אינה מהווה חוזה
 כל עבודות יבוצעו לפי תוכנית
 זו וכל שינוי יבוצע לפי
 אישור מפורש של המעביד

מעלה שומרון ענה ביתר

שרטוט	לכ	חסי גלי	8	תאריך	1.02.93
עקורת	א.ד.ריכס	קנ"ח	עק"ח		

א. פריקס מהנדסים
 טל: 572612, 572775-52, פקס: 572775-52
 טל: 42, הרלליה דתוח 46705

מס' תעודת זהות	מס' תעודת זהות	שם	מס' תעודת זהות	מס' תעודת זהות	מס' תעודת זהות	מס' תעודת זהות
46705	46705	מ.א.א.א.	מ.א.א.א.	מ.א.א.א.	מ.א.א.א.	מ.א.א.א.

תוכנית מפרט

מס' תעודת זהות: 46705
 שם: מ.א.א.א.
 מס' תעודת זהות: 46705

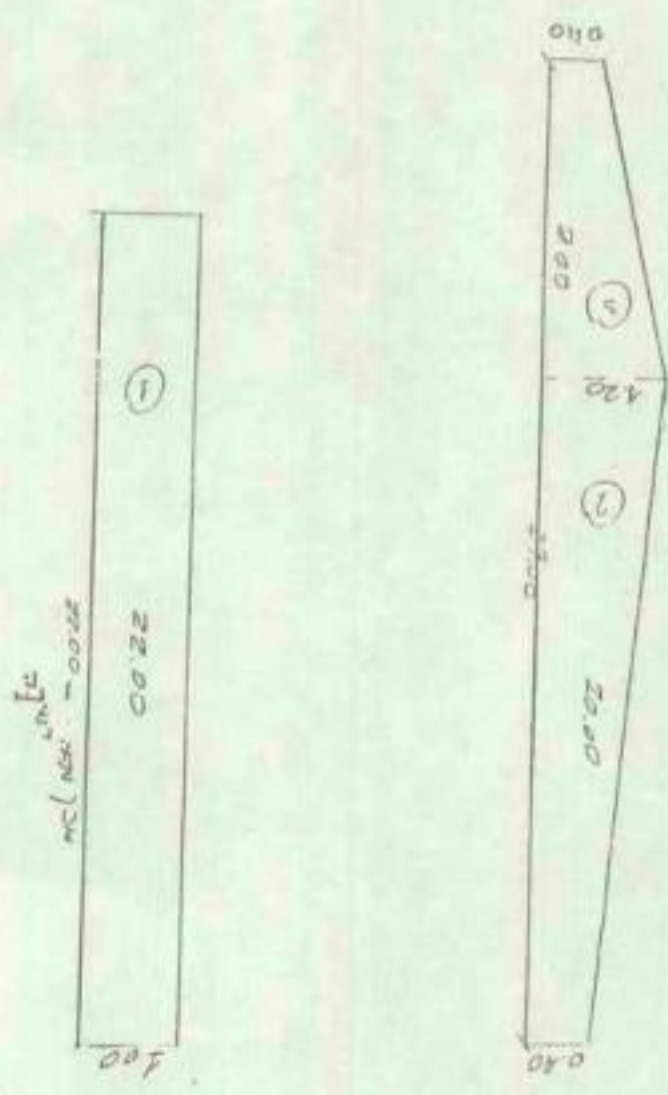

מס' תעודת זהות: 46705

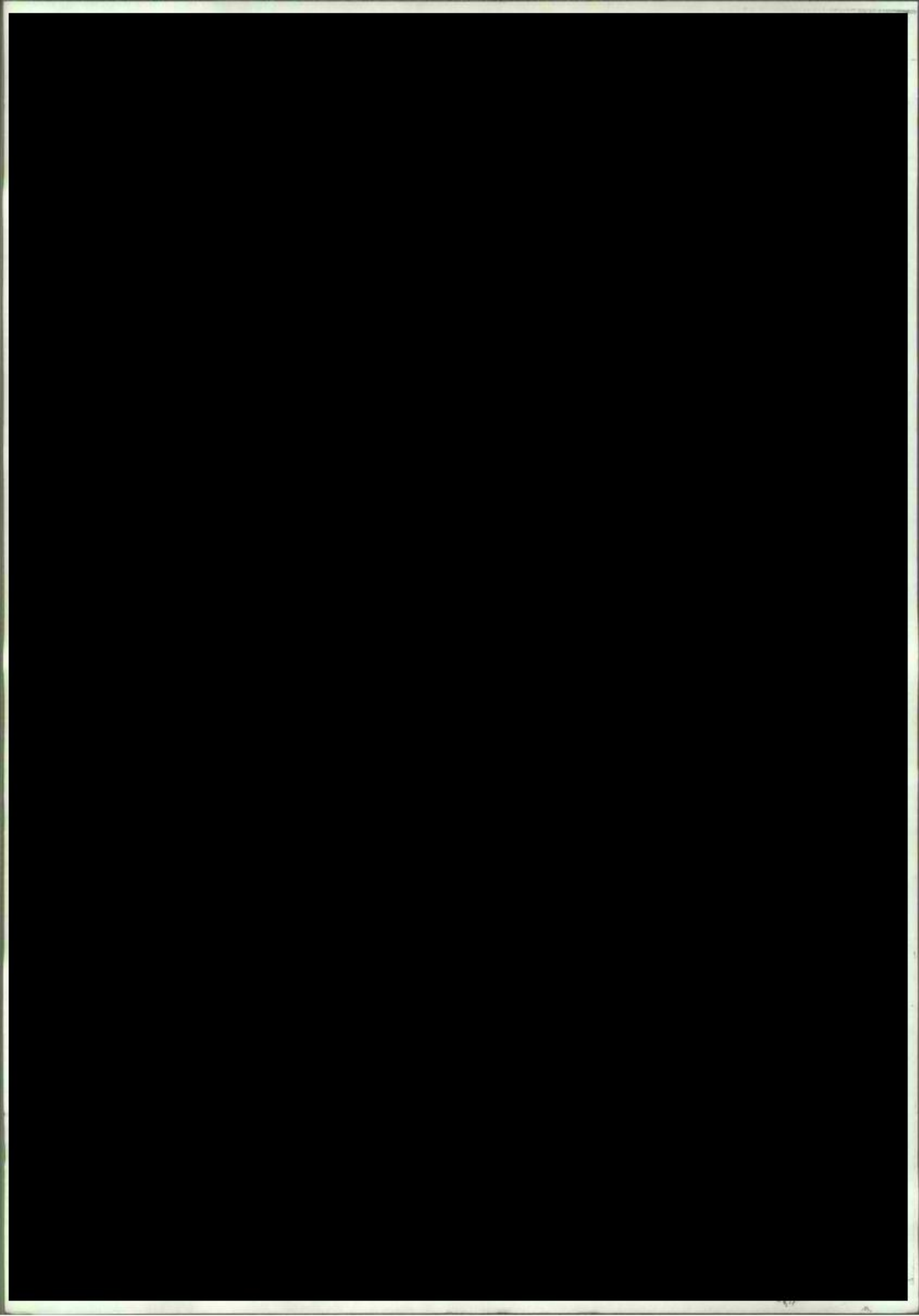

מעלה-שומרון
 בנתה ביתך
 כ"ו. י"א. 1:250

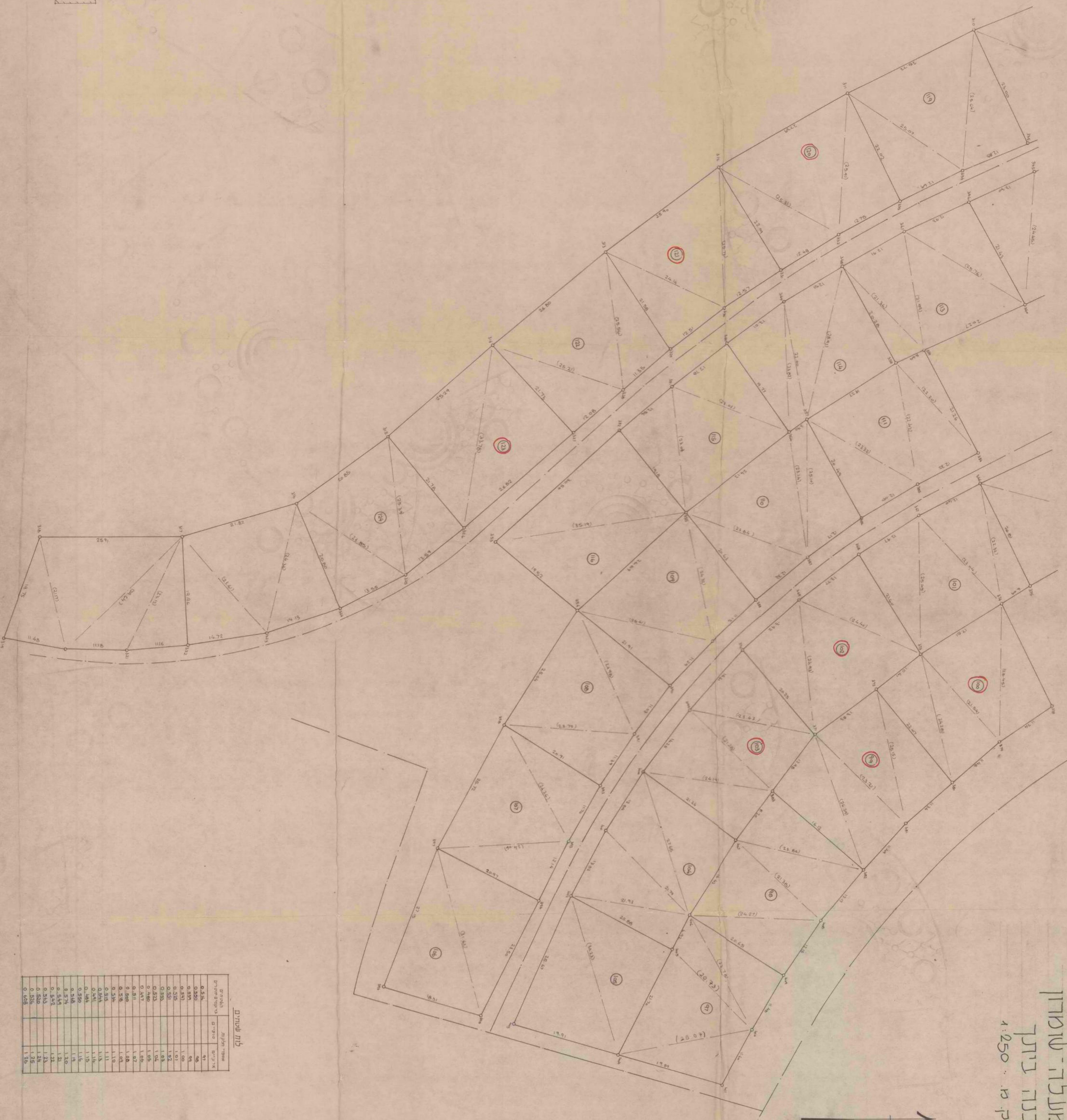
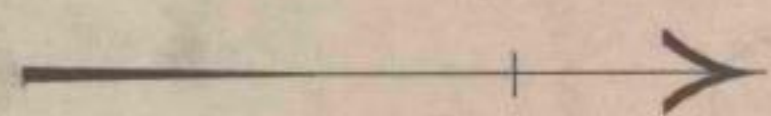

קולט שטחים

מספר הקולט	שטח הקולט	שטח הקולט	שטח הקולט
1	0.214	1.00	1.00
2	0.214	1.00	1.00
3	0.214	1.00	1.00
4	0.214	1.00	1.00
5	0.214	1.00	1.00
6	0.214	1.00	1.00
7	0.214	1.00	1.00
8	0.214	1.00	1.00
9	0.214	1.00	1.00
10	0.214	1.00	1.00
11	0.214	1.00	1.00
12	0.214	1.00	1.00
13	0.214	1.00	1.00
14	0.214	1.00	1.00
15	0.214	1.00	1.00
16	0.214	1.00	1.00
17	0.214	1.00	1.00
18	0.214	1.00	1.00
19	0.214	1.00	1.00
20	0.214	1.00	1.00
21	0.214	1.00	1.00
22	0.214	1.00	1.00
23	0.214	1.00	1.00
24	0.214	1.00	1.00
25	0.214	1.00	1.00
26	0.214	1.00	1.00
27	0.214	1.00	1.00
28	0.214	1.00	1.00
29	0.214	1.00	1.00
30	0.214	1.00	1.00
31	0.214	1.00	1.00
32	0.214	1.00	1.00
33	0.214	1.00	1.00
34	0.214	1.00	1.00
35	0.214	1.00	1.00
36	0.214	1.00	1.00
37	0.214	1.00	1.00
38	0.214	1.00	1.00
39	0.214	1.00	1.00
40	0.214	1.00	1.00
41	0.214	1.00	1.00
42	0.214	1.00	1.00
43	0.214	1.00	1.00
44	0.214	1.00	1.00
45	0.214	1.00	1.00
46	0.214	1.00	1.00
47	0.214	1.00	1.00
48	0.214	1.00	1.00
49	0.214	1.00	1.00
50	0.214	1.00	1.00
51	0.214	1.00	1.00
52	0.214	1.00	1.00
53	0.214	1.00	1.00
54	0.214	1.00	1.00
55	0.214	1.00	1.00
56	0.214	1.00	1.00
57	0.214	1.00	1.00
58	0.214	1.00	1.00
59	0.214	1.00	1.00
60	0.214	1.00	1.00
61	0.214	1.00	1.00
62	0.214	1.00	1.00
63	0.214	1.00	1.00
64	0.214	1.00	1.00
65	0.214	1.00	1.00
66	0.214	1.00	1.00
67	0.214	1.00	1.00
68	0.214	1.00	1.00
69	0.214	1.00	1.00
70	0.214	1.00	1.00
71	0.214	1.00	1.00
72	0.214	1.00	1.00
73	0.214	1.00	1.00
74	0.214	1.00	1.00
75	0.214	1.00	1.00
76	0.214	1.00	1.00
77	0.214	1.00	1.00
78	0.214	1.00	1.00
79	0.214	1.00	1.00
80	0.214	1.00	1.00
81	0.214	1.00	1.00
82	0.214	1.00	1.00
83	0.214	1.00	1.00
84	0.214	1.00	1.00
85	0.214	1.00	1.00
86	0.214	1.00	1.00
87	0.214	1.00	1.00
88	0.214	1.00	1.00
89	0.214	1.00	1.00
90	0.214	1.00	1.00
91	0.214	1.00	1.00
92	0.214	1.00	1.00
93	0.214	1.00	1.00
94	0.214	1.00	1.00
95	0.214	1.00	1.00
96	0.214	1.00	1.00
97	0.214	1.00	1.00
98	0.214	1.00	1.00
99	0.214	1.00	1.00
100	0.214	1.00	1.00

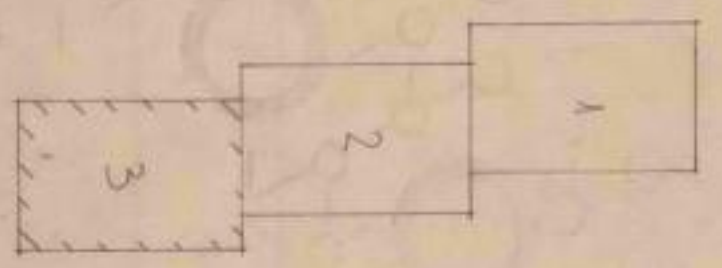

אלון מעלה מודדו, קרע שומרון, ס"פ 39159

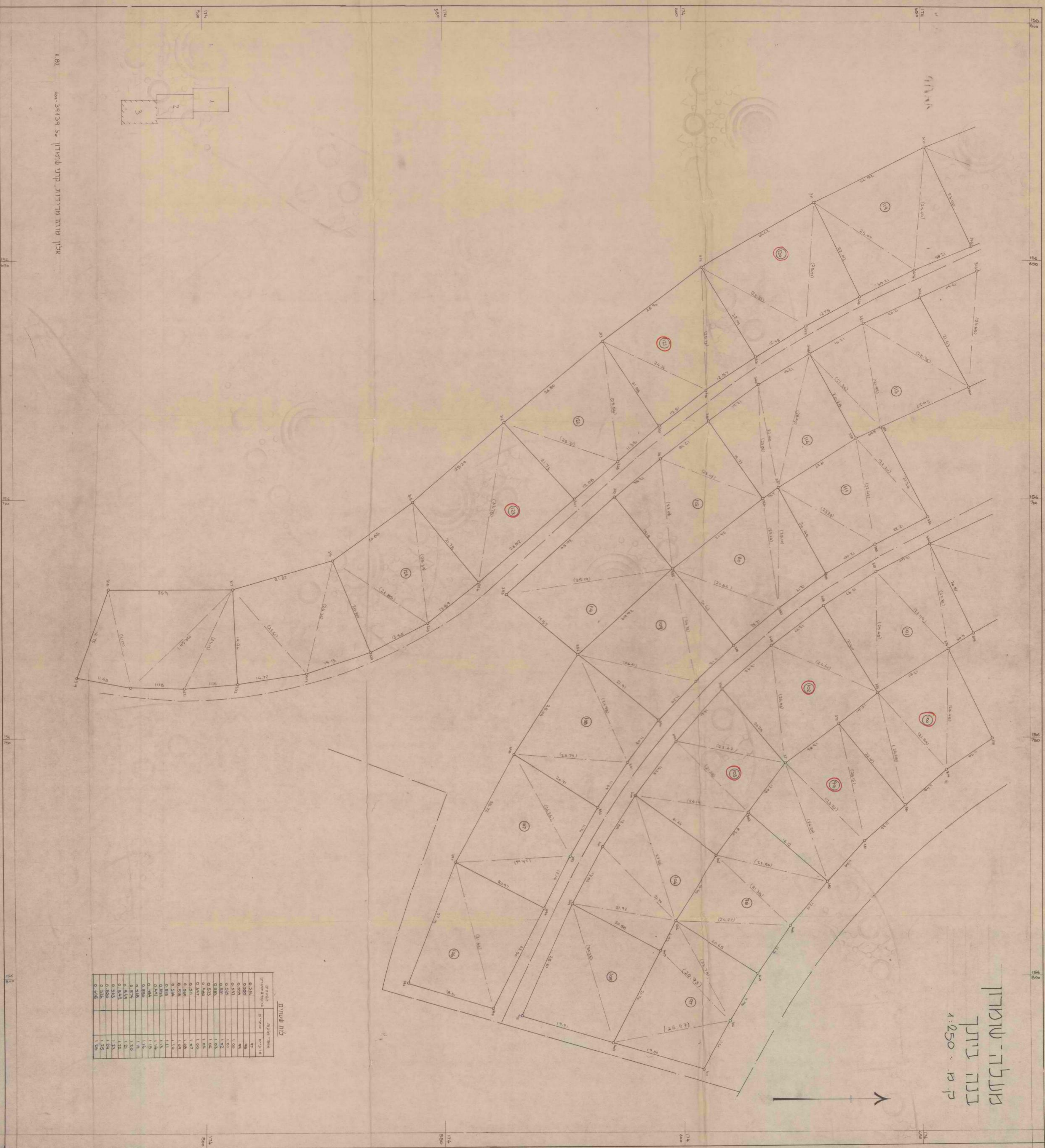

5184 111117



מעלה שומרון
תב מדרה לאחר ביצוע
חשבונית עיצוב וריבוי תוכנית
ק"ס 1:500

רח' שיגור

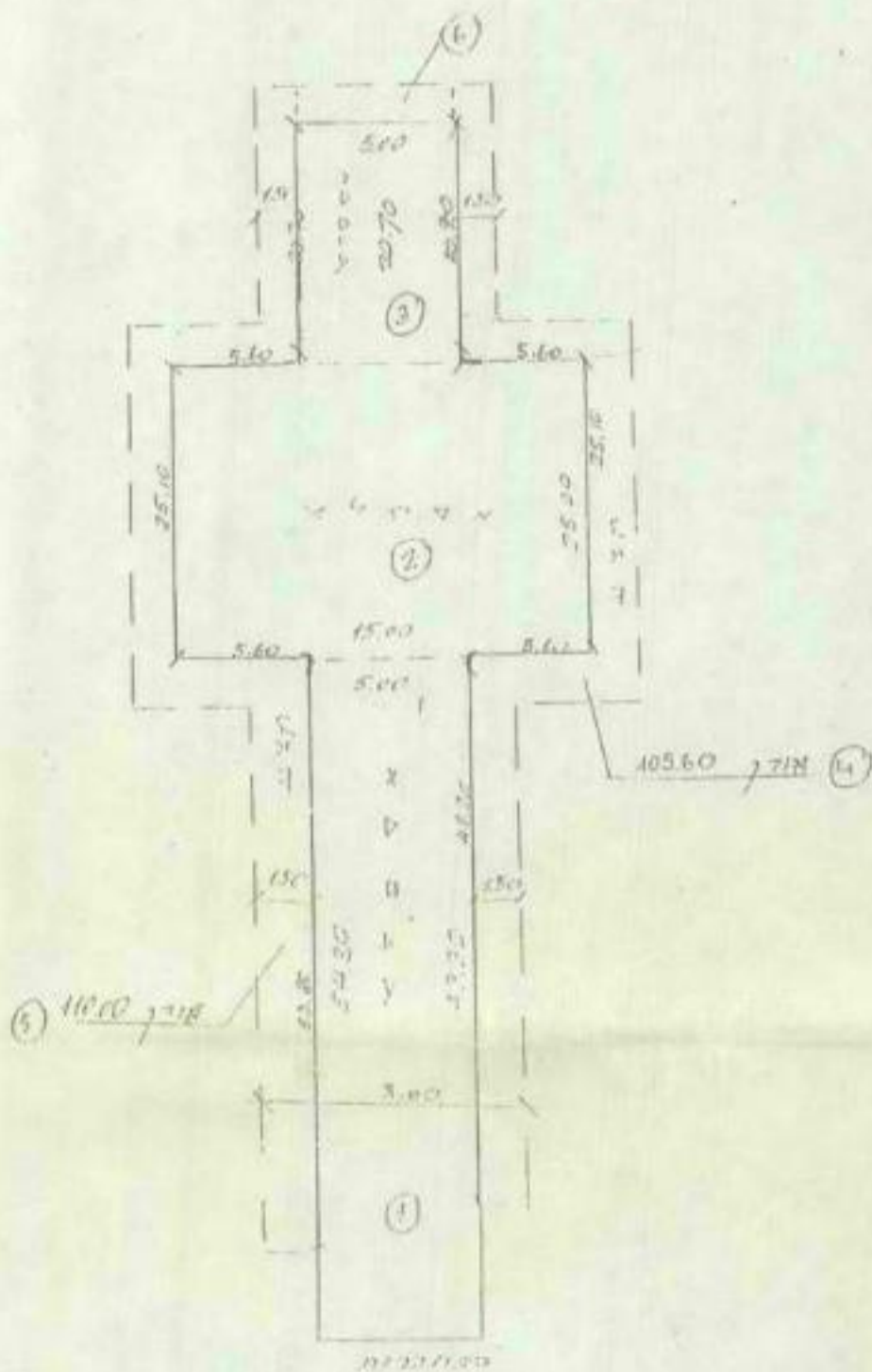

יבנה הנדסה - הנדסה אדריכלית
 הנדסה קונסטרוקטיבית
 הנדסה גאומטרית
 הנדסה סטרוקטורלית

מעלה שומרון. ענה עיריכה

א. סרינס והנדסים טל: 052-572775, 052-572775 פקס: 052-572775	4.02.93	תאריך	2	מס ק"ל	ל"כ	שרטט
טל: 052-572775, 052-572775 פקס: 052-572775				קני"ח	א. סרינס	עקורת

רחו הע שור

פסקוליות

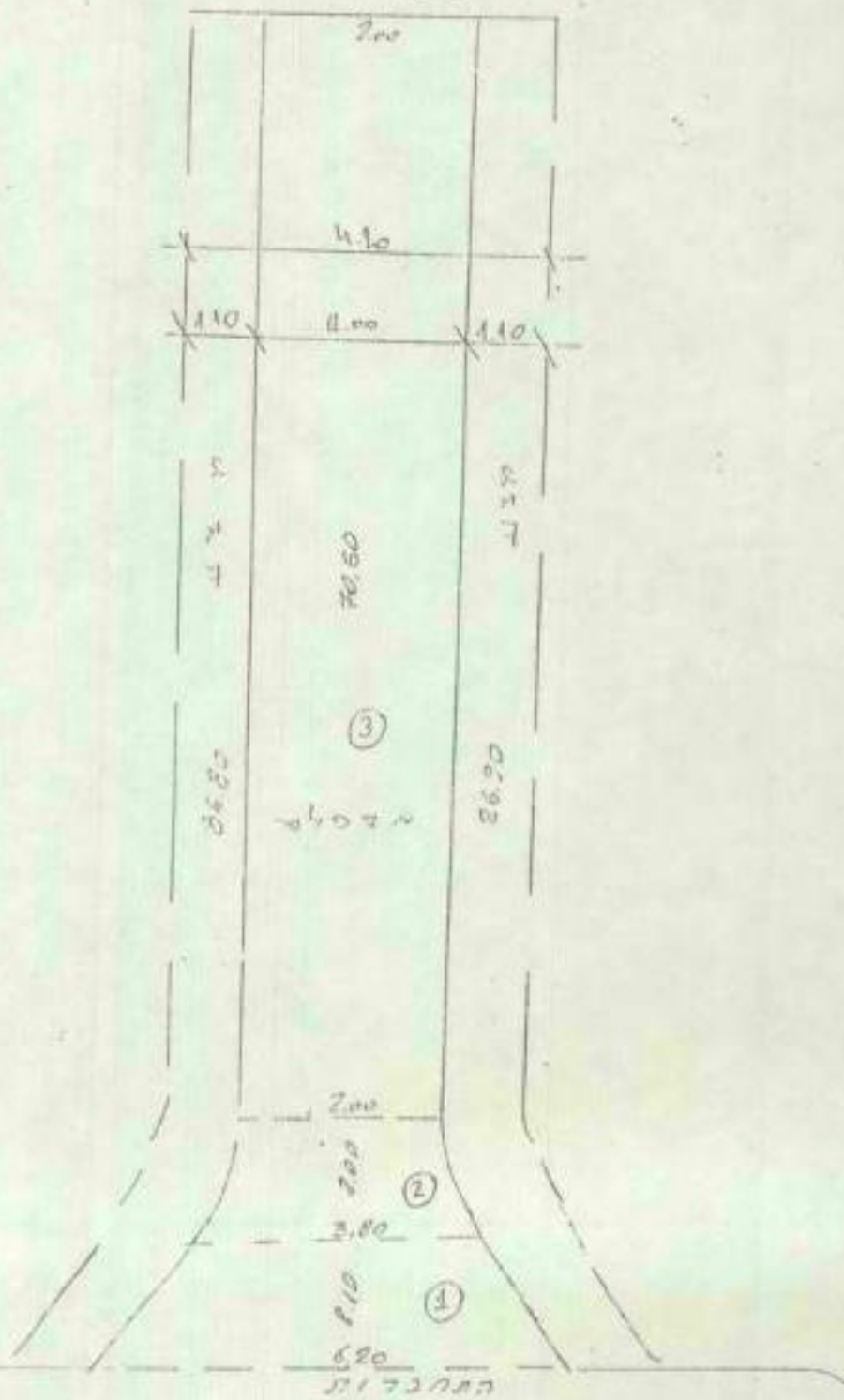

יכולת להעביר מים - 100 מ"ק לשעה
 זמן מילוי - 10 שעות
 זמן פיקוח - 10 שעות
 זמן תחזוקה - 10 שעות

מעלה שומרון. ענה עיר

שרטוט	לב	מס ק"מ	3	תאריך	1.02.93
עקורת	א.פרינס	ק"מ			

א.פרינס מהנדסים
 שלושה 42, הרצל 41, פתח 4675
 טל: 572612, 572775, 572775-052 פקס: 572775-052

רח' תירליה

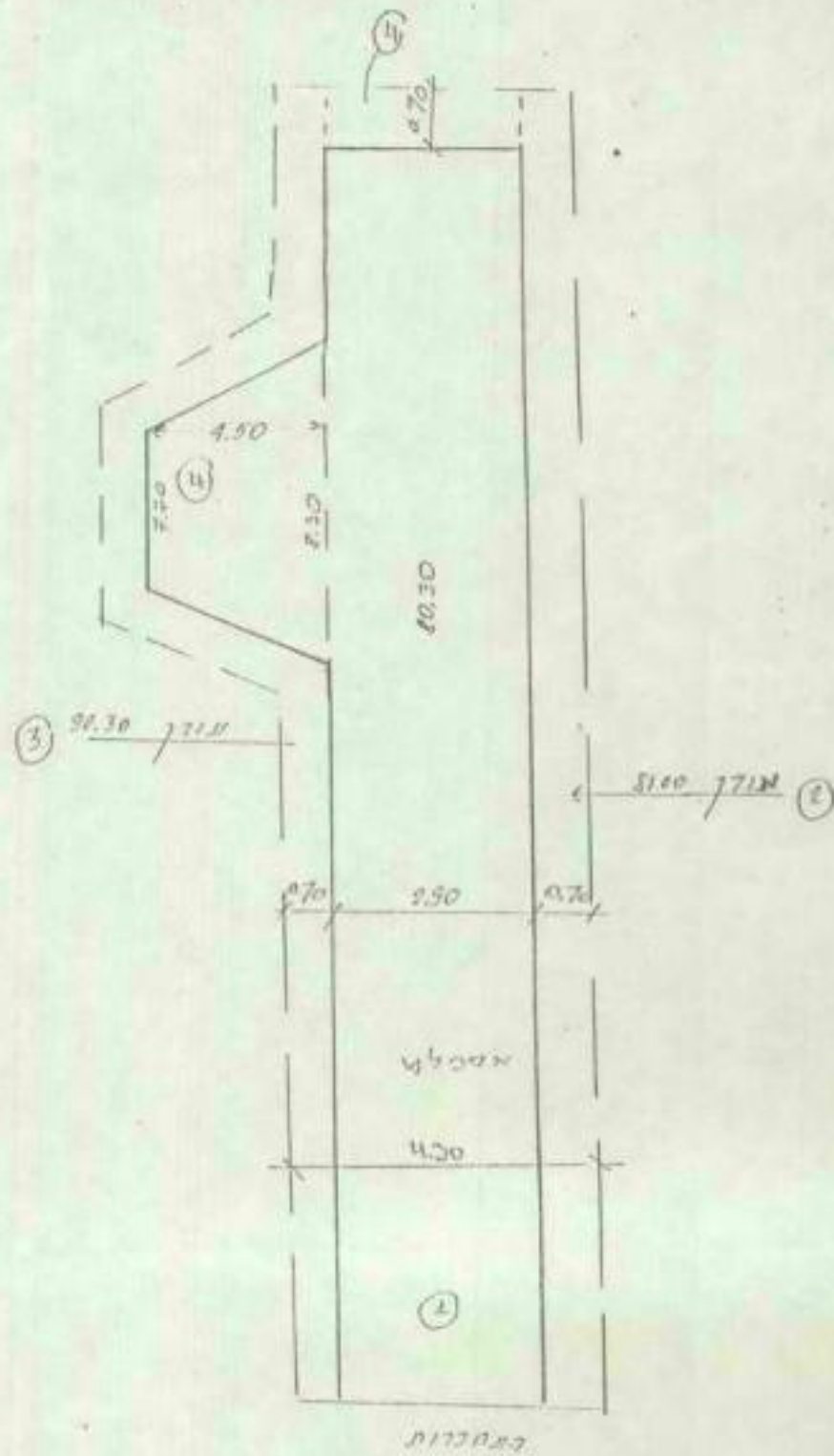

יבנה ע"י רשות רח' תירליה
 קבלת תוכנית תכנון
 רח' תירליה תל אביב
 מס' תכנון 572612

מעלה שומרון. ענף בידע

א. פירנס מהנדסים שלווה 42, הרלליה לזנח 46705 טל: 572612, 572775-572775-572	1.02.93	תאריך	4	מס ק"ל	לכ	שרטט
			ענף	קנ"ח	א.ס.ריכס	עקירת

רח' חודשה

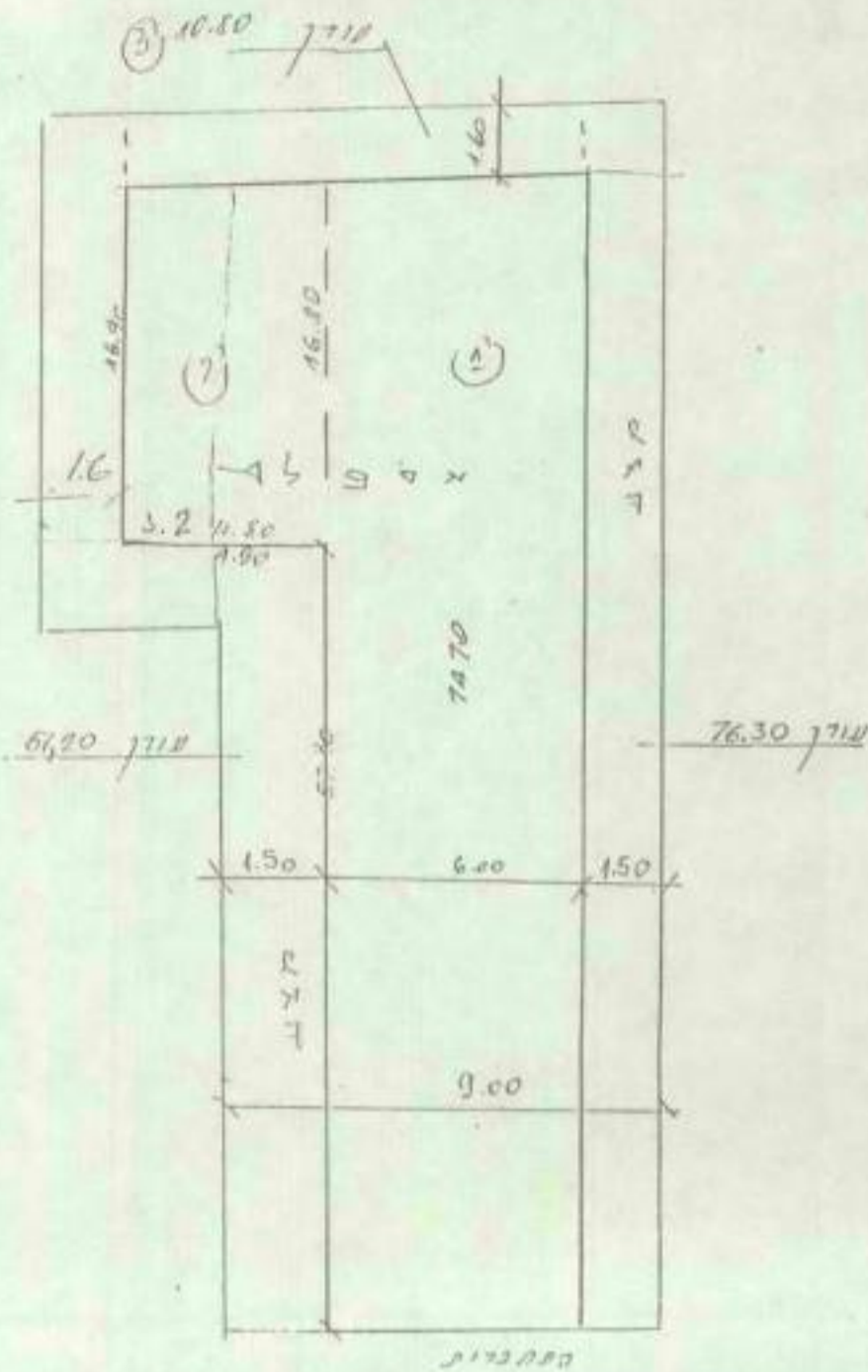

יום טוב צעיר - רח' חודשה
 קבלת בניינים
 רח' חודשה
 בקו: 572612

מעלה שומרון. ענה. ביתר

א. פדיעם והעסים	10293	תאריך	5	חם קלי	לב	שרטט
טל: 572612, 572775-572775, 572775-572775			עק"ח	קט"ח	א. פדיעם	בקורת

רה"ד (סוף)



יצרנו עבורכם את המפתח הזה
 קבלו את המפתח הזה
 וזהו המפתח היחיד שיש
 בחדר שלכם.

מעלה שומרון. ענה עירי

א. פרינס מהנדסים שלווח 42, הרליליה סוקוח 46705 טל: 572612, 572775, 052-572775 פקס: 052-572775	1.0293	תאריך	6	חם קלי	לכ	שרטט
				קני"ח	א. פרינס	עקודת

עֵיֵת שִׁיפָר

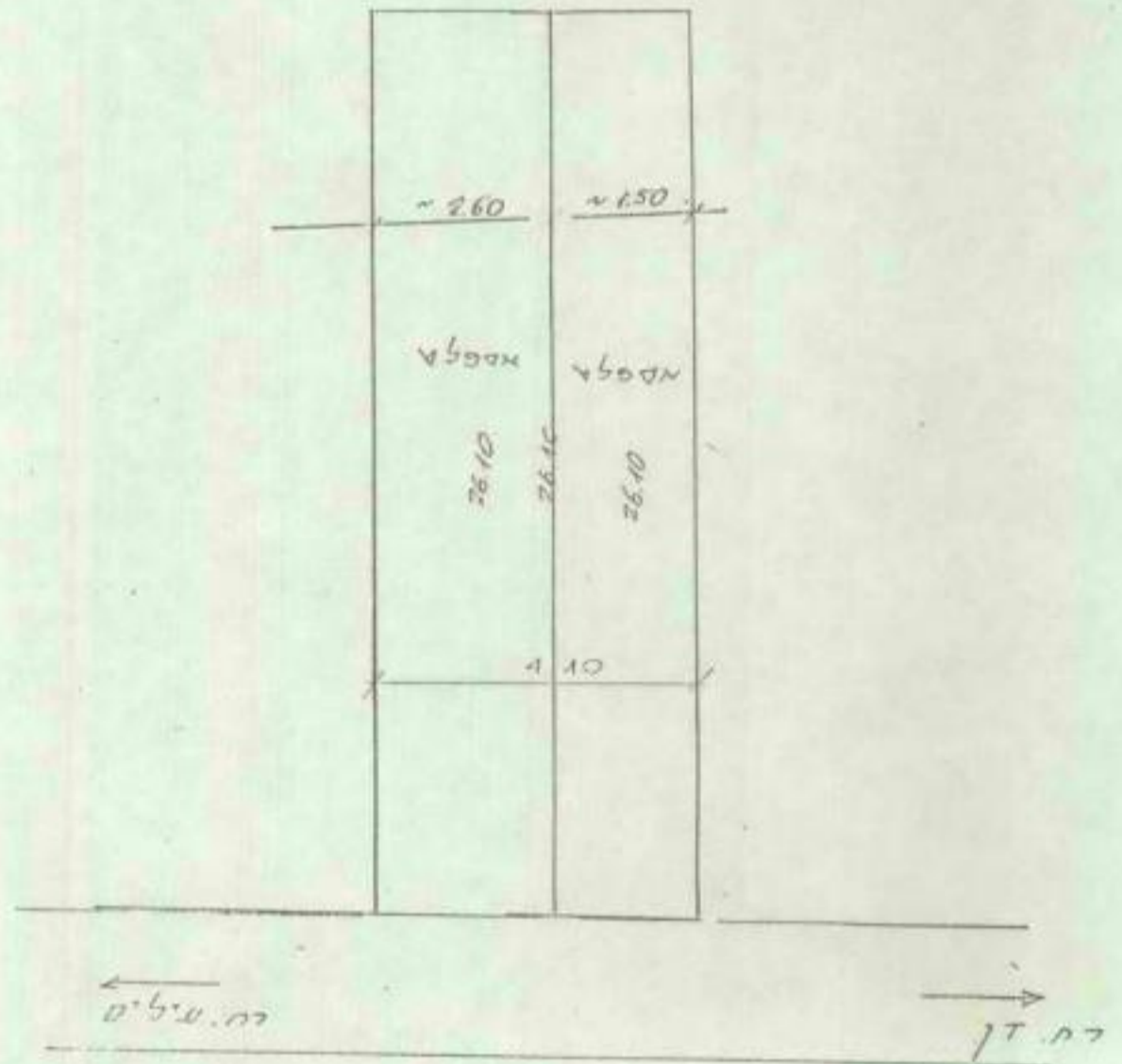

יכונן ע"י ע"מ - משרד המבחן והמדידה
 קבלת המדידה והמדידה
 וזו המדידה היחידה והשלימה
 במקרה של סכסוך בין הצדדים

מעלה שומרון. ענה עידן

א. פריס מהנדסים שלווה 42, הרלליה דוקח 46705 טל: 572612, 572775, 572775-052	102.93	תאריך	7	מס ק"ל	לג	שרטט
				קנ"ח	א. פריס	עקרות

מדינה	מ.ד.ל.ס	מ"מ	מ"מ			052-572775-260 : 052-572775, 572612-75
מדינה	55	מ"מ	6	מ"מ	1.0293	46705 מדינת ישראל משרד המבחן

תוכנית מפרט - מ"מ

משרד המבחן
מדינת ישראל
מ"מ

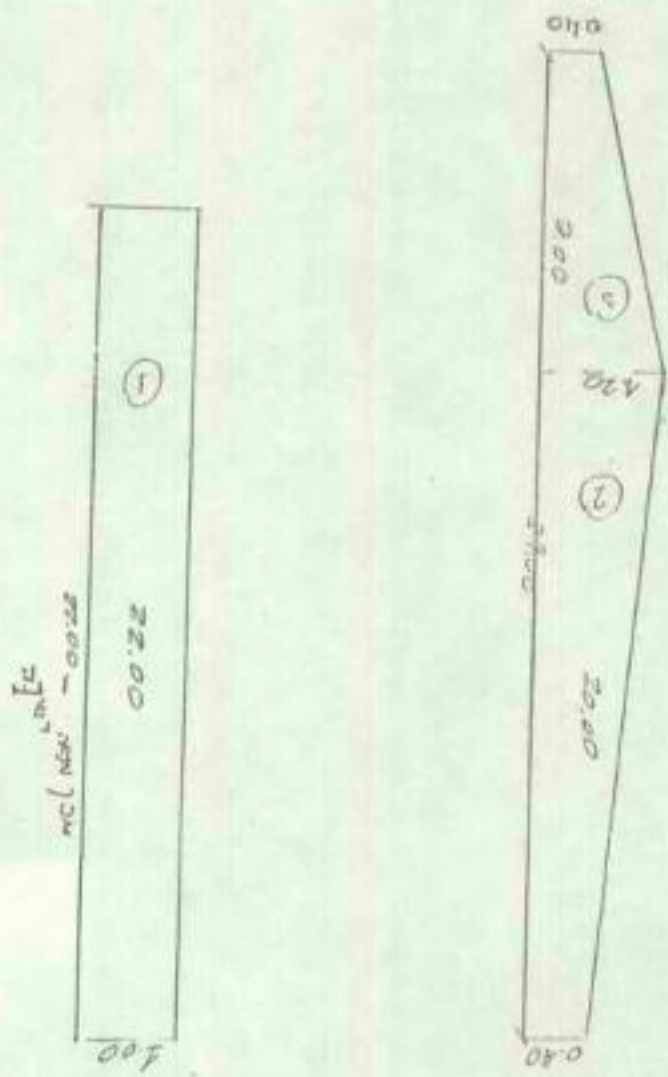

מדינת ישראל

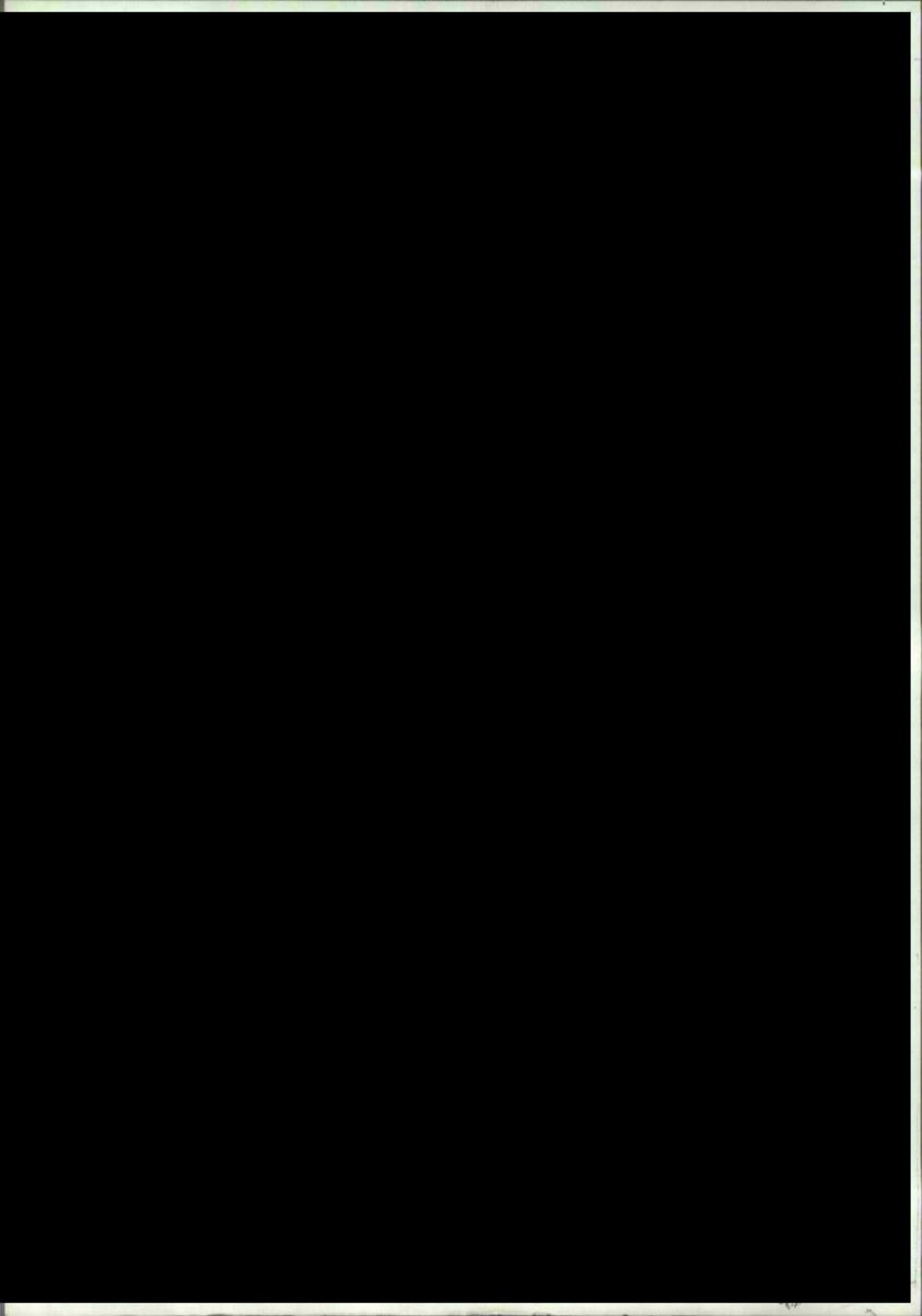

תכנית 1:250

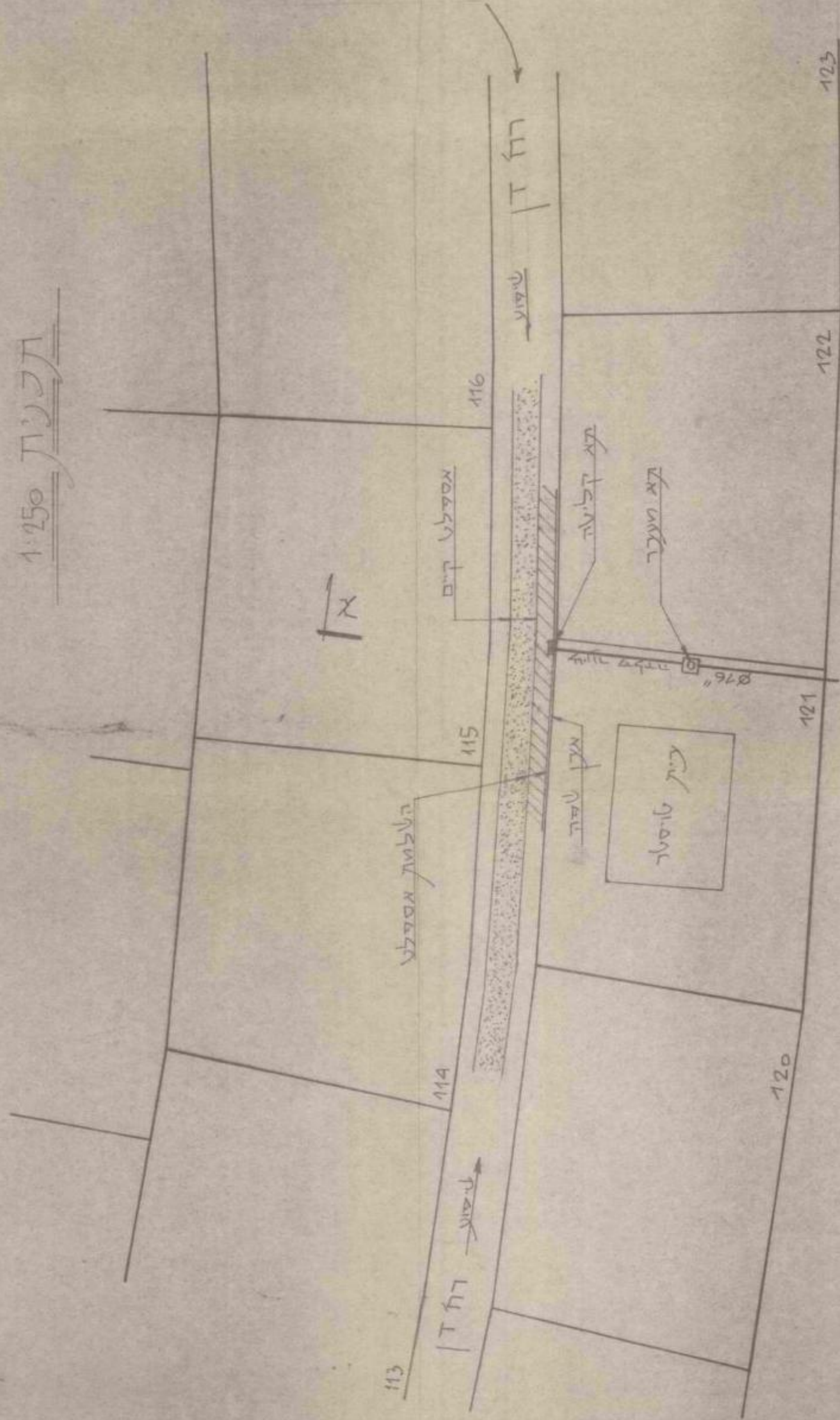

א-א

1:100 א-א תורן

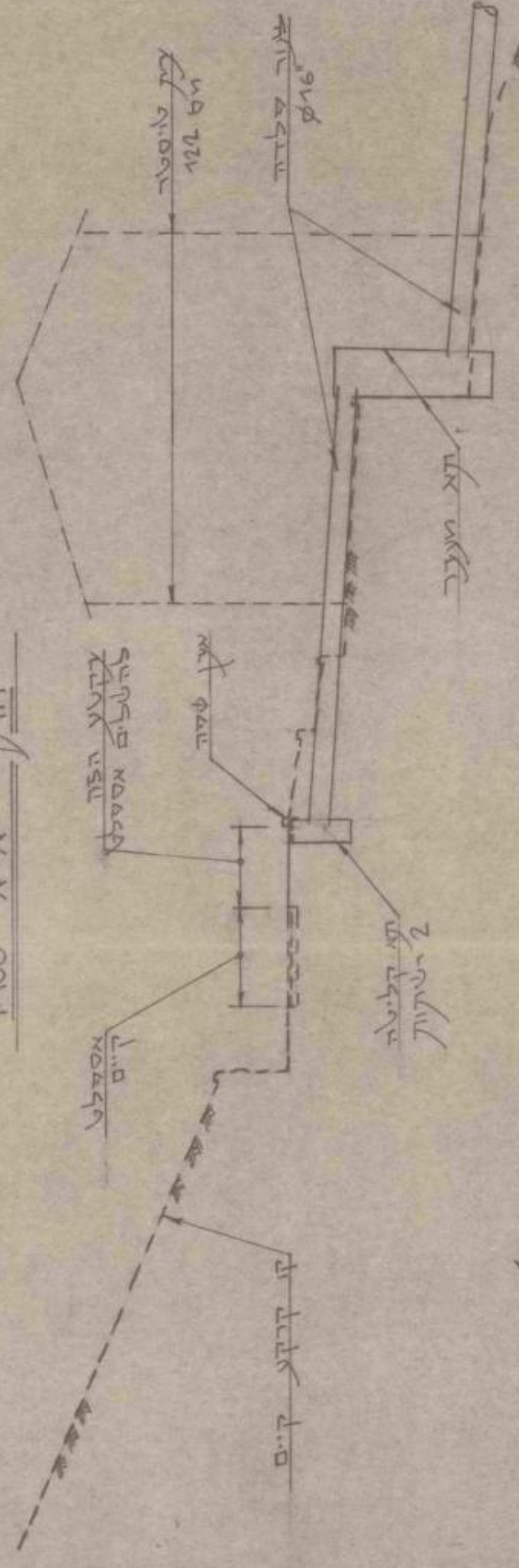

מעלה לומחן בעה ציוד
הערכות נקט אויסטר

מס' דריש' מהנדסים	תאריך	מס' קני	סך	הטת
46705		1:250	אוסטר	קני
52-572775-572775		1:100		
שטח 40.40 מ"ר				
שטח 40.40 מ"ר				

א. פריבט - אגודת
 ת"ה דב גלברג
 תרע"ה פ"ה
 52-552840
 6.11.1991
 תכנון - א"מ
 א. דולניצקי
 ב. רוסה

תוכנית פ"ה 335 - אגודת

אגודת פ"ה חדש

- שטח
- 18
 - 35
 - 41
 - 42
 - 111
 - 89
 - 96
 - 99
 - 105
 - 110
 - 111

0398	011
485	33
512	45
507	57
473	66
531	67
487	85
538	86
505	90
477	106
518	109
526	121
600	126
577	200



זעלה שוכרון

ע"מ וב"ב מאסף
 ד"ר

תוכנית א-א 1:250

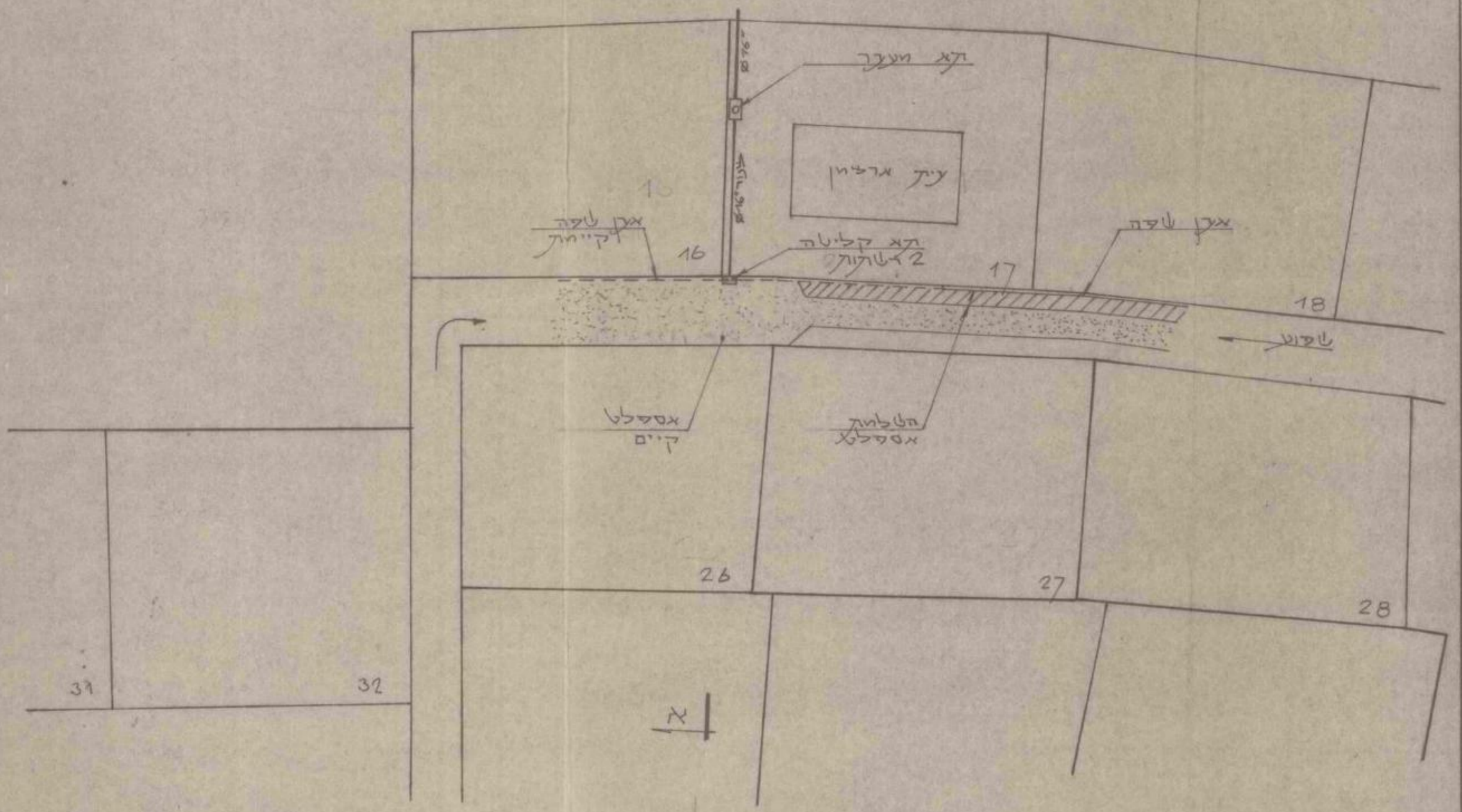

חוקר א-א 1:100

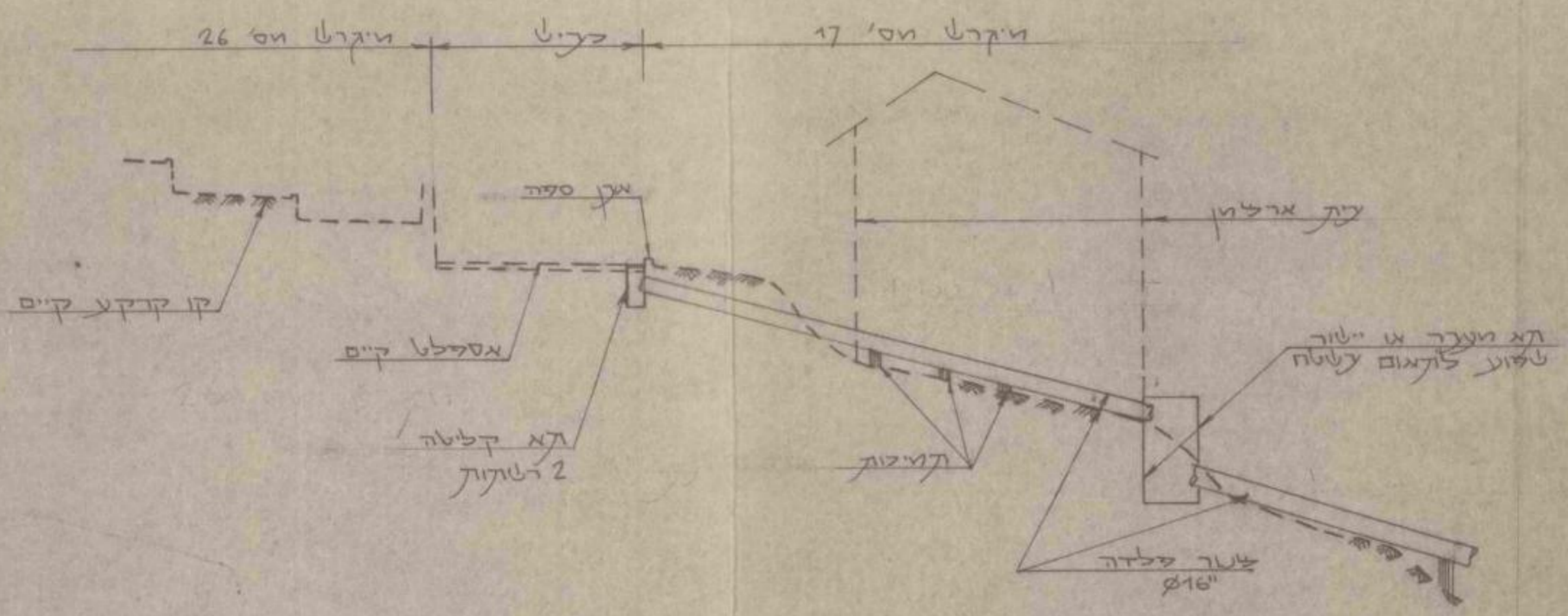

מעלה שומרון. ענה בית

הערכת נקב ארצות

שטח	כ"מ	מס' ג"ל	תאריך	מס' ק"מ	שנת
4675	1:250	ק"מ		1:100	תורת

אשריץ והנדסים
 שלווח 42 הרצליה סתת 4675
 טל: 572775, 572775, 052-572775, 052-572775

תעלה - שומרון
 בנתב בירת
 ק"מ 1:250

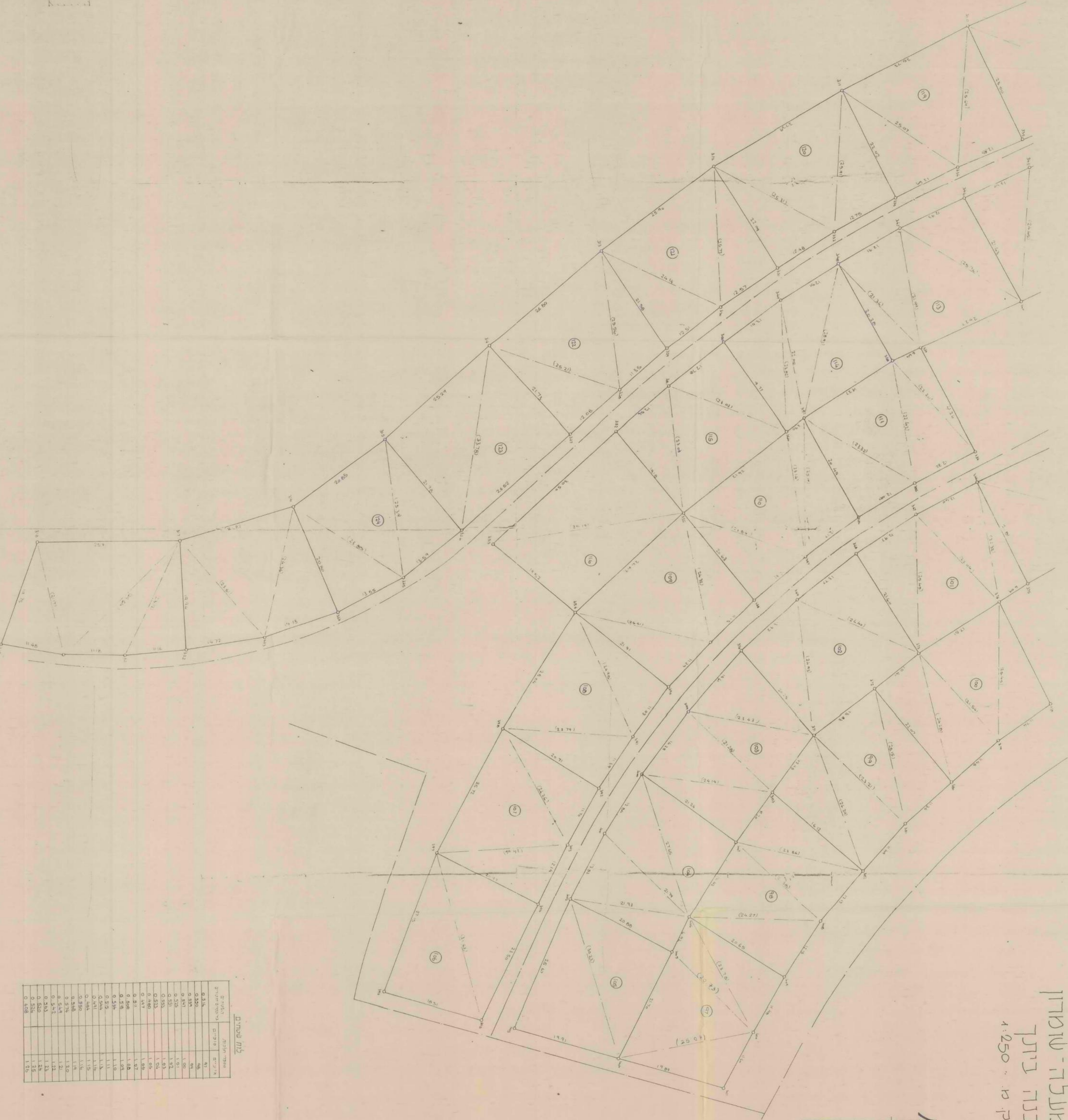

נתונים
 תאריך: 1954
 מדינה: ישראל

מס' חלק	שטח (מ"ר)	סדר
1	0.1516	46
2	0.1520	45
3	0.1524	44
4	0.1528	43
5	0.1532	42
6	0.1536	41
7	0.1540	40
8	0.1544	39
9	0.1548	38
10	0.1552	37
11	0.1556	36
12	0.1560	35
13	0.1564	34
14	0.1568	33
15	0.1572	32
16	0.1576	31
17	0.1580	30
18	0.1584	29
19	0.1588	28
20	0.1592	27
21	0.1596	26
22	0.1600	25
23	0.1604	24
24	0.1608	23
25	0.1612	22
26	0.1616	21
27	0.1620	20
28	0.1624	19
29	0.1628	18
30	0.1632	17
31	0.1636	16
32	0.1640	15
33	0.1644	14
34	0.1648	13
35	0.1652	12
36	0.1656	11
37	0.1660	10
38	0.1664	9
39	0.1668	8
40	0.1672	7
41	0.1676	6
42	0.1680	5
43	0.1684	4
44	0.1688	3
45	0.1692	2
46	0.1696	1

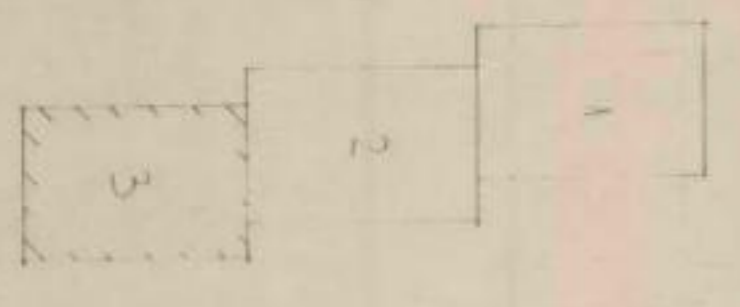

אלון מורה מדידות, קרקע שומרון, מס' 594124

174 500 174 500 174 500 174 500 174 500

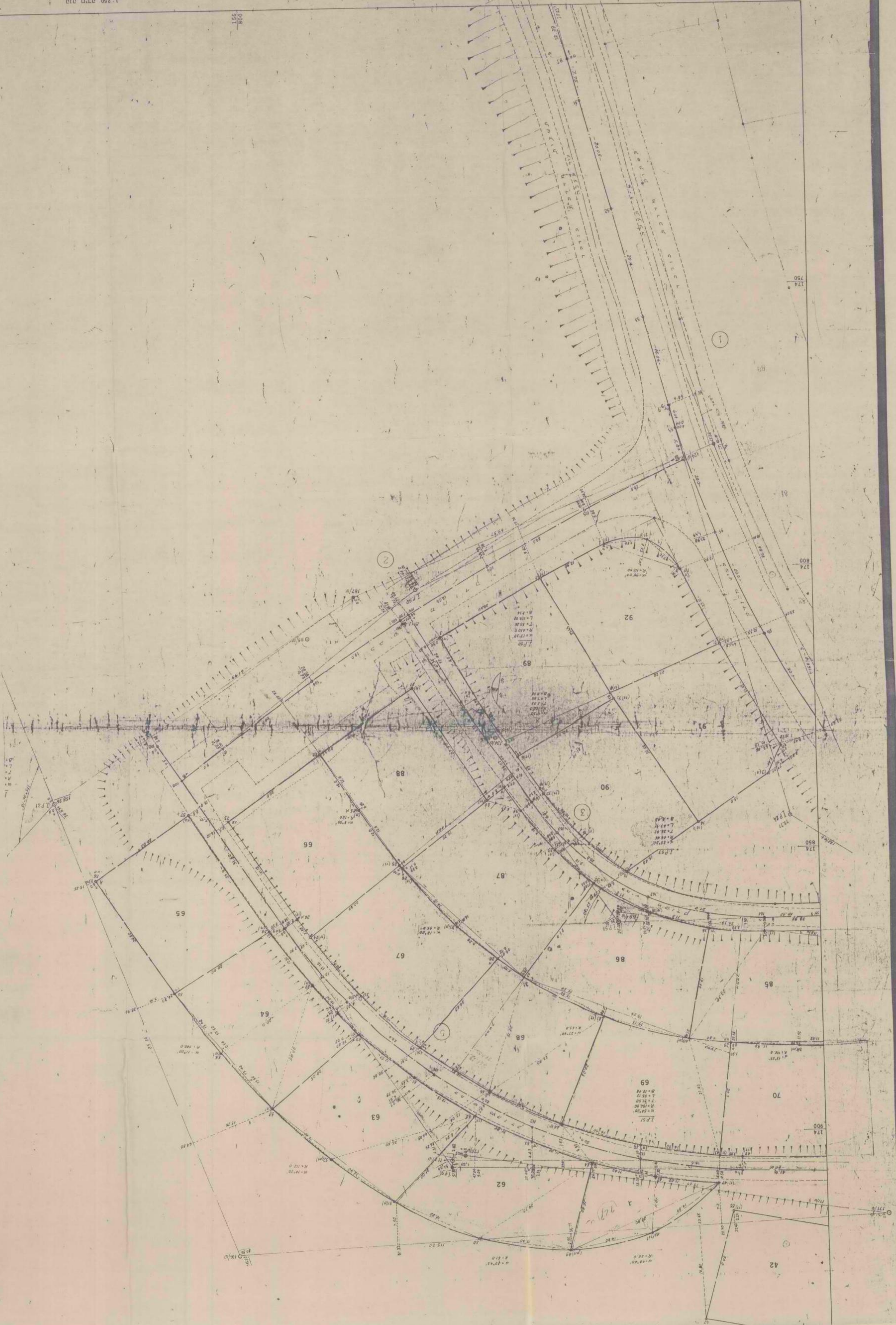

מעלה שומרון
 בנה ביתך
 1:250 ק"מ

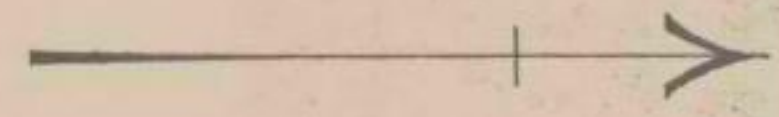

מ"ל שטחים

מס' חלקה	שטח חלקה (מ"ר)	שטח חלקה (דונ"ם)
1	1833	0.42
2	1275	0.29
3	1040	0.24
4	1054	0.24
5	1075	0.24
6	1075	0.24
7	1075	0.24
8	1075	0.24
9	1075	0.24
10	1075	0.24
11	1075	0.24
12	1075	0.24
13	1075	0.24
14	1075	0.24
15	1075	0.24
16	1075	0.24
17	1075	0.24
18	1075	0.24
19	1075	0.24
20	1075	0.24
21	1075	0.24
22	1075	0.24
23	1075	0.24
24	1075	0.24
25	1075	0.24
26	1075	0.24
27	1075	0.24
28	1075	0.24
29	1075	0.24
30	1075	0.24
31	1075	0.24
32	1075	0.24
33	1075	0.24
34	1075	0.24
35	1075	0.24
36	1075	0.24
37	1075	0.24
38	1075	0.24
39	1075	0.24
40	1075	0.24
41	1075	0.24
42	1075	0.24
43	1075	0.24
44	1075	0.24
45	1075	0.24
46	1075	0.24
47	1075	0.24
48	1075	0.24
49	1075	0.24
50	1075	0.24
51	1075	0.24
52	1075	0.24
53	1075	0.24
54	1075	0.24
55	1075	0.24

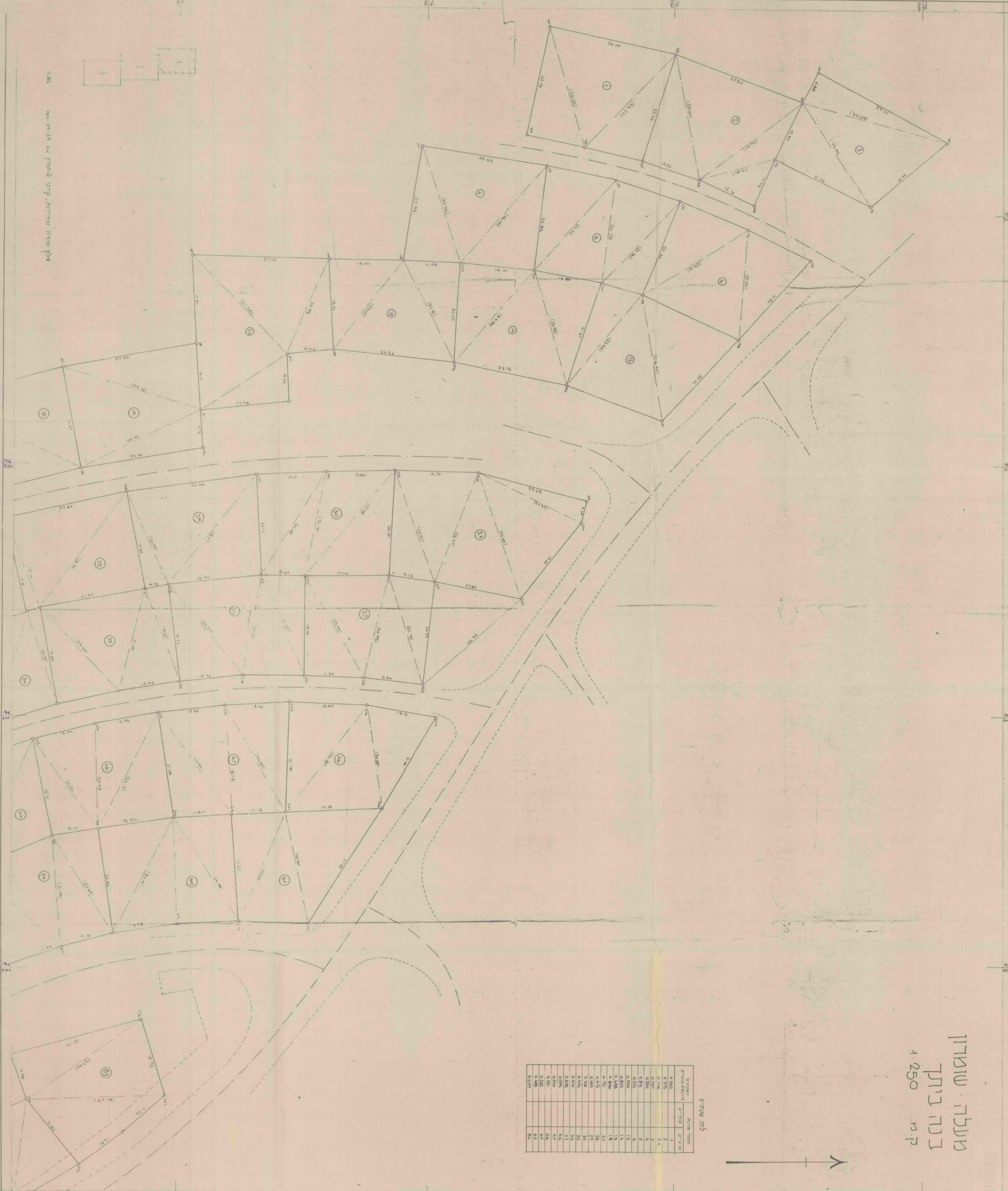

א"ל מ"ל שטחים, ק"מ שטחים, ק"מ שטחים

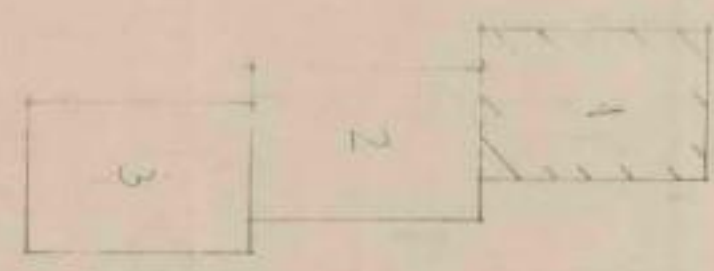

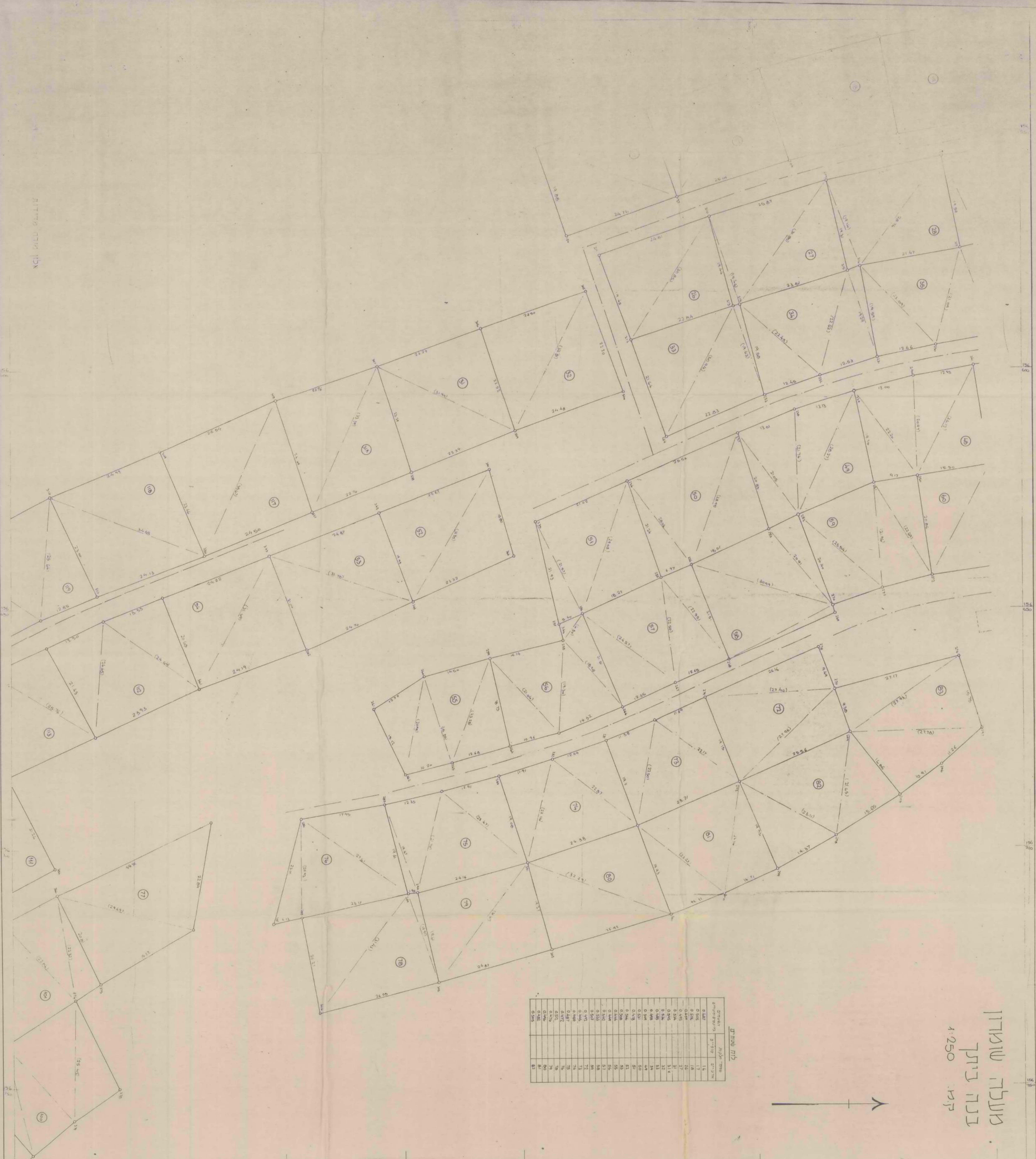

מחלקת המדידה

מספר חלקה	שטח חלקה (מ"ר)	שטח חלקה (דונ"ם)
1	1.6	0.0002
2	1.7	0.0002
3	1.8	0.0002
4	1.9	0.0002
5	2.0	0.0002
6	2.1	0.0002
7	2.2	0.0002
8	2.3	0.0002
9	2.4	0.0002
10	2.5	0.0002
11	2.6	0.0002
12	2.7	0.0002
13	2.8	0.0002
14	2.9	0.0002
15	3.0	0.0002
16	3.1	0.0002
17	3.2	0.0002
18	3.3	0.0002
19	3.4	0.0002
20	3.5	0.0002
21	3.6	0.0002
22	3.7	0.0002
23	3.8	0.0002
24	3.9	0.0002
25	4.0	0.0002
26	4.1	0.0002
27	4.2	0.0002
28	4.3	0.0002
29	4.4	0.0002
30	4.5	0.0002
31	4.6	0.0002
32	4.7	0.0002
33	4.8	0.0002
34	4.9	0.0002
35	5.0	0.0002
36	5.1	0.0002
37	5.2	0.0002
38	5.3	0.0002
39	5.4	0.0002
40	5.5	0.0002
41	5.6	0.0002
42	5.7	0.0002
43	5.8	0.0002
44	5.9	0.0002
45	6.0	0.0002
46	6.1	0.0002
47	6.2	0.0002
48	6.3	0.0002
49	6.4	0.0002
50	6.5	0.0002
51	6.6	0.0002
52	6.7	0.0002
53	6.8	0.0002
54	6.9	0.0002
55	7.0	0.0002
56	7.1	0.0002
57	7.2	0.0002
58	7.3	0.0002
59	7.4	0.0002
60	7.5	0.0002
61	7.6	0.0002
62	7.7	0.0002
63	7.8	0.0002
64	7.9	0.0002
65	8.0	0.0002
66	8.1	0.0002
67	8.2	0.0002
68	8.3	0.0002
69	8.4	0.0002
70	8.5	0.0002
71	8.6	0.0002
72	8.7	0.0002
73	8.8	0.0002
74	8.9	0.0002
75	9.0	0.0002
76	9.1	0.0002
77	9.2	0.0002

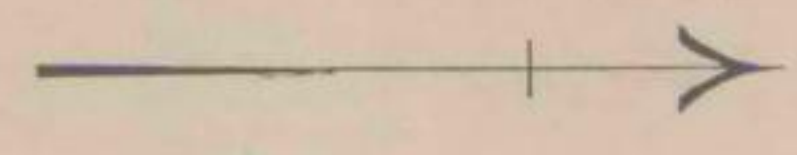

מעלד שומרון
בנה ביתך
1:250
ת"ת

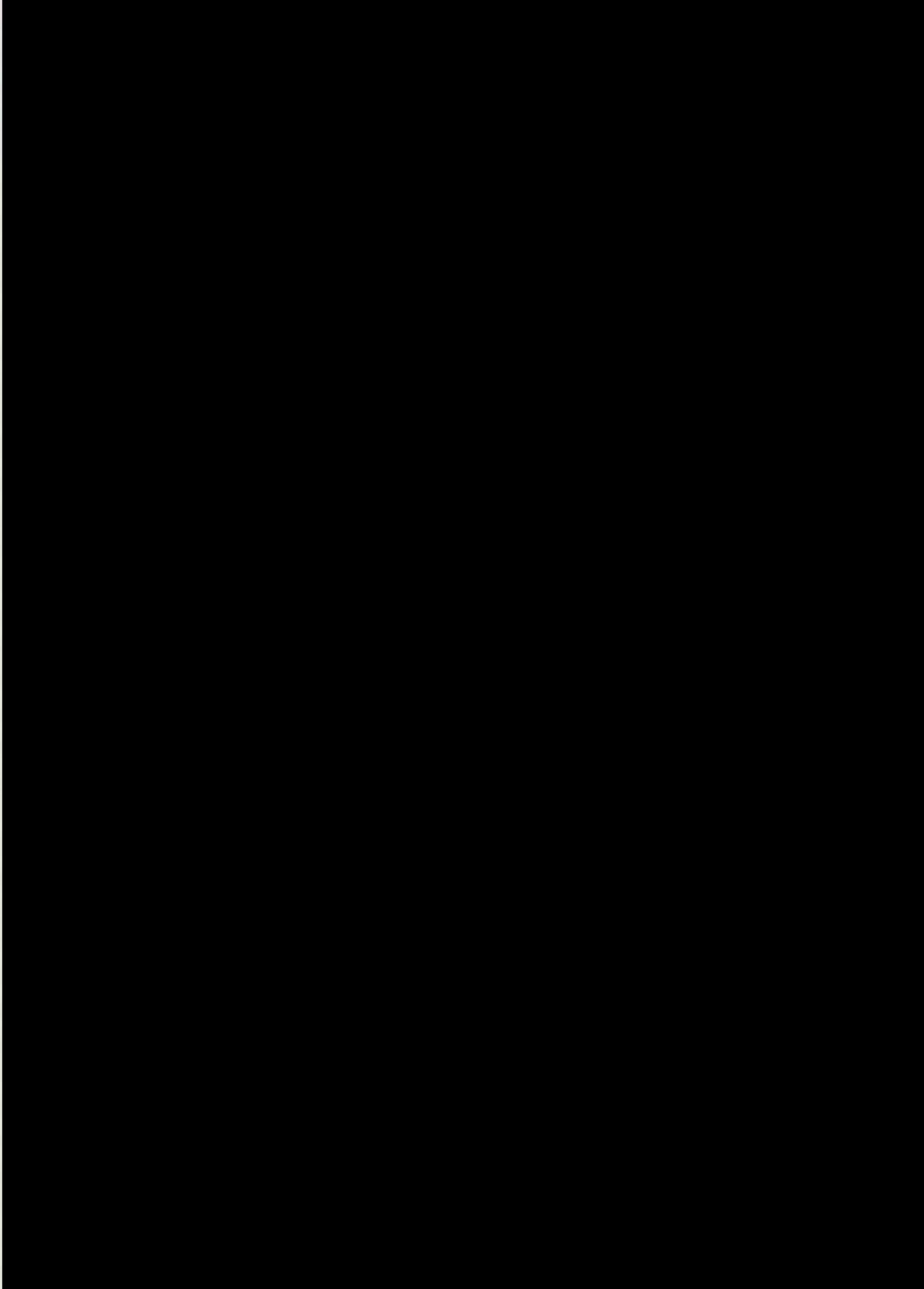

תכנית 1:250

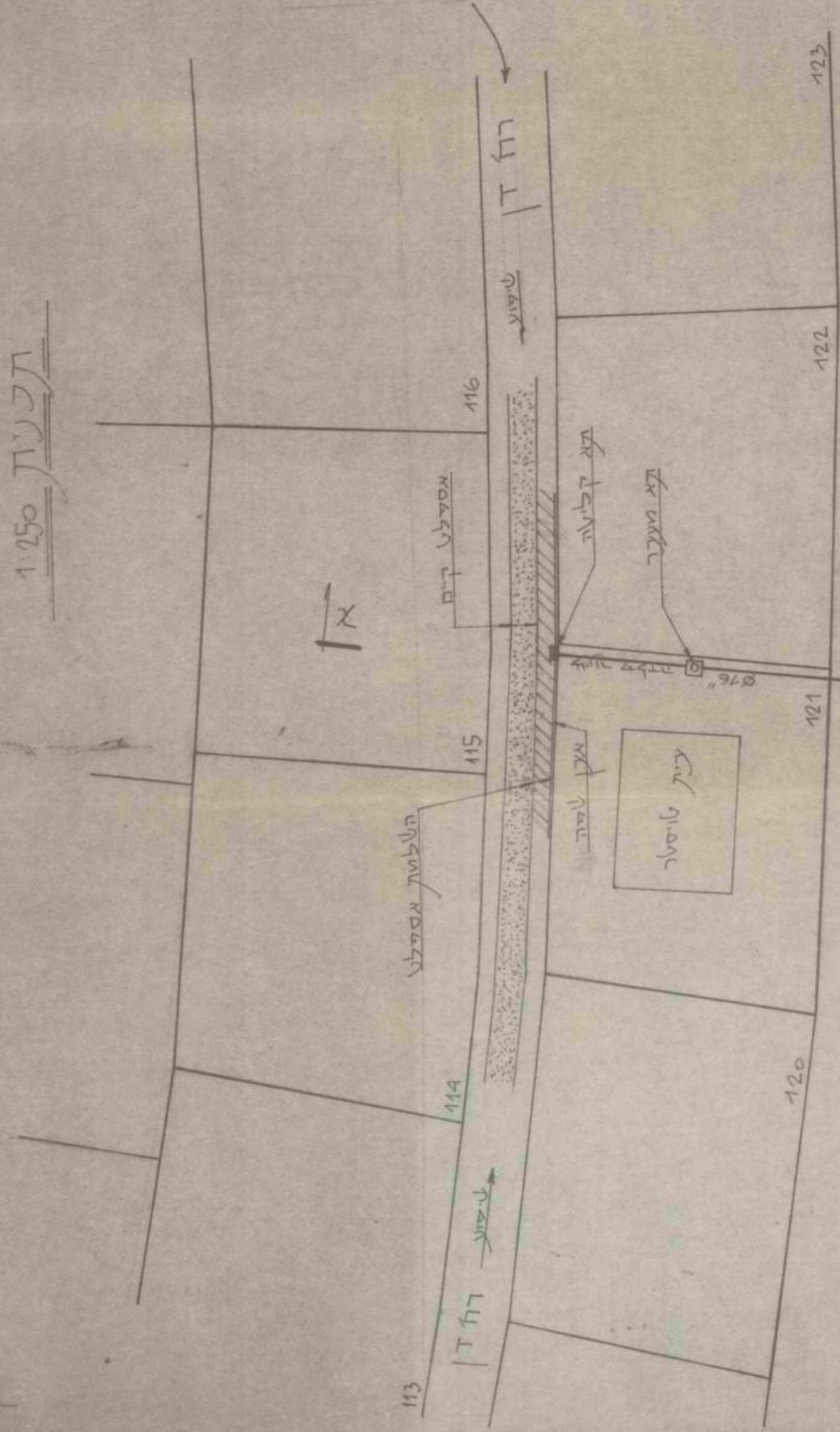

1:250

תוכנית 1:100 א-א

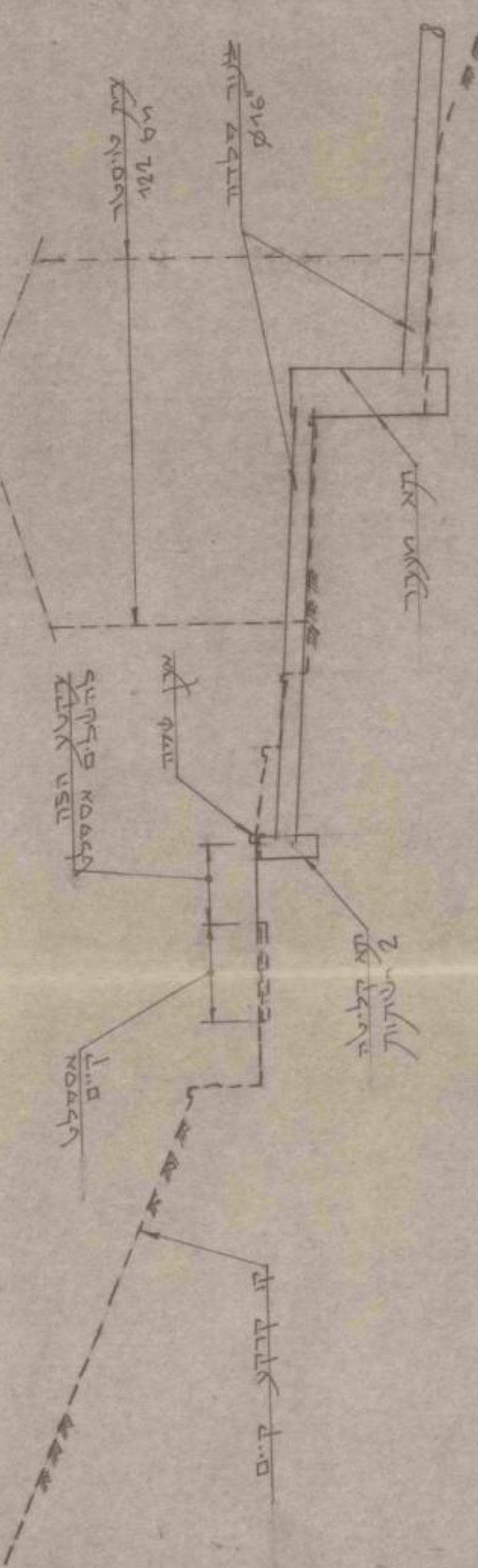

מעלה שומרון ענה ציון
הערכת נקב אויסער

שטח	ק"מ	מסלול	שטח	קוטר
1:250	ק"מ	1:100	ק"מ	קוטר

א. פרידמן מהנדסים
טל. 46705, דוד צלילי, סניף 46705
טל. 572612, 572775-52

2.01.1180

1313ND)) 81N 50

(81N 50) 1313ND

1	0.000
2	0.000
3	0.000
4	0.000
5	0.000
6	0.000
7	0.000
8	0.000
9	0.000
10	0.000
11	0.000
12	0.000
13	0.000
14	0.000
15	0.000
16	0.000
17	0.000
18	0.000
19	0.000
20	0.000
21	0.000
22	0.000
23	0.000
24	0.000
25	0.000
26	0.000
27	0.000
28	0.000
29	0.000
30	0.000
31	0.000
32	0.000
33	0.000
34	0.000
35	0.000
36	0.000
37	0.000
38	0.000
39	0.000
40	0.000
41	0.000
42	0.000
43	0.000
44	0.000
45	0.000
46	0.000
47	0.000
48	0.000
49	0.000
50	0.000
51	0.000
52	0.000
53	0.000
54	0.000
55	0.000
56	0.000
57	0.000
58	0.000
59	0.000
60	0.000
61	0.000
62	0.000
63	0.000
64	0.000
65	0.000
66	0.000
67	0.000
68	0.000
69	0.000
70	0.000
71	0.000
72	0.000
73	0.000
74	0.000
75	0.000
76	0.000
77	0.000
78	0.000
79	0.000
80	0.000
81	0.000
82	0.000
83	0.000
84	0.000
85	0.000
86	0.000
87	0.000
88	0.000
89	0.000
90	0.000
91	0.000
92	0.000
93	0.000
94	0.000
95	0.000
96	0.000
97	0.000
98	0.000
99	0.000
100	0.000



מחלקת המבצ'ה

31/61

מעלה שומרון

313/5

מפת תכנון צירים ומגרשים

גודל סט 3 סט העבודה 12103/86/3



313/5

משרד התכנון והבנייה - ירושלים, 1982

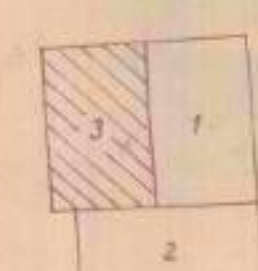

מסלול הרכבת

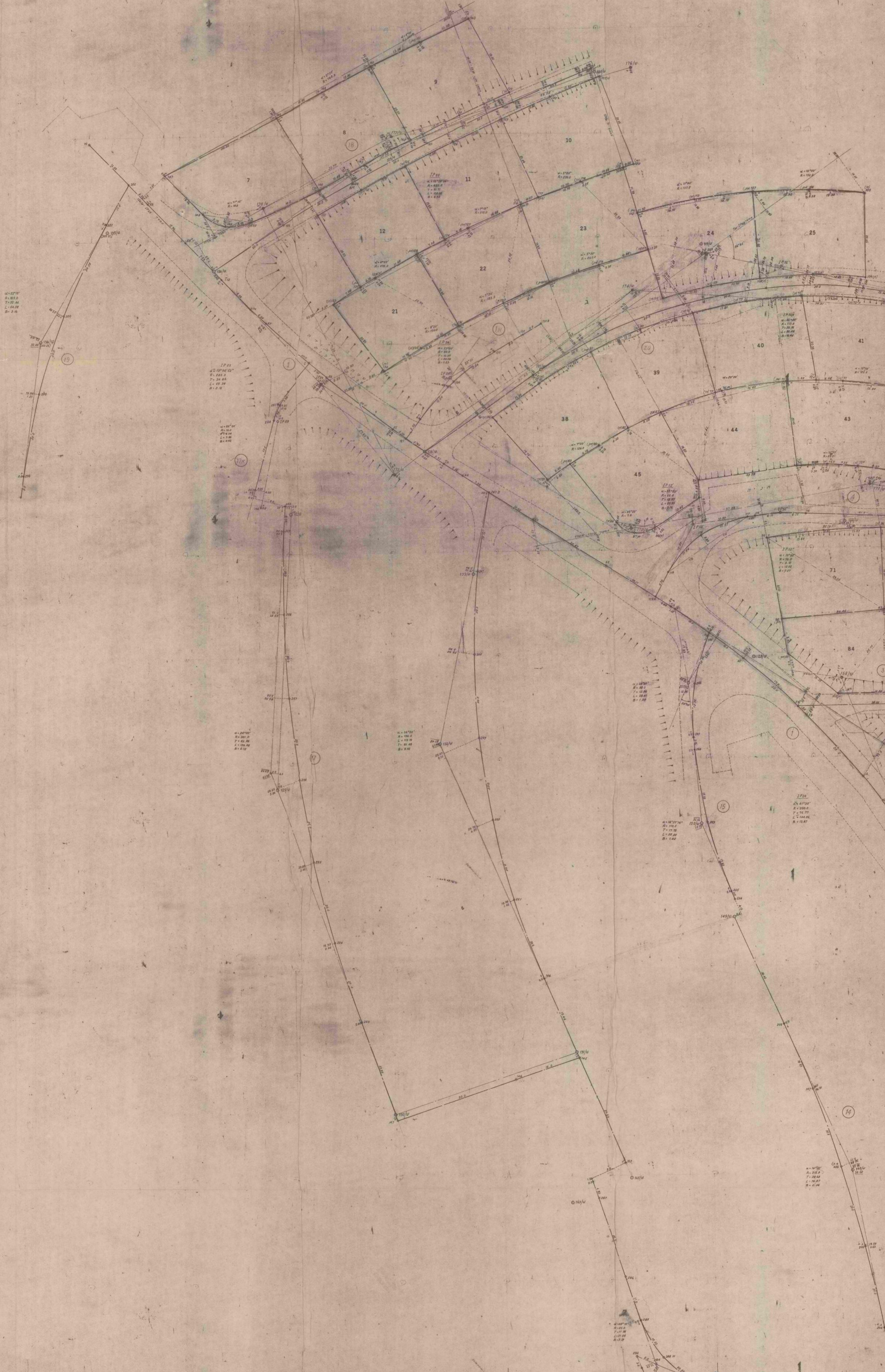
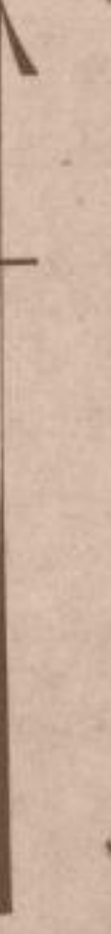

מסלול כביש 1:250 סדרה 1000

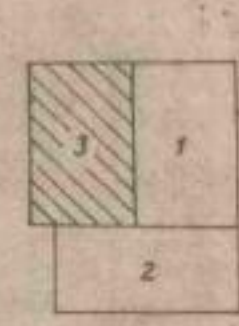

מסלול כביש 1:250 סדרה 1000
מסלול כביש 1:250 סדרה 1000
מסלול כביש 1:250 סדרה 1000

מסלול כביש 1:250 סדרה 1000