

-e-
ס"ל

מדינת ישראל

משרד הממשלה

מנהל בניה כפרית

313 הקמת וציור

משרד

4653

קבלת כספים - פריט

מספר: 78/75524/78

הקצת: 1,650,000 ; הסכום

8/1978 - 7/1980

מס' תיק מקורי

4653

מחלקה

7478/16 - 82

שם

עבודות פיתוח - פריאל

גל - 16 / 7478

מזהה פנימי: 109.18/1 - 1010

מזהה לוגי: 02-106-01-07-06

כתובת:

מס פריט: 1400250

27/08/2013

לדו, מס

שם הישוב _____ סוג המבנה _____
 מס' החוזה _____ הקבלן _____
 מסכום _____

תאריך התחלת עבודה: 4.3.79 תאריך גמר העבודה _____

שינויים - הגדלה _____
 הקטנה _____

חנות החשבונות

חשבון מס'	תאריך האיטור	סצב העבודה %	סכום	העבודה
1	1.4.79	-	349330	
2	29.4.79	-	595644	
3	3.6.79	-	1.019026	
4	2.7.79	-	1209000	
5	13.9.79	5/0	1346931+	

הערות:

מזכר

(להתכתבות פנימית במשרדו הממשלה)

אל:	התאריך
מאת:	חוק מס'
הנדון:	

13780

1653

אשר על פי חוק מס' 13780

המורה על חוק מס' 1653

אשר על פי חוק מס' 13780

אשר על פי חוק מס' 13780

13780/75524/48

אשר על פי חוק מס' 13780

אשר על פי חוק מס' 13780

אשר על פי חוק מס' 13780

מדינת ישראל - מינהל לבניה כפרית ויישובים חדשים

אל: גזברות משרד השיכון

מאת: מינהל לבניה כפרית ויישובים חדשים

חל-אביב

4653/80

א.ג.א

הנדון: שחרור ערבות

78/75524/78

חוזה מס

ע"מ - פ"מ

העבודה:

פ"מ

המקום:

סוף

הקבלן:

בזה הריני לאשר כי אפשר לסחרר את הערבות להבטחת ס"ב העבודה של העבודה הנ"ל.

10/79

החשבון הסופי של העבודה הנ"ל הועבר אליכם ביום

הערות:

Three horizontal lines for notes.

ב ב ר כ ה,

א. בלף

ממונה על חוזים ומכרזים

Handwritten notes and signatures on the right side.

13.07.80 האריך

אירוב המחוז:

Handwritten signature of the official.

חתימת מהנדס המחוז

Handwritten signature of the district official.

חתימת ראש צוות

SECRET

08.0.79

SECRET
CONFIDENTIAL
CONFIDENTIAL
CONFIDENTIAL

SECRET
CONFIDENTIAL
CONFIDENTIAL
CONFIDENTIAL
CONFIDENTIAL
CONFIDENTIAL
CONFIDENTIAL
CONFIDENTIAL
CONFIDENTIAL
CONFIDENTIAL

SECRET

SECRET

SECRET

SECRET

SECRET

SECRET

SECRET

ימולא ב"ש עותקים
 29.6.79
 האריך

מדינת ישראל
 משרד הבינוי והשיכון

62/79-266

הסיגמל לכניה כפרית ויטורניס חרטיס

משרד הבינוי והשיכון

אל: מחוז תנבב

784235	רמ"ה הרואה 7 ר"ג	חוי	פולכביש בע"מ
טלפון	מען (כולל מיקוד)		שם החברה/הקבלן

שם המחו	שם הישוב
תנבב	כריאל
אוביקט	פרוייקט

חשבון חלקי מס' סוגי לחוזה מס':

8 / 7 8 / 7 5 5 2 4 / 7 8

מחוז העבודה... עבודות פחות כמות כריאל

היקפים	חובה מקורי	הגולות מצטברות ללא התייקרות	התייקרויות מצטברות מאושרות	סה"כ
לשמוש הקבלן	1,650,000.-			1,650,000.-
לשמוש הגזברות				

ותחמת קבלה גזברות

להלן פירוט החשבון החלקי המצטבר: -

העברה מנמסח לח-ן מס'	הערות לדף	סה"כ לדף	אחוז מצטבר לפי חוזה	סה"כ מצטבר לתשלום	לשמוש הגזברות
1	עבודות פחות	1384734.20	100%	1384734.20	
2		1346934.77		1346934.77	
3					
4				2694.-	
5				1,344.238	
6					
7					
8					
9					
10				26.938	
11					
12				1,317.300	
13					
14					
15					
16					

Handwritten signature and stamp in the middle of the table.

Handwritten signature and stamp on the right side of the table.

--	--

התיקרות מצטברת עד האריך

--	--

סה"כ מחות חשבונות קודמים סה"כ לתשלום

לשימוש משרד הבינוי והשיכון

29.6.79 האריך

חותמת "פולכביש" חברה לעבודות בניינים ותחומי בע"מ חתימת הקבלן

(כולל מעבר לדף)

- סה"כ לזכות
- קרן בסח
- סעיף תקציבי
- סקי יומן

תפוצה:

- גזברות (2)
- מחוז/מחלקה טכנית
- אגף תכנון והנדסה. יחידת חוזים
- הקבלן

תפקיד	סוג האישור	שם המאשר	חתימה	תאריך
ראש צוות	ביצוע			4.9
מנהל מח' טכנית	ביצוע	ד. ינטרובסקי		17.9.79
מנהל חשבונות	תשלום			
ראש מדור	תשלום			
מרכז בדיקת חשבונות	תשלום			

נספח לחשבון מס' _____

9078/73504/76

מס' החוזה

כולכביט בע"מ

שם הקבלן

מס' שוודר	שם החוזה	תאור העבודה	מחיר	מחיר	מס' יחידה	מס' יחידה	מס' יחידה	מס' יחידה
		19957.96		4989.74				
		27430.40	4.-	20	20	6057.10	9000	1. יסודיים + 50 ס"מ
		24141		4.39				
		19250.-	3500.-	30	30	5.70	2.5	4.2 קיר בלוקים ברוחב 80 ס"מ בסוג ליסוד כולל זיגור
6790		8560.-	200.-	20	20	30.20	30	4.2 קיר בלוקים
144880		29303.60	200.-	20	20	27.00	700	4.2 רצוף אגוז חלק 45/5
41633.5		32453.30	311	20	20	132.17	300	5.2-5.2 חלק בקפוני
		2120.40				520.10		
		3504.30	4.-	20	20	270.14	510	2.2 יסודיים + 50 ס"מ
		103457.00	280.-	20	20	369.49	600	2.2 רצוף אגוז 45/5
49584.11		40797.10	311	20	20	157.41		רצוף בקפוני
7248		4950.-	80.-	10	10	9065.87	80	3.1 חלק 13
		35000.-	16500.-	10	10		2	6. קפוני פורמל
		11000.-	5500.-	10	10		2	7. קפוני כוור קר
		2464				616		
		7100.-	4.-	20	20	1797	1200	1. יסודיים + 50 ס"מ
		17614.00	280.-	20	20	62.91	150	2.2 רצוף אגוז 45/45/5
5616.41		5207.30	310.-	20	20	17.83	50	2.1 רצוף בקפוני
								3. רצוף בקפוני
160		41916.-	5.-	20	20	13978	36000	1. יסודיים + 30 ס"מ
		220332.40	360.-	20	20	610.09	600	2.2 רצוף גרנדוליים 60/30
		29774.-	350.-	20	20	85.65	30	3. חלוקי בתל
		24377.50						4. מטעם מריקה לפי חלטה שלטת יוסף
		19000.-	15000.-	10	10		1	78/75425/76
		6000.-	1000.-	10	10		6	יציקה סוריגום
								קפודות תפול
								1. חסירה לעומק 90 ס"מ
		13000.-	100.-	10	10	130	200	לצורך הנהת אגוז
								2. הנהת בתעלה הסורה
		7150						
		16900.-	130.-	10	10	130	80	3. כבל נ.וי.בי.וי
								4. כבל 3 ס"מ
								3. מטעלה של כבל נ.וי.בי
		19500.-	150.-	10	10	130	200	4. כבל ס"ד בצנור מריילין
								5. הנהת בתעלה הסורה
		9580.-	70.-	10	10	130	300	6. אל צנור מריילין 2"

856104.86

825417.1

משרד הבנייה והשכונות
ש. א. ב. א. ס. א. י. א.
שם ותפקיד
תאריך

בדקתי את חכמויות

תאריך

1880

1880

1880

1880

1880

נספח לחשבון מס' 7078/75224/78

9078/75224/78

מס' החוזה

שם הקבלן

מס' סודר	שע"ף החוזה	תאור העבודה	חכמות לפי חוזה	חכמות למעשה	יחידה	מחיר	חשבוט
		במערה כדף מס' 2					854104.86
5.		יטור בטון מ-800					820,428.81
		לעבוד האורה מרוב					14000.-
		כדור של	4	4	קוב"מ	3500.-	
6.		עבוד האורה במגרש					40000.-
		כדור של המלוח בגובה 2.10 מ"ט	4	4	יה"ח	10000.-	
7.		כנס למזורה קוורץ					15200.-
		כולל גורה 11.500	4	4	יה"ח	3800.-	
		טומקן על קטור					3500.-
		עודיטריה עם הט"מ	1	1	קוב"מ	3500.-	
		32 מ"ט ליד סוגה"מ					9000.-
		של המגרש	1	1	קוב"מ	9000.-	
9.		חיה בה דקטורט 2 מ"ט	1	1	קוב"מ	3000.-	
		אנחה לכניסה מיט	1	1	יה"ח	3000.-	
10.		מ"ט קט 3x25 מ"ט	4	4	יה"ח	12000.-	
11.		קט"מ 1x25 מ"ט	4	4	יה"ח	12000.-	
							950004.86
							922,128.81
							3,357.80
							925,486.61
							1235652.01
							1235652.01
							100,087.86
							1244,496.61
							1330,740.47
							8091.30
							2897.10
							1346,932.77

קטורן המלוח מ- 3.79 - 4.79
 $925,486.61 - 350.4 = 925,136.21$
 $925,136.21 \times 0.79 = 730,857.61$
 $925,136.21 - 730,857.61 = 194,278.60$
 $194,278.60 \times 0.79 = 153,480.09$
 $194,278.60 - 153,480.09 = 40,798.51$
 $40,798.51 \times 0.79 = 32,230.82$
 $40,798.51 - 32,230.82 = 8,567.69$
 $8,567.69 \times 0.79 = 6,768.47$
 $8,567.69 - 6,768.47 = 1,800.22$
 $1,800.22 \times 0.79 = 1,422.17$
 $1,800.22 - 1,422.17 = 378.05$

מס' סודר 370.5
 מחיר 3.79
 חשבוט 1413.9
 מס' סודר 1171
 מחיר 4.79
 חשבוט 5572.3
 מס' סודר 1859
 מחיר 5.79
 חשבוט 10722.8

משרד השיכון

אגף לבניה כפרית -

מס' 4653/1

תאריך: 13.9.49

אלי: התורה

מאת: אילנה

הנדון: ח. ס. כ. עבדיות

בתיאור

רצ"ב הגנו מעכירים אליך/כס חשבון על /נומי פס'

לעבודה בני

במשק / מושב בית

הקבלן אילנה

45524/48

לפי חוזה

13.9.49

על סך

הערות: כדי להחזיר כס' ל'א' ו'אנ' עבדית

בכ"ס' אילנה עבדית



מתגום המחוז

לוטת: אילנה

הצחק:

מהנדס אזור בני ברק וא"י

הקבלן ס' כהן

מדינת ישראל

משרד השיכון

אגף לבניה כפרית

מס' 4653/גב

באר-שבע, 4/9/77

אל: גב

מא: אילן

הנדון: סך 1000 דמיים

במל"ג בלבד

רצ"ב הננו מעבירים אליך/כם חשבוני/סומי פס'

לעבודה.....

במשק / מושב.....

למי חוזה..... הקבלן

על סך.....

הערות: רצ"ב משוב כולל, ואנ' צב"ר

במל"ג המדי צב"ר

(Large handwritten signature)

מהנדס המחוז

לוטה: אילן

הצחק:

מהנדס אזור: מייג' וס'ן

הקבלן: אילן

נספח לחשבון מס' _____ סופי חלקי

שם הקבלן _____ סולכביש בע"מ מס' החוזה 9078/75524/78

מס' סודר	שערי החוזה	תאור העבודה	כמות לפי חוזה	כמות למעשה	יחידה	מחיר	חשבום
		א. מרכז המושב		4989.74 X			19958.96
	1.	ישורים + 50 ס"מ	9000	6859.10	מ"2	4.-	27436.40
	4.	קיר בלוקים ברוחב 20 ס"מ		439 X			24148
	4.1	בטון ליסוד כולל זיור	2.5	5.701	מ"3	5500.-	19250.-
	4.2	קיר בלוקים	34	30.00	מ"2	280.-	8568.-
	5.	רצוף אמור חלק 45/5	700	536.87	מ"2	280.-	150323.60
	5.1-5.2	5.1 ברנולים מחיצ		132.17 X			
		חלק צבעוני	300	112.73	מ"2	350.-	39455.30
		ב. מגרש ספורט		520.12			212040
	1.	ישורים + 50 ס"מ	510	870.14	מ"2	4.-	3504.56
	2.	רצוף אמור 45/5	600	369.49 X	מ"2	280.-	103457.20
		רצוף צבעוני		157.41 X	מ"2	315 X	48797.10
	3.	אבן גז	80	906.87 X	מ"2	80.-	6960.-
	6.	עמודי כדורסל	2	2 X	יח"ה	16500.-	33000.-
	7.	עמודי כדור עץ	2	2 X	יח"ה	5500.-	11000.-
		ג. שטח גן ילדים		616 X			2464
	1.	ישורים + 50 ס"מ	1200	1797	מ"2	4.-	7188.-
	2.	רצוף אמור 45/45/5	150	62.91 X	מ"2	280.-	17614.80
	2.1	רצוף ברנולים שחור	50	17.83 X	מ"2	30 X	5527.30
		3. רחבות וכניסות					
	1.	ישורים + 30 ס"מ	6000	13972	מ"2	3.-	41916.-
	2.	רצוף ברנולים 60/30	600	612.09 X	מ"2	360.-	220352.40
	3.	חלוקי נחל	30	85.66 X	מ"2	350.-	29774.-
	4.	משטח פריקה לפי חוזה תלמי יוסף					16640
		78/75425/78		1 X	יח"ה	15000.-	15000.-
		ציפה מרובת	6	6	יח"ה	1000.-	6000.-
		עבודת השמל					
	1.	חפירה לעומק 90 ס"מ	200	130 X	מ"א"ס	100.-	13000.-
	2.	לצורך הנחת צנור הנחה בתעלה חמורה					
	3.	כבל נ.וי. בי.וי. 6x5 סמ"ר	80	150 X	מ"א"ס	130.-	16900.-
	3.	השתלה של כבל נ.וי.וי					
	4x3 סמ"ר	בצנור מרילין	200	130 X	מ"א"ס	150.-	19500.-
	4.	הנחה בתעלה חמורה של צנור מרילין 2"	300	134 X	מ"א"ס	70.-	9580.-

854104.86

825428.81

העברה לדף מס' 2

חתימה

בדקתי את הכמויות
 ש. מ. ל. ע. פ. י. ה.
 העבודה תביל בוצעה
 תאריך _____
 שם ותפקיד _____
 תכנ. 10.000/10.000

DATE	DESCRIPTION	AMOUNT	CHECK NO.
1/15/88
1/22/88
1/29/88
2/5/88
2/12/88
2/19/88
2/26/88
3/5/88
3/12/88
3/19/88
3/26/88
4/2/88
4/9/88
4/16/88
4/23/88
4/30/88
5/7/88
5/14/88
5/21/88
5/28/88
6/4/88
6/11/88
6/18/88
6/25/88
7/2/88
7/9/88
7/16/88
7/23/88
7/30/88
8/6/88
8/13/88
8/20/88
8/27/88
9/3/88
9/10/88
9/17/88
9/24/88
10/1/88
10/8/88
10/15/88
10/22/88
10/29/88
11/5/88
11/12/88
11/19/88
11/26/88
12/3/88
12/10/88
12/17/88
12/24/88
12/31/88

...

...

נספח לחשבון מס'

חלוקי סופי

9078/75524/78

מס' החוזה

סולכניש בע"מ

שם הקבלן

מס' סודר	סעיף החוזה	תאור העבודה	הכמות לפי חוזה	הכמות למעשה	יחידה	מחיר	העכום
		העברה מדף כס' 1					654104.86
5	✓	יסוד בטון ב-200					875426.81
		לעמוד תאורה בגרש כדור סל	4	4	קו"פ	3500.-	14000.-
6	✓	עמוד תאורה בגרש	4	4	יח'	10000.-	40000.-
7	✓	כדורסל מפלדה בגובה 10 מ"מ	4	4	יח'	10000.-	40000.-
		מנס למנורה קוורץ					
		כולל גורה 1.500	4	4	יח'	3800.-	15200.-
		מוחקן על עמוד					
8	✓	טוריטריה עם מאמ"מ					
		3x32 א' ליד סונדה"ח של המגרש	1	1	קו"פ	3500.-	3500.-
9	✓	תיבה בה דקפירט 2 ס"מ	1	1	קו"פ	9000.-	9000.-
		אטומה לכניסה מימ					
10	✓	מ"ז פקט 3x25 א'	1	1	יח'	3000.-	3000.-
11	✓	מקמ"ח 1x25 א'	4	4	יח'	3000.-	12000.-

950804.86
 92128.81

313523.80
 261376.25

1212181.11
 11235652.61

ערכון התחלתי מ- 3.79 - 8.78

34%
 $950804.86 \times 27.49\% = 261376.25$
 92128.81

התיקרות לתקופת הכבוע
 התחלת העבודה 3.79
 תקופת כבוע - 5 תושבים
 מדד מעורבן 2.79 - 352.4 נק'
 מדד מסווג לתקופת כבוע:

370.5	3.79
413.9	4.79
439.4	5.79

100087.86
 154553.09

1566734.20
 1335740.47

$107.95 = 3 : 1005.8810$
 $18.75\% = 3\% - 15.75\% = 407.93$
 352.4

לפי יומן סיום 22.4.79

8691.30
 18000.-

2897.10
 6000.-

1304734.80
 2500.-
 900

1346931.77

בדעתי את החכומות מה"פ בללי

ש. א. מ. ל. ע. פ. י. ה.
 העבודה
 תאריך
 תכנ. 33. 9.77-22 (10.000)
 תאריך

חתימה

המינהל לבניה כפריה וישובים חדשים
מחוז הנגב

תאריך: _____

פרטי - כל לגמר מבנה

מס' _____

המקום: כ"א המבנה כ"א ח

מס' החוזה _____

תאריך חתימת החוזה: 48/455 24/78

תאריך התחלת העבודה: 4.3.79

תאריך גמר העבודה: 18.5.79

הערו ה:

1. _____
2. _____
3. _____

המבנה נמסר לשימוש וסיומו הוא לשביעות רצוננו, ולראיה באו על המתום:-

סולכביים
חברה לשיכון ופיתוח בע"מ
הקבלה

כ"א ח
נושע עובדים להתישבות
חקלאית שתופית בע"מ

ס.ס. מהנדס מחוז הנגב

אגודת העמיה

תכנון וקבלת הנושע בע"מ
מוקדלת 44 - א.ת. 100
טל. 2222 - באר שבע

DATE _____
BY _____

STATE OF NEW YORK

STATE OF NEW YORK
OFFICE OF THE COMPTROLLER
ALBANY, N. Y.
IN SENATE,
JANUARY 11, 1901.
REPORT OF THE
COMPTROLLER OF THE STATE,
FOR THE YEAR ENDING
DECEMBER 31, 1900.

ALBANY: JAMES B. CLARKE, STATE PRINTER.
1901.

יומן עבודה

מדינת ישראל

משרד השיכון

לשכונת המחיל בתאריך

ונגמר בתאריך 16/3/78

16/3/78

3

מספר חוזה/הוספה	שם המחוז	שם המקום	שם הקבלן	מספר זהוי	מספר החוזים/ישובים אוב'	מספרי החנוכים:
					התאריך	כתיבת

חלק א

פרטי עבודה: *פיתוח*

יום בשבוע	מספר העובדים בשטח														סך הכל עבודה	שומר	סוגי עבודה					צידוד לבניה
	1	2	3	4	5	6	7	8	9	10	11	12	13	14			ביוב	נקוי בני	נקוי המני רש	קניין		
א																9	1					
ב																3	1					
ג																3	1					
ד																3	1					
ה																3	1					
ו																2	1					

חלק ב

חלק ה		חלק ד		עבודות יומיות (רגיז) - סוגים צידוד וחומרים									
חומרים שנשלחו לבדיקה:	יחידות שהגיעו לשלב תשלום	מספר	קומה	מספרי יחידות	שלב	יום בשבוע	מהות העבודה	מספר העובדים	מקצוע העובד וסוגו	שעות העבודה לעל ליום	ש"ה שעות העבודה	חומרים שהשתמשו	ס"ה כמות
						1	2	3	4	5	6	7	8

חלק ג

חלק ו		חלק ז		חלק ח		חלק ט	
הוראות לשנויים	ניתן ע"י ובהאריך	הערות הקבלן	הערות ראש הצוות	סוג החומר/הפריט	מידה	כמות	סוג החומר/הפריט
1	2	1	4				

חלק ו

חלק ז

חלק ח

חלק ט

הערות המפקח: *העבודות נעשו כפי שצויין ביומן עבודה. אין צורך בהמשך העבודה. יש להמשיך לעבודת הביוב. יש להמשיך לעבודת הנקיון. יש להמשיך לעבודת הקניין.*

שם החותם	תפקיד	חתימת ראש הצוות	תאריך	שם החותם	תפקיד	שם החותם	תפקיד
	האריך	חתימת ב"כ הקבלן	האריך		האריך		האריך

יומן עבודה

מדינת ישראל

משרד השיכון

לשכונת המתחיל בתאריך

ונגמר בתאריך

23/3/79

48/3/79

מס' המסמך	מספר חוזה/הזמנה	שם המחוז	שם המקום	שם הקבלן	כס' מחוזות ישובים אוב'	מספרי חכמים:
	שם המזון	שם המקום	שם הקבלן	מספר זמני		

פרטי עבודה: *מבנה*

יום בשבוע	מספר העובדים בשעה													מנהל עבודה	שומר	פועלי ביוז ובקיון					איור לבניה						
	1	2	3	4	5	6	7	8	9	10	11	12	13			14	ביוב	נקי' רש	נקי' חסני	עבודין		סרן	קומה				
א															4	1											
ב															4	1											
ג															4	1											
ד															7	1											
ה															6	1											
ו															4	1											

עבודות יומיות (רג"י) - פועלים ציוד וחומרים							
יום בשבוע	מהות העבודה	מספר העובדים	מקצוע העובד וסוגו	שעות הע"ל לפועל ליום	ש"ח שעות העבודה	חומרים שהשתמשו	כמות
1							
2							
3							
4							
5							
6							
7							
8							
9							

חומרים ומריטים שהוכאו לשטח			
סוג החומר/המריט	מידה	כמות	סוג החומר/המריט

הוראות לשנויים		ניתן ע"י ובתאריך	הערות הקבלן	הערות ראש הצוות
1		2	3	4
		28/3/79		
		24/3/79		
		21/3/79		
		21/3/79		
		22/3/79		
		23/3/79		

הערות המסמך: *באופן מיוחד להגיש את כל הנתונים הנדרשים ביומן עבודה זה...*

שם החותם	שם החותם	שם החותם
תפקיד	תפקיד	תפקיד
חתימת כ"כ הקבלן	חתימת ראש הצוות	חתימת מפקח משרד השיכון
תאריך	תאריך	תאריך

יומן עבודה

מדינת ישראל

משרד השיכון

6

6/4/79

11/4/79

ונגמר בתאריך

לשכונת המחיל בתאריך

מספר המכונים:	מס' החוזם/מחזמה	שם המחוז	שם המקום	שם הקבלן	מספר זהוי
	מס' החוזם/מחזמה	שם המחוז	שם המקום	שם הקבלן	מספר זהוי

פרטי עבודה: *מלא*

יום כשבוע	מספר העובדים בשטח													
	1	2	3	4	5	6	7	8	9	10	11	12	13	14
א								2						
ב								2						
ג								2						
ד								2						
ה								2						
ו								2						

חלק ה		חלק ד		עבודות יומיות (רג"י) - סועלים ציוד וחומרים										
חומרים שנשלחו לבדיקה:	יחידות שהגיעו לשלב תשלום	מספר	קומה	מספר יחידות	שלב	יום כשבוע	מהות העבודה	מספר העובדים	סקיצה העובד וסוגו	שעות העבודה	שעות הפיק ליומ	שעות העבודה	מ"ה שהשתמשו	מסות
						1								
						2								
						3								
						4								
						5								
						6								
						7								
						8								
						9								

הערות ראש הצוות	הערות הקבלן	גיתו ע"י ונתאריך	הוראות לשנויים
		2	1
	א. י"ס 38' סרק ה"ס 4/4/79		
	ב. קבלת פ"מין אלמ"ס		
	ג. ופ"ד גמ"ס בקור-סל		
	ד. כ"מ ק"ה הקבלן ס"ג נסר/ק"פ		
	ה. כ"מ ק"ה בטאריק י"ג		

הערות המפקח: *הערות המפקח: (1) מלא (2) מלא (3) מלא (4) מלא (5) מלא (6) מלא (7) מלא (8) מלא (9) מלא*

שם החותם	שם החותם	שם החותם
הפקיד	הפקיד	הפקיד
חתימת ראש הצוות	חתימת כ"כ הקבלן	חתימת מפקח משרד השיכון

מחירי המוצרים הנמכרים ביום 78/75524/78

(7 ימים) מחירי המוצרים הנמכרים ביום 78/75524/78
 של 35 ימים לפני תחילת המכירה

280 - מחיר המוצר
 35 - מחיר המוצר
 315 - מחיר המוצר

(10 ימים) מחירי המוצרים הנמכרים ביום 78/75524/78
 של 10 ימים לפני תחילת המכירה
 15,000 - מחיר המוצר
 360 - מחיר המוצר
 14,640 - מחיר המוצר

(9) מחירי המוצרים הנמכרים ביום 78/75524/78
 של 9 ימים לפני תחילת המכירה
 $2897.10 = 280 \times 10 \times 134 \times 1081$



143 0.9

0.75 x

0.9 =

7.875 ≠

2.4 x

2.4 =

5.760 ≠

0.6 x

0.3 =

0.180 ≠

7.880 +

5.760 +

0.180 +

13.820 ≠

1.3 x

1.1 =

1.430 ≠

293

8.5 x

0.9 =

7.650 ≠

2.45 x

2.4 =

5.880 ≠

0.6 x

0.3 =

0.180 ≠

7.650 +

5.880 +

0.180 +

13.710 ≠

393

10.9 x

0.9 =

9.810 ≠

2.45 x

2.4 =

5.880 ≠

0.6 x

0.3 =

0.180 ≠

9.810 +

5.880 +

0.170 +
15.770 15.860 ≠

מדינת ישראל

משרד השיכון

מינהל לבנייה כפרית וישוכים חדשים

תרשימים ומדידות באתר

דפים מחוץ דף מס' 1

א. פרטי זהוי:

מס' החוזה/הזמנה	שם המתח	שם המקום	שם הקבלן	מס' מחוז	מס' ישוב	מס' אובייקט	מס' בית
	כנרת	כרמל	סול כק"ג				
	שם המתח	שם המקום	שם הקבלן	מס' זהוי			

ב. פרטי העבודה:

ק"ג מס' 5, $0.05 \times 0.60 \times 0.30$ מ"ק, מ"ק' נחל

ק"ג מס' 5

התרשימים והמדידות:

$$\begin{aligned} 8.75 \times 0.90 &= 7.88 \text{ מ"ר} \\ 2.40 \times 2.40 &= 5.76 \text{ מ"ר} \\ 0.60 \times 0.30 &= 0.18 \text{ מ"ר} \\ \hline &13.82 \text{ מ"ר} \end{aligned}$$

שדה כנ"מ
החלק לפני הק"ג
- - -

$$1.30 \times 1.10 = 1.43 \text{ מ"ר}$$

מ"ק' נחל

ד. הערות:

ה. אישורים ותחיסות:

שם החותם	שם החותם
תפקיד	תפקיד
תאריך	תאריך
חתימת ב"כ הקבלן	חתימת ב"כ משרד השיכון
שם החותם: סול כק"ג	שם החותם: [Signature]
תפקיד: [Signature]	תפקיד: [Signature]
תאריך: 8.6.79	תאריך: [Signature]

מדינת ישראל
 משרד השיכון

מינהל לכנייה כפרית וישובים חדשים

תרשימים ומדידות באתר דף מס' 2 מתוך דפים

א. פרטי זהוי:

מס' החחה/הזמנה	שם המרח	שם המקום	שם הקבלן	מס' מחוז	מס' ישוב	מס' אובייקט	מס' בית
	פגז?	כניס	סול כד"ג				
				מס' זהוי			

ב. פרטי העבודה:

ר"ב
 5 x 60 x 30 מ"ק נחל
 ק"ת מס' 6

התרשים והמדידות:

$$\begin{array}{r}
 8.50 \times 0.90 = 7.65 \text{ מ"ר} \quad \checkmark \\
 2.45 \times 2.40 = 5.88 \text{ מ"ר} \quad \checkmark \\
 0.60 \times 0.30 = 0.18 \text{ מ"ר} \quad \checkmark \\
 \hline
 13.71 \text{ מ"ר} \quad \checkmark
 \end{array}$$

סה"כ ר"ב

$$1.10 \times 1.30 = 1.43 \text{ מ"ר} \quad \text{סה"כ חל"ק נחל}$$

ד. הערות:

ה. אישורים וחתומות:

שם החותם	שם החותם
מפקיד	מפקיד
תאריך	תאריך
חתימת ב"כ הקבלן	חתימת ב"כ משרד השיכון
סול כד"ג	מס' 8.6.79

מדינת ישראל
 משרד השיכון

מינהל לבנייה כפרית וישוכים חזשים

תרשימים ומדידות באתר דף מס' 3 מתוך דפים

א. פרטי זהוי:

מס' החוזה/הזמנה	שם המחז	שם המקום	שם הקבלן	מס' סחון	מס' ישוב	מס' אובייקט	מס' בית
	בנאז	פריאל	סלביק				
	שם המחז	שם המקום	שם הקבלן	מס' זהוי			

ל"ס 5, 0.60 x 0.30 x 5, סלביק גת
 ק"ג מס' 7

ב. פרטי העבודה:

התרשים והמדידות:

$$\begin{array}{r}
 10.90 \times 0.90 = 9.81 \text{ מ"ר} \\
 2.45 \times 2.40 = 5.88 \text{ מ"ר} \\
 0.60 \times 0.30 = 0.18 \text{ מ"ר} \\
 \hline
 15.87 \text{ מ"ר}
 \end{array}$$

סה"כ ל"ס

$$1.30 \times 1.10 = 1.43 \text{ מ"ר}$$

סה"כ סלביק גת

ד. הערות:

ה. אישורים וחתימות:

שם החותם	שם החותם
מפקיד	מפקיד
תאריך	תאריך
חתימת ב"כ הקבלן	חתימת ב"כ משרד השיכון
סלביק	
אובי	
8.6.79	

4 23

0. * *

8.15 x

0.9 =

7.335 *

2.45 x

2.4 =

5.880 *

0.6 x

0.3 =

0.180 *

7.340 +

5.880 +

0.180 +

13.400 * ✓

5 97

9.1 x

0.9 =

8.190 *

2.45 x

2.4 =

5.880 *

0.6 x

0.3 =

0.180 *

8.190 +

5.880 +

0.180 +

14.250 *

6 23

0.8 x

0.9 =

7.920 *

2.45 x

2.4 =

5.880 *

0.6 x

0.3 =

0.180 *

7.920 +

30 of 5.870 +

0.180 +

12.95 13.970 *

7 22

9.5 x

0.9 =

8.550 *

2.45 x

2.4 =

5.880 *

0.6 x

0.3 =

0.180 *

8.550 +

2.880 +

3.000 +

0.180 +

14.610 *

מדינת ישראל
משרד השיכון

מינהל לבנייה כפרית וישובים חדשים

תרשימים ומדידות באתר

דף מס' 4 מתוך דפים

א. פרטי זהוי:

מס' החוזה/הזמנה	שם המזון	שם המקום	שם הקבלן	מס' מחוז	מס' ישוב	מס' אובייקט	מס' בית
	הנאק	בר'אל	סול כק"ג				
	שם המזון	שם המקום	שם הקבלן	מס' זהוי			

ה'סוף
 $5 \times 0.60 \times 0.30$
 חלקי נחל
 ק"ג אפ" 8

ב. פרטי העבודה:

התרשימים והמדידות:

$$8.15 \times 0.90 = 7.34 \text{ מ"ר} \checkmark$$

$$2.45 \times 2.40 = 5.88 \text{ מ"ר} \checkmark$$

$$0.60 \times 0.30 = 0.18 \text{ מ"ר} \checkmark$$

$$13.40 \text{ מ"ר} \checkmark$$

סה"כ 13'40

$$1.30 \times 1.10 = 1.43 \text{ מ"ר}$$

סה"כ חלקי נחל

ד. הערות:

ה. אישורים וחתימות:

שם החותם	שם החותם
מס' החותם	מס' החותם
חתימת ב"כ משרד השיכון	חתימת ב"כ הקבלן
אריך	אריך

מדינת ישראל

משרד השיכון

מינהל לבנייה כפרית וישובים חדשים

תרשימים ומדידות באתר

דפים מתוך 5 מס' דף מס'

א. פרטי זהוי:

מס' החוזה/הזמנה	שם המזה	שם המקום	שם הקבלן	מס' פתוח	מס' ישוב	מס' אובייקט	מס' בית
	בנין	כרית	סול סק"ט				
				מס' זהוי			

ב. פרטי העבודה:

חיוב 5 x 0.60 x 0.30 מ"ר, חלקי נחל
קי"מ 25

התרשים והמדידות:

$9.10 \times 0.90 = 8.19$ מ"ר
 $2.45 \times 2.40 = 5.88$ מ"ר
 $0.60 \times 0.30 = 0.18$ מ"ר

 14.25 מ"ר ✓

סה"כ חיוב

$1.30 \times 1.10 = 1.43$ מ"ר

סה"כ חלקי נחל

ד. הערות:

ה. אישורים והתיבות:

שם החותם	שם החותם
3314	מס
תפקיד	תפקיד
8.6.79	חתימת כ"כ משרד השיכון
חתימת כ"כ הקבלן	חתימת כ"כ משרד השיכון
אריך	אריך

מדינת ישראל
 משרד השיכון

מינהל לבנייה כפרית וישובים חדשים

תרשימים ומדידות באתר דף מס' 6 מתוך דפים

א. פרטי זהוי:

מס' החזה/הזמנה	שם הפחון	שם המקום	שם הקבלן
	בנין	פריאל	סלמון
מס' פחון	מס' ישוב	מס' אוביקט	מס' בית
			מס' זהוי

ב. פרטי העבודה:

ג' 30' ח' 0.30 x 0.60 x 5
 ק"מ מ"מ 26

התרשים והמדידות:

$8.80 \times 0.90 = 7.92$ מ"ו
 $2.45 \times 2.40 = 5.88$ מ"י
 $0.60 \times 0.30 = 0.18$ מ"ו

 13.98 מ"ו ✓

ס"ב 13' 1/2

$1.30 \times 1.10 = 1.43$ מ"ו

ס"ב ח' 1.10 x 1.30

ד. הערות:

ה. אישורים וחתימות:

שם החותם	תפקיד	תאריך	חתימת ב"כ הקבלן	שם החותם	תפקיד	תאריך	חתימת ב"כ משרד השיכון
סלמון	מפקיד	8.6.79					

מדינת ישראל
 משרד השיכון

מינהל לבנייה כפרית וישובים חדשים

תרשימים ומדידות באתר דף מס' 7 מתוך דפים

א. פרטי זהוי:

מס' החותם/הזמנה	שם החתום	שם המקום	שם הקבלן	מס' מחזור	מס' ישוב	מס' אובייקט	מס' בית
				מס' זהוי			

ה'13' 5x0.60x0.30 חלקי נחל
 ק"ג מכ" 29

ב. פרטי העבודה:

התרשים והמדידות:

$$9.50 \times 0.90 = 8.55 \text{ מ"ר}$$

$$2.45 \times 2.40 = 5.88 \text{ מ"ר}$$

$$0.60 \times 0.30 = 0.18 \text{ מ"ר}$$

$$14.61 \text{ מ"ר}$$

סה"כ ה'13'

$$\frac{1}{2}(1.10 + 1.30) \times 1.50 = 1.80 \text{ מ"ר}$$

סה"כ חלקי נחל

ד. הערות:

ה. אישורים וחתימות:

שם החותם	תפקיד	תאריך	חתימת בכ"ק הקבלן	שם החותם	תפקיד	תאריך	חתימת בכ"ק משרד השיכון
א. גולד	3314	8.6.79					

0. *

1.1 ✕

1.3 =

10 9.8 \mathcal{B} 1.430 *

1.4 ✕

1.1 =

11 \mathcal{B} 1.540 *

1.35 ✕

1.1 =

13 12 \mathcal{B} 1.485 *

6 1/2

9.1 X

0.9 =

8.190 ≠

2.45 X

2.4 =

5.880 ≠

0.6 X

0.3 =

0.180 ≠

8.190 +

5.880 +

0.180 +

14.250 ≠

7 2/3

9.4 X

0.9 =

8.460 ≠

8.460 +

5.880 +

0.180 +

14.520 ≠

10 1/3

9.7 X

0.9 =

8.730 ≠

8.730 +

5.880 +

0.180 +

14.790 ≠

11 1/3

9.7 X

0.9 =

8.730 ≠

8.730 +

5.880 +

0.180 +

14.790 ≠

12 2/3

9.75 X

0.9 =

8.775 ≠

8.780 +

5.880 +

0.180 +

14.840 ≠

15 2/3

8.45 X

0.9 =

7.605 ≠

7.610 +

5.880 +

0.180 +

13.670 ≠



מדינת ישראל
 משרד השיכון

מינהל לבנייה כפרית וישובים חדשים

תרשימים ומדידות באתר

דפים מתוך 8 דף מס'

א. פרטי זהוי:

מס' החוץ/הזמנה	שם המחר	שם המקום	שם הקבלן	מס' מחוז	מס' ישוב	מס' אובייקט	מס' בית
	פגז	פריאל	סל כדש				
מס' זהוי							

ב. פרטי העבודה:

רצוף 5x0.60x0.30 חלקי נחל
 זית מס' 28

התרשים והמדידות:

$$\begin{array}{r}
 9.10 \times 0.90 = 8.19 \text{ מ"ר} \\
 2.45 \times 2.40 = 5.88 \text{ מ"ר} \\
 0.60 \times 0.30 = 0.18 \text{ מ"ר} \\
 \hline
 14.25 \text{ מ"ר}
 \end{array}$$

סה"כ רצוף

$$1.10 \times 1.30 = 1.43 \text{ מ"ר}$$

סה"כ חלקי נחל

ד. הערות:

ה. אישורים וחתימות:

שם החותם	שם החותם
המקיד	המקיד
חתימת ב"כ הקבלן	חתימת ב"כ משרד השיכון
אריך	אריך
א. סל	מ
3314	
8.6.79	

מדינת ישראל
 משרד השיכון

פינהל לבנייה כפרית וישובים חדשים

תרשימים ומדידות באתר דף מס' 9 מתוך דפים

א. פרטי זהוי:

מס' החוזה/הזמנה	שם המתן	שם המקום	שם הקבלן	מס' מחוז	מס' ישוב	מס' אובייקט	מס' בית
	בנין	כרמל	אל כק"ג				
מס' זהוי							

ב. פרטי העבודה:

ה' 13' 5x0.60x0.30 חלקי נחל
 ק"מ 101/37

התרשים והמדידות:

$$\begin{array}{r}
 9.40 \times 0.90 = 8.46 \text{ מ"ר} \\
 2.45 \times 2.40 = 5.88 \text{ מ"ר} \\
 0.60 \times 0.30 = 0.18 \text{ מ"ר} \\
 \hline
 14.52 \text{ מ"ר} \checkmark
 \end{array}$$

סה"כ 13' 5"

$$1.30 \times 1.10 = 1.43 \text{ מ"ר}$$

סה"כ חלקי נחל

ד. הערות:

ה. אישורים וחתימות:

שם החותם	שם החותם
תפקיד	תפקיד
תאריך	תאריך
חתימת ב"כ הקבלן	חתימת ב"כ משרד השיכון
2 Golle 33/11 8.6.79	[Signature] [Signature]

מדינת ישראל
 משדד השיכון

מינהל לכנייה כפרית וישובים חדשים

תרשימים ומדידות באתר דף מס' 10 מתוך דפים

א. פרטי זהוי:

מס' החוזה/הוספה	שם המתחם	שם המקום	שם הקבלן
	בנין	בנין	סול כני
מס' החוזה/הוספה	שם המתחם	שם המקום	שם הקבלן
			מס' זהוי

ב. פרטי העבודה: $5 \times 0.60 \times 0.30$ מ"ר
 חלקי נחל 38

התרשים והמדידות:

$$\begin{array}{r}
 9.70 \times 0.90 = 8.73 \text{ מ"ר} \\
 2.45 \times 2.40 = 5.88 \text{ מ"ר} \\
 0.60 \times 0.30 = 0.18 \text{ מ"ר} \\
 \hline
 14.79 \text{ מ"ר}
 \end{array}$$

סה"כ מ"ר 14.79

$$1.10 \times 1.30 = 1.43 \text{ מ"ר}$$

סה"כ חלקי נחל

ד. הערות:

ה. אישורים וחתימות:

שם החותם	שם החותם
מפקיד	מפקיד
תאריך	תאריך
חתימת ב"כ הקבלן	חתימת ב"כ משדד השיכון
א. גולד	
33/11	
8.6.79	

מדינת ישראל
 משרד השיכון

מינהל לבנייה כפרית וישובים חדשים

תרשימים ומדידות באתר דף מס' 11 מתוך דפים

א. פרטי זהוי:

מס' החוזה/הזמנה	שם המתחם	שם המקום	שם הקבלן	מס' מחוז	מס' ישוב	מס' אובייקט	מס' בית
	בנצק	פריאל	סול כדש				
	שם המתחם	שם המקום	שם הקבלן	מס' זהוי			

ב. פרטי העבודה:

רצוף 5 א 0.60 x 0.30 חלקי נחל
 ק"ג מס' 39

התרשים והמדידות:

$$\begin{array}{r} 9.70 \times 0.90 = 8.73 \text{ מ"ר} \\ 2.45 \times 2.40 = 5.88 \text{ מ"ר} \\ 0.60 \times 0.30 = 0.18 \text{ מ"ר} \\ \hline 14.79 \text{ מ"ר} \end{array}$$

סה"כ רצוף

$$1.40 \times 1.10 = 1.54 \text{ מ"ר}$$

סה"כ חלקי נחל

ד. הקרות:

ה. אישורים וחתימות:

שם החותם	שם החותם	תפקיד	תפקיד	חתימת ב"כ הקבלן	חתימת ב"כ משרד השיכון	תאריך	תאריך
אלטוב		מזכיר	מזכיר			8.6.79	

מדינת ישראל
 משרד השיכון

מינהל לבנייה כפרית וישובים חדשים

תרשימים ומדידות באתר דף מס' 12 מתוך דפים

א. פרטי זהוי:

מס' החוזה/חשבת	שם המתן	שם המקום	שם הקבלן
	הנצח	כר' 5	סול כר' 5
מס' החוזה/חשבת	שם המתן	שם המקום	שם הקבלן
			מס' בית
			מס' אוביקט
			מס' ישוב
			מס' מחוז
			מס' זיהוי

ב. פרטי העבודה: כר' 5 x 0.60 x 0.30 חלקי נחל

ק"מ מס' 40

התרשים והמדידות:

$9.75 \times 0.90 = 8.78$ מ"ר

$2.45 \times 0.40 = 5.88$ מ"ר

$0.60 \times 0.30 = 0.18$ מ"ר

14.84 מ"ר

סה"כ כר' 5

$1.35 \times 1.10 = 1.49$ מ"ר

סה"כ חלקי נחל

ד. הערות:

ה. אישורים וחתימות:

שם החותם	שם החותם
אלון	מס
תפקיד	תפקיד
מזכיר	מזכיר
תאריך	תאריך
8.6.79	חתימת ב"כ משרד השיכון
חתימת ב"כ הקבלן	

מדינת ישראל

משרד השיכון

מינהל לבנייה כפרית וישובים חדשים

תרשימים ומדידות באתר דף מס' 13 מתוך דפים

א. פרטי זהוי:

מס' החזה/הזמנה	שם המחזק	שם המקום	שם הקבלן	מס' מחוז	מס' ישוב	מס' אובייקט	מס' בית
	ה'31	כרית	סל' נחל				
מס' זהוי	שם המחזק	שם המקום	שם הקבלן	מס' זהוי			

ב. פרטי העבודה:

ק"ת מס' 57

התרשים והמדידות:

$$8.45 \times 0.90 = 7.61 \text{ מ"ר}$$

$$2.45 \times 2.40 = 5.88 \text{ מ"ר}$$

$$0.60 \times 0.30 = 0.18 \text{ מ"ר}$$

$$13.67 \text{ מ"ר}$$

סה"כ ה'31

$$1.35 \times 1.10 = 1.49 \text{ מ"ר}$$

סה"כ חלק' נחל

ד. הערות:

ה. אישורים וחתימות:

שם החותם	שם החותם
331N	תפקיד
8.6.79	תאריך
חתימת כ"כ הקבלן	חתימת כ"כ משרד השיכון

20 9₃

1.35 *

1.1 =

1.485 *

15, 14 G₁ 0. *
1.3 x
1.1 =
1.430 *

19, 17, 16 G₃ 1.25 x
1.1 =
1.375 *

18 G₂ 1.4 x
1.1 =
1.540 *

13, 15, 14 9

0. * *

8.45 x

0.9 =

7.605 *

2.45 x

2.4 =

5.880 *

0.6 x

0.3 =

0.180 *

7.610 +

5.880 +

0.180 +

13.670 *

16 9

8.5 x

0.9 =

7.650 *

7.650 +

5.880 +

0.180 +

13.710 *

17 9

7.85 x

0.9 =

7.065 *

7.070 +

5.880 +

0.180 +

13.130 *

19 9

7.9 x

0.9 =

7.110 *

7.110 +

5.880 +

0.180 +

13.170 *

20 9

7.65 x

0.9 =

6.885 *

6.890 +

5.880 +

0.180 +

12.950 *

מדינת ישראל
משרד השיכון

מינהל לכנייה כפרית וישובים חדשים

תרשימים ומדידות באתר דף מס' 14 מתוך דפים

א. פרטי זהוי:

מס' החוזה/הזמנה	שם המחר	שם המקום	שם הקבלן	מס' מחוז	מס' ישוב	מס' אובייקט	מס' בית
	הנגר	בניא	סול כק"ש				
	שם המחר	שם המקום	שם הקבלן	מס' זיהוי			

ב. פרטי העבודה: ח"ב 130

58 ק"מ '01 נתן

התרשימים והמדידות:

$$8.45 \times 0.90 = 7.61 \text{ מ"ר}$$

$$2.45 \times 2.40 = 5.88 \text{ מ"ר}$$

$$0.60 \times 0.30 = 0.18 \text{ מ"ר}$$

$$13.67 \text{ מ"ר}$$

סה"כ ח"ב 130

$$1.30 \times 1.10 = 1.43 \text{ מ"ר}$$

סה"כ חלקי נתן

ד. הערות:

ה. אישורים וחתימות:

שם החותם	שם החותם	תפקיד	תפקיד	חתימת ב"כ משרד השיכון	חתימת ב"כ הקבלן
סול כק"ש		מפקיד	מפקיד		
8.6.79		תאריך	תאריך		

מדינת ישראל

משרד השיכון

מינהל לבנייה כפרית וישובים חדשים

תרשימים ומדידות באתר

דף מס' 15 מתוך דפים

א. פרטי זהוי:

מס' מחור	מס' ישוב	מס' אובייקט	מס' בית	שם הקבלן	שם המקום	שם המחוז	מס' החוזה/חומת
				סול כד' e	פח' אל	בנאק	
מס' זהוי							

ב. פרטי העבודה:

ל"ב 5 x 0.60 x 0.30 חלקי נחל
ק"מ 59

התרשים והמדידות:

$$8.45 \times 0.90 = 7.61 \text{ מ"ר}$$

$$2.45 \times 2.40 = 5.88 \text{ מ"ר}$$

$$0.60 \times 0.30 = 0.18 \text{ מ"ר}$$

$$\underline{13.67 \text{ מ"ר}}$$

סה"כ ח"ב

$$1.30 \times 1.10 = 1.43 \text{ מ"ר}$$

סה"כ חלקי נחל

ד. הערות:

ה. אישורים וחתימות:

שם החותם	שם החותם
אלבז	
מפקיד	מפקיד
3314	
תאריך	תאריך
8.6.79	
חתימת ב"כ הקבלן	חתימת ב"כ משרד השיכון

מדינת ישראל

משרד השיכון

מינהל לבנייה כפרית וישובים חדשים

תרשימים ומדידות באתר דף מס' 16 מתוך דפים

א. פרטי זהוי:

מס' החוזה/הוספה	שם המחזק	שם המקום	שם הקבלן	מס' מחוז	מס' ישוב	מס' אובייקט	מס' בית

ב. פרטי העבודה: $5 \times 0.60 \times 0.30$ מ"ר
 חלקי נחל
 ק"מ מ"ר 60

התרשים והמדידות:

$$\begin{array}{r}
 8.50 \times 0.90 = 7.65 \text{ מ"ר} \\
 2.45 \times 2.40 = 5.88 \text{ מ"ר} \\
 0.60 \times 0.30 = 0.18 \text{ מ"ר} \\
 \hline
 13.71 \text{ מ"ר}
 \end{array}$$

סה"כ מ"ר 13.71

$$1.25 \times 1.10 = 1.38 \text{ מ"ר}$$

סה"כ חלקי נחל

ד. הערות:

ה. אישורים וחתימות:

שם החותם	שם החותם
מפקיד	מפקיד
תאריך	תאריך
חתימת ב"כ הקבלן	חתימת ב"כ משרד השיכון

מדינת ישראל
משרד השיכון

מינהל לכנייה כפרית וישובים חדשים

תרשימים ומדידות באתר דף מס' 17 מתוך דפים

א. פרטי זהוי:

מס' החזה/המסנה	שם המחוז	שם המקום	שם הקבלן	מס' סחור	מס' ישוב	מס' אוביקט	מס' בית
	בנגל	סריאל	סול כדש				
				מס' זהוי			

ב. פרטי העבודה: $5 \times 0.60 \times 0.30$ מ"ס
חלקי נחל
ק"מ 9

התרשים והמדידות:

$$\begin{array}{r} 7.85 \times 0.90 = 7.07 \text{ מ"ר} \\ 2.45 \times 2.40 = 5.88 \text{ מ"ר} \\ 0.60 \times 0.30 = 0.18 \text{ מ"ר} \\ \hline 13.13 \text{ מ"ר} \end{array}$$

סה"כ מ"ר

$$1.25 \times 1.10 = 1.38 \text{ מ"ר} \quad \text{סה"כ חלקי נחל}$$

ד. הערות:

ה. אישורים וחתימות:

שם החותם	שם החותם
מפקיד	מפקיד
תאריך	תאריך
חתימת ב"כ הקבלן	חתימת ב"כ משרד השיכון
מס' 3310	מס' 8.6.79

מדינת ישראל
 משרד השיכון

מינהל לכנייה כפרית וישובים חדשים

תושבים ומדידות באתר דף מס' 18 מתוך דפים

א. פרטי זהוי:

מס' החזה/חומה	שם המחוז	שם המקום	שם הקבלן	מס' פתוח	מס' ישוב	מס' אובייקט	מס' בית
	פנתק	ב'רא	סול כדג				
מס' זהוי							

כ"ס 5x0.60x0.30 חלקי נחל

ב. פרטי העבודה:

ק"מ מס' 10

התרשים והמדירות:

$$\begin{array}{r}
 8.45 \times 0.90 = 7.61 \text{ מ"ר} \\
 2.45 \times 2.40 = 5.88 \text{ מ"ר} \\
 0.60 \times 0.30 = 0.18 \text{ מ"ר} \\
 \hline
 13.67 \text{ מ"ר}
 \end{array}$$

סה"כ ח"ס

$$1.60 \times 1.10 = 1.54 \text{ מ"ר}$$

סה"כ חלקי נחל

ד. הערות:

ה. אישורים וחתימות:

שם החותם	שם החותם
מפקיד	מפקיד
תאריך	תאריך
חתימת ב"כ הקבלן	חתימת ב"כ משרד השיכון
אליאזר	מא
3314	
8.8.79	

מדינת ישראל
 משרד השיכון

מינהל לבנייה כפרית וישובים חדשים

תרשימים ומדידות באתר דף מס' 19 מתוך דפים

א. פרטי זהוי:

מס' החותם/הזמנה	שם המחנ	שם המקום	שם הקבלן	מס' מחנ	מס' ישוב	מס' אוביקט	מס' בית
	בנין	ב'א	סלבי				
				מס' זהוי			

ה' 13' $5 \times 0.60 \times 0.30$ חלק' נתן

ב. פרטי העבודה:

ק"מ 11

התרשים והמדידות:

$7.90 \times 0.90 = 7.11$ מ"ר

$2.45 \times 2.40 = 5.88$ מ"ר

$0.60 \times 0.30 = 0.18$ מ"ר

13.17 מ"ר ✓

סה"כ ה' 13'

$1.25 \times 1.10 = 1.38$ מ"ר

סה"כ חלק' נתן

ד. הערות:

ה. אישורים וחתימות:

שם החותם	שם החותם	תפקיד	תפקיד
אלט		מ' 33	
חתימת ב"כ הקבלן	חתימת ב"כ משרד השיכון	תאריך	תאריך
8.6.79			

מדינת ישראל
 משרד השיכון

סינהל לבנייה כפרית וישובים חדשים

תרשימים ומדידות באתר דף מס' 20 מתוך דפים

א. פרטי זהוי:

מס' החוזה/הזמנה	שם המחור	שם המקום	שם הקבלן	מס' סחור	מס' ישוב	מס' אובייקט	מס' בית

ה'ש"ל 5x0.60x0.30 חלקי נחל
 ק"מ 12

ב. פרטי העבודה:

התרשים והמדידות:

$$7.65 \times 0.90 = 6.89 \text{ מ"ר}$$

$$2.45 \times 2.40 = 5.88 \text{ מ"ר}$$

$$0.60 \times 0.30 = 0.18 \text{ מ"ר}$$

$$12.95 \text{ מ"ר}$$

סה"כ ח' 13

$$1.35 \times 1.10 = 1.49 \text{ מ"ר}$$

סה"כ חלקי נחל

ד. הערות:

ה. אישורים וחתימות:

שם החותם	שם החותם
הפקיד	הפקיד
תאריך	תאריך
חתימת ב"כ הקבלן	חתימת ב"כ משרד השיכון

14, 13, 12, 2 \mathcal{L}

1.3 x

1.1 =

1.430 *

25 \mathcal{L}

1.4 x

1.1 =

1.540 *



21 93

7.85 x

0.9 =

7.065 *

2.45 x

2.4 =

5.880 *

0.6 x

0.3 =

0.180 *

7.070 +

5.880 +

0.180 +

13.130 * ✓

22 93

8.15 x

0.9 =

7.335 *

7.340 +

5.880 +

0.180 +

13.400 *

23 93

9.1 x

0.9 =

8.190 *

8.190 +

5.880 +

0.180 +

14.250 *

24 93

9.05 x

0.9 =

8.145 *

8.15 x

8.15 *

8.150 +

5.880 +

0.180 +

14.210 *

מדינת ישראל
 משרד השיכון

מינהל לבנייה כפרית וישובים חדשים

תרשימים ומדידות באתר דף מס' 21 מתוך דפים

א. פרטי זהוי:

מס' החזות/הזמנה	שם המחנה	שם המקום	שם הקבלן	מס' מחנה	מס' ישוב	מס' אובייקט	מס' בית
	בנין	שם המקום	שם הקבלן	סול כרם			
					מס' זהוי		

ה'ב' 0.60×0.30 מ"ר
 חלקי נתן
 סג 13

ב. פרטי העבודה:

התרשים והמדידות:

$7.85 \times 0.90 = 7.07$ מ"ר

$2.45 \times 2.40 = 5.88$ מ"ר

$0.60 \times 0.30 = 0.18$ מ"ר
 13.13 מ"ר

סה"כ ה'ב' חלקי

$1.30 \times 1.10 = 1.43$ מ"ר

סה"כ חלקי נתן

ד. הערות:

ה. אישורים וחתימות:

שם החותם	שם החותם
מס' החתימה	תפקיד
תאריך	חתימת בכ" משרד השיכון
חתימת בכ" הקבלן	תאריך

מדינת ישראל
 משרד השיכון

סינהל לכנייה כפרית וישובים חדשים

תרשימים ומדידות באתר

דף מס' 22 מתוך דפים

א. פרטי זהווי:

מס' החוזה/הזמנה	שם המחר	שם המקום	שם הקבלן	מס' מחוץ	מס' ישוב	מס' אובייקט	מס' בית
	בנדק	פכ'אל	אל כז'ע				
מס' זהווי							

ב. פרטי העבודה: מ'307
 0.60 x 0.30 מ'2
 ק"ג מס' 14

התרשים והמדידות:

$$\begin{array}{r}
 8.15 \times 0.90 = 7.34 \text{ מ"ר} \\
 2.45 \times 2.40 = 5.88 \text{ מ"ר} \\
 0.60 \times 0.30 = 0.18 \text{ מ"ר} \\
 \hline
 13.40 \text{ מ"ר}
 \end{array}$$

סה"כ מ'13

$$1.30 \times 1.10 = 1.43 \text{ מ"ר}$$

סה"כ מ'14

ד. הערות:

ה. אישורים וחתימות:

שם החותם	שם החותם	תפקיד	תפקיד
אלק		מס' 3314	
תאריך	תאריך	חתימת ב"כ משרד השיכון	חתימת ב"כ הקבלן
8.6.79			

מדינת ישראל
 משרד השיכון

מינהל לבנייה כפרית וישובים חדשים

תרשימים ומדידות באתר דף מס' 23 מתוך דפים

א. פרטי זהוי:

מס' החוזה/הוספה	שם המחוז	שם המקום	שם הקבלן	מס' פחון	מס' ישוב	מס' אדריכל	מס' בית
			סול כק"ע				
							מס' זהוי

ה' 13' 19
 5 x 0.60 x 0.30
 חלקי נחל
 ק"ע 19

ב. פרטי העבודה:

התרשים והמדידות:

$9.10 \times 0.90 = 8.19$ מ"ר

$2.45 \times 2.40 = 5.88$ מ"ר

$0.60 \times 0.30 = 0.18$ מ"ר

14.25 מ"ר

סה"כ ח' 13'

$1.30 \times 1.10 = 1.43$ מ"ר

סה"כ חלקי נחל

ד. הערות:

ה. אישורים וחתימות:

שם החותם	שם החותם	תפקיד	תפקיד
אלכס		מ' 33	
חתימת ב"כ הקבלן	חתימת ב"כ משרד השיכון	תאריך	תאריך
8.6.79			

מדינת ישראל

משרד השיכון

מינהל לבנייה כפרית וישובים חדשים

תרשימים ומדידות באתר דף מס' 24 מתוך דפים

א. פרטי זהוי:

מס' החוזה/הזמנה	שם המחוז	שם המקום	שם הקבלן	מס' פתח	מס' ישוב	מס' אובייקט	מס' בית
	הנצח	בניאל	סול סק'י				
מס' זהוי							

ב. פרטי העבודה:

גובה 13' 0.60x0.30
 ק"ג א"מ 20

התרשים והמדידות:

$$\begin{array}{r}
 9.05 \times 0.90 = 8.15 \text{ מ"י} \\
 2.45 \times 2.40 = 5.88 \text{ מ"י} \\
 0.60 \times 0.30 = 0.18 \text{ מ"י} \\
 \hline
 14.21 \text{ מ"י}
 \end{array}$$

סה"כ ג'ולין

סה"כ מלק' נחל $1.30 \times 1.10 = 1.43 \text{ מ"י}$

ד. הערות:

ה. אישורים וחתימות:

שם החותם	שם החותם
מפקיד	מפקיד
תאריך	תאריך
חתימת ב"כ הקבלן	חתימת ב"כ משרד השיכון
שם החותם: גולל תאריך: 8.6.79	שם החותם: [Signature] תאריך: [Signature]

מדינת ישראל
 משרד השיכון

מינהל לכנייה כפרית וישובים חדשים

תרשימים ומדידות באתר דף מס' 25 מתוך דפים

א. פרטי זהוי:

מס' החוזה/חומת	שם החצר	שם המקום	שם הקבלן	מס' מחזור	מס' ישוב	מס' אובייקט	מס' בית
			סול כד"ג	כר'אל	בנאק		
			מס' זהוי				

ה'בולף 5x0.60x0.30 חלקי נתן
 ק"ג מס' 21

ב. פרטי העבודה:

התרשים והמדידות:

$$\begin{array}{r}
 9.05 \times 0.90 = 8.15 \text{ מ"ר} \\
 2.45 \times 2.40 = 5.88 \text{ מ"ר} \\
 0.60 \times 0.30 = 0.18 \text{ מ"ר} \\
 \hline
 14.21 \text{ מ"ר}
 \end{array}$$

סה"כ ח'בולף

$$1.40 \times 1.10 = 1.54 \text{ מ"ר}$$

סה"כ חלקי נתן

ד. הערות:

ה. אישורים וחתימות:

שם החותם	שם החותם
תפקיד	תפקיד
תאריך	תאריך
חתימת ב"כ הקבלן	חתימת ב"כ משרד השיכון
שם החותם: גולל תפקיד: נציג תאריך: 8.6.79	שם החותם: [חתימה] תפקיד: [חתימה] תאריך: [חתימה]

22, 21, 20, 19, 26 3
23

1.3 x

1.1 =

1.430 #

27 24

1.4 x

1.25 =

1.750 #

28 22

1.3 x

1.15 =

1.495 #

26 93

9.1 X
0.9 =
8.190 *

2.45 X
2.4 =
5.880 *

0.6 X
0.3 =
0.180 *

8.190 +
5.880 +
0.180 +
14.250 *

33 7231, 77 23

9.65 X
0.9 =
8.685 *

8.390 +
8.390 -
8.690 +
5.880 +
0.180 +
14.750 *

28 93

9.3 X
0.9 =
8.370 *

8.370 +
5.880 +
0.180 +
14.430 *

29 93

9. X
0.9 =
8.1.000 *

8.100 +
5.880 +
0.180 +
14.160 *

30 93

9.05 X
0.9 =
8.145 *

8.150 +
5.880 +
0.180 +
14.210 *

מדינת ישראל
 משרד השיכון

מינהל לבנייה כפרית וישובים חדשים

תרשימים ומדידות באתר דף מס' 26 מתוך דפים

א. פרטי זהוי:

מס' החתה/הזמנה	שם המחזר	שם המקום	שם הקבלן	מס' מחזר	מס' ישוב	מס' אובייקט	מס' בית
	בניאס	כרמל	סול כרמל				
				מס' זהוי			

ב. פרטי העבודה: כ"ס 13
 $5 \times 0.60 \times 0.30$
 חלקי נחל
 ק"ג 22 / ON

התרשימים והמדידות:

$$\begin{array}{r}
 9.10 \times 0.90 = 8.19 \text{ מ"ר} \\
 2.45 \times 2.40 = 5.88 \text{ מ"ר} \\
 0.60 \times 0.30 = 0.18 \text{ מ"ר} \\
 \hline
 14.25 \text{ מ"ר}
 \end{array}$$

סה"כ כ"ס 13

$$1.30 \times 1.10 = 1.43 \text{ מ"ר}$$

סה"כ חלקי נחל

ד. הערות:

ה. אישורים וחתימות:

שם החותם	שם החותם
תפקיד	תפקיד
תאריך	תאריך
חתימת ב"כ הקבלן	חתימת ב"כ משרד השיכון
אלטא	
אובי	
8.6.79	

מדינת ישראל
 משרד השיכון

מינהל לבנייה כפרית וישובים חדשים

תרשימים ומדידות באתר דף מס' 27 מתוך דפים

א. פרטי זהוי:

מס' החוזה/הזמנה	שם המחוז	שם המקום	שם הקבלן	מס' מחוז	מס' ישוב	מס' אובייקט	מס' בית
			סול סק"ע				
							מס' זהוי

ב. פרטי העבודה: $5 \times 0.60 \times 0.30$ ק"ג מס' 23
 חלקי נחל

התרשים והמדידות:

$$\begin{array}{r} 9.65 \times 0.90 = 8.69 \text{ מ"ר} \\ 2.45 \times 2.40 = 5.88 \text{ מ"ר} \\ 0.60 \times 0.30 = 0.18 \text{ מ"ר} \\ \hline 14.75 \text{ מ"ר} \end{array}$$

סה"כ חלקי נחל

$$1.40 \times 1.25 = 1.75 \text{ מ"ר}$$

סה"כ חלקי נחל

ד. הערות:

ה. אישורים וחתימות:

שם החותם	שם החותם	חתימת ב"כ משרד השיכון
אלכסה		
תפקיד	תפקיד	
מזכיר		
חתימת ב"כ הקבלן	חתימת ב"כ משרד השיכון	
אריך	אריך	
8.6.79		

מדינת ישראל
 משרד השיכון

סינהל לבנייה כפרית וישובים חדשים

תרשימים ומדידות באתר דף מס' 28 מתוך דפים

א. פרטי זהווי:

מס' החוזה/חומנה	שם המחר	שם המקום	שם הקבלן	מס' חנוה מס' ישוב מס' אוביקט מס' בית
				מס' זהווי

ב. פרטי העבודה: $5 \times 0.60 \times 0.30$ מ"ר
 חלקי נחל
 קוטר 24

התרשימים והמדידות:

$$9.30 \times 0.90 = 8.37 \text{ מ"ר}$$

$$2.45 \times 2.40 = 5.88 \text{ מ"ר}$$

$$0.60 \times 0.30 = 0.18 \text{ מ"ר}$$

$$14.43 \text{ מ"ר}$$

סה"כ חלקי נחל

$$1.30 \times 1.15 = 1.50 \text{ מ"ר}$$

סה"כ חלקי נחל

ד. הערות:

ה. אישורים ותחימות:

שם החותם	שם החותם
מפקיד	מפקיד
תאריך	תאריך
חתימת ב"כ הקבלן	חתימת ב"כ משרד השיכון

מדינת ישראל
משרד השיכון

מינהל לבנייה כפרית וישובים חדשים

תרשימים ומדידות באתר דף מס' 29 מתוך דפים

א. פרטי זהווי:

מס' החזקה/הוספה	שם המתן	שם המקום	שם הקבלן	מס' מחוז	מס' ישוב	מס' אובייקט	מס' בית
	בנין	ב'א	סל כד'ס				
מס' זהווי							

ב. פרטי העבודה: $5 \times 0.60 \times 0.30$ מ"ר
מ"ר 41

התרשימים והמדידות:

$$\begin{array}{r}
 9.0 \times 0.90 = 8.10 \text{ מ"ר} \\
 2.45 \times 2.40 = 5.88 \text{ מ"ר} \\
 0.60 \times 0.30 = 0.18 \text{ מ"ר} \\
 \hline
 14.16 \text{ מ"ר}
 \end{array}$$

סל כד' סל' מ"ר $1.30 \times 1.10 = 1.43$

ד. הערות:

ה. אישורים וחתימות:

שם החותם	תפקיד	תאריך	חתימת ב"כ הקבלן	שם החותם	תפקיד	תאריך	חתימת ב"כ משרד השיכון
סל'א	מ"ר	8.6.99					

מדינת ישראל
משרד השיכון

מינהל לבנייה כפרית וישובים חדשים

תרשימים ומדידות באתר דף מס' 30 מתוך דפים

א. פרטי זהוי:

מס' החוזה/הוספה	שם החצר	שם המקום	שם הקבלן	מס' מחוז	מס' ישוב	מס' אובייקט	מס' בית
	בנין	כר'סול	סול כק"ע				
				מס' זהוי			

ב. פרטי העבודה: ל"בול $5 \times 0.60 \times 0.30$ חלקי נתן
ג'ת מס' 42

התרשים והמדידות:

$$\begin{array}{r} 9.05 \times 0.90 = 8.15 \text{ מ"ר} \\ 2.45 \times 2.40 = 5.88 \text{ מ"ר} \\ 0.60 \times 0.30 = 0.18 \text{ מ"ר} \\ \hline 14.21 \text{ מ"ר} \end{array}$$

סה"כ ל"בול

$$1.30 \times 1.10 = 1.43 \text{ מ"ר}$$

סה"כ חלקי נתן

ד. הערות:

ה. אישורים וחתימות:

שם החותם	שם החותם	חתימת ב"כ משרד השיכון
מגול	תפקיד	תפקיד
מס' 331	תאריך	תאריך
8.6.79	חתימת ב"כ הקבלן	

מדינת ישראל
 משרד השיכון

מינהל לבנייה כפרית וישובים חדשים

תרשימים ומדידות באתר דף מס' 31 מתוך דפים

א. פרטי זהוי:

מס' החזקה/הזמנה	שם המחנה	שם המקום	שם הקבלן	מס' מחנה	מס' ישוב	מס' אובייקט	מס' בית
	2222	פולק	סולבס'ע				
	שם המחנה	שם המקום	שם הקבלן	מס' זהוי			

ב. פרטי העבודה: $5 \times 0.60 \times 0.30$ מ"ר
 ק"מ מס' 43

התרשימים והמדידות:

$$\begin{array}{r}
 9.65 \times 0.90 = 8.69 \text{ מ"ר} \\
 2.45 \times 2.40 = 5.88 \text{ מ"ר} \\
 0.60 \times 0.30 = 0.18 \text{ מ"ר} \\
 \hline
 14.75 \text{ מ"ר} \checkmark
 \end{array}$$

סה"כ מ"ר 13

$$1.30 \times 1.10 = 1.43 \text{ מ"ר}$$

סה"כ חלקי נחל

ד. הערות:

ה. אישורים וחתימות:

שם החותם	שם החותם
מס' החותם	תפקיד
תאריך	חתימת ב"כ משרד השיכון
חתימת ב"כ הקבלן	תאריך

מדינת ישראל
 משרד השיכון

מינהל לבנייה כפרית וישובים חדשים

תרשימים ומדידות באתר דף מס' 32 מתוך דפים

א. פרטי זהוי:

מס' החוזה/הוספה	שם המחזק	שם המקום	שם הקבלן	מס' חזון	מס' ישוב	מס' אובייקט	מס' בית
	פנאז	כר' א'↓	אל כר' א'				
				מס' זהוי			

ב. פרטי העבודה: ח' 130 5x0.60x0.30 חלקי נחל
 ק"ג מס' 44

התרשימים והמדידות:

$9.65 \times 0.90 = 8.69$ מ"ר

$2.45 \times 2.40 = 5.88$ מ"ר

$0.60 \times 0.30 = 0.18$ מ"ר

14.75 מ"ר

סה"כ ח' 130

$1.30 \times 1.10 = 1.43$ מ"ר

סה"כ חלקי נחל

ד. הערות:

ה. אישורים וחתימות:

שם החותם	שם החותם
אלכ' א' אובי	תפקיד
מס' 3303	תפקיד
תאריך 8.6.79	חתימת ב"כ משרד השיכון
חתימת ב"כ הקבלן	תאריך

מדינת ישראל
 משרד השיכון

מינהל לבנייה כפרית וישובים חדשים

תרשימים ומדידות באתר דף מס' 33 מתוך דפים

א. פרטי זהוי:

מס' החוזה/הזמנה	שם המחור	שם המקום	שם הקבלן	מס' מחור	מס' ישוב	מס' אובייקט	מס' בית
	2012	פ'ל'ס	סול'כ'ק'ג'				
	שם המחור	שם המקום	שם הקבלן	מס' ז'הוי			

ב. פרטי העבודה:

ה'צ'ו'ג' $5 \times 0.60 \times 0.30$ חלק' נחל
 45 סמ' נחל

התרשימים והמדידות:

$$\begin{array}{r}
 9.65 \times 0.90 = 8.69 \text{ מ"ר} \\
 2.45 \times 2.40 = 5.88 \text{ מ"ר} \\
 0.60 \times 0.30 = 0.18 \text{ מ"ר} \\
 \hline
 14.75 \checkmark \text{ מ"ר}
 \end{array}$$

סה"כ ה'צ'ו'ג'

$$1.30 \times 1.10 = 1.43 \text{ מ"ר}$$

סה"כ חלק' נחל

ד. הערות:

ה. אישורים וחתימות:

שם החותם	שם החותם
מפקיד	מפקיד
תאריך	תאריך
חתימת ב"כ הקבלן	חתימת ב"כ משרד השיכון
שם החותם: א. גולד תאריך: 8.6.79	חתימה וסגנון

34 23

9.7 x

0.9 =

8.730 *

2.45 x

2.4 =

5.880 *

0.6 x

0.3 =

0.180 *

8.730 +

5.880 +

0.180 +

14.790 *

35 25

8.45 x

0.9 =

7.605 *

7.610 +

5.880 +

0.180 +

13.670 *

40, 39, 37, 36 23

9.05 x

0.9 =

8.145 *

8.150 +

5.880 +

0.180 +

14.210 *

38 23

8.75 x

0.9 =

7.875 *

7.880 +

5.880 +

0.180 +

13.940 *

מדינת ישראל
משרד השיכון

מינהל לבנייה כפרית וישובים חדשים

תרשימים ומדידות באתר דף מס' 34 מתוך דפים

א. פרטי זהו:

מס' החוזה/הזמנה	שם החצר	שם המקום	שם הקבלן	מס' פתח	מס' ישוב	מס' אובייקט	מס' בית
	בגזק	פריאל	סולבז'ע				
				מס' זהו			

ב. פרטי העבודה: ג' 130' ח' 5 x 0.60 x 0.30 חלק' נחל
ק"ט מס' 46

התרשימים והמדידות:

$9.70 \times 0.90 = 8.73$ מ"ר

$2.45 \times 2.40 = 5.88$ מ"ר

$0.60 \times 0.30 = 0.18$ מ"ר
14.79 מ"ר

סה"כ ג' 130'

$1.30 \times 1.10 = 1.43$ מ"ר

סה"כ חלק' נחל

ד. הערות:

ה. אישורים וחתימות:

שם החותם	שם החותם	תפקיד	תפקיד	חתימת ב"כ הקבלן	חתימת ב"כ משרד השיכון
סולבז'ע		מפקד			
מס' 393		תאריך	תאריך		
8.6.79					

מדינת ישראל
משרד השיכון

מינהל לכנייה כפרית וישובים חדשים

תרשימים ומדידות באתר

דפים מתוך 35 מס' דף מס'

א. פרטי זהוי:

מס' החזה/המבנה	שם המחר	שם המקום	שם הקבלן	מס' פתח	מס' ישוב	מס' אובייקט	מס' בית
	הנסך	כרמל	סול כרמל				
				מס' זהוי			

ה' צ"ל $5 \times 0.60 \times 0.30$ חלקי נחל

ב. פרטי העבודה:

ק"מ מס' 51

התרשים והמדידות:

$$8.45 \times 0.90 = 7.61 \text{ מ"ר}$$

$$2.45 \times 2.40 = 5.88 \text{ מ"ר}$$

$$0.60 \times 0.30 = 0.18 \text{ מ"ר}$$

$$13.67 \text{ מ"ר}$$

סה"כ ה' צ"ל

$$1.30 \times 1.10 = 1.43 \text{ מ"ר}$$

סה"כ חלקי נחל

ד. הערות:

ה. אישורים וחתימות:

שם החותם	שם החותם
תפקיד	תפקיד
חתימת ב"כ הקבלן	חתימת ב"כ משרד השיכון
אריך	אריך
8.6.79	

מדינת ישראל
 משרד השיכון

מינהל לבנייה כפרית וישובים חדשים

תרשימים ומדידות באתר דף מס' 36 מתוך דפים

א. פרטי זהוי:

מס' החוזה/הוספה	שם המחר	שם המקום	שם הקבלן	מס' מחוז	מס' ישוב	מס' אובייקט	מס' בית
	שם המחר	שם המקום	שם הקבלן	מס' זיהוי			

ב. פרטי העבודה: $5 \times 0.60 \times 0.30$ מ"ר
 ק"מ מס' 52

התרשים והמדידות:

$$\begin{array}{r}
 9.05 \times 0.90 = 8.15 \text{ מ"ר} \\
 2.45 \times 2.40 = 5.88 \text{ מ"ר} \\
 0.60 \times 0.30 = 0.18 \text{ מ"ר} \\
 \hline
 14.21 \checkmark \text{ מ"ר}
 \end{array}$$

סה"כ 13.13 מ"ר

$$1.30 \times 1.10 = 1.43 \text{ מ"ר}$$

ד. הערות:

ה. אישורים וחתימות:

שם החותם	שם החותם
תפקיד	תפקיד
חתימת ב"כ הקבלן	חתימת ב"כ משרד השיכון
תאריך	תאריך

מדינת ישראל
 משרד השיכון

מינהל לכנייה כפרית וישובים חדשים

תרשימים ומדידות באתר דף מס' 37 מתוך דפים

א. פרטי זהוי:

מס' החוזה/הוספה	שם המחר	שם המקום	שם הקבלן	מס' פאזון	מס' ישוב	מס' אובייקט	מס' בית

ב. פרטי העבודה: ג' צ"ל
 5 x 0.60 x 0.30
 חלקי נחל
 ק"מ מס' 53

התרשימים והמדירות:

$9.05 \times 0.90 = 8.15$ מ"ר
 $2.45 \times 2.40 = 5.88$ מ"ר
 $0.60 \times 0.30 = 0.18$ מ"ר

 14.21 מ"ר סה"כ ג' צ"ל

$1.30 \times 1.10 = 1.43$ מ"ר סה"כ חלקי נחל

ד. הערות:

ה. אישורים וחתימות:

שם החותם	שם החותם
תפקיד	תפקיד
תאריך	תאריך
חתימת ב"כ הקבלן	חתימת ב"כ משרד השיכון

מס' חוזה: 8.6.79
 מס' אובייקט: 03/א
 חתימת ב"כ משרד השיכון: [Signature]

מדינת ישראל

משרד השיכון

מינהל לבנייה כפרית וישובים חדשים

תרשימים ומדידות באתר

דפים מתוך 38 דף מס'

א. פרטי זהוי:

מס' החוזה/הוספת	שם החתר	שם המקום	שם הקבלן	מס' חתר	מס' ישוב	מס' אוביקס	מס' בית
			אל סק'י	בניאל	קנאק		
			מס' זהוי				

ב. פרטי העבודה: $5 \times 0.60 \times 0.30$ מ"ר
 חלקי נחל
 ק"מ מס' 54

התרשימים והמדידות:

$$8.75 \times 0.90 = 7.88 \text{ מ"ר}$$

$$2.45 \times 2.40 = 5.88 \text{ מ"ר}$$

$$0.60 \times 0.30 = 0.18 \text{ מ"ר}$$

$$13.94 \text{ מ"ר}$$

סה"כ ח'צול

$$1.30 \times 1.10 = 1.43 \text{ מ"ר}$$

סה"כ חלקי נחל

ד. הערות:

ה. אישורים וחתימות:

שם החותם	שם החותם
מפקיד	מפקיד
תאריך	תאריך
חתימת ב"כ הקבלן	חתימת ב"כ משרד השיכון
אל סק'י	
אוביקס	
8.6.79	

מדינת ישראל

משרד השיכון

מינהל לבנייה כפרית וישובים חדשים

תרשימים ומדידות באתר

דף מס' 39 מתוך דפים

א. פרטי זהוי:

מס' החוזה/החמנה	שם החתר	שם המקום	שם הקבלן	מס' פתח	מס' ישוב	מס' אובייקט	מס' בית
			סולכר				
							מס' זחוי

ב. פרטי העבודה: $5 \times 0.60 \times 0.30$ מ' $\left\{ \begin{array}{l} 13' \\ 55 \text{ מ"מ} \end{array} \right.$

התרשימים והמדידות:

$$9.05 \times 0.90 = 8.15 \text{ מ"ר}$$

$$2.45 \times 2.40 = 5.88 \text{ מ"ר}$$

$$0.60 \times 0.30 = 0.18 \text{ מ"ר}$$

$$14.21 \text{ מ"ר}$$

מ"מ מ' $\left\{ \begin{array}{l} 13' \\ 55 \text{ מ"מ} \end{array} \right.$

$$1.30 \times 1.10 = 1.43 \text{ מ"ר}$$

ד. הערות:

ה. אישורים וחתימות:

שם החותם	שם החותם
תפקיד	תפקיד
תאריך	תאריך
חתימת ב"כ הקבלן	חתימת ב"כ משרד השיכון
אלמוני	
אובייקט	
8.6.79	

מדינת ישראל
 משרד השיכון

מינהל לבנייה כפרית וישובים חדשים

תרשימים ומדידות באתר דף מס' 40 מתוך דפים

א. פרטי זהווי:

מס' החוזה/חומת	שם החצר	שם המקום	שם הקבלן	מס' סחור	מס' ישוב	מס' אובייקט	מס' בית
			סל סג'ע	סל סג'ע			
							מס' זהווי

ב. פרטי העבודה: 9'13" x 0.60 x 0.30
 חלקי נחל ק"ג מ"מ 56

התרשימים והמדידות:

$$\begin{array}{r}
 9.05 \times 0.90 = 8.15 \text{ מ"ר} \\
 2.45 \times 2.40 = 5.88 \text{ מ"ר} \\
 0.60 \times 0.30 = 0.18 \text{ מ"ר} \\
 \hline
 14.21 \text{ מ"ר}
 \end{array}$$

סה"כ ח'צויל

$$1.30 \times 1.10 = 1.43 \text{ מ"ר}$$

סה"כ חלקי נחל

ד. הקרות:

ה. אישורים וחתימות:

שם החותם	תפקיד	חתימה ב"כ הקבלן	תאריך	שם החותם	תפקיד	חתימה ב"כ משרד השיכון	תאריך
סל סג'ע	331N		8.6.79	סל סג'ע			

4.8 X

0.9 =

4.320 ※

1.3 X

1.1 =

1.430 ※

~~11. X~~

~~1. =~~

~~121.000 ※~~

1.1 X

1.1 =

1.210 ※



מדינת ישראל
משרד השיכון

מינהל לבנייה כפרית וישובים חדשים

תרשימים ומדידות באתר דף מס' 41 מתוך דפים

א. פרטי זהוי:

מס' החוזה/הזמנה	שם החצר	שם המקום	שם הקבלן	מס' מחזור	מס' ישוב	מס' אובייקט	מס' בית

ב. פרטי העבודה: מ'בול מ'קל'יק 0.60x0.30 מ' 5
מ'קל'יק ק'ן מ'ק'יק 55-56

התרשימים והמדידות:

✓ $4.80 \times 0.90 = 4.32$ מ' מ'בול
 $1.30 \times 1.10 = 1.43$ מ' מ'ק'יק נחל

מ'קל'יק ק'ן מ'ק'יק 53-54

✓ $4.80 \times 0.90 = 4.32$ מ' מ'בול
 $1.30 \times 1.10 = 1.43$ מ' מ'ק'יק נחל

מ'קל'יק ק'ן מ'ק'יק 51-52

✓ $4.80 \times 0.90 = 4.32$ מ' מ'בול
 $1.10 \times 1.10 = 1.21$ מ' מ'ק'יק נחל

ד. הערות:

ה. אישורים וחתימות:

שם החותם	שם החותם
מפקיד	מפקיד
תאריך	תאריך
חתימת ב"כ הקבלן	חתימת ב"כ משרד השיכון

4.85 x

0.9 =

4.365 *

1.2 x

1.1 =

1.320 *

0.95 x

0.9 =

0.855 *

3.3 x

0.9 =

2.970 *

2.1 x

0.9 =

1.890 *

2.970 +

1.890 +

4.860 *

1.15 x

1.1 =

1.265 *

מדינת ישראל
משרד השיכון

מינהל לבנייה כפרית וישובים חדשים

תרשימים ומדידות באתר דף מס' 42 מתוך דפים

א. פרטי זהוי:

מס' החותם/הזמנה	שם המחזק	שם המקום	שם הקבלן	מס' מחזור	מס' ישוב	מס' אובייקט	מס' בית

ב. פרטי העבודה:

ר' 131 מקלט א' 0.30 x 0.60 x 5

מקלט ב' 13-14

התרשים והמדידות:

$4.85 \times 0.90 = 4.37$ מ"ר ר' 131 ✓
 $1.20 \times 1.10 = 1.32$ מ"ר חלק' נחל

מקלט ג' 11-12

$4.85 \times 0.90 = 4.37$ מ"ר ר' 131 ✓
 $0.95 \times 0.90 = 0.86$ מ"ר חלק' נחל

מקלט ד' 9-10

$3.30 \times 0.90 = 2.97$ מ"ר ר' 131 ✓
 $2.10 \times 0.90 = 1.89$ מ"ר ר' 131 ✓
 $1.15 \times 1.10 = 1.27$ מ"ר חלק' נחל

ד. הערות:

ה. אישורים והתיבות:

שם החותם	שם החותם	תחילת כ"כ משרד השיכון
מפקיד	מפקיד	
אריך	אריך	
תחילת כ"כ הקבלן		

1.8 x
0.9 =
1.620 ≠

4.2 x
0.9 =
3.780 ≠

1.620 +
3.780 +
5.400 ≠

1.45 x
0.9 =
1.305 ≠

3. x
0.9 =
2.700 ≠

4.25 x
0.9 =
3.825 ≠

2.700 +
3.830 +
6.530 ≠

1.1 x
0.9 =
0.990 ≠



מדינת ישראל
משרד השיכון

מינהל לבנייה כפרית וישובים חדשים

תרשימים ומדידות באתר דף מס' 43 מתוך דפים

א. פרטי זהוי:

מס' החוזה/החמנה	שם המתן	שם המקום	שם הקבלן	מס' מחוז	מס' ישוב	מס' אובייקט	מס' בית
			סל = ק"ט				
			שם הקבלן				מס' זהוי

ב. פרטי העבודה: ז'בול מקלסין $0.30 \times 0.60 \times 5$ טל' נתל

מקלסין בג'ק 5-6

התרשים והמדידות:

$1.80 \times 0.90 = 1.62$ מ"ר ז'בול ✓
 $4.20 \times 0.90 = 3.78$ מ"ר ז'בול ✓
 $1.45 \times 0.90 = 1.31$ מ"ר טל' נתל

מקלסין בג'ק 7-8

$3.0 \times 0.90 = 2.70$ מ"ר ז'בול
 $4.25 \times 0.90 = 3.83$ מ"ר ז'בול
 $1.10 \times 0.90 = 0.99$ מ"ר טל' נתל

ד. הערות:

ה. אישורים וחתימות:

שם החותם	תפקיד	חתימת ב"כ מקלסין	שם החותם	תפקיד	חתימת ב"כ משרד השיכון
אבנר	מפקד				
393	תאריך				
8.6.79					

$$\begin{aligned} 4 \cdot 8 & \times = \# \\ 0 \cdot 9 & \times = \# \\ 4 \cdot 320 & \times = \# \end{aligned}$$

$$\begin{aligned} 1 \cdot 100 & + \circ \times = \# \\ 1 \cdot 100 & \circ \times = \# \\ 1 \cdot 100 & \times = \# \\ 0 \cdot 9 & \times = \# \\ 0 \cdot 990 & \times = \# \end{aligned}$$

$$\begin{aligned} 1 \cdot 25 & \times = \# \\ 1 \cdot 1 & \times = \# \\ 1 \cdot 375 & \times = \# \end{aligned}$$

מדינת ישראל
משרד השיכון

מינהל לכנייה כפרית וישובים חדשים

תושבים ומדידות באתר דף מס' 44 מתוך דפים

א. פרטי זהוי:

מס' החוזה/הוספה	שם החצר	שם המקום	שם הקבלן	מס' סחור	מס' ישוב	מס' אובייקט	מס' בית

ב. פרטי העבודה: ח'בול מקלטים 5x0.60x0.30 חלק' נתל

יוקלט דין הקמ'ק 58-57

התרשים והמדידות:

ח'בול $4.80 \times 0.90 = 4.32$ מ"ר
חלק' נתל $1.10 \times 0.90 = 0.99$ מ"ר

מקלט דין הקמ'ק 60-59

ח'בול $4.80 \times 0.90 = 4.32$ מ"ר
חלק' נתל $1.25 \times 1.10 = 1.38$ מ"ר

ד. הערות:

ה. אישורים ותחיתומות:

שם החותם	שם החותם	תפקיד	תפקיד	תחיתום ב"כ קבלן	תחיתום ב"כ משרד השיכון
<u>אלה</u>		<u>מ/מ</u>			
<u>8.6.79</u>					

מדינת ישראל
 משרד השיכון

מינהל לכנייה כפרית וישובים חדשים

תרשימים ומדידות באתר

דפים..... מתוך 45 דף מס'.....

א. פרטי זהוי:

מס' החוזה/הוסבה	שם המחוז	שם המקום	שם הקבלן	מס' מחוז	מס' ישוב	מס' אובייקט	מס' בית
				מס' זהוי			

ב. פרטי העבודה: **צאצא עפר - יארק סג' לקג'ק**
בית יארק

התרשים והמדידות:

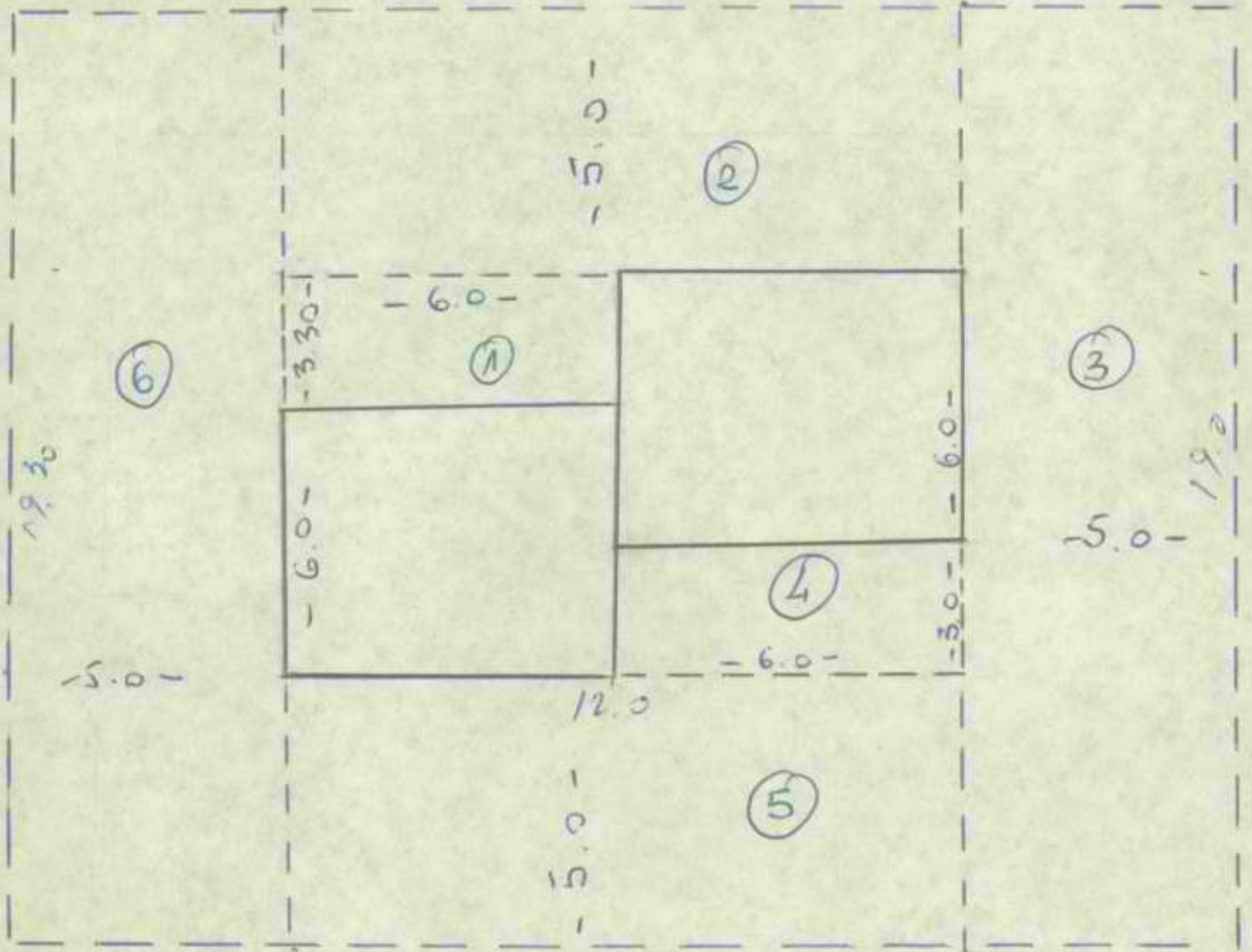

ד. הערות:

ה. אישורים וחתימות:

שם החותם	שם החותם	תפקיד	תפקיד
אלק		מפקד	מפקד
מאב		תחיתת ב"כ הקבלן	תחיתת ב"כ משרד השיכון
8.6.79		תאריך	תאריך

0. *
3.3 x
6. =
19.80 *

12. x
5. =
60.00 *

19. x
5. =
95.00 *

3. x
6. =
18.00 *

12. x
5. =
60.00 *

19.3 x
5. =
96.50 *

19.80 +
60.00 +
95.00 +
18.00 +
60.00 +
96.50 +
349.30 0

~~349.30 0~~
~~349.30 x~~
4. =
1397.20 *

0. *
349.3 x
40. =
13972.00 *

מדינת ישראל
משרד השיכון

מינהל לבנייה כפרית וישובים חדשים

תרשימים ומדידות באתר דף מס' 46 מתוך דפים

א. פרטי זהו:

מס' החוזה/הזמנה	שם המחזק	שם המקום	שם הקבלן	מס' מחזור	מס' ישוב	מס' אובייקט	מס' בית
			סולכז'ס	פריאל	בנאק		
			מס' זהו"י				

ב. פרטי העבודה:

עלויות עפר יארק סק' ל ק"ת
חאק סל"ח

התרשימים והמדידות:

1.	3.30	x	6.0	=	19.80	מ"ו	✓
2.	12.0	x	5.0	=	60.00	מ"ו	✓
3.	19.0	x	5.0	=	95.00	מ"ו	✓
4.	3.0	x	6.0	=	18.00	מ"ו	✓
5.	12.0	x	5.0	=	60.00	מ"ו	✓
6.	19.30	x	5.0	=	96.50	מ"ו	✓
					<u>349.30</u>	מ"ו	✓
							סה"כ יארק סק' ל ק"ת אחר

$349.30 \times 40 = 13972.00$ מ"ו

13972.00 סה"כ יארק סק' ל ק"ת

ד. הערות:

ה. אישורים וחתימות:

שם החותם	שם החותם
א.ב.ח	
תפקיד	תפקיד
391N	
תאריך	תאריך
8.6.99	
חתימת ב"כ הקבלן	חתימת ב"כ משרד השיכון

0. *
68.2 x
3.6 =
245.520 *

13. x
3.85 =
50.050 *

11.1 x
2.05 =
22.755 *

14.95 x
2.1 =
31.395 *

12.55 x
4.1 =
51.655 *

2.7 x
2.7 x
0.5 =
3.645 *

12.55 x
4.4 =
55.220 *

2.7 x
2.7 x
0.5 =
3.645 *

8.2 x
4.4 =
36.080 *

16.7 x
4.1 =
68.470 *

4. x
2.25 =
9.000 *

~~2.7 x
4. x
0.5 x
0.9 =
4.860 *~~

2.700 +
4.000 +
6.700 0
6.700 x
0.9 x
0.5 =
3.015 *

13.6 x
2.7 =
36.720 *

12.65 x
2. =
25.300 *
0. *

245.520 +
50.050 +
22.760 +
21.400 +
51.460 +
3.650 +
3.650 +
55.220 +
3.650 +
3.650 +
36.080 +
68.470 +
9.000 +
3.020 +
36.720 +
25.300 +
639.600 0
10.000 +
649.600 0

31.400 →

מדינת ישראל

משרד השיכון

מינהל לבנייה כפרית ויישובים חדשים

תרשימים ומדידות באתר

דפים..... מתוך 47 דף מס'.....

א. פרטי זהוי:

מס' החזה/הוספת	שם החזה	שם המקום	שם הקבלן	מס' מחוז	מס' ישוב	מס' ארביקס	מס' בית

ב. פרטי העבודה: 45×45 ריבוע 330×230 ריבוע

שטח מרכב $PEIN$

התרשים והמדידות:	ריבוע 330×230	ריבוע 45×45
8	$14.5 \times 0.90 \times 3.60 = 46.98$ מ"ר	$18.20 \times 3.60 = 65.92$ מ"ר
9	$3 \times 3.85 \times 0.90 = 10.40$ מ"ר	$13.0 \times 3.85 = 50.05$ מ"ר
10	$2 \times 2.05 \times 0.90 = 3.69$ מ"ר	$11.10 \times 2.05 = 22.76$ מ"ר
11	$3 \times 2.10 \times 0.90 = 5.67$ מ"ר	$14.95 \times 2.10 = 31.40$ מ"ר
12	$27 \times 3.80 \times 1.80 = 175.56$ מ"ר	$12.55 \times 4.10 = 51.46$ מ"ר
13	$38 \times 1.8 = 68.4$ מ"ר	$1/2 \times 2.70 \times 2.70 = 3.65$ מ"ר
14	$38 \times 1.8 = 68.4$ מ"ר	$1/2 \times 2.70 \times 2.70 = 3.65$ מ"ר
15	$27 \times 3.80 \times 1.80 = 175.56$ מ"ר	$12.55 \times 4.40 = 55.22$ מ"ר
16	$38 \times 1.80 = 68.4$ מ"ר	$1/2 \times 2.70 \times 2.70 = 3.65$ מ"ר
17	$38 \times 1.80 = 68.4$ מ"ר	$1/2 \times 2.70 \times 2.70 = 3.65$ מ"ר
18	$27 \times 3.80 \times 1.80 = 175.56$ מ"ר	$8.20 \times 4.40 = 36.08$ מ"ר
19	$27 \times 3.80 \times 1.80 = 175.56$ מ"ר	$16.70 \times 4.10 = 68.47$ מ"ר
20		$4.0 \times 2.25 = 9.0$ מ"ר
21		$1/2 \times (2.70 + 4.0) \times 0.90 = 3.02$ מ"ר
22	$6 \times 0.90 \times 2.70 = 14.58$ מ"ר	$13.60 \times 2.70 = 36.72$ מ"ר
23A	$2 \times 0.90 \times 2.25 = 4.05$ מ"ר	$12.65 \times 2.0 = 25.30$ מ"ר
	סה"כ ריבוע 330×230 מ"ר <u>112.73</u>	סה"כ ריבוע 45×45 מ"ר <u>649.60</u>
		סה"כ ריבוע 45×45 מ"ר 112.73
		סה"כ ריבוע 45×45 מ"ר <u>536.87</u>
		סה"כ ריבוע 45×45 מ"ר <u>1743</u>

ד. הערות:

ה. אישורים וחתימות:

שם החותם	שם החותם
תפקיד	תפקיד
תאריך	תאריך
חתימת ב"כ הקבלן	חתימת ב"כ משרד השיכון

71.5 X
35. =
2502.500 *

35.000 +
25.400 +
60.400 0
60.400 X
5. =
302.000 *

25.400 +
7.000 +
32.400 0
32.400 X
6.5 =
210.600 *

20. X
15. =
300.000 *

33. X
23. =
759.000 *

25. X
10. =
250.000 *

25. X
25. *

26. X
10. =
260.000 *

24. X
13.5 =
324.000 *

2.7 ✕

2.7 =

7.290 ✕

7.29 ✕

2. =

14.580 ✕

8.2 ✕

8.2 =

67.240 ✕

67.240 +

14.580 -

14.580 +

67.240 ✕

0. ✕

67.240 +

14.580 -

52.660 ✕

2502.500 +

302.000 +

210.600 +

300.000 +

759.000 +

260.000 +

324.000 +

52.640 +

279.000 +

4989.740 ✕



מדינת ישראל

משרד השיכון

מינהל לבנייה כפרית וישובים חדשים

תרשימים ומדידות באתר

דפים מס' 43 מתוך

א. פרטי זהו:

מס' החוזה/החמנה	שם החנות	שם המקום	שם הקבלן	מס' מחוז	מס' ישוב	מס' אוביקט	מס' בית
			סולכר'ס				
			שם הקבלן				מס' זהו

ב. פרטי העבודה:

צ'בות עפר

ישור'ק פ טלח מרכב מואק

התרשימים והמדידות:

- ✓ 30) $71.50 \times 35.0 = 2502.50$ מ"ר
- ✓ 31) $\frac{1}{2}(35.0 + 25.40) \times 10.0 = 302.00$ מ"ר
- ✓ 32) $\frac{1}{2}(25.40 + 7.0) \times 13.0 = 210.60$ מ"ר
- 33) ~~$48.0 \times 29.50 = 1416.00$ מ"ר~~
- 34) $20.0 \times 15.0 = 300.00$ מ"ר
- 35) $33.0 \times 23.0 = 759.00$ מ"ר
- 36) $26.0 \times 10.0 = 260.00$ מ"ר
- 37) $\frac{26.0}{34.0} \times 13.50 = 324.00$ מ"ר

$\frac{27.20}{13.0} \times 14.0 = 52.64$
 $(27.20) \times 4.0 = 108.80$
 $52.64 + 108.80 = 161.44$

סה"כ ישור'ק פ טלח מואק 6859.74 מ"ר

- $35.0 \times 1.0 = 35.0$ מ"ר
- $10.0 \times 10.0 = 100.0$ מ"ר
- $20.0 \times 6.0 = 120.0$ מ"ר
- $6.0 \times 4.0 = 24.0$ מ"ר
- 279.0 מ"ר

מ"ר חנ"ה

ד. הערות:

ה. אישורים וחתימות:

שם החותם	שם החותם
מפקיד	מפקיד
תאריך	תאריך
חתימת ב"כ הקבלן	חתימת ב"כ משרד השיכון

0. * 0

0.200 +

2.650 +

0.200 +

2.850 +

0.200 +

2.850 +

8.950 *

~~0.20~~
9.10 *

0.200 +

2.850 +

0.200 +

2.850 +

0.200 +

2.450 +

0.200 +

8.950 *

2.650 +

2.850 +

2.850 +

2.850 +

2.850 +

2.450 +

16.500 *

16.5 ×
1.47 =
24.255 *

7. ×
1.47 ×
0.2 ×
0.2 =
0.411 *

8.95 ×
2. =
17.900 *

17.9 ×
0.2 ×
0.21 =
0.751 *

17.9 ×
0.7 ×
0.2 =
2.506 *

17.9 ×
0.2 ×
0.2 =
0.716 *

0.750 +
2.510 +
0.720 +
0.410 +
4.390 *

מדינת ישראל

משרד השיכון

מינהל לבנייה כפרית וישובים חדשים

תרשימים ומדידות באתר דף מס' 49 מתוך דפים

א. פרטי זהווי:

מס' החות/חוטבה	שם החות	שם המקום	שם הקבלן
	הלב	כריה	110 כ"ג
מס' בית	מס' אוביקט	מס' ישוב	מס' מחוז
		מס' זרוע	

ב. פרטי העבודה:

עליון גליל, קרי גלילי
בין א.10.30 כ"ג זון, קרי ה.10.30 א.10.30

התרשים והמדידות:

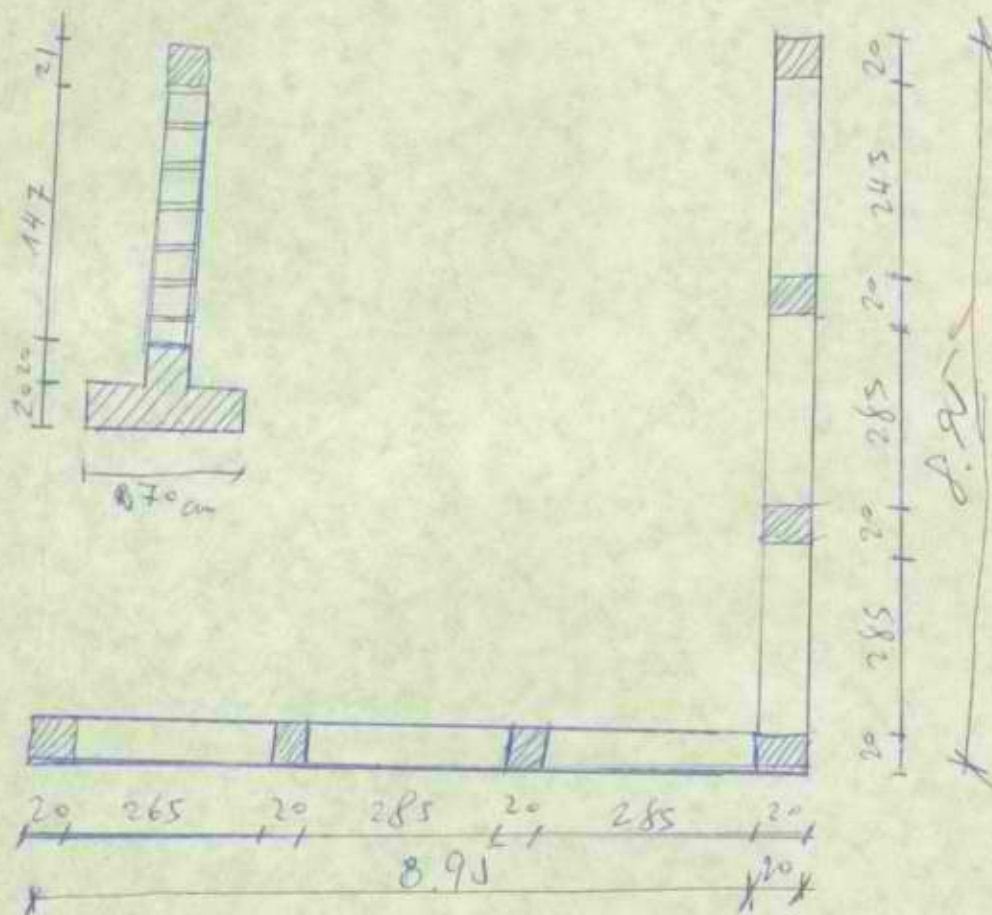

$$h = 1.47$$

ג. י.ב. גליל

$$2.65 + 2.85 + 2.85 + 2.85 + 2.85 + 2.45 = 16.5 \checkmark$$

$$16.5 \times 1.47 = 24.25 \checkmark$$

$$1.47 \times 0.2 \times 0.2 = 0.06 \checkmark$$

$$4.47 \times 0.2 \times 0.2 = 0.36 \checkmark$$

$$4.47 \times 0.7 \times 0.2 = 1.25 \checkmark$$

$$4.47 \times 0.2 \times 0.2 = 0.76 \checkmark$$

$$4.47 \times 1.89 = 8.45 \checkmark$$

הערות:

גלילי

גלילי

גלילי

גלילי

ד. הערות:

מס' סלילים

ה. אישורים וחתימות:

שם החותם	שם החותם
חוקיד	חוקיד
חתימת ב"כ משרד השיכון	חתימת ב"כ הקבלן

0. *

25.85 X

1.8 =

46.530 *

17.65 X

1.8 =

31.770 *

4. X

0.45 X

0.45 =

0.810 *

0. *

46.530 +

31.770 +

46.530 +

31.770 +

0.810 +

157.410 *

0. *

526.900 +

157.410 -

369.490 *

0. *

29.45 X

18. =

530.100 *

363.19 +

3.78 +

2.52 +

369.49 *

46.53 +

46.53 +

31.77 +

31.77 +

0.81 +

157.41 *

0. *

25.85 x

14.05 =

363.192 *

25.85 x

1.8 =

46.530 *

17.65 x

1.8 =

31.770 *

2.1 x

1.8 =

3.780 *

25.85 x

1.8 =

46.530 *

17.65 x

1.8 =

31.770 *

1.85 x

1.8 =

3.330 *

0. *

363.190 +

46.530 +

31.770 +

3.780 +

46.530 +

31.770 +

3.330 +

526.900 *

מדינת ישראל

משרד השיכון

מינהל לבנייה כפרית וישובים חוזשים

תרשימים ומדידות באתר

דף מס' 50 מתוך דפים

א. פרטי זהוי:

מס' החתה/הזמנה	שם החתה	שם המקום	שם הקבלן	מס' מחנה	מס' ישוב	מס' אובייקט	מס' בית

ב. פרטי העבודה: היצוף אסוף 45x45 היצוף צדועני, יאר שלט

מזים סבורט

התרשים והמדידות: היצוף צדועני היצוף אסוף

1) 25.85 x 14.05 = 363.19 מ"ר	—
2) 25.85 x 1.80 = 46.53 מ"ר	25.85 x 1.80 = 46.53 מ"ר
3) 17.65 x 1.80 = 31.77 מ"ר	17.65 x 1.80 = 31.77 מ"ר
4) 2.10 x 1.80 = 3.78 מ"ר	—
5) 25.85 x 1.80 = 46.53 מ"ר	25.85 x 1.80 = 46.53 מ"ר
6) 17.65 x 1.80 = 31.77 מ"ר	17.65 x 1.80 = 31.77 מ"ר
7) 1.85 x 1.80 = 3.33 מ"ר	4 x 0.45 x 0.45 = 0.81 מ"ר
526.90 מ"ר	157.41 מ"ר
157.41 מ"ר	157.41 מ"ר
369.49 מ"ר	157.41 מ"ר

יאר שלט מזים סבורט

18 520.10
~~29.45 x 29.75 = 876.19 מ"ר~~ סב"כ יאר שלט

ד. הערות:

ה. אישורים וחתימות:

שם החותם: אלקה	שם החותם:
תפקיד: מוב	תפקיד:
תאריך: 8.6.79	תאריך:
חתימת ב"כ הקבלן:	חתימת ב"כ משרד השיכון:

0. *

17.650 +

25.850 +

17.650 +

25.850 +

3.600 +

90.600 *



מדינת ישראל
 משרד השיכון

מינהל לבנייה כפרית וישובים חדשים

תרשימים ומדידות באתר דף מס' 51 מתוך דפים

א. פרטי זהוי:

מס' החזקה/החמנה	שם החזקה	שם המקום	שם הקבלן	מס' חנוה	מס' ישוב	מס' אובייקט	מס' בית
	בנג'ז	פריאל	סולסקי				
	שם החזקה	שם המקום	שם הקבלן	מס' חנוה	מס' ישוב	מס' אובייקט	מס' בית

ב. פרטי העבודה: אן אן, אמוז' כזורס, אמוז' כזורס, אמוז' כזורס

התרשים והמדידות:

אן אן גשכ' 9

$$17.65 + 25.85 + 17.65 + 25.85 = 87.0 \text{ מ"א} \quad (+18 \times 2)$$

$$\begin{array}{r} 87.0 \text{ מ"א} \\ 3.60 \\ \hline 90.60 \end{array}$$

אמוז' כזורס

הספקה והבקנה 2 אמוז' כזורס

אמוז' כזורס

הספקה והבקנה 2 אמוז' כזורס

ד. הערות:

ה. אישורים וחתימות:

שם החותם	שם החותם	חתימת ב"כ משרד השיכון
האריך	האריך	חתימת ב"כ הקבלן
מס' חתימה	מס' חתימה	מס' חתימה
8.6.99		

0. * #

5.45 * X

1.8 =

9.010 * #

31.7 * X

1.8 =

57.060 * #

6.15 * X

0.9 =

5.535 * #

9.25 * X

0.9 =

8.325 * #

9.010 +

57.060 +

5.540 +

8.330 +

80.760 * #

8. x
0.45 x
0.45 =
1.620 *

0. x
0.9 x
1.8 =
12.960 *

6. x
0.45 x
0.45 =
1.215 *

10. x
0.45 x
0.45 =
2.025 *

1.620 +
12.960 +
1.220 +
2.030 +
17.830 *

0. *

80.740 +
17.830 +
17.830 -
17.830 -
62.910 *

מדינת ישראל
 משרד השיכון

מינהל לבנייה כפרית וישובים חדשים

תרשימים ומדידות באתר דף מס' 52 מתוך דפים

א. פרטי זהוי:

מס' החוזה/הוסבה	שם המרח	שם המקום	שם הקבלן	מס' חזון	מס' ישוב	מס' אובייקט	מס' בית

ה'צ"ו אפריל 45x45
 ה'צ"ו 23 קוואט'ר

ב. פרטי העבודה:

גלח אן יצ"ק

התרשים והמדידות:

ה'צ"ו אפריל	ה'צ"ו 23 קוואט'ר
23) $5.45 \times 1.80 = 9.81$ מ"ר	$8 \times 45 \times 45 = 1.62$ מ"ר
24) $31.70 \times 1.80 = 57.06$ מ"ר	$8 \times 0.90 \times 1.80 = 12.96$ מ"ר
25) $6.15 \times 0.90 = 5.54$ מ"ר	$6 \times 0.45 \times 0.45 = 1.22$ מ"ר
26) $9.25 \times 0.90 = 8.33$ מ"ר	$10 \times 0.45 \times 0.45 = 2.03$ מ"ר
80.74 מ"ר	17.83 מ"ר
17.83 מ"ר	סה"כ ה'צ"ו 23 קוואט'ר
<u>62.91</u> מ"ר	

גלח אן יצ"ק

14
 $480 \times 44.0 - (210 \times 44.0) = 1797$ מ"ר
 סה"כ גלח אן יצ"ק

ד. הערות:

ה. אישורים וחתימות:

שם החותם	שם החותם
תפקיד	תפקיד
תאריך	תאריך
חתימת ב"כ הקבלן	חתימת ב"כ משרד השיכון

1.3 X
3.6 =
4.680 *

1.3 X
2.7 =
3.510 *

1.25 X
2.25 =
2.812 *

1.1 X
1.0 =
1.980 *

1.2 X
1.8 =
2.160 *

4.680 +
3.510 +
2.810 +
1.980 +
2.160 +
15.140 *

מדינת ישראל
 משרד השיכון

מינהל לכנייה כפרית וישובים חדשים

תרשימים ומדידות באתר דף מס' 53 מתוך דפים

א. פרטי זהוי:

מס' החזקה/הוסבה	שם החזקה	שם המקום	שם הקבלן	מס' מחוז	מס' ישוב	מס' אובייקט	מס' בית
	בנאז	פריאל	סול כק"ש				
					מס' זהוי		

ב. פרטי העבודה:

מלוקי נחל
 אטמ מרכב מ'ש

התרשים והמדידות:

מ"ר	4.68	=	3.60	x	1.30	שטח מלוקי מ'ש כב"ר סל
מ"ר	3.51	=	2.70	x	1.30	שטח מלוקי מ'ש מכל'ה
מ"ר	2.81	=	2.25	x	1.25	שטח מ'ש מ'רבה
מ"ר	1.98	=	1.80	x	1.10	שטח מ'ש מ'קל"ט
מ"ר	2.16	=	1.80	x	1.20	שטח מ'ש מ'אן יל'צ'יק
מ"ר	<u>15.14</u>					סה"כ מלוקי נחל
						שטח מרכב מ'ש

ד. הערות:

ה. אישורים וחתימות:

שם החותם	שם החותם
מל"מ	תפקיד
מ'צ"ח	תפקיד
8.6.79	תאריך
חתימת ב"כ הקבלן	חתימת ב"כ משרד השיכון

מדינת ישראל
משרד השיכון

מינהל לבנייה כפרית וישובים חדשים

תרשימים ומדידות באתר דף מס' 54 מתוך דפים

א. פרטי זהוי:

מס' החוזה/הזמנה	שם החוזה	שם המקום	שם הקבלן	מס' פחול	מס' ישוב	מס' אובייקט	מס' בית
	בנין	מריאל	סול בק"ג				
	שם החוזה	שם המקום	שם הקבלן				מס' זהוי

ב. פרטי העבודה:

קניית משטח פרוקט מריאל וצ'ק"ג מריאל מזלון מריאל
שטח מריאל מושק

התרשימים והמדידות:

קניית משטח פרוקט / קומפלט אב חוצה גליל יוסף

צ'ק"ג א מריאל כולל סיון ברוחב 1.80 מ"א סול סחב

ד. הערות:

ה. אישורים וחתימות:

שם החותם	שם החותם
מפקיד	מפקיד
תאריך	תאריך
חתימת ב"כ משרד השיכון	חתימת ב"כ הקבלן
8.6.79	3314
	8.6.79

מדינת ישראל
משרד השיכון

מינהל לכנייה כפרית וישובים חדשים

תרשימים ומדידות באתר דף מס' 55 מתוך דפים

א. פרטי זהוי:

מס' תחנה/הוסבה	שם התחנה	שם המקום	שם הקבלן	מס' פתח	מס' ישוב	מס' אובייקט	מס' בית

ב. פרטי העבודה:

עלצות חשול
שטח מארז סבורה

התרשימים והמדידות:

- 1) חפירה געולה לזרק בנחש צנור ג"א 130.00
- 2) בנחש כחל נ.ו.ג.ו' ג"א 130.00
- 3) געולה כחל נ.ו.ג.ו' אגז צנור מילין ג"א 130.00
- 4) בנחש צנור מילין 2"
- 5) ימ"צ זמין לנחש' גאוריה 4 יח'
- 6) המפרק והתקנה עמז' גאוריה 4 יח'
- 7) פנס קוויל למנוחה 4 יח'
- 8) טופיט'ית עם מאמ"ת 3x3 קומבט 1 יח'
- 9) ג'יג קת צקפ'רס 2 מ"מ קומבט 1 יח'
- 10) פ"צ בקט 3x25 א' 1 יח'
- 11) מקמ"ג 1x25 א' 4 יח'

ד. הערות:

ה. אישורים וחתימות:

שם החותם	שם החותם	תפקיד	תפקיד
Collo		מקיד	
מקיד	מקיד	חתימת ב"כ משרד השיכון	
93'14		חתימת ב"כ הקבלן	
8.6.79		תאריך	תאריך

0. *

13.820 +

13.710 +

15.870 +

13.400 +

14.250 +

13.980 +

14.610 +

14.250 +

14.520 +

14.790 +

14.790 +

14.840 +

13.670 +

13.670 +

13.670 +

13.710 +

13.130 +

13.670 +

13.170 +

12.950 +

13.130 +

13.400 +

14.000 +

14.210 +

14.210 +

14.000 +

0.250 +

14.750 +

14.430 +

14.160 +

14.210 +

14.750 +

14.750 +

14.750 +

14.790 +

0.250 +

480.510 *

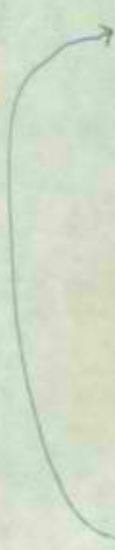

"סולכביש"

חברה לעבודות כבישים ופתוח בע"מ

רמת-גן, רחוב הרא"ח 7

טלפון: 73 24 36, 72 42 35

טלפקס: 73 96 47

8.6.79

תאריך

הכנסת כספים

כספים - הוצאות

1 מס' 3

מס' סדר	חשוב גובה	גובה סמוצע	חשוב שטח	שטח מ"י	נפח מ"י
✓ 13.82	מ"ר		1 מרצבה מס' 1	5	ק"מ מס' 5
✓ 13.71	מ"ר		2 מרצבה מס' 2	6	ק"מ מס' 6
✓ 15.87	מ"ר		3 מרצבה מס' 3	7	ק"מ מס' 7
✓ 13.40	מ"ר		4 מרצבה מס' 4	8	ק"מ מס' 8
✓ 14.25	מ"ר		5 מרצבה מס' 5	25	ק"מ מס' 25
✓ 13.98	מ"ר		6 מרצבה מס' 6	26	ק"מ מס' 26
✓ 14.61	מ"ר		7 מרצבה מס' 7	27	ק"מ מס' 27
✓ 14.25	מ"ר		8 מרצבה מס' 8	28	ק"מ מס' 28
✓ 14.52	מ"ר		9 מרצבה מס' 9	37	ק"מ מס' 37
✓ 14.79	מ"ר		10 מרצבה מס' 10	38	ק"מ מס' 38
✓ 14.79	מ"ר		11 מרצבה מס' 11	39	ק"מ מס' 39
✓ 14.84	מ"ר		12 מרצבה מס' 12	40	ק"מ מס' 40
✓ 13.67	מ"ר		13 מרצבה מס' 13	57	ק"מ מס' 57
✓ 13.67	מ"ר		14 מרצבה מס' 14	58	ק"מ מס' 58
✓ 13.67	מ"ר		15 מרצבה מס' 15	59	ק"מ מס' 59
✓ 13.71	מ"ר		16 מרצבה מס' 16	60	ק"מ מס' 60
✓ 13.13	מ"ר		17 מרצבה מס' 17	9	ק"מ מס' 9
✓ 13.67	מ"ר		18 מרצבה מס' 18	10	ק"מ מס' 10
✓ 13.12	מ"ר		19 מרצבה מס' 19	11	ק"מ מס' 11
✓ 12.95	מ"ר		20 מרצבה מס' 20	12	ק"מ מס' 12
✓ 13.13	מ"ר		21 מרצבה מס' 21	13	ק"מ מס' 13
✓ 13.40	מ"ר		22 מרצבה מס' 22	14	ק"מ מס' 14
✓ 14.25	מ"ר		23 מרצבה מס' 23	19	ק"מ מס' 19
✓ 14.21	מ"ר		24 מרצבה מס' 24	20	ק"מ מס' 20
✓ 14.21	מ"ר		25 מרצבה מס' 25	21	ק"מ מס' 21
✓ 14.25	מ"ר		26 מרצבה מס' 26	22	ק"מ מס' 22
✓ 14.25	מ"ר		27 מרצבה מס' 27	23	ק"מ מס' 23
✓ 14.43	מ"ר		28 מרצבה מס' 28	24	ק"מ מס' 24
✓ 14.16	מ"ר		29 מרצבה מס' 29	41	ק"מ מס' 41
✓ 14.21	מ"ר		30 מרצבה מס' 30	42	ק"מ מס' 42
✓ 14.25	מ"ר		31 מרצבה מס' 31	43	ק"מ מס' 43
✓ 14.75	מ"ר		32 מרצבה מס' 32	44	ק"מ מס' 44
✓ 14.75	מ"ר		33 מרצבה מס' 33	45	ק"מ מס' 45
✓ 14.79	מ"ר		34 מרצבה מס' 34	46	ק"מ מס' 46
480.51	מ"ר	הסכום			

0. *

480.510 +
13.670 +
14.210 +
14.210 +
13.940 +
14.210 +
14.210 +
564.960 *

0. *

4.320 +
4.320 +
4.320 +
4.370 +
4.370 +
4.860 +
5.400 +
6.530 +
4.320 +
4.320 +
47.130 *

0. *

564.960 +
47.130 +
612.090 *

סולכביש

חברה לעבודות כבישים ופתוח בע"מ

רמת גן, רחוב חרא"ה 7

טלפון: 72 42 35, 73 14 36

טלפון פקסי: 73 96 47

8.6.79

תאריך

רכוש כחול

2 עמ' ב' א'

סכום - הוצאת בנייה מקבלים

מס' סדר	חשוב גובה	גובה ממוצע	חשוב שטח	שטח מ'²	נפח מ'³
	480.51 מ"ר	מבצרים	35	36	2.1
✓	13.67 מ"ר		36	37	2.1
✓	14.21 מ"ר		37	38	- " -
✓	14.21 מ"ר		38	39	- " -
✓	13.94 מ"ר		39	40	- " -
✓	14.21 מ"ר				
✓	14.21 מ"ר				
	564.96 מ"ר				
	סכום הוצאת בנייה				
✓	564.96 מ"ר				
	רכוש מקבלים				
✓	4.32 מ"ר ✓		41	42	56-55
✓	4.32 מ"ר ✓		41	43	54-53
✓	4.32 מ"ר ✓		41	44	52-51
✓	2.37 מ"ר ✓		42	45	14-13
✓	4.37 מ"ר ✓		42	46	11-12
✓	4.86 מ"ר ✓		42	47	10-9
✓	5.40 מ"ר ✓		43	48	5-6
✓	6.53 מ"ר ✓		43	49	7-8
✓	4.32 מ"ר ✓		44	50	58-57
✓	4.32 מ"ר ✓		44	51	60-59
✓	47.13 מ"ר	סכום הוצאת מקבלים			
	564.96 מ"ר				
	47.13 מ"ר				
✓	612.09 מ"ר				
	סכום הוצאת בנייה 5x60x30				

0 • *

1 • 43 +

1 • 75 +

1 • 50 +

1 • 43 +

1 • 43 +

1 • 43 +

1 • 43 +

1 • 43 +

1 • 43 +

1 • 43 +

1 • 43 +

1 • 43 +

1 • 43 +

1 • 43 +

1 • 43 +

1 • 43 +

1 • 43 +

1 • 43 +

1 • 43 +

1 • 43 +

1 • 43 +

1 • 43 +

1 • 43 +

1 • 43 +

1 • 43 +

1 • 43 +

1 • 43 +

1 • 54 +

1 • 49 +

1 • 49 +

1 • 43 +

1 • 43 +

1 • 38 +

1 • 38 +

1 • 54 +

1 • 38 +

49 • 57 *

"סולכביש"

חברה לעבודות כבישים ופתוח בע"מ

רמת גן, רחוב חזא"ח 7

טלפון: 73 34 36, 72 42 35

טלפקס: 73 96 47

8.6.79

תאריך

ה'בז כסוי"א

3 מ"ס 13

בי"א - סלוקי מת

מס' סדר	חשוב גובה	גובה ממוצע	חשוב שטה	שטח מ"י	נפח מ"י
	1.43 מ"י ✓		26 מ"ס 73' א"מ	22	ק"מ א"מ
	1.75 מ"י ✓		27 - י. -	23	- י. -
	1.50 מ"י ✓		28 - י. -	24	- י. -
	1.43 מ"י ✓		29 - י. -	41	- י. -
	1.43 מ"י ✓		30 - י. -	42	- י. -
	1.43 מ"י ✓		31 - י. -	43	- י. -
	1.43 מ"י ✓		32 - י. -	44	- י. -
	1.43 מ"י ✓		33 - י. -	45	- י. -
	1.43 מ"י ✓		34 - י. -	46	- י. -
	1.43 מ"י ✓		35 - י. -	51	- י. -
	1.43 מ"י ✓		36 - י. -	52	- י. -
	1.43 מ"י ✓		37 - י. -	53	- י. -
	1.43 מ"י ✓		38 - י. -	54	- י. -
	1.43 מ"י ✓		39 - י. -	55	- י. -
	1.43 מ"י ✓		40 - י. -	56	- י. -
	1.43 מ"י ✓		1 - י. -	5	- י. -
	1.43 מ"י ✓		2 - י. -	6	- י. -
	1.43 מ"י ✓		3 - י. -	7	- י. -
	1.43 מ"י ✓		4 - י. -	8	- י. -
	1.43 מ"י ✓		5 - י. -	25	- י. -
	1.43 מ"י ✓		6 - י. -	26	- י. -
	1.80 מ"י ✓		7 - י. -	27	- י. -
	1.43 מ"י ✓		8 - י. -	28	- י. -
	1.43 מ"י ✓		9 - י. -	37	- י. -
	1.43 מ"י ✓		10 - י. -	38	- י. -
	1.54 מ"י ✓		11 - י. -	39	- י. -
	1.49 מ"י ✓		12 - י. -	40	- י. -
	1.49 מ"י ✓		13 - י. -	57	- י. -
	1.43 מ"י ✓		14 - י. -	58	- י. -
	1.43 מ"י ✓		15 - י. -	59	- י. -
	1.38 מ"י ✓		16 - י. -	60	- י. -
	1.38 מ"י ✓		17 - י. -	9	- י. -
	1.54 מ"י ✓		18 - י. -	10	- י. -
	1.38 מ"י ✓		19 - י. -	11	- י. -

49.56 מ"י אבסור
49.57

0. *

49.57 +

1.49 +

1.43 +

1.43 +

1.43 +

1.43 +

1.54 +

1.43 +

1.43 +

1.21 +

1.32 +

0.86 +

1.27 +

1.31 +

0.99 +

0.99 +

1.38 +

15.14 +

85.65 *

"סולכביש"

חברה לעבודות כבישים ופתוח בע"מ

רמת השרון, רחוב הרא"ה 7

טלפון: 73 14 36, 72 42 35

טלפקס: 73 96 47

8.6.79

תאריך

ריבוע כמ"ו"א

פריט - חלקי נחל

4 ס"מ

מס' סדר	חשוב גובה	גובה סמוצע	חשוב שטח	שטח מ"י	נפח מ"י
	49.56	ע"י	11 באפריל		
	1.49	ע"י	20	מ'337 מס' 43	12 ק"מ מס'
	1.43	ע"י	21	-11-	-11-
	1.43	ע"י	22	-11-	14 ק"מ מס'
	1.43	ע"י	23	-11-	-11-
	1.43	ע"י	24	-11-	20 -11-
	1.54	ע"י	25	-11-	21 -11-
	1.43	ע"י	41	-11-	56-55 מק"מ
	1.43	ע"י	41	-11-	54-53 -11-
	1.21	ע"י	41	-11-	52-51 -11-
	1.32	ע"י	42	-11-	13-14 -11-
	0.86	ע"י	42	-11-	11-12 -11-
	1.27	ע"י	42	-11-	9-10 -11-
	1.31	ע"י	43	-11-	5-6 -11-
	0.99	ע"י	43	-11-	7-8 -11-
	0.99	ע"י	44	-11-	58-57 -11-
	1.38	ע"י	44	-11-	60-59 -11-
	15.14	ע"י	53	-11-	מחלקת המ"מ
	85.65	ע"י	ס"מ"ס חלקי נחל		

"סולכביש"

חברה לעבודות כבישים ופתוח בע"מ

רמת-גן, רחוב הרא"ה 7

טלפון: 73 14 36, 72 42 35

טלפקס: 73 96 47

8.6.79

תאריך

כ"ב כ"א' א' א'

5 א' 9
3

כ"א - א' א' א' א' א'

מס' סדר	חשוב גובה	גובה ממוצע	חשוב שטח	שטח מ"י	נפח מ"י
<u>מיכל מים</u>					
	4989.74				
1	6859.10	יארק קטלומ ±0.50	48	9 מ'3'7" א"מ	9 מ'3'7" א"מ
4.2	30.60	ק"ר קלוריק	49	9 מ'3'7" א"מ	9 מ'3'7" א"מ
4.1	3.50	אקציות קטן	49	-	-
5	536.87	היזף סבורה א"מ	47	-	-
5.1	112.73	היזף בקומה	47	-	-
	131.17				
<u>מזרע סבור</u>					
	530.10				
1	876.16	יארק קטלומ סוס	50	9 מ'3'7" א"מ	9 מ'3'7" א"מ
2	369.49	היזף אבן חלוקה 45x45	50	-	-
2.1	157.41	היזף בקומה	50	-	-
3	87.0	אק אן קטלומ	51	-	-
6	2	אמז' כזר ס	51	-	-
7	2	אמז' כזר א		-	-
<u>על אן יארק</u>					
	616				
1	1799.00	יארק קטלומ ±0.50	52	9 מ'3'7" א"מ	9 מ'3'7" א"מ
2	62.91	היזף אבן חלוקה	52	-	-
2.1	17.83	היזף בקומה		-	-
<u>חלקת ובניסול</u>					
1	13972.00	יארק ±0.50	45-46	9 מ'3'7" א"מ	9 מ'3'7" א"מ
2	612.09	היזף 60x30	1-44	9 מ'3'7" א"מ	9 מ'3'7" א"מ
3	85.64	חלוקה נחל	3-4	9 מ'3'7" א"מ	9 מ'3'7" א"מ

1-2 יום אבן חלוקה (א' א' א')

"סולכביש"

חברה לעבודות כבישים ופתוח בע"מ

רמת גן, רחוב חרא"ח 7

טלפון: 73 14 36, 72 42 35

טלפקס: 73 96 47

8.6.99

תאריך

לכוב בח'ו"ג

ב' חס' 6

פריאל - עקבות פתוח

מס' סדר	חשוב גובה	גובה סמוצע	חשוב שטח	שטח מ"י	נפח מ"י
<u>עקבות פתוח</u>					
1	130.00 מ"א	חסידה גליל	✓	55	3 מ' ציפה
2	130.00 מ"א	מחצית סל נ.ו. ק.ו. ✓	✓	-	-
3	130.00 מ"א	שטח סל נ.ו.ו. ✓	→ קבוצה	-	-
4	134.00 מ"א	בניית צינור חולין 2" ✓	✓	-	-
5	4" ח"ה	יטבולן למז' צנור 10" ✓	✓	-	-
6	4" ח"ה	עמ' אורה ✓	✓	-	-
7	4" ח"ה	בס קורת (אורה) ✓	✓	-	-
8	קמפל 1	לוחות 3x32 ✓	✓	-	-
9	קמפל 1	גיגית בקפ"ט 2 מ"מ ✓	✓	-	-
10	1" ח"ה	פ"ב בק"ט 2x3x2 ✓	✓	-	-
11	4" ח"ה	מק"ט 2x1x4 ✓	✓	-	-
<u>עקבות נוספות</u>					
1)	קמפל 1	בניית משטח סיקר קמפל 1 ✓	✓	54	3 מ' ציפה מ"מ
2)	1.80 מ"א	בניית מוצר דומה ✓	✓	54	-

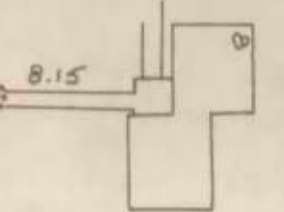
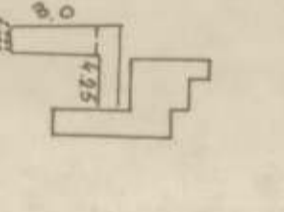
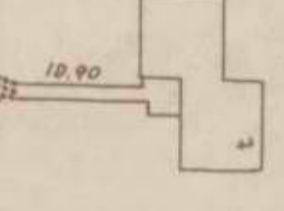
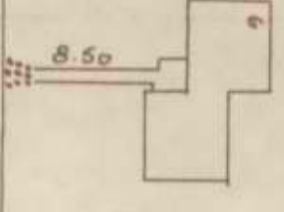
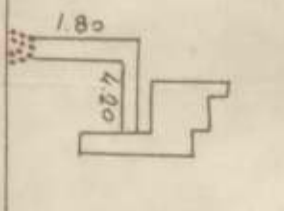
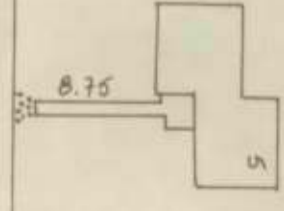
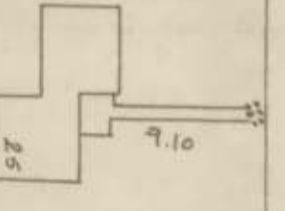
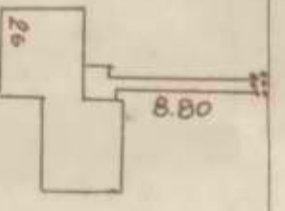
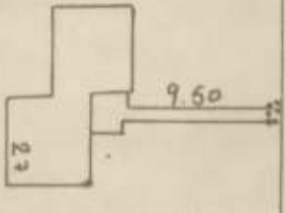
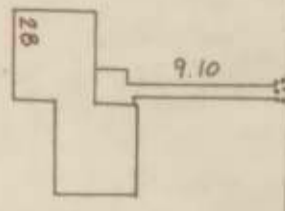
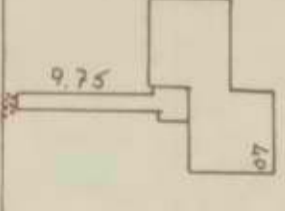
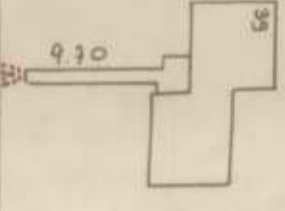
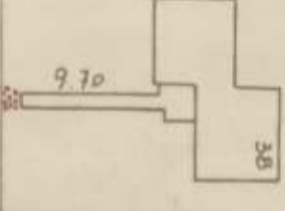
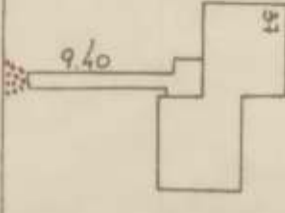
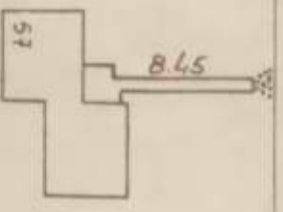
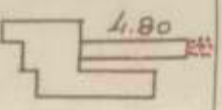
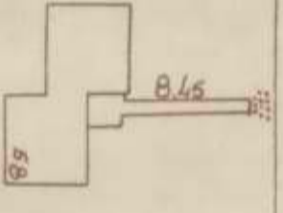
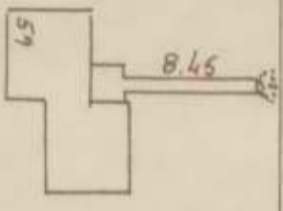
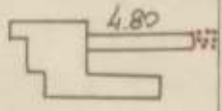
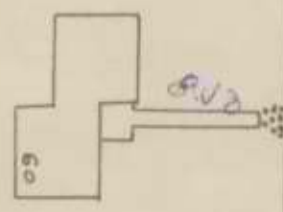

5 X 7 1/2
1500 X 75

PLAN
1: 500 x 7

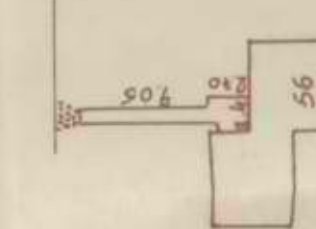
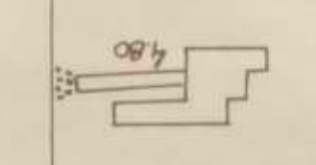
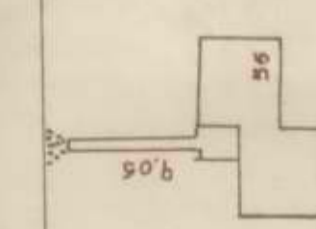
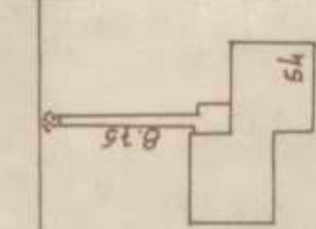
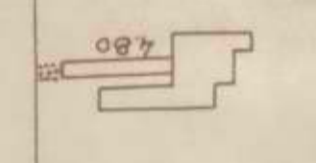
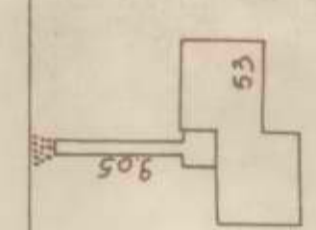
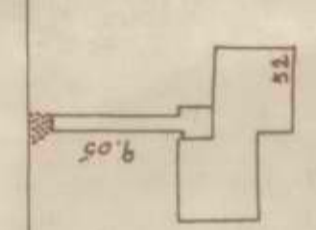
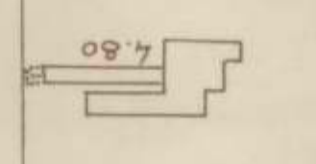
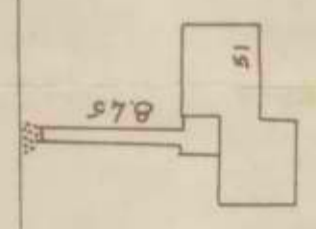
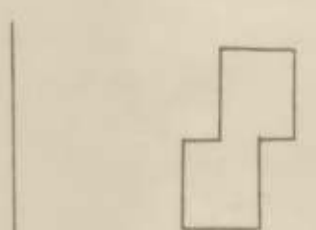
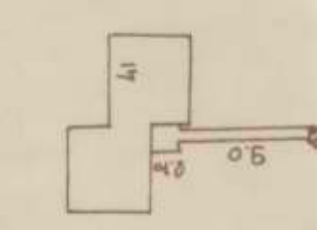
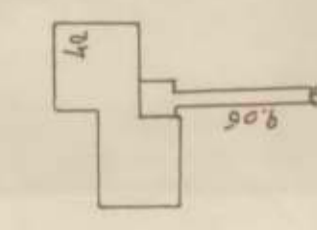
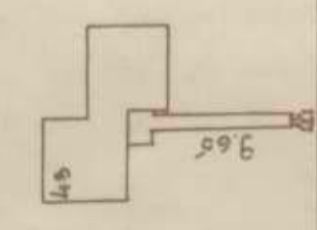
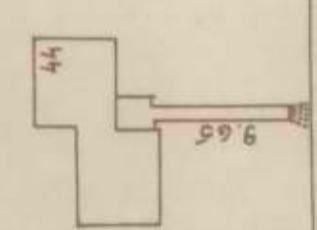
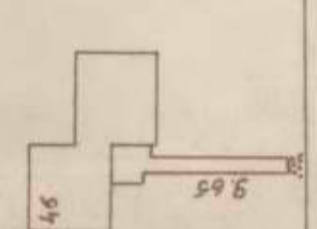
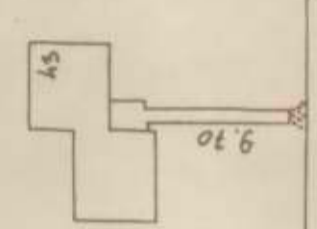
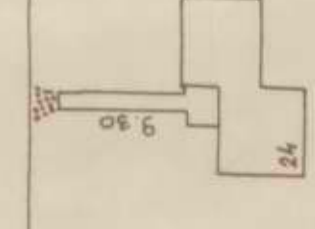
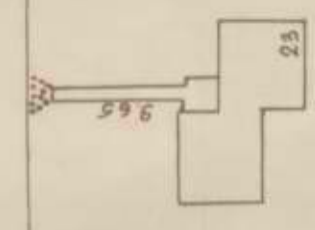
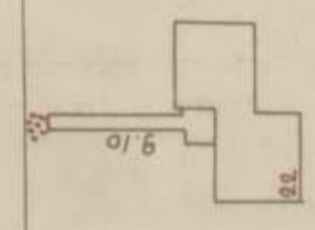
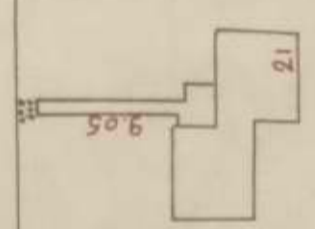
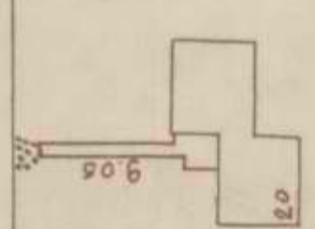
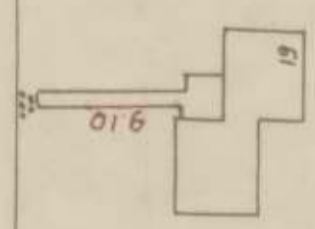
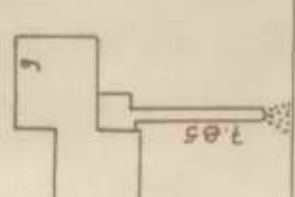
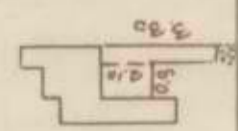
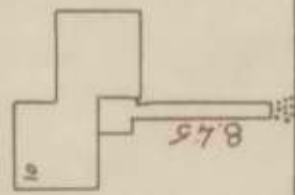
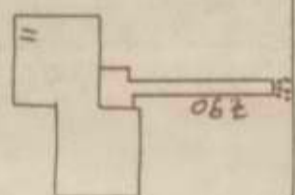
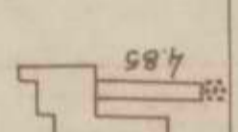
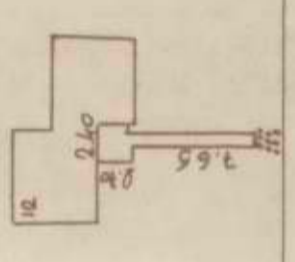
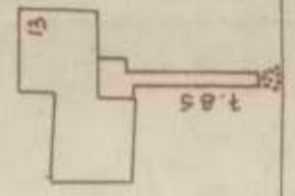
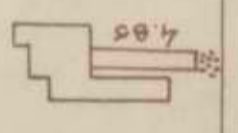
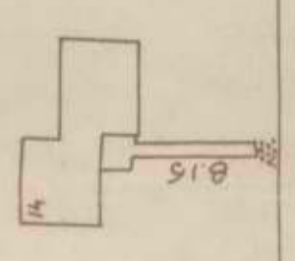

שלמה אבולעפיה תכנון פקוח ויעוץ הנדסי בע"מ

בארישבע, 20.8.79

לכבוד
מר ר. קנטרונסקי
סגן מהנדס מחוז הנגב
משרד הבינוי והשיכון, מינהל לבניה בפרות
באר-שבע

30.3.

הזדוּן: עבודות פיתוח במושב תלמי יוסף - חשבון סופי חוזה מס' 9018/75524/78

רצוף בזה חשבון סופי של חב' סולכביש בע"מ לביצוע עבודות פיתוח במושב תלמי יוסף. החשבון ביזק על ידנו ואושר על סך 1,346,931,777 ₪.

א. חוזה - החוזה לביצוע העבודה נחתם ב-12.11.78 על סך 1,650,000 ₪ לתקופה של 5 חודשים.

- ב. ביצוע -
1. צו התחלת עבודה הוצא ל-4.3.79
 2. תוך מהלך העבודה ניתנה הוראה לקבלן לבטל חלק מהעבודה ולבצע את ההכרחי ביותר.
 3. הקף העבודה הוקטן מ-1,322,810 (לפי מברז) ל-933,320,111 ₪ (לפי הביצוע בפועל).
 4. העבודה הסתיימה ב-18.5.79 והתיקונים הושלמו ב-25.5.79.

- ג. התייקרות -
1. מדר בסיסי אוגוסט 1978 ב.ש.ק. 276.4 בק'.
 2. צו התחלת עבודה 4.3.79, מדר 370.5 התייקרות התחלית 34%.
 3. השלמת עבודה 25.5.79, התייקרות בזמן ביצוע 8.1%.

- ד. עבודות נוספות
1. מוצפות גרבוליים וחוז 45/45 במרכז בוטלו ובמקומן בוצע מוצפות בגזון שחור חלק. המחיר נקבע לפי חוזה תלמי יוסף, חוזה 78/75425/78.
 2. קירות ישיבה וקירות תרמכים בוטלו ובוצעה רמפה מבטון לפי חוזה תלמי יוסף.

- ה. מסמכים - מצורפים לחשבון המסמכים להלן:
1. יומני עבודה.
 2. דפי כמות ודפי מדידה בשני עותקים.
 3. חרשימי מדידה של כל השבילים.
 4. ניתוחי מחירים.
 5. פרוטוקול קבלת עבודה מאושר על ידי המושב.

בכבוד רב,

שלמה אבולעפיה

העתק

י. זילדה - מהנדס אזור ערבה וסיני
גב' אבה - מחשבת במזרח מחוזית
חב' 'סולכביש' - קבלן

משרד הבינוי והשכון
המינהל לבניה כפרית וישובים חדשים
מחוז הנגב

תאריך: _____

מס' _____

פרטי - כל לגמר מבנה

המקום: כ"א ח המבנה כ"א ח

מס' החוזה _____

תאריך חתימת החוזה: 48/455 24/173

תאריך התחלת העבודה: 4.3.79

תאריך גמר העבודה: 18.5.79

הפרו ה:

1. _____
2. _____
3. _____

המבנה נמסר לסימוס וסיומו הוא לשביעות רצוננו, ולראיה באו על החתום:-

סולכביש

תכנון והקמה
הקבלן

ס.מ. מהנדס מחוז הנגב

אחילעפיה

תכנון והקמה
מקומית 66
טל. 270 - באר שבע

כריאל
מנהל עובדים להתישבות
הקולאית שתופיה בע"מ

בארשבע 20.8.79

לכבוד
מר ר. קמלובסקי
סגן מהנדס מחוז הצגב
משרד הבינוי והשיכון, מינהל לכביה מפריח
באר-שבע

א.ג.

הנדון: עבודה פיתוח במושב תלמי יוסף - חשבון סופי
חוזה מס' 9078/75524/78

רצוף בזה חשבון סופי של חב' סולכביש בע"מ לביצוע עבודה פיתוח במושב תלמי יוסף. החשבון ביבוק על ידו ואושר על סך 1,346,931,777 ₪.

א. חוזה - החוזה לביצוע העבודה נחתם ב-12.11.78 על סך 1,650,000 ₪ לתקופה של 5 חודשים.

ב. ביצוע - 1. צו התחלת עבודה הוצא ל-4.3.79.
2. תוך מהלך העבודה ניתנה הוראה לקבלן לבטל חלק מהעבודה ולכצע את ההכרחי ביותר.
3. הקף העבודה הוקטן מ-1,322,810 (לפי מברז) ל-933,328,111 (לפי הביצוע בפועל).
4. העבודה הסתיימה ב-18.5.79 והתיקונים הושלמו ב-25.5.79.

ג. התייקרות -
1. מדד נסיסי אוגוסט 1978 ב.ש.ק. 276.4 בק'.
2. צו התחלת עבודה 4.3.79, מדד 370.5 התייקרות התחלתית 34%.
3. השלמת עבודה 25.5.79, התייקרות בזמן ביצוע 8.1%.

ד. עבודות בוספות
1. מרצפות גרבוליס לחוץ 45/45 במרכז בוטלו ובמקומן נוצע מרצפות בגוון שחור חלק. המחיר בקבע לפי חוזה תלמי יוסף, חוזה 78/75425/78.
2. קירות ישיבה וקירות הומכים בוטלו ובוצעה רמפה מכסון לפי חוזה תלמי יוסף.

ה. מסמכים - מצורפים לחשבון המסמכים להלן:
1. יוטבי עבודה.
2. ופי כמות ורפי מרדה בשבי עוחקים.
3. מרשימי מרדה של כל השבילים.
4. ניתוחי מחירים.
5. פרוטוקול קבלת עבודה מאושר על ידי המושב.

בכבוד רב,
שלמה אבולעפיה

העתק
י. זיידה - מהנדס אזור ערבה וסיני
גב' אנה - מחשבת כמיות מחוזית
חב' "סולכביש" - קבלן

המעו: בארשבע, רחוב סוקולוב 36
טלפון 70270

המשרד: בארשבע, פסגי וסקו, חדר 41.
ת"ד 690 - טלפון 35449

המנהל לבניה כפרית וישובים חדשים
מחוז הנגב

תאריך: _____

מס' _____

פרטי - כל לגמר מבנה

המקום: פלמחים המבנה פלמחים

מס' החוזה _____

תאריך חתימת החוזה: 48/455 24/79

תאריך התחלת העבודה: 4.3.79

תאריך גמר העבודה: 18.5.79

הערו ה:

1.

2.

3.

המבנה נמסר לשימוש ומיומו הוא לסביעות רצוננו, ולראיה באו על החתום:-

המנהל
הקבלן
מס' תחנת בעים

ס.מ. מהנדס מחוז הנגב

תמונת
מחוז
פלמחים

מריאל
מועצת עובדים להתישבות
הקלאית שתופית בעים

מחירי המוצרים הנ"ל 5/11/78

עלות המוצרים הנ"ל (7 ימים) 35
 עלות המוצרים הנ"ל (7 ימים) 35

280 - מחיר המוצר
 35 - מחיר המוצר
 315 - מחיר המוצר

(10 ימים) 5,000 - מחיר המוצר
 360 - מחיר המוצר
 14,640 - מחיר המוצר

(9 ימים) 200 - מחיר המוצר
 2897/10 = 200 x 10 x 1347/10

על פי חוקי המדינה

10. ת"ר—101, חוק המס (מס. 101) על המס על הכנסות (מס. 101)

המס על הכנסות (מס. 101) יחולק בין המס על הכנסות (מס. 101) והמס על הכנסות (מס. 101) ...

11. חוק המס (מס. 101) על המס על הכנסות (מס. 101) ...

12. חוק המס (מס. 101) על המס על הכנסות (מס. 101) ...

13. חוק המס (מס. 101) על המס על הכנסות (מס. 101) ...

14. חוק המס (מס. 101) על המס על הכנסות (מס. 101) ...

15. חוק המס (מס. 101) על המס על הכנסות (מס. 101) ...

16. חוק המס (מס. 101) על המס על הכנסות (מס. 101) ...

17. חוק המס (מס. 101) על המס על הכנסות (מס. 101) ...

18. חוק המס (מס. 101) על המס על הכנסות (מס. 101) ...

19. חוק המס (מס. 101) על המס על הכנסות (מס. 101) ...

20. חוק המס (מס. 101) על המס על הכנסות (מס. 101) ...

21. חוק המס (מס. 101) על המס על הכנסות (מס. 101) ...

22. חוק המס (מס. 101) על המס על הכנסות (מס. 101) ...

23. חוק המס (מס. 101) על המס על הכנסות (מס. 101) ...

24. חוק המס (מס. 101) על המס על הכנסות (מס. 101) ...

יומן עבודה

מדינת ישראל

משרד השיכון

לשכונת המרחבים בתאריך 19/3/79 ונגמר בתאריך _____

2

מספר חוזה/חזמנה	שם המזרן	שם המקום	שם הקבלן	מספר זהוי	מס' מחוזותי 'שוכמס' אוב'	מספרי המבנים:

פרטי עבודה:

יום בשבוע	מספר העובדים בשעה														מנהל עבודה	שומר	סועלי ביוב ונקיון					ציוד לבניה							
	1	2	3	4	5	6	7	8	9	10	11	12	13	14			ש"ר נר"ב	חש"מ לאי	צבאי או נגב	ס"ה (13-2)	ביוב		נקי' בנ'	נקי' רש	עזרין	סוקר			
א																													
ב																													
ג																													
ד																													
ה																													
ו																													

חלק ה

חלק ד

חומרים שנשלחו לכדיקה:	תאריך

יחידות שהגיעו לשלב תשלום	מספר
מכנה מספר	קוסה מספרי יחידות

עבודות יומיות (רג"י) - סועלים ציוד וחומרים							
יום בשבוע	מהות העבודה	מספר העובדים	מקצוע העובד וסוגו	שעות העבודה	ס"ה שעות העבודה	חומרים שהשתמשו	כמות סידה
1	2	3	4	5	6	7	8

חומרים ופריטים שהוכאו לשטח			
סוג החומר/הפריט	סידה	כמות	סוג החומר/הפריט

הוצאות ראש הצוות	הוצאות הקבלן	גיתו ע"י ונתאריך	הוצאות לשכנויים
4	3	2	1

הערות המפקח: הוצאות ראש הצוות הוצאות הקבלן גיתו ע"י ונתאריך הוצאות לשכנויים

שם החותם	שם החותם	שם החותם
תפקיד	תפקיד	תפקיד
תחילת מספר השיכון	תחילת ראש הצוות	תחילת מספר השיכון

יומן עבודה

מדינת ישראל

משרד השיכון

לשבוע המהחיל בתאריך

ונגמר בתאריך

מס' המפקח	מספרי המבנים:	מס' החוזים/חוזמה	שם המחוץ	שם המקום	שם הקבלן	מס' החוזים/חוזמה	מס' החוזים/חוזמה
	מס' החוזים/חוזמה					מס' החוזים/חוזמה	

פרטי עבודה:

יום בשבוע	מספר העובדים בשעת														מנהל עבודה	שומר	סועלי ביוז ובקיון					צויד לבניה			
	1	2	3	4	5	6	7	8	9	10	11	12	13	14			מס' ס'ה (2-13)	מס' ס'ה (2-13)	מס' ס'ה (2-13)	מס' ס'ה (2-13)	מס' ס'ה (2-13)	מס' ס'ה (2-13)	מס' ס'ה (2-13)	מס' ס'ה (2-13)	מס' ס'ה (2-13)
א																									
ב																									
ג																									
ד																									
ה																									
ו																									

חלק ה חומרים שנשלחו לבריקה:		חלק ד יחידות שהגיעו לשלב תשלום מכה מספר קומה מספרי יחידות שלב		עבודות יומיות (רג"י) - סועלים צויד וחומרים														
יום בשבוע	מחוז העבודה	מספר העובדים	מקצוע העובד וסוגו	שעות העבודה	ס'ה שעות העבודה	חומרים שהשתמשו	מידה	כמות	יום בשבוע	מחוז העבודה	מספר העובדים	מקצוע העובד וסוגו	שעות העבודה	ס'ה שעות העבודה	חומרים שהשתמשו	מידה	כמות	
1	2	3	4	5	6	7	8	9	1	2	3	4	5	6	7	8	9	

הוראות לשנויים	ניחו ע"י ונתאריך	הערות הקבלן	הערות ראש הצוות
1	2	3	4

הערות המפקח

שם החותם	שם החותם	שם החותם
מקור	מקור	מקור
תחום	תחום	תחום

8.6.79

תאריך

רכוש באו"ת

"סולכביש"

חברה לעבודות כבישים ופתוח בע"מ

רמת-גן, רחוב חרמ"ח 7

טלפון: 72 42 35, 73 14 36

טלפקס: 73 96 47

1 א' 9

פיקאל - היצוף כניסות

מס' סדר	חשוב גובה	גובה סמוצע	חשוב שטה	שטח מ"י	נפח מ"י
✓ 13.82	מ"ר		1 מוציק מנס' 1	5	ק"מ מנס'
✓ 13.71	מ"ר		2 מוציק מנס' 2	6	ק"מ מנס'
✓ 15.87	מ"ר		3 מוציק מנס' 3	7	ק"מ מנס'
✓ 13.40	מ"ר		4 מוציק מנס' 4	8	ק"מ מנס'
14.25	מ"ר		5 מוציק מנס' 5	25	ק"מ מנס'
✓ 13.98	מ"ר		6 מוציק מנס' 6	26	ק"מ מנס'
14.61	מ"ר		7 מוציק מנס' 7	27	ק"מ מנס'
14.25	מ"ר		8 מוציק מנס' 8	28	ק"מ מנס'
14.52	מ"ר		9 מוציק מנס' 9	37	ק"מ מנס'
✓ 14.79	מ"ר		10 מוציק מנס' 10	38	ק"מ מנס'
✓ 14.79	מ"ר		11 מוציק מנס' 11	39	ק"מ מנס'
✓ 14.84	מ"ר		12 מוציק מנס' 12	40	ק"מ מנס'
✓ 13.67	מ"ר		13 מוציק מנס' 13	57	ק"מ מנס'
✓ 13.67	מ"ר		14 מוציק מנס' 14	58	ק"מ מנס'
✓ 16.67	מ"ר		15 מוציק מנס' 15	59	ק"מ מנס'
✓ 13.71	מ"ר		16 מוציק מנס' 16	60	ק"מ מנס'
✓ 13.13	מ"ר		17 מוציק מנס' 17	9	ק"מ מנס'
✓ 13.67	מ"ר		18 מוציק מנס' 18	10	ק"מ מנס'
✓ 13.17	מ"ר		19 מוציק מנס' 19	11	ק"מ מנס'
✓ 12.95	מ"ר		20 מוציק מנס' 20	12	ק"מ מנס'
✓ 13.13	מ"ר		21 מוציק מנס' 21	13	ק"מ מנס'
✓ 13.40	מ"ר		22 מוציק מנס' 22	14	ק"מ מנס'
✓ 14.25	מ"ר		23 מוציק מנס' 23	19	ק"מ מנס'
✓ 14.21	מ"ר		24 מוציק מנס' 24	20	ק"מ מנס'
✓ 14.21	מ"ר		25 מוציק מנס' 25	21	ק"מ מנס'
✓ 14.25	מ"ר		26 מוציק מנס' 26	22	ק"מ מנס'
✓ 14.25	מ"ר		27 מוציק מנס' 27	23	ק"מ מנס'
✓ 14.43	מ"ר		28 מוציק מנס' 28	24	ק"מ מנס'
✓ 14.16	מ"ר		29 מוציק מנס' 29	41	ק"מ מנס'
✓ 14.21	מ"ר		30 מוציק מנס' 30	42	ק"מ מנס'
✓ 14.25	מ"ר		31 מוציק מנס' 31	43	ק"מ מנס'
✓ 14.25	מ"ר		32 מוציק מנס' 32	44	ק"מ מנס'
✓ 14.25	מ"ר		33 מוציק מנס' 33	45	ק"מ מנס'
✓ 14.29	מ"ר		34 מוציק מנס' 34	46	ק"מ מנס'
480.51	מ"ר				

"סולכביש"

חברה לעבודות כבישים ומתוח בע"מ

רמת-גן, רחוב חרא"ח 7

טלפון: 73 14 36, 72 42 35

טלפון פרטי: 73 96 47

8.6.79

תאריך

רכוש כחול

2 עמ"ב

פראג - הכולל בנייה מקלבים

דף	חשונ גובה	גובה ממוצע	חשונ שטח	שטח מ'	נפח מ'
	480.51 מ"ר	מבטחה	33	36	?
	13.67 מ"ר		35	51	?
	14.21 מ"ר		36	52	-
	14.21 מ"ר		37	53	-
	13.94 מ"ר		38	54	-
	14.21 מ"ר		39	55	-
	14.21 מ"ר		40	56	-
	564.96 מ"ר				
	סה"כ הכולל בנייה				
	564.96 מ"ר				
	<u>מקלבים</u>				
	4.32 מ"ר ✓		41	56-55	?
	4.32 מ"ר ✓		41	54-53	-
	4.32 מ"ר ✓		41	52-51	-
	4.37 מ"ר ✓		42	14-13	-
	4.37 מ"ר ✓		42	11-12	-
	4.86 מ"ר ✓		42	10-9	-
	5.40 מ"ר ✓		43	5-6	-
	6.53 מ"ר ✓		43	7-8	-
	4.32 מ"ר ✓		44	58-57	-
	4.32 מ"ר ✓		44	60-59	-
	47.13 מ"ר				
	564.96 מ"ר				
	47.13 מ"ר				
	612.09 מ"ר				
	סה"כ הכולל 5x60x30				

"סולכביש"

חברה לעבודות כבישים ומנוח בע"מ

רסט"ג, רחוב חרא"ה 7

טלפון: 72 42 35, 73 34 36

טלפון פרטי: 73 96 47

8.6.79

תאריך

ליכוד כח"א

מי"א - מלויק נתן

3 אס 13

מס' סדר	חשוב גובה	גובה סמוצע	חשוב שטה	שטה מ'	נפח מ'
	1.43 מ"ו ✓		26 מ'337 אס' 13	22	ק"ת אס'
	1.75 מ"ר ✓		27 - 1.-	23	- 1.-
	1.50 מ"ר ✓		28 - 1.-	24	- 1.-
	1.43 מ"ר ✓		29 - 1.-	41	- 1.-
	1.43 מ"ר ✓		30 - 1.-	42	- 1.-
	1.43 מ"ר ✓		31 - 1.-	43	- 1.-
	1.43 מ"ר ✓		32 - 1.-	44	- 1.-
	1.43 מ"ר ✓		33 - 1.-	45	- 1.-
	1.43 מ"ר ✓		34 - 1.-	46	- 1.-
	1.43 מ"ר ✓		35 - 1.-	51	- 1.-
	1.43 מ"ר ✓		36 - 1.-	52	- 1.-
	1.43 מ"ר ✓		37 - 1.-	53	- 1.-
	1.43 מ"ר ✓		38 - 1.-	54	- 1.-
	1.43 מ"ר ✓		39 - 1.-	55	- 1.-
	1.43 מ"ר ✓		40 - 1.-	56	- 1.-
	1.43 מ"ו ✓		1 - 1.-	5	- 1.-
	1.43 מ"ו ✓		2 - 1.-	6	- 1.-
	1.43 מ"ו ✓		3 - 1.-	7	- 1.-
	1.43 מ"ר ✓		4 - 1.-	8	- 1.-
	1.43 מ"ר ✓		5 - 1.-	25	- 1.-
	1.43 מ"ר ✓		6 - 1.-	26	- 1.-
	1.80 מ"ר ✓		7 - 1.-	27	- 1.-
	1.43 מ"ר ✓		8 - 1.-	28	- 1.-
	1.43 מ"ר ✓		9 - 1.-	37	- 1.-
	1.43 מ"ר ✓		10 - 1.-	38	- 1.-
	1.56 מ"ר ✓		11 - 1.-	39	- 1.-
	1.49 מ"ר ✓		12 - 1.-	40	- 1.-
	1.49 מ"ר ✓		13 - 1.-	57	- 1.-
	1.43 מ"ר ✓		14 - 1.-	58	- 1.-
	1.43 מ"ר ✓		15 - 1.-	59	- 1.-
	1.38 מ"ר ✓		16 - 1.-	60	- 1.-
	1.38 מ"ר ✓		17 - 1.-	9	- 1.-
	1.54 מ"ר ✓		18 - 1.-	10	- 1.-
	1.38 מ"ר ✓		19 - 1.-	11	- 1.-

49.56 מ"ו אס' א

47.57

"סולכביש"

חברה לעבודות כבישים ופתוח בע"מ

רסט"גן, רחוב חרמ"ח 7

טלפון: 72 42 35, 73 14 36

טלפון פרטי: 73 96 47

8.6.79

תאריך

ה'בש"ב כמ'ו'א

4 מס 9

פיקוס - חלק נטל

מס' סדר	חשוב גובה	גובה ממוצע	חשוב שטה	שטה פי	נפח פי
	49.58 ע"ר ✓	א. פיקוס			
	1.49 ע"ר ✓		20 מ'33' מס	43 12	ק"מ מס
	1.43 ע"ר ✓		21 -11-	13	-11-
	1.43 ע"ר ✓		22 -11-	14	ק"מ מס
	1.43 ע"ר ✓		23 -11-	19	-11-
	1.43 ע"ר ✓		24 -11-	20	-11-
	1.54 ע"ר ✓		25 -11-	21	-11-
	1.43 ע"ר ✓		41 -11-	56-55	מ'ק"מ
	1.43 ע"ר ✓		41 -11-	54-53	-
	1.21 ע"ר ✓		41 -11-	52-51	-11-
	1.92 ע"ר ✓		42 -11-	13-14	-11-
	0.86 ע"ר ✓		42 -11-	11-12	-11-
	1.27 ע"ר ✓		42 -11-	9-10	-11-
	1.31 ע"ר ✓		43 -11-	5-6	-11-
	0.99 ע"ר ✓		43 -11-	7-8	-11-
	0.99 ע"ר ✓		44 -11-	58-57	-11-
	1.38 ע"ר ✓		44 -11-	60-59	-11-
	15.14 ע"ר		53 -11-		מ'ק"מ
	85.68 ע"ר	סה"כ חלק נטל			

סולכביש"

חברה לעבודות כבישים ומתוח בע"מ

רמת-גן, רחוב הרא"ה 7

טלפון: 72 42 35, 73 14 36

טלפקס פרטי: 73 96 47

8.6.79

תאריך

כ"ס כח"א

5 4
ג א

כ"ס - אקציות בתוח

ס	חשוב גובה	גובה סמוצע	חשוב שטח	שטח מ"י	נפח מ"י
	<u>א"כ מ"ש</u>				
	6859.10 מ"י	יארק קטלום ±0.50	48	3 מ"ר מ"ר א"כ	
	30.00 מ"י	ק"ר קארק	49	3 מ"ר מ"ר א"כ	
	3.501 מ"ר	אקציות קטן	49	- יו -	
	536.87 מ"י	היזף ספורט א"כ	47	- יו -	
	112.73 מ"י	היזף בקומה	47	- יו -	
	<u>מזרע ספורט</u>				
	870.16 מ"י	יארק קטלום ±0.50	50	3 מ"ר מ"ר א"כ	
	369.49 מ"י	היזף א"כ מ"ר א"כ	50	- יו -	
	157.41 מ"י	היזף בקומה	50	- יו -	
	87.0 מ"י	א"כ מ"ר א"כ	51	- יו -	
	2 י"ר	א"כ מ"ר א"כ	51	- יו -	
	2 י"ר	א"כ מ"ר א"כ			
	<u>שטח מ"ר א"כ</u>				
	1797.00 מ"י	יארק קטלום ±0.50	52	3 מ"ר מ"ר א"כ	
	62.91 מ"י	היזף א"כ מ"ר א"כ	52	- יו -	
	11.83 מ"י	היזף בקומה		- יו -	
	<u>חלקת ובני"מ</u>				
	13972.00 מ"י	יארק קטלום ±0.50	45-46	3 מ"ר מ"ר א"כ	
	612.09 מ"י	היזף 60x30	1-44	3 מ"ר מ"ר א"כ	
	85.64 מ"י	היזף נ"מ	3-4	3 מ"ר מ"ר א"כ	

1-2 מ"ר א"כ

מדינת ישראל
משרד השיכון

מינהל לבנייה כפרית וישובים חדשים

תרשימים ומדידות באתר

דף מס' 1 מתוך דפים

א. פרטי זהוי:

מס' החוזה/הזמנה	שם החצר	שם המקום	שם הקבלן	מס' סמוך	מס' ישוב	מס' ארביקם	מס' בית

ב. פרטי העבודה:

התרשימים והמדידות:

788
879
1582

150 + 110 = 260

ד. הערות:

ה. אישורים וחתימות:

שם החותם	שם החותם
תפקיד	תפקיד
תאריך	תאריך
חתימת ב"כ הקבלן	חתימת ב"כ משרד השיכון

מדינת ישראל
 משרד השיכון

מינהל לכנייה כפרית וישובים חדשים

תרשימים ומדידות באתר

דף מס' 2 מתוך דפים

א. פרטי זהוי:

מס' החוות/החמנה	שם החוות	שם המקום	שם הקבלן	מס' סמל	מס' ישוב	מס' אובייקט	מס' בית
				1070	1070		
							מס' זהוי

ב. פרטי העבודה:

מדידת שטח חלקי האדמה
 3000 מ"ר
 6 חלקים

התרשימים והמדידות:

$$\begin{array}{r}
 850 \times 0.90 = 765 \\
 260 \times 2.60 = 676 \\
 0.60 \times 0.30 = 0.18 \\
 \hline
 1371
 \end{array}$$

1400 מ"ר חלקי האדמה

ד. הערות:

ה. אישורים ותחומות:

שם החותם	שם החותם
הפקיד	הפקיד
חתימת ב"כ הקבלן	חתימת ב"כ משרד השיכון
תאריך	תאריך

מדינת ישראל
 משרד השיכון

סינהל לכנייה כפריה וישובים חדשים

תרשימים ומדידות באתר

דפים מתוך 3 דף מס'

א. פרטי זהוי:

מס' החנות/הזמנת	שם החצר	שם המקום	שם הקבלן	מס' החצר	מס' ישוב	מס' אובייקט	מס' בית

ב. פרטי העבודה:

התרשים והמדירות:

$10.90 \times 0.90 = 9.81$
 $1.18 \times 1.10 = 1.30$
 $0.60 \times 0.30 = 0.18$

 11.32

$1.30 \times 1.10 = 1.43$

שם המקום

ד. הערות:

ה. אישורים וחתימות:

שם החותם	שם החותם
הפקיד	הפקיד
חתימת ב"כ הקבלן	חתימת ב"כ משרד השיכון
אאריך	אאריך

מדינת ישראל
משרד השיכון

מינהל לבנייה כפרית וישובים חדשים

תרשימים ומדידות באתר

דף מס' 4 מתוך דפים

א. פרטי זהוי:

מס' החזקה/החברה	שם המחנה	שם המקום	שם הקבלן	מס' מחנה	מס' ישוב	מס' ארביקם	מס' בית
מס' זהוי							

ב. פרטי העבודה:

מס' תל; נחל
8060-030
8

התרשימים והמדידות:

$8.15 \times 2.90 = 23.635$
 $2.15 \times 2.10 = 4.515$
 $0.60 \times 0.30 = 0.18$

 13.13

מס' תל; נחל

$1.30 \times 1.10 = 1.43$

מס' תל; נחל

ד. הערות:

ה. אישורים וחתימות:

שם החותם	שם החותם
תפקיד	תפקיד
חתימת ב"כ הקבלן	חתימת ב"כ משרד השיכון
תאריך	תאריך

מדינת ישראל
משרד השיכון

מינהל לכנייה כפרית וישובים חדשים

תרשימים ומדידות באתר

דפים סתוך 5 דף מס'

א. פרטי זהוי:

מס' החוזה/חומת	שם החצר	שם המקום	שם הקבלן	מס' החצר	מס' ישוב	מס' אובייקט	מס' בית

ב. פרטי העבודה:

רצף 230-060-25
25 מ"ר

התרשים והמדידות:

910-090-819
215-210-588
060-030-018
1425 ✓

סגור

130-110-713

סגור

ד. הערות:

ה. אישורים וחתימות:

שם החותם	שם החותם	חתימת ב"כ משרד השיכון	חתימת ב"כ הקבלן
תפקיד	תפקיד	אריך	אריך
אריך	אריך		

מדינת ישראל
משרד השיכון

מינהל לבנייה כפרית וישוכים חדשים

תרשימים ומדידות באתר

דפים מתוך 6 מט' דף מט' דף

א. פרטי זהוי:

מס' המזהה/הזמנה	שם המזהה	שם המקום	שם הקבלן	מס' מחוז	מס' ישוב	מס' אובייקט	מס' בית
	כ.נ.ק	כ.נ.ק	כ.נ.ק				
							מס' זהוי

ב. פרטי העבודה:

ת.נ.ק 1060.232
26

התרשים והמדידות:

880 x 090 = 792
265 x 217 = 588
060 x 030 = 018
1398 ✓

{ 1398

130 x 110 = 143

{ 143

ד. הערות:

ה. אישורים וחתימות:

שם החותם	שם החותם
הפקיד	הפקיד
חתימת ב"כ משרד השיכון	חתימת ב"כ הקבלן
תאריך	תאריך

מדינת ישראל
 משרד השיכון

מינהל לכנייה כפרית וישובים חדשים

תרשימים ומדידות באתר

דפים מתוך דף מס' 7

א. פרטי זהוי:

מס' החוזה/הזמנה	שם החוזה	שם המקום	שם הקבלן	מס' החוזה	מס' ישוב	מס' אובייקט	מס' בית
							מס' זהוי

150 x 2.10 = 315 מ²
 1.5 x 2.10 = 3.15 מ²
 0.60 x 0.30 = 0.18 מ²
 14.61 מ²

ב. פרטי העבודה:

התרשימים והמדידות:

150 x 2.10 = 315 מ²
 1.5 x 2.10 = 3.15 מ²
 0.60 x 0.30 = 0.18 מ²
 14.61 מ²

$\frac{1}{2} (1.50 + 1.50) \times 1.50 = 1.80$ מ²

ד. הערות:

ה. אישורים וחתימות:

שם החותם	שם החותם
הפקיד	הפקיד
תאריך	תאריך
חתימת כ"כ משרד השיכון	חתימת כ"כ הקבלן

מדינת ישראל
 משרד השיכון

מינהל לכנייה כפרית וישובים חדשים

תרשימים ומדידות באתר דף מס' 8 מתוך דפים

א. פרטי זהוי:

מס' החותם/הזמנה	שם החתום	שם המקום	שם הקבלן	מס' פתוח	מס' ישוב	מס' אובייקט	מס' בית
				2010	כרם	כרם	
מס' זהוי							

ב. פרטי העבודה:

כנייה ב-0.50 מ"ל; 28 מ"ל

התרשים והמדידות:

$$\begin{aligned}
 9.10 \times 0.90 &= 8.19 \text{ מ}^2 \\
 2.45 \times 2.40 &= 5.88 \text{ מ}^2 \\
 0.60 \times 0.30 &= 0.18 \text{ מ}^2 \\
 \hline
 &14.25 \text{ מ}^2
 \end{aligned}$$

סה"כ רגל

$$1.10 \times 1.30 = 1.43 \text{ מ}^2$$

סה"כ רגל

ד. הערות:

ה. אישורים ותחיתום:

שם החותם	שם החותם
תאריך	תאריך
חתימת ב"כ משרד השיכון	חתימת ב"כ הקבלן

מדינת ישראל
משרד השיכון

מינהל לכנייה כפרית וישובים חדשים

תושבים ומדידות באתר דף מס' 9 מתוך דפים

א. פרטי זהוי:

מס' החתה/הזמנה	שם המחנה	שם הסקום	שם הקבלן	מס' מחנה	מס' ישוב	מס' אובייקט	מס' בית
200	200	200	200	200	200	200	200

ב. פרטי העבודה:

מס' החתה/הזמנה: 200
שם המחנה: 200
שם הסקום: 200
שם הקבלן: 200

התרישים והמדידות:

9.40 * 0.90 = 8.46
2.65 * 2.10 = 5.58
0.60 * 0.30 = 0.18
14.22

200

1.30 * 1.10 = 1.43

200

ד. הערות:

ה. אישורים וחתימות:

שם החותם	שם החותם
תפקיד	תפקיד
חתימת ב"כ הקבלן	חתימת ב"כ משרד השיכון
אריך	אריך

מדינת ישראל
 משרד השיכון

מינהל לבנייה כפרית וישובים חדשים

תרשימים ומדידות באתר

דפים מתוך 10 דף מס'

א. פרטי זהוי:

מס' החזק/הזמנת	שם החזק	שם המקום	שם הקבלן	מס' החזק	מס' אובייקט	מס' בית
	הנחל	כרם	מ.א.ב.ל	10		
מס' החזק/הזמנת	שם החזק	שם המקום	שם הקבלן	מס' החזק	מס' אובייקט	מס' בית

ב. פרטי העבודה:

מס' העבודה: 1000-233-200
 תאריך: 38

התרשימים והמדידות:

$9.70 \times 0.90 = 8.73$
 $21.5 \times 2.10 = 45.88$
 $0.60 \times 0.30 = 0.18$

 14.79

מס' 1000

$1.10 \times 1.30 = 1.43$

מס' 1000

ד. הערות:

ה. אישורים וחתימות:

שם החותם	שם החותם
הפקיד	הפקיד
תאריך	תאריך
חתימת ב"כ הקבלן	חתימת ב"כ משרד השיכון
1000	
8679	

מדינת ישראל
משרד השיכון

מינהל לכנייה כפרית וישובים חדשים

תושבים ומדידות באתר דף מס' 11 מתוך דפים

א. פרטי זהו:

מס' החוזה/חומכה	שם החוזה	שם המקום	שם הקבלן	מס' מחוז	מס' ישוב	מס' אובייקט	מס' בית
	2031	בית אל	סל כדק				
מס' החוזה/חומכה		שם החוזה		שם המקום		שם הקבלן	

ב. פרטי העבודה:

מדידת שטח 5060.030 מ"ר, חלקי נחל
גובה 39 מ"ר

התרשים והמדירות:

$$\begin{array}{r}
 970 \times 0.90 = 873 \text{ מ"ר} \\
 215 \times 2.10 = 451.5 \text{ מ"ר} \\
 - 0.60 \times 0.30 = 0.18 \text{ מ"ר} \\
 \hline
 1324.32 \text{ מ"ר} \checkmark
 \end{array}$$

שטח נחל

$$1.10 \times 1.10 = 1.21 \text{ מ"ר}$$

שטח חלקי נחל

ד. הערות:

ה. אישורים וחתימות:

שם החותם	שם החותם
הפקיד	הפקיד
חתימת ב"כ הקבלן	חתימת ב"כ משרד השיכון
אריך	אריך

מדינת ישראל
משרד השיכון

פינחל לבנייה כפרית וישובים חדשים

תרשימים ומדידות באתר

דפים מתוך דף מס'

א. פרטי זהוי:

מס' החזות/חומנה	שם החצר	שם המקום	שם הקבלן	מס' החצר	מס' ישוב	מס' אובייקט	מס' בית

ב. פרטי העבודה:

התרשימים והמדידות:

$9.75 \times 0.90 = 8.78$ מ"מ
 $2.45 \times 2.60 = 5.88$ מ"מ
 $0.60 \times 0.30 = 0.18$ מ"מ
14.84 מ"מ

$1.35 \times 1.10 = 1.49$ מ"מ

ד. הערות:

ה. אישורים ותחיתנות:

שם החותם	שם החותם
תפקיד	תפקיד
תאריך	תאריך
חתימת ב"כ הקבלן	חתימת ב"כ משרד השיכון

מדינת ישראל
משרד השיכון

מינהל לבנייה כפרית וישובים חזשים

תרשימים ומדידות באתר דף מס' 13 מתוך דפים

א. פרטי זהוי:

מס' החזקה/החברה	שם החזקה	שם המקום	שם הקבלן	מס' החזקה/החברה	מס' ישוב	מס' אובייקט	מס' בית

ב. פרטי העבודה:

57 ק"מ

התרשים והמדידות:

$8.65 \times 0.40 = 3.46$
 $1.15 \times 2.40 = 2.76$
 $0.60 \times 0.30 = 0.18$
6.40

$1.35 \times 1.10 = 1.49$

ד. הערות:

ה. אישורים והתימות:

שם החותם	שם החותם	חתימת ב"כ משרד השיכון
הפקיד	הפקיד	
תאריך	תאריך	

מדינת ישראל
 משרד השיכון

מינהל לבנייה כפרית וישובים חדשים

תרשימים ומדידות באתר

דף מס' 14 מתוך דפים

א. פרטי זהוי:

מס' תחנה/חומה	שם התחנה	שם המקום	שם הקבלן	מס' פתח	מס' ישוב	מס' אובייקט	מס' בית

ב. פרטי העבודה:

מס' תחנה/חומה: 50-060-000
 שם התחנה: 58
 שם המקום: 58
 שם הקבלן: 58

התרשים והמדידות:

8.15 x 0.90 = 7.61
 2.45 x 2.40 = 5.88
 0.60 x 0.30 = 0.18

 13.67

מס' ישוב

130 x 110 = 143
 מס' ישוב

ד. הערות:

ה. אישורים וחתימות:

שם החותם	שם החותם	החתימה ב"כ משרד השיכון
המקיד	המקיד	האריך
תאריך	החתימה ב"כ הקבלן	

מדינת ישראל
 משרד השיכון

מינהל לבנייה כפרית וישוכים חדשים

תרשימים ומדידות באתר

דפים מתוך 15 דף מס'

א. פרטי זהווי:

מס' החוזה/החבטה	שם המזון	שם המקום	שם הקבלן	מס' המזון	מס' ישוב	מס' ארוביקס	מס' בית

ב. פרטי העבודה:

התרשים והמדידות:

$$\begin{array}{r}
 8.45 \cdot 0.90 = 7.61 \\
 2.15 \cdot 1.65 = 3.58 \\
 0.65 \cdot 0.32 = 0.18 \\
 \hline
 13.02
 \end{array}$$

$$1.30 \cdot 1.10 = 1.43$$

ד. הערות:

ה. אישורים וחתימות:

שם החותם	שם החותם
תפקיד	תפקיד
תאריך	תאריך
חתימת כ"כ הקבלן	חתימת כ"כ משרד השיכון

מדינת ישראל
 משרד השיכון

מינהל לבנייה כפרית וישובים חדשים

תרשימים ומדידות באתר

דפים מתוך 16 דף מס'

א. פרטי זהווי:

מס' פשוט	מס' ישוב	מס' ארוביקס	מס' בית	שם הקבלן	שם המקום	שם הפחז	מס' החוות/הוסבה
				ש"ל כ"ס	בר"א	הח"מ	
מס' זהווי							

ב. פרטי העבודה:

ש"ל כ"ס 5,060.00
 ח"מ 60

התרשים והמדידות:

$8.65 \times 0.92 = 7.66$
 $2.15 \times 2.70 = 5.88$
 $0.60 \times 0.30 = 0.18$

 13.71

$1.25 \times 1.10 = 1.38$

ש"ל כ"ס

ד. הערות:

ה. אישורים וחתימות:

שם החותם	שם החותם
תפקיד	תפקיד
חתימת כ"כ הקבלן	חתימת כ"כ משרד השיכון
תאריך	תאריך

מדינת ישראל

משרד השיכון

מינהל לבנייה כפרית וישובים חדשים

תרשימים ומדידות באתר

דפים מתוך 17

א. פרטי זהוי:

מס' החוזה/הוספה	שם המתח	שם המקום	שם הקבלן
222	כרית	כרית	ש"ס כ"ג
מס' זהוי	שם המתח	שם המקום	שם הקבלן
מס' חזון	מס' ישוב	מס' אובייקט	מס' בית

ב. פרטי העבודה:

התרשים והמדידות:

$$\begin{array}{r}
 7.85 \times 0.90 = 7.07 \\
 2.45 \times 2.60 = 5.88 \\
 0.60 \times 0.30 = 0.18 \\
 \hline
 13.15
 \end{array}$$

$$1.25 \times 1.10 = 1.38$$

ד. הערות:

ה. אישורים וחתימות:

שם החותם	שם החותם
הפקיד	הפקיד
תאריך	תאריך
חתימת ב"כ הקבלן	חתימת ב"כ משרד השיכון

מדינת ישראל
 משרד השיכון

מינהל לבנייה כפרית וישובים חזשים

תרשימים ומדידות באתר דף מס' 18 מתוך דפים

א. פרטי זהוי:

מס' החוזה/חשבת	שם המתח	שם המקום	שם הקבלן	מס' חתוך	מס' ישוב	מס' אובייקט	מס' בית

ב. פרטי העבודה:

5-060-030
 ד"א מס' 10

התרשים והמדירות:

813-090 = 7.01
 215-260 = 5.83
 060-030 = 0.18

 13.02 ✓

130

110-110 = 1.84

ד. הערות:

ה. אישורים וחתימות:

שם החותם	שם החותם
הפקיד	הפקיד
תאריך	תאריך
חתימת כ"כ הקבלן	חתימת כ"כ משרד השיכון

מדינת ישראל

משרד השיכון

מינהל לבנייה כפרית וישובים חדשים

תְּרֻשִׁימִים וּמְדִידוֹת בְּאֵתֶר דָּף סִס' 19 מתוך דפים

א. פרטי זהוי:

מס' החוזה/חופנה	שם החצר	שם המקום	שם הקבלן	מס' פתוח	מס' ישוב	מס' אובייקט	מס' בית
מס' זהוי							

ב. פרטי העבודה:

11 ס"מ

התרשים והמדירות:

7.70 - 0.90 = 7.11
 2.15 - 2.15 = 0.00
 0.00 - 0.30 = 0.18
 13.13 ✓

1.25 - 1.10 = 1.38

ד. הערות:

ה. אישורים וחתימות:

שם החותם	שם החותם
תפקיד	תפקיד
חתימת ב"כ הקבלן	חתימת ב"כ משרד השיכון
אריך	אריך

מדינת ישראל
משרד השיכון

מינהל לבנייה כפרית וישובים חדשים

תרשימים ומדידות באתר דף מס' 20 מתוך דפים

א. פרטי זהוי:

מס' החוזה/הסמך	שם המחוץ	שם המקום	שם הקבלן	מס' מחוז	מס' ישוב	מס' אובייקט	מס' בית

ב. פרטי העבודה:

מס' תכנון: 5-260-233
תאריך: 12.11.79

התרשימים והמדידות:

7.15 - 2.90 = 6.89 מ'
2.45 - 2.40 = 5.88 מ'
0.60 - 0.30 = 0.18 מ'
12.95 מ'

סליל 13

1.35 - 1.10 = 1.49 מ'

סליל 14

ד. הערות:

ה. אישורים ותחיתות:

שם החותם	שם החותם
תפקיד	תפקיד
תאריך	תאריך
חתימת ב"כ הקבלן	חתימת ב"כ משרד השיכון

מדינת ישראל
 משרד השיכון

מינהל לכנייה כפרית וישובים חדשים

תושבים ומדידות באתר דף מס' 21 מתוך דפים

א. פרטי זהוי:

מס' החוזה/הזמנה	שם החנות	שם המקום	שם הקבלן	מס' החוזה/הזמנה	מס' ישוב	מס' אובייקט	מס' בית

ב. פרטי העבודה:

מס' חוזה/הזמנה: 5.000.030
 שם החנות: חל; נחל
 שם המקום: חל; נחל
 שם הקבלן: חל; נחל

התרשים והמדידות:

$2.85 \times 0.90 = 2.565$ 7.07 מ"ר
 $2.15 \times 2.10 = 4.515$ 5.88 מ"ר
 $0.60 \times 0.30 = 0.18$ 0.18 מ"ר
13.13 מ"ר

סה"כ 13.13

$1.30 \times 1.10 = 1.43$ מ"ר

סה"כ חל; נחל

ד. הערות:

ה. אישורים וחתימות:

שם החותם	שם החותם
תפקיד	תפקיד
תאריך	תאריך
חתימת ב"כ הקבלן	חתימת ב"כ משרד השיכון

מדינת ישראל
 משרד השיכון

מינהל לבנייה כפרית וישובים חדשים

תרשימים ומדידות באתר

דפים מתוך 22 דף מס'

א. פרטי זהוי:

מס' החזקה/הוסבה	שם המחוז	שם המקום	שם הקבלן	מס' פתוח	מס' ישוב	מס' אדריכלים	מס' בית

מס' החזקה/הוסבה: 2000-030
 שם המחוז: חיפה
 שם המקום: כפר סבא
 שם הקבלן: מ.ל.כ.י

ב. פרטי העבודה:

התרשימים והמדידות:

$8.15 \times 0.90 = 7.34$ מ"ר
 $2.15 \times 2.60 = 5.88$ מ"ר
 $0.60 \times 0.30 = 0.18$ מ"ר

 13.40 מ"ר

סכום היתרון

130-110-163

סכום חלקי נחל

ד. הערות:

ה. אישורים והתימות:

שם החתום	שם החתום
תפקיד	תפקיד
תאריך	תאריך
חתימת ב"כ הקבלן	חתימת ב"כ משרד השיכון

מדינת ישראל

משרד השיכון

מינהל לכנייה כפרית וישובים חדשים

תרשימים ומדידות באתר

דף מס' 3 מתוך דפים

א. פרטי זהוי:

מס' החוזה/חומכה	שם המתח	שם המקום	שם הקבלן	מס' פתוח	מס' ישוב	מס' אובייקט	מס' בית

מס' החוזה/חומכה: 506030
 שם המתח: מלך; נחל
 שם המקום: 19
 שם הקבלן: מ"א זרני

ב. פרטי העבודה:

התרשימים והמדידות:

$9.10 \times 0.90 = 8.19$
 $2.65 \times 2.60 = 5.88$
 $0.60 \times 0.30 = 0.18$

 14.25

מס' 130

$1.30 \times 1.10 = 1.43$

מ"א זרני; נחל

ד. הערות:

ה. אישורים ותחיסות:

שם החותם	שם החותם
תפקיד	תפקיד
תאריך	תאריך
חתימת ב"כ משרד השיכון	חתימת ב"כ הקבלן

מדינת ישראל
 משרד השיכון

מינהל לבנייה כפרית וישובים חדשים

תרשימים ומדידות באתר

דפים מתוך 24 דף מס'

א. פרטי זהוי:

מס' החוזה/המפת	שם המחר	שם המקום	שם הקבלן	מס' פתוח	מס' ישוב	מס' אובייקט	מס' בית
	הגוש	כרם	סול כק"ג				
				מס' זחוי			

ב. פרטי העבודה:

הגוש 300-0.30-0.30
 חלק; נחל
 ק"ג 20

התרשימים והמדידות:

$$\begin{array}{r}
 9.05 \times 0.30 = 2.715 \\
 2.45 \times 2.40 = 5.88 \\
 0.60 \times 0.30 = 0.18 \\
 \hline
 8.78 \text{ מ"ר} \\
 16.21 \text{ מ"ר}
 \end{array}$$

סה"כ רגלי

$$1.30 \times 1.10 = 1.43 \text{ מ"ר}$$

סה"כ חלק; נחל

ד. הערות:

ה. אישורים וחתימות:

שם החותם	שם החותם
מפקיד	מפקיד
תאריך	תאריך
חתימת כ"כ הקבלן	חתימת כ"כ משרד השיכון

מדינת ישראל
 משרד השיכון

מינהל לבנייה כפרית וישובים חושים

תרשימים ומדידות באתר דף מס' 25 מתוך דפים

א. פרטי זהוי:

מס' החות/המסג	שם המחר	שם המקום	שם הקבלן	מס' החוז	מס' ישוב	מס' אוביקס	מס' בית
	כנרת	כנרת	כנרת				
							מס' זתרי

רצוף 33.30 x 0.60 = 20 מט' 21 מט'

ב. פרטי העבודה:

התרשים והמדידות:

$9.05 \times 0.90 = 8.15$ מט'
 $2.15 \times 2.15 = 5.88$ מט'
 $0.60 \times 0.30 = 0.18$ מט'

 14.21 מט'

$1.40 \times 1.10 = 1.54$ מט'

ד. הערות:

ה. אישורים וחתימות:

שם החותם	שם החותם
מפקיד	מפקיד
תאריך	תאריך
חתימת ב"כ הקבלן	חתימת ב"כ משרד השיכון

מדינת ישראל

משרד השיכון

מינהל לבנייה כפרית וישובים חדשים

תרשימים ומדידות באתר דף מס' 26 מתוך דפים

א. פרטי זהוי:

מס' החוזה/המסגה	שם המחר	שם המקום	שם הקבלן	מס' מחוז	מס' ישוב	מס' אובייקט	מס' בית
	פסגה	כנרת	גליל				
מס' זהוי							

ב. פרטי העבודה: $5 \times 0.60 \times 0.30$ מ"ק; נטו

22 מ"ק

התרשימים והמדידות:

$$\begin{array}{r}
 9.10 \times 0.90 = 8.19 \text{ מ"ר} \\
 2.45 \times 2.40 = 5.88 \text{ מ"ר} \\
 0.60 \times 0.30 = 0.18 \text{ מ"ר} \\
 \hline
 14.25 \text{ מ"ר}
 \end{array}$$

סכום רצוי

$$1.30 \times 1.10 = 1.43 \text{ מ"ר}$$

סכום מ"ק; נטו

ד. הערות:

ה. אישורים והתימות:

שם החותם	שם החותם
הפקיד	הפקיד
תאריך	תאריך
חתימת ב"כ הקבלן	חתימת ב"כ משרד השיכון
8.6.79	

מדינת ישראל
 משרד השיכון

סינחל לבנייה כפרית וישובים חדשים

תרשימים ומדידות באתר דף מס' 22 מתוך דפים

א. מרטי זהוי:

מס' החוזה/חומט	שם החוזה	שם המקום	שם הקבלן	מס' החוזה/חומט	מס' ישוב	מס' ארוביקס	מס' בית

ב. מרטי העבודה:

מס' 5260.030
 מ"ק; גמל
 מס' 23

התרשים והמדידות:

$$\begin{array}{r}
 9.65 \cdot 0.90 = 8.69 \text{ מ}^2 \\
 2.15 \cdot 2.40 = 5.88 \text{ מ}^2 \\
 0.60 \cdot 0.30 = 0.18 \text{ מ}^2 \\
 \hline
 14.75 \checkmark \text{ מ}^2
 \end{array}$$

סה"כ רצוי

$$1.40 \cdot 1.25 = 1.75 \text{ מ}^2$$

סה"כ חלקי גמל

ד. הערות:

ה. אישורים וחתימות:

שם החותם	שם החותם
תפקיד	תפקיד
תאריך	תאריך
חתימת ב"כ הקבלן	חתימת ב"כ משרד השיכון

מדינת ישראל
 משרד השיכון

מינהל לבנייה כפרית וישובים חדשים

תרשימים ומדידות באתר דף כסי' 28 מתוך דפים

א. פרטי זהוי:

מס' החוזה/חשבונה	שם החצר	שם המקום	שם הקבלן	מס' החצר	מס' ישוב	מס' אובייקט	מס' בית

ב. פרטי העבודה:

מס' חלקי נחל 5-060-030
 ד"ר 24 34

התרשימים והמדידות:

930 * 090 = 837
 245 * 240 = 588
 060 * 030 = 018
 14 143

500

130 * 115 = 130

מס' חלקי נחל

ד. הערות:

ה. אישורים ותחיתום:

שם החותם	שם החותם
תפקיד	תפקיד
תאריך	תאריך
חתימת ב"כ הקבלן	חתימת ב"כ משרד השיכון

מדינת ישראל
משרד השיכון

מינהל לבנייה כפרית וישובים חדשים

תרשימים ומדידות באתר דף מס' 29 מתוך דפים

א. פרטי זהוי:

מס' החוזה/חזקת	שם המתן	שם המקום	שם הקבלן	מס' מתן	מס' ישוב	מס' אובייקט	מס' בית
				41			

ב. פרטי העבודה:

התרשימים והמדידות:

$9.0 \times 0.90 = 8.10$ מ"מ
 $2.45 \times 2.40 = 5.88$ מ"מ
 $0.60 \times 0.30 = 0.18$ מ"מ

 14.16 מ"מ ✓

$1.30 \times 1.10 = 1.43$ מ"מ

מס' מתן, מס' ישוב

ד. הערות:

ה. אישורים וחתימות:

שם החותם	שם החותם
תפקיד	תפקיד
תאריך	תאריך
חתימת ב"כ הקבלן	חתימת ב"כ משרד השיכון

מדינת ישראל
משרד השיכון

מינהל לכנייה כפרית וישובים חדשים

תרשימים ומדידות באתר דף מס' 30 מתוך דפים

א. פרטי זהו:

מס' החוזה/חשבה	שם המחר	שם המקום	שם הקבלן	מס' מחוז	מס' ישוב	מס' אובייקט	מס' בית

ב. פרטי העבודה:

מס' חוזה/חשבה: 5-260-030
שם המחר: חלק נח
שם המקום: 42

התרשימים והמדידות:

$9.55 \times 0.90 = 8.15$ " "
 $2.15 \times 2.10 = 5.88$ " "
 $0.60 \times 0.30 = 0.18$ " "

 14.21 " "

שם החותם

$1.30 \times 1.10 = 1.43$ " "

שם החותם

ד. הערות:

ה. אישורים וחתימות:

שם החותם	שם החותם
מפקיד	מפקיד
תאריך	תאריך
חתימת ב"כ הקבלן	חתימת ב"כ משרד השיכון

מדינת ישראל

משרד השיכון

מינהל לכנייה כפרית וישובים חדשים

תרשימים ומדידות באתר

דפים מתוך 31 דף כמ'

א. פרטי זהוי:

מס' החות/הזמנה	שם המחקר	שם המקום	שם הקבלן	מס' מחוז	מס' ישוב	מס' ארביקם	מס' בית
2020	ביתא	סילכד	שם הקבלן				
				מס' זת"י			

ב. פרטי העבודה:

37
3-060-030
43

התרשימים והמדידות:

9.65 * 0.90 = 8.69 מ"ר
2.15 * 2.40 = 5.18 מ"ר
0.60 * 0.30 = 0.18 מ"ר
14.05 מ"ר

37

1.30 * 1.10 = 1.43 מ"ר

37

ד. הערות:

ה. אישורים וחתימות:

שם החותם	שם החותם	חתימת ב"כ משרד השיכון
תפקיד	תפקיד	חתימת ב"כ הקבלן
תאריך	תאריך	

מדינת ישראל
 משרד השיכון

מינהל לבנייה כפרית וישובים חדשים

תרשימים ומדידות באתר דף כס' 32 מתוך דפים

א. פרטי זהוי:

מס' החוזה/הזמנה	שם המחור	שם המקום	שם הקבלן	מס' סמון	מס' ישוב	מס' אובייקט	מס' בית

ב. פרטי העבודה:

44

התרשים והמדירות:

9.65 - 0.90 = 8.69
 2.65 - 2.12 = 0.53
 0.60 - 0.30 = 0.30
 16.75 ✓

מס' 15

1.30 - 1.10 = 0.20

מס' 15

ד. הערות:

ה. אישורים וחתימות:

שם החותם	שם החותם	תפקיד	תפקיד
מפקיד	מפקיד	חתימת ב"כ משרד השיכון	חתימת ב"כ הקבלן
תאריך	תאריך		

מדינת ישראל
 משרד השיכון

מינהל לבנייה כפרית וישובים חדשים

תושבים ומדידות באתר דף מס' 33 מתוך דפים

א. פרטי זהוי:

מס' החוזה/חומנה	שם המחקר	שם המקום	שם הקבלן	מס' מחוז	מס' ישוב	מס' ארובות	מס' בית
מס' זהוי							

ב. פרטי העבודה:

התנאים והמדידות:

$$\begin{array}{r}
 9.65 \cdot 0.90 = 8.69 \\
 2.15 \cdot 2.70 = 5.88 \\
 0.60 \cdot 0.30 = 0.18 \\
 \hline
 11.35
 \end{array}$$

$$1.30 \cdot 1.10 = 1.43$$

ד. הערות:

ה. אישורים חתימות:

שם החותם	שם החותם
הפקיד	הפקיד
תאריך	תאריך
חתימת ב"כ הקבלן	חתימת ב"כ משרד השיכון

מדינת ישראל
 משרד השיכון

מינהל לכנייה כפרית וישובים חדשים

תרשימים ומדידות באתר דף מס' 34 מתוך דפים

א. פרטי זהוי:

מס' החוזה/חומט	שם המתח	שם המקום	שם הקבלן	מס' החוזה	מס' ישוב	מס' אובייקט	מס' בית
				מלכוד	מלכוד	מלכוד	מלכוד
				מס' זהוי			

ב. פרטי העבודה:

תאריך: 26.11.77
 שטח: 5.060.030 מ"ר
 חלק: 1

התרשים והמדידות:

8.73
 9.70 + 0.90
 5.88
 2.15 + 2.15
 0.18
 0.60 + 0.30
 14.79 ✓

שטח חצייה

1.30 + 1.10 + 1.43

שטח חלקי נחל

ד. הערות:

ה. אישורים וחתימות:

שם החותם	שם החותם	תאריך	תאריך
הפקיד	הפקיד	חתימת ב"כ משרד השיכון	חתימת ב"כ הקבלן
8.11.77			

מדינת ישראל
משרד השיכון

מינהל לכנייה כפרית וישובים חדשים

תרשימים ומדידות באתר דף מס' 35 מתוך דפים

א. פרטי זהוי:

מס' החוזה/הוספה	שם החוזה	שם המקום	שם הקבלן	מס' החוזה/הוספה	מס' החוזה/הוספה	מס' החוזה/הוספה	מס' החוזה/הוספה
מס' החוזה/הוספה	שם החוזה	שם המקום	שם הקבלן	מס' החוזה/הוספה	מס' החוזה/הוספה	מס' החוזה/הוספה	מס' החוזה/הוספה

ב. פרטי העבודה:

51 מ"מ

התרשים והמדידות:

$$\begin{array}{r}
 8.65 \times 0.90 = 7.61 \\
 2.25 \times 2.60 = 5.88 \\
 0.60 \times 0.30 = 0.18 \\
 \hline
 13.67
 \end{array}$$

1000 י"מ

$$1.30 \times 1.10 = 1.43$$

1000 י"מ

ד. הערות:

ה. אישורים וחתימות:

שם החותם	שם החותם	חתימת ב"כ משרד השיכון
תפקיד	תפקיד	
תאריך	תאריך	
חתימת ב"כ הקבלן		

מדינת ישראל
 משרד השיכון

מינהל לבנייה כפרית וישובים חדשים

תרשימים ומדידות באתר דף מס' 36 מתוך דפים

א. פרטי זהוי:

מס' החוזה/הוספה	שם המחוץ	שם הקיום	שם הקבלן	מס' מחוז	מס' ישוב	מס' ארביקט	מס' בית
				36			
מס' החוזה/הוספה	שם המחוץ	שם הקיום	שם הקבלן	מס' מחוז	מס' ישוב	מס' ארביקט	מס' בית
				36			

ב. פרטי העבודה:

ת.ת. 52 מ"ל

התרשימים והמדידות:

$9.05 \times 0.90 = 8.15$ מ"ר
 $2.25 \times 2.60 = 5.85$ מ"ר
 $0.60 \times 0.30 = 0.18$ מ"ר

 14.21 מ"ר

$1.30 \times 1.10 = 1.43$ מ"ר

ד. הערות:

ה. אישורים וחתימות:

שם החותם	שם החותם
תפקיד	תפקיד
תאריך	תאריך
חתימת ב"כ הקבלן	חתימת ב"כ משרד השיכון

מדינת ישראל
משרד השיכון

מינהל לכנייה כפרית וישובים חדשים

תושבים ומדידות באתר דף מס' 32 מתוך דפים

א. פרטי זהוי:

מס' חצוי	מס' ישוב	מס' אובייקט	מס' בית	שם הקבלן	שם המקום	שם החצוי	מס' החוזה/חזמנה

ב. פרטי העבודה: $5 \times 0.60 \cdot 0.30$ 9.05

53 ק"מ

התשיים והמדידות:

$9.05 \cdot 0.90 = 8.15$ " "
 $2.15 \cdot 2.10 = 4.51$ " "
 $0.60 \cdot 0.30 = 0.18$ " "

 11.21 " "

9.05

$1.30 \cdot 1.10 = 1.43$ " "

9.05

ד. הערות:

ה. אישורים וחתימות:

שם החותם	שם החותם
הפקיד	הפקיד
חתימת ב"כ הקבלן	חתימת ב"כ משרד השיכון
תאריך	תאריך

מדינת ישראל
משרד השיכון

מינהל לבנייה כפרית וישובים חדשים

תרשימים ומדידות באתר דף מס' 38 מתוך דפים

א. פרטי זהוי:

מס' החוזה/חומבה	שם המתחם	שם חקרים	שם הקבלן	מס' מחוז	מס' ישוב	מס' אובייקט	מס' בית

ב. פרטי העבודה:

התרשים והמדידות:

875.290 = 1.88 מ"י
 245.240 = 5.88 מ"י
 060.030 = 0.18 מ"י
 13.94 ✓ מ"י

כ"ס חלקי נחל

1.30 + 1.10 = 1.43 מ"י

כ"ס חלקי נחל

ד. הערות:

ה. אישורים וחתימות:

שם החותם	שם החותם
תפקיד	תפקיד
חתימת כ"כ הקבלן	חתימת כ"כ משרד השיכון

מדינת ישראל
משרד השיכון

מינהל לכנייה כפרית וישובים חדשים

תרשימים ומדידות באתר דף מס' 39 מתוך דפים

א. פרטי זהוי:

מס' החצר/החמנה	שם החצר	שם הקטע	שם הקבלן	מס' מתווז	מס' ישוב	מס' אובייקט	מס' בית
							מס' זהוי

ב. פרטי העבודה:

5-060-030
55

התרשימים והמדידות:

$$\begin{array}{r}
 7.95 + 0.90 = 8.85 \\
 2.65 + 2.60 = 5.25 \\
 0.60 + 0.30 = 0.90 \\
 \hline
 14.21
 \end{array}$$

$$1.30 + 1.10 = 2.40$$

ד. הערות:

ה. אישורים ותחיתום:

שם החותם	שם החותם
תפקיד	תפקיד
תאריך	תאריך
תחיתום ב"כ הקבלן	תחיתום ב"כ משרד השיכון

מדינת ישראל
משרד השיכון

מינהל לבנייה כפרית וישובים חדשים

תושבים ומדידות באתר דף מס' 40 מתוך דפים

א. פרטי זהרי:

מס' החוזה/הוספה	שם החצר	שם המקום	שם הקבלן	מס' החצר/הוספה	מס' ישוב	מס' אובייקט	מס' בית
				2020	כרמל	220/6	

ב. פרטי העבודה:

שטח 52060.030 מ"ר
ק"ג 56

התרשים והמדידות:

9.03 - 2.90 = 8.13
2.65 - 2.40 = 0.25
0.65 - 0.30 = 0.35
11.21 ✓

ס"ס זהרי

1.32 - 1.12 = 0.20
1.63

ס"ס חלקי נחל

ד. הערות:

ה. אישורים והתיבות:

שם החותם	שם החותם
תפקיד	תפקיד
חתימת כ"כ הקבלן	חתימת כ"כ משרד השיכון
אריך	אריך

מדינת ישראל
משוד השיכון

מינהל לבנייה כפרית וישובים חדשים

תרשימים ומדידות באתר דף כס' 41 מתוך דפים

א. פרטי זהוי:

מס' החוזה/החמט	שם המתח	שם המקום	שם הקבלן	מס' מחוז	מס' ישוב	מס' אובייקט	מס' בית

ב. פרטי העבודה:

התרשים והמדידות:

$4.80 \times 0.90 = 4.32$ מ"ר
 $1.30 \times 1.10 = 1.43$ מ"ר

54-53 ת"ק

$4.80 \times 0.90 = 4.32$ מ"ר
 $1.30 \times 1.10 = 1.43$ מ"ר

52-51 ת"ק

$4.80 \times 0.90 = 4.32$ מ"ר
 $1.10 \times 1.10 = 1.21$ מ"ר

ד. הקרות:

ה. אישורים וחתימות:

שם החותם	שם החותם
תפקיד	תפקיד
תאריך	תאריך
חתימת ב"כ הקבלן	חתימת ב"כ משוד השיכון

מדינת ישראל
משרד השיכון

מינהל לבנייה כפרית וישובים חדשים

תרשימים ומדידות באתר דף מס' 42 מתוך דפים

א. פרטי זהרי:

מס' החוזה/הוספת	שם החצר	שם המקום	שם הקבלן	מס' החצר/הוספת	מס' החצר	מס' ישוב	מס' אובייקט	מס' בית

ב. פרטי העבודה:

13-14

התרשימים והמדידות:

✓ 4.85 · 0.90 = 4.37

1.20 · 1.10 = 1.32

11-12

✓ 4.85 · 0.90 = 4.37

0.95 · 0.90 = 0.86

9-10

✓ 3.30 · 0.90 = 2.97

✓ 2.10 · 0.90 = 1.89

1.15 · 1.10 = 1.27

ד. הערות:

ה. אישורים וחתימות:

שם החותם	שם החותם
תפקיד	תפקיד
חתימת ב"כ הקבלן	חתימת ב"כ משרד השיכון

מדינת ישראל
משרד השיכון

מינהל לבנייה כפרית וישובים חדשים

תרשימים ומדידות באתר דף מס' 63 מתוך דפים

א. פרטי זהוי:

מס' החוזה/חומבה	שם החתרן	שם הסקום	שם הקבלן	מס' פתוח	מס' ישוב	מס' אובייקט	מס' בית

ב. פרטי העבודה:

מדידת קרקע 1000-060-000
מדידת קרקע 5-6

התרשימים והמדידות:

1.80 x 0.70 = 1.26 מ"ר
4.20 x 0.90 = 3.78 מ"ר
1.15 x 0.90 = 1.03 מ"ר

5.40

מדידת קרקע 7-8

1.30 x 2.90 = 3.77 מ"ר
4.25 x 0.90 = 3.83 מ"ר
1.10 x 0.90 = 0.99 מ"ר

6.53

ד. הערות:

ה. אישורים וחתימות:

שם החותם	שם החותם	תפקיד	תפקיד
חתימת ב"כ הקבלן	חתימת ב"כ משרד השיכון	האריך	האריך

מדינת ישראל
 משרד השיכון

מינהל לבנייה כפרית וישובים חדשים

תרשימים ומדידות באתר

דפים מתוך 44 סמ' דף סמ' 44

א. פרטי זהוי:

מס' החזה/הזמנת	שם המחוץ	שם המקום	שם הקבלן	מס' מחזור	מס' ישוב	מס' חוביקים	מס' בית
				220/6	בני		
מס' זהוי	שם המחוץ	שם המקום	שם הקבלן	סמ' זהוי			

ב. פרטי העבודה:

הק"מ 220-221
 58-52
 הק"מ 221-222

התרשימים והמדידות:

הק"מ
 4.80 * 0.90 = 4.32
 1.10 * 0.90 = 0.99
 הק"מ

הק"מ 222-223
 60-59

הק"מ
 4.80 * 0.90 = 4.32
 1.20 * 1.10 = 1.38
 הק"מ

ד. הערות:

ה. אישורים וחתימות:

שם החותם	שם החותם
הפקיד	הפקיד
חתימת ב"כ הקבלן	חתימת ב"כ משרד השיכון
תאריך	תאריך

מדינת ישראל
משרד השיכון

מינהל לבנייה כפרית וישובים חדשים

תרשימים ומדידות באתר דף מס' 45 סחך דפים

א. פרטי זהוי:

מס' החוזה/חומט	שם הפרח	שם המקום	שם הקבלן	מס' סחך	מס' ישוב	מס' חוביקס	מס' בית
מס' זהוי							

ב. פרטי העבודה:

התרשים והמדידות:

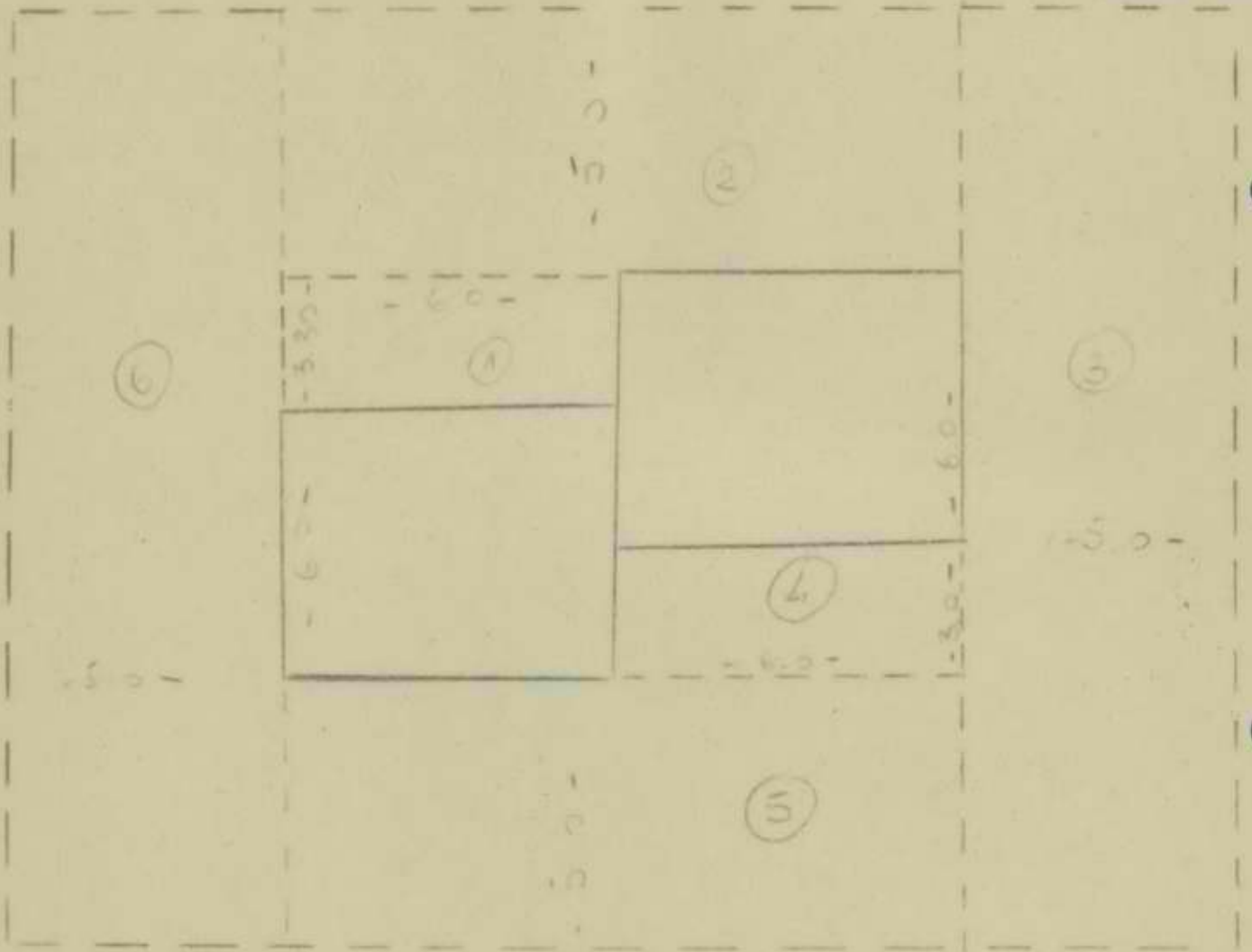

ד. הערות:

ה. אישורים וחתומות:

שם החותם	שם החותם	תפקיד	תפקיד	חתימת ב"כ הקבלן	חתימת ב"כ משרד השיכון
אריך	אריך				

מדינת ישראל
משרד השיכון

מינהל לבנייה כפרית וישובים חדשים

תרשימים ומדידות באתר

דף מס' 16 מתוך דפים

א. פרטי זהוי:

מס' החוזה/חומבה	שם המזון	שם המקום	שם הקבלן	מס' מחזור	מס' ישוב	מס' ארובות	מס' בית
מס' זהוי							

ב. פרטי העבודה:

התרשים והמדידות:

1	3.30	6.00	19.80	✓
2	17.0	5.00	60.00	✓
3	19.0	5.00	75.00	✓
4	3.0	6.00	18.00	✓
5	17.0	5.00	60.00	✓
6	19.30	5.00	96.00	✓
			<u>369.30</u>	✓

369.30 כ"כ 13932.00

13932.00 כ"כ

ד. הערות:

ה. אישורים והתיבות:

שם החותם	שם החותם
תפקיד	תפקיד
אריך	אריך
התימת ב"כ הקבלן	התימת ב"כ משרד השיכון

מדינת ישראל
משרד השיכון

מינהל לבנייה כפרית וישובים חדשים

תרשימים ומדידות באתר דף כס' 42 מתוך דפים

א. פרטי זהוי:

מס' החוזה/חומבה	שם המתוו	שם הקיום	שם הקבלן	מס' מתוו	מס' ישוב	מס' ארביקט	מס' בית
							מס' זהוי

ב. פרטי העבודה:

התרשימים והמדידות:

מס' ישוב	מס' ארביקט	מס' מתוו	שם הקבלן	מס' ישוב	מס' ארביקט	מס' מתוו	שם הקבלן
8	1870	360	24.12	16	360	360	26.92
9	130	385	30.09	17	385	385	30.42
10	11.10	235	22.26	18	235	235	3.69
11	14.93	210	31.10	19	210	210	5.61
12	1255	410	31.26	20	410	410	4.88
13	1/2 210	235	3.65	21	235	235	6.84
14	1/2 210	235	3.65	22	235	235	6.84
15	235	440	55.22	23	440	440	4.88
16	1/2 235	235	3.65	24	235	235	6.84
17	1/2 235	235	3.65	25	235	235	6.84
18	370	440	30.08	26	440	440	4.88
19	420	440	68.13	27	440	440	4.88
20	40	235	4.0	28	235	235	4.88
21	4(235)	440	3.52	29	440	440	4.88
22	1360	235	36.72	30	235	235	14.58
3A	12.63	235	25.30	31	235	235	4.03
3B	19.65	235	19.65	32	235	235	14.73
			132.17				132.17
			57.05				

ד. הערות:

ה. אישורים וחתימות:

שם החתום	שם החתום
תפקיד	תפקיד
חתימת כ"כ הקבלן	חתימת כ"כ משרד השיכון
תאריך	תאריך

מדינת ישראל
משרד השיכון

מינהל לבנייה כפרית וישובים חרשים

תרשימים ומדידות באתר

דפים מתוך דף מס'

א. פרטי זהוי:

מס' החזקה/הזמנה	שם המחזק	שם המקום	שם הקבלן	מס' החזק	מס' ישוב	מס' אנטיקס	מס' בית

ב. פרטי העבודה:

התרשים והמדידות:

Handwritten calculations and notes:

- 1) 11.5 x 3.5 = 40.75
- 2) 15 x 2.5 = 37.5
- 3) 15 x 2.5 = 37.5
- 4) 15 x 2.5 = 37.5
- 5) 15 x 2.5 = 37.5
- 6) 15 x 2.5 = 37.5
- 7) 15 x 2.5 = 37.5
- 8) 15 x 2.5 = 37.5

Handwritten calculations and a large circled result:

4.989.74

35.0 x 1.0 = 35.0
 10.0 x 1.0 = 10.0
 20.0 x 6.0 = 120.0
 6.0 x 4.0 = 24.0
 או 279.0

ד. הערות:

ה. אישורים וחתימות:

שם החותם	שם החותם
תפקיד	תפקיד
חתימת ב"כ הקבלן	חתימת ב"כ משרד השיכון
תאריך	תאריך

מדינת ישראל

משרד השיכון

מינהל לבנייה כפרית וישובים חדשים

תרשימים ומדידות באתר

דפים..... מתוך 49 דף מס'.....

א. פרטי זהוי:

מס' חצר/חומה	שם החצר	שם הקום	שם הקבלן	מס' מחוז	מס' ישוב	מס' אובייקט	מס' בית
				מס' זמני			

ב. פרטי העבודה:

התרשימים והמדידות:

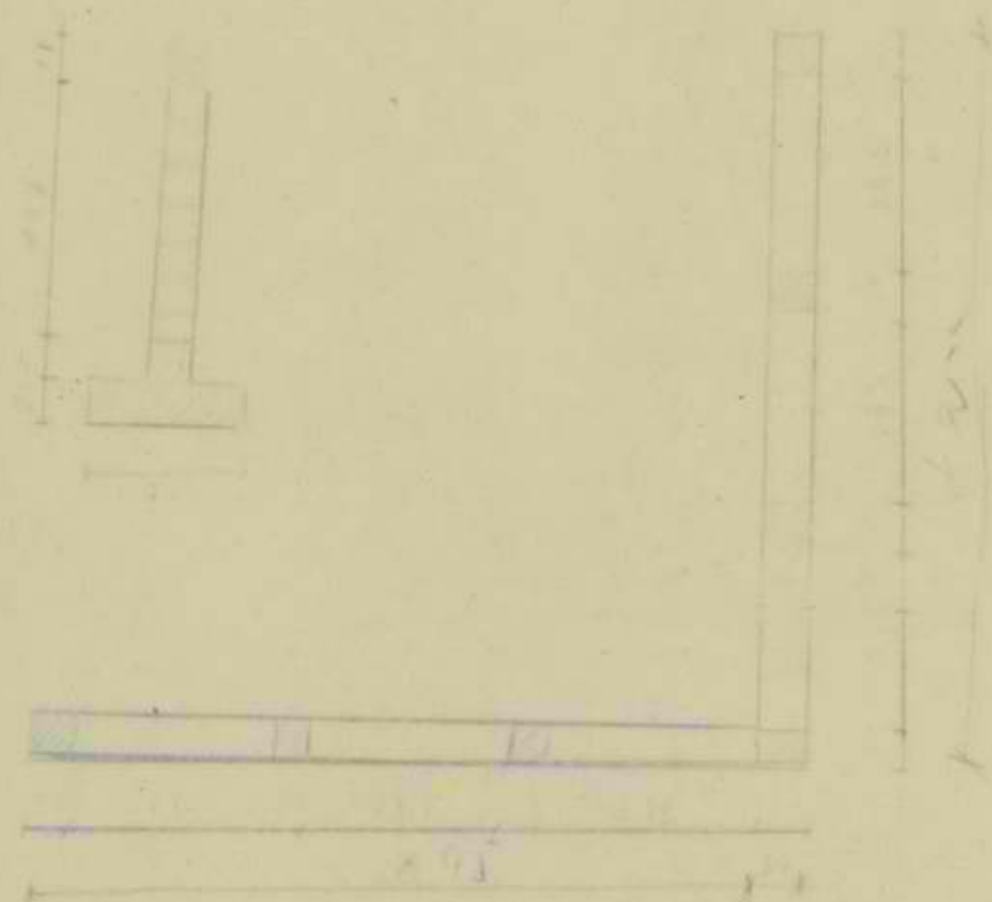

ד. הערות:

ה. אישורים וחתימות:

שם החותם	שם החותם
תפקיד	תפקיד
תאריך	תאריך
חתימת ב"כ הקבלן	חתימת ב"כ משרד השיכון

מדינת ישראל
משרד השיכון

מינהל לכנייה כפרית וישובים חדשים

תרשימים ומדידות באתר דף מס' מתוך דפים

א. פרטי זהוי:

מס' החוזה/חומת	שם החתום	שם המקום	שם הקבלן	מס' חוזר	מס' ישוב	מס' אובייקט	מס' בית

ב. פרטי העבודה:

התרשימים והמדידות:

מס' חוזר	מס' ישוב	מס' אובייקט	מס' בית	שם המקום	שם החתום	שם הקבלן
1)	180	180	363.19			
2)	180	180	46.53	2500	180	
3)	180	180	31.73	2500	180	
4)	180	180	3.33			
5)	180	180	46.53	2500	180	
6)	180	180	31.73	2500	180	
7)	180	180	3.33	2500	180	
			526.95			
			134.11			
			<u>369.49</u>			

יחס של ימים כ"ב
 $29.65 \times 18 = 530.10$

ד. הערות:

ה. אישורים וחתימות:

שם החותם	שם החותם
הפקיד	הפקיד
תחיתום ב"כ הקבלן	תחיתום ב"כ משרד השיכון

מדינת ישראל
 משרד השיכון

מינהל לבנייה כפרית וישובים חדשים

תרשימים ומדידות באתר דף מס' 51 מחוך דפים

א. פרטי זהוי:

מס' החוץ/הוסטל	שם החוץ	שם המקום	שם הקבלן	מס' פתח	מס' ישוב	מס' אובייקט	מס' בית

ב. פרטי העבודה:

התרשימים והמדידות:

$$\begin{array}{r} 11.61 + 1.82 + 12.65 + 15.82 + 22.70 \\ \hline 64.60 \\ + 2.00 \\ \hline 66.60 \end{array}$$

אזור כפרים

מספר יחידה 2 אזור כפרים

אזור כפרים

מספר יחידה 2 אזור כפרים

ד. הערות:

ה. אישורים וחתימות:

שם החותם	שם החותם
תפקיד	תפקיד
חתימת ב"כ הקבלן	חתימת ב"כ משרד השיכון

מדינת ישראל
משרד השיכון

סינחל לכנייה כפרית וישובים חדשים

תרשימים ומדידות באתר דף מס' 52 מתוך דפים

א. פרטי זהו:

מס' החוזה/החובת	שם החתן	שם המקום	שם הקבלן	מס' חתן/מס' ישוב	מס' חוביקים	מס' בית

ב. פרטי העבודה:

התרשימים והמדידות:

3)	540/80 = 6.75	8.60	1.62
4)	870/1.20 = 7.25	8.96	1.71
5)	650/50 = 13.00	1.22	
20)	770/50 = 15.40	2.00	
	8.76		
	12.83		
	<u>62.91</u>		

14

610

ד. הערות:

ה. אישורים וחתימות:

שם החתום	שם החתום
תפקיד	תפקיד
תאריך	תאריך
חתימת ב"כ הקבלן	חתימת ב"כ משרד השיכון

מדינת ישראל
 משרד השיכון

מינהל לכנייה כפרית וישובים חדשים

תרשימים ומדידות באתר דף מס' 33 מתוך דפים

א. פרטי זהו:

מס' החזקה/החמט	שם המתן	שם המקום	שם הקבלן	מס' חז"ר
	כנרת	כנרת	כנרת	
מס' החזקה/החמט	שם המתן	שם המקום	שם הקבלן	מס' חז"ר

ב. פרטי העבודה:

תאריך: 15.11.70

התרשים והמדידות:

$130 \times 3.50 = 4.55$
 $130 \times 2.75 = 3.57$
 $125 \times 2.25 = 2.81$
 $115 \times 1.80 = 2.07$
 $170 \times 1.20 = 2.04$

 15.16

על ארץ מדינת ישראל
 על ארץ מדינת ישראל
 על ארץ מדינת ישראל
 על ארץ מדינת ישראל
 על ארץ מדינת ישראל

ד. הערות:

ה. אישורים וחתימות:

שם החותם	שם החותם
תפקיד	תפקיד
חתימת ב"כ הקבלן	חתימת ב"כ משרד השיכון

מדינת ישראל

משרד השיכון

מינהל לבנייה כפרית וישובים חדשים

תרשימים ומדידות באתר דף מס' 34 מתוך דפים

א. פרטי זהו:

מס' החזית/החבט	שם המרח	שם המקום	שם הקבלן	מס' מרח	מס' ישוב	מס' אוביקט	מס' בית
מס' זהו							

ב. פרטי העבודה:

התרשים והמדידות:

התחום המיועד לבניית 10 יחידות דיור

התחום המיועד לבניית 10 יחידות דיור

ד. הערות:

ה. אישורים ותחומות:

שם החותם	שם החותם	תחומת ב"כ משרד השיכון
הפקיד	הפקיד	
תאריך	תאריך	תחומת ב"כ הקבלן

מדינת ישראל
משרד השיכון

מינהל לבנייה כפרית וישובים חדשים

תרשימים ומדידות באתר דף מס' 53 מתוך דפים

א. פרטי זהו:

מס' החוזה/הוספה	שם המזון	שם המקום	שם הקבלן	מס' חוזה	מס' ישוב	מס' מוביקס	מס' בית

ב. פרטי העבודה:

מדידת שטח
שטח שטח כ-600

התרשים והמדידות:

- 1) מדידת שטח - לוקח - שטח 1300 מ"ר
- 2) ~~מדידת שטח - לוקח - שטח 1300 מ"ר~~
- 3) מדידת שטח - לוקח - שטח 1300 מ"ר
- 4) מדידת שטח - לוקח - שטח 1300 מ"ר
- 5) מדידת שטח - לוקח - שטח 1300 מ"ר
- 6) מדידת שטח - לוקח - שטח 1300 מ"ר
- 7) מדידת שטח - לוקח - שטח 1300 מ"ר
- 8) מדידת שטח - לוקח - שטח 1300 מ"ר
- 9) מדידת שטח - לוקח - שטח 1300 מ"ר
- 10) מדידת שטח - לוקח - שטח 1300 מ"ר
- 11) מדידת שטח - לוקח - שטח 1300 מ"ר

ד. הערות:

ה. אישורים וחתימות:

שם החותם	שם החותם
תפקיד	תפקיד
תאריך	תאריך
חתימת ב"כ הקבלן	חתימת ב"כ משרד השיכון

משרד השיכון

אגף לבניה כפרית -

מס' 4853/בני

באר שבע, 2.4.79

אל: יי-אמה א

מאת: דמוס הע"ב

הנדון: ח/ת ה"ה א.ס. 4 עקובא

בניה כפרית

4

רצ"ב הננו מעבירים אליך/כם חשכון חלקי/מחצית מס'

לעבודה

במשק / מושב

למי חוזה

על סך

הערות:

מלכה

הקבלן

45524/48

1209.000

[A large diagonal line is drawn across the form, possibly indicating a signature or cancellation.]

לושה:

הצחק:

מהנדס אזור

הקבלן

11/12/79

[Handwritten signature]

מהנדס המחוז

כפורה מ"ג

א.כ.ה"ב

משרד השיכון

אגף לבניה כפרית -

מס' 4653/בב

באר שבע 2.4.48

אלי: ג. א. א. א.

מס א: 2.4.48

הנדון: ת/תק 4.4.48

בניה כפרית

4

רצ"ב הגנו מעבירים אליך/כם השבון אלי/שבת פס'

לעבודה

במשק / מושב

הקבלן

לפי חוזה

על סך

הערות:

מנהל המחוז

לושה:

הצחק:

מנהל אזור

הקבלן

724235	רח' הרואה 7 ר"ג			סולכביש בע"מ
סלפון	מען (כולל מיקח)	חוי		שם החברה/הקבלן

חשבון חלקי מס' 4 לחוזה מס':

8 / 7 5 5 2 4 / 7 8 / 9 0 7 8

מחות העבודה

שם המחוז	שם הישוב
הצגה	מדיאל
אוביקט	פרוייקט

היקפים	חובה מקורי	הגדלות מצטברות ללא התייקרות	התייקרות מצטברות מאושרות	סה"כ
לשמוש הקבלן	1,650,000.-			1,650,000.00
לשמוש הנזברות				

חוחמת קבלה
מברות

להלן פירוט החשבון החלקי המצטבר: -

העברה מנספח לח-מס'	הערות לדרך	סה"כ לדרך	אחוז מצטבר לפי חוזה	סה"כ מצטבר לתשלום	לשמוש הנזברות
1	עם גמר רכשירה העבודה				
2	והגשת חשבון סופי				
3	93% מסכום חשבון	1,300,000.		1,209,000.	
4	סופי	1384734.80	93%	1287802.80	
5					
6					
7					
8					
9					
10					
11					
12					
13					
14					
15					
16					

משרד הבינוי והשיכון
העבודה ה"ל בועות
1.7.79
התריך

תאריך 29.6.79

התיקרות מצטברת עד תאריך

סה"כ
מחות חשבונות קודמים
סה"כ לתשלום

חוחמת
"סולכביש"
חברה לעבודות כבישים ופחות בע"מ
חתימת הקבלן

לשימוש משרד הבינוי והשיכון

(ביול מעבר לדרך)

- סה"כ לזכות _____ ל---
- קרן בסוף _____ ל---
- סעיף תקציבי _____
- סק' יומן _____

תפוצה:

- (1) גזברות (2)
- (2) מחוז/מחלקה טכנית
- (3) אגף תכנון והנדסה, יחידת חוזים
- (4) הקבלן

תפקיד	סוג האישור	שם המאשר	חתימה	תאריך
ראש צוות	ביצוע	ד. קנטרובסקי		4.7.79
מנהל מח' טכנית	ביצוע	עגן מהנדס מח' השיכון		4.7.79
מנהל חשבונות	תשלום			4.7.79
ראש מדור	תשלום			
מרכז בדיקת חשבונות	תשלום			

משרד השיכון

אגף לבניה כפרית

מס' 4153/כ

מס'

3.6.63

כאן-שכר

אל: דה סאהיה א"ש

מאת: יחידת ילדים

הנדון: חו"ק / חו"ק מס. 3 בגניא
בניה

רצ"ב הננו מעבירים אליך/כם חשכון אלקי/מוסי פס'

לעבודה

במשק / מושב

הקבלן

למי חרזה

על סך

הערות:

הנכס נמצא תחת חשכון אלקי מס' 3 בגניא
בניה. המעורבים בחשכון הם: דה סאהיה א"ש
ועד הבניה. חשכון זה הוא חשכון אלקי/מוסי פס'
במס' 4153/כ.

לוטה: 4153/כ



מהנדס המחוז

העתק:

מהנדס אזור

הנדסה וסיני

הקבלן

אילגש

משרד השיכון

אגף לבניה כפרית

הכנ/453

מס:

3.4.79

כפר-שכנ

אל: דה אלה ג'ט

מאת: יוסף יאקב

הנדון: נ/ח חוק 3.04.79

בנייה ב"ש

3

רצ"כ הגנו מעבירים אליך/כח חשבון אלקי/שמי מס'

לעבודה

במשק / מושב

הקבלן

למי חוזה

על סך

הערות:

הצגת דג היקטן ונסוג שאוב אן
בנייה במבנה פחית יבטויק מתקדון
שנו והקטין יבטויק שאב מתקדון ג'ט
התורה ב"ש

סגן מנהל המחוז

לוטס:

העתק:

מהנדס אזור

הקבלן

בנייה וטן
אלקבט



מדינת ישראל
 משרד הבינוי והשיכון
 מינהל לבניה כפריה

משרד הבינוי והשיכון
 חננב
 אל: מחוז

29.5.79 תאריך

724235	רה' הראת 7, ח"ג			"סולכביש" בע"מ
סלפון	מען (כולל מיקוד)	חויז		שם החברה/הקבלן

שם המחוז	שם הישוב
חננב	פריאל
אוביקס	פרוייקט

חשבון חלקי מס' 3 לחוזה מס':

7 8 / 7 5 5 2 4 / 7 8

מחות העבודה: עבודות פתוח במושב פריאל

היקפים	חוזה מקורי	הגדלות מסמכרות ללא התייקרות	התיקרויות מסמכרות מאושרות	סה"כ
לשמוש הקבלן	1,650,000.-			1,650,000.-
לשמוש הגזברות				

חותמת קבלה
 גזברות

להלן פירוט החשבון החלקי המסמכרות:—

העברה מנספח לח-מס'	הערות לדרך	סה"כ לדרך	אחוז מסמכר לפי חוזה	סה"כ מסמכר לתשלום	לשמוש הגזברות
1	עבודות פתוח	1369844.20	85%	1164367.40	
2		1715609		1014953	
3		1198854		1019026	
4					
5					
6					
7					
8					
9					
10					
11					
12					
13					
14					
15					
16					

ש. אבנלעפיה
 בענודה תע"ל נוצעה
 תאריך

29.5.79 תאריך

התיקרות מסמכרות עד תאריך

סה"כ
 פחות חשבונות קודמים
 סה"כ לתשלום

חותמת
 תורה לעבודות בניה
 חתימת הקבלן

לשימוש משרד הבינוי והשיכון

(ביול מעבר לדרך)

- סה"כ לזכות _____ ל-י
 - קרן בטוח _____ ל-י
 - סעיף תקציבי _____
 - מק' יוסן _____
- תפוצה:
- (1) גזברות (2)
 - (2) מחוז/מחלקה סכנית
 - (3) אגף תכנון והנדסה. יחידת חוזים
 - (4) הקבלן

תפקיד	סוג האישור	שם המאשר	חתימה	תאריך
ראש צוות	ביצוע	אבנלעפיה		
מנהל מח' סכנית	ביצוע			
מנהל חשבונות	תשלום			
ראש מדור	תשלום			
מרכז בדיקת חשבונות	תשלום			

נספח לחשבון מס' 3

9078/75524/78

מס' החוזה

פולכביש בע"מ

שם הקבלן

מס' סודר	סעיף החוזה	תאור העבודה	חכמות לפי חוזה	חכמות למעשה	יחידה	מחיר	חשבום
א. סרבו המוצב							
1.		יטורים 50 ס"מ	9000	2585	מ"ר	4.-	10340.-
4.		קיר בלוקים ברוחב 20 ס"מ					
4.1		בטון ליסוד כולל זיון	2.5	2.0	מ"ר	5500.-	11000.-
4.2		קיר בלוקים	34	30.60	מ"ר	280.-	8568.-
4.3		בטון כולל זיון					
		לעמודים וקירות	1.5	1.141	מ"ר	5500.-	6275.-
5.		רצוף אמור חלק 45/5	700	420.02	מ"ר	280.-	117605.60
5.1-5.2		5.1 גרנוליט רחוף חלק צבוע	300	260.14	מ"ר	350.-	91049.-
ב. מרש ספורט							
2.		רצוף אמור 45/5	600	523.12	מ"ר	280.-	146475.60
3.		אבן גז	80	87	מ"ר	80.-	6960.-
6.		קמודי כדורסל	2	2	יח"א	16500.-	33000.-
7		צמחי כדורסל	2	2	יח"א	5500.-	11000.-
ג. החנות 3.2 (40 יח"א)							
1.		יטורים 30 ס"מ	36000	36000	מ"ר	3.-	108000.-
2.		רצוף גרנוליט 60/30	600	543.22	מ"ר	360.-	196279.20
3.		חלוקי נחל	30	85.58	מ"ר	350.-	29955.-
4.		פסטה מריקה - לכי חרוה הלמי יוסף					
		78/75425/78					
		יציקה בדרגות					
קבוצות הספל							
1.		חסירה לכומק 90 ס"מ לצורך הנחה צנור	200	200	מ"ר	100.-	20000.-
2.		הנחה בתעלה חסורה					
		כבל נ.ו.י.בי.וי					
		5x6 סכ"ר	80	80	מ"ר	150.-	10400.-
3.		השאלה של כבל נ.ו.י.וי.					
4.		3x4 סכ"ר בצנור מרילין	200	200	מ"ר	150.-	30000.-
4.		הנחה בתעלה חסורה					
		של צנור מרילין 2"	300	300	מ"ר	70.-	21000.-
5.		יסוד בטון ב-200 לעמוד האורה סגור					
		כדור סל	4	4	קוב"מ	3500.-	14000.-
לחקירה לרף מס' 2							881903.40

בדקתי את החכמות

התיסח

שם ותפקיד

תאריך

נספח לחשבון מס' 3 חלקי קוטי

9078/75524/78 מס' החוזה סולכביש בע"מ שם הקבלן

מס' סודר	שע"ף החוזה	תאור העבודה	לפי חוזה	הכמות למעשה	יחידה	מחיר	העבום
		העברה סוף מס' 2					881903.40
		6. קמור האורה במגרש					
		קדורטל סלולת בגובה 10 מ'	4	4	יה	10000.-	40000.-
		7. טנס לתורה-קוורן					
		כולל נורה 1.500	4	4	יה	3800.-	15200.-
		8. טוריסרית אס סאס"ת					
		3x32 א' ליר סונת ח"א	1	1	קוב	3500.-	3500.-
		9. חיבה כח דקטורט 2מ"מ					
		אטוכה לכניסה סיס	1	1	קוב	9000.-	9000.-
		10. ס"ז סקט 25x3א'	1	1	יה	3000.-	3000.-
		11. סקט"ת 25x1 א'	4	4	יה	3000.-	12000.-
							964603.40
							85771.2
							735691.34
							265169.60
							964603.40
							85771.2
							735691.34
							265169.60
							964603.40
							85771.2
							735691.34
							265169.60
							964603.40
							85771.2
							735691.34
							265169.60
							964603.40
							85771.2
							735691.34
							265169.60
							964603.40
							85771.2
							735691.34
							265169.60
							964603.40
							85771.2
							735691.34
							265169.60
							964603.40
							85771.2
							735691.34
							265169.60
							964603.40
							85771.2
							735691.34
							265169.60
							964603.40
							85771.2
							735691.34
							265169.60
							964603.40
							85771.2
							735691.34
							265169.60
							964603.40
							85771.2
							735691.34
							265169.60
							964603.40
							85771.2
							735691.34
							265169.60
							964603.40
							85771.2
							735691.34
							265169.60
							964603.40
							85771.2
							735691.34
							265169.60
							964603.40
							85771.2
							735691.34
							265169.60
							964603.40
							85771.2
							735691.34
							265169.60
							964603.40
							85771.2
							735691.34
							265169.60
							964603.40
							85771.2
							735691.34
							265169.60
							964603.40
							85771.2
							735691.34
							265169.60
							964603.40
							85771.2
							735691.34
							265169.60
							964603.40
							85771.2
							735691.34
							265169.60
							964603.40
							85771.2
							735691.34
							265169.60
							964603.40
							85771.2
							735691.34
							265169.60
							964603.40
							85771.2
							735691.34
							265169.60
							964603.40
							85771.2
							735691.34
							265169.60
							964603.40
							85771.2
							735691.34
							265169.60
							964603.40
							85771.2
							735691.34
							265169.60
							964603.40
							85771.2
							735691.34
							265169.60
							964603.40
							85771.2
							735691.34
							265169.60
							964603.40
							85771.2
							735691.34
							265169.60
							964603.40
							85771.2
							735691.34
							265169.60
							964603.40
							85771.2
							735691.34
							265169.60
							964603.40
							85771.2
							735691.34
							265169.60
							964603.40
							85771.2
							735691.34
							265169.60
							964603.40
							85771.2
							735691.34
							265169.60
							964603.40
							85771.2
							735691.34
							265169.60
							964603.40
							85771.2
							735691.34
							265169.60
							964603.40
							85771.2
							735691.34
							265169.60
							964603.40
							85771.2
							735691.34
							265169.60
							964603.40
							85771.2
							735691.34
							265169.60
							964603.40
							85771.2
							735691.34
							265169.60
							964603.40
							85771.2
							735691.34
							265169.60
							964603.40
							85771.2
							735691.34
							265169.60
							964603.40
							85771.2
							735691.34
							265169.60
							964603.40
							85771.2
							735691.34
							265169.60
							964603.40
							85771.2
							735691.34
							265169.60
							964603.40
							85771.2
							735691.34
							265169.60
							964603.40
							85771.2
							735691.34
							265169.60
							964603.40
							85771.2

מדינת ישראל
משרד השיכון
אגף לבניה כפרית -

מס' 4653/1

באר-שבע, תש"ל 29.1.79

אל: ש"י אורג"א

מא: מל"ו ת"ב

הנדרון: מס' פיק' 2.04 צהרון

פ"ח פ"ח

רצ"ב הננו מעבירים אליך/כנס השכונן חלקי/פנמי פס'

לעבודה

במשק / מושב

לפי חוזה

על סך

הערות:

הקבלן



מנהל המחוז

לושה:

הצחק:

מהנדס אזור

הקבלן

מחלקת יס"ג

אלכביץ

מדינת ישראל
משרד הבינוי והשיכון

ימולא ב'5 עותקים

משרד הבינוי והשיכון
הנגב
אל: מחוז

המינהל לבניה כפרית וישובים חדשים

29.4.79 תאריך

724235	רח' הרואה 7 ר"ג	חז"ו	סולכביש בע"מ
סלפן	מען (כולל מיקוד)		שם החברה/הקבלן

חשבון חלקי מס' 2 לחוזה מס':

8 / 7 4 / 2 5 5 / 7 8 / 0 9 / 1

מהות העבודה: עבודות פתוח במושב פריאל

שם המחוז	שם הישוב
דרום	פריאל
אוביקט	פרוייקט

היקפים	חובה סקורי	הגדלות מצטברות ללא התייקרות	התיקרויות מצטברות מאושרות	סה"כ
לשמוש הקבלן	1,650,000.-			1,650,000.-
לשמוש הגזברות				

חותמת קבלה
גזברות

להלן פירוט החשבון החלקי המצטבר: -

העברה מנספח לח- מס'	הערות לדף	סה"כ לדף	אחוז מצטבר לפי חוזה	סה"כ מצטבר לתשלום	לשמוש הגזברות
1	עבודות פתוח	1115869.-	85%	948489.-	
2		700764,53		595647,3	
3					
4					
5					
6					
7					
8					
9					
10					
11					
12					
13					
14					
15					
16					

משרד הבינוי והשיכון
המחוז הנגב
חותמת קבלה

29.4.79 תאריך

התיקרות מצטברת עד תאריך

חותמת

סה"כ
פחות חשבונות קודמים
סה"כ לתשלום

משרד הבינוי והשיכון
חותמת קבלה

לשימוש משרד הבינוי והשיכון

(ביול מעבר לדף)

סה"כ לזכות _____ ל-
קרן בטוח _____ ל-
סעיף תקציבי _____
סק' יומן _____

תפוצה:

- (1) גזברות (2)
- (2) מחוז/מחלקה סכנית
- (3) אגף תכנון והגדרה, יחידת חוזים
- (4) הקבלן

תפקיד	סוג האישור	שם המאשר	חתימה	תאריך
ראש צוות	ביצוע	רצ"ג		5.1.79
מנהל מח' סכנית	ביצוע			
מנהל חשבונות	תשלום			
ראש מדור	תשלום			
מרכז בדיקת חשבונות	תשלום			

נספח לחשבון מס'

חלקי
סופי

2

מס' החוזה 9078/75524/78

סולכביש בע"מ

שם הקבלן

מס' סודר	סעיף החוזה	תאור העבודה	הכמות לפי חוזה	הכמות למעשה	יחידה	מחיר	הסכום
		א. פרכז המושב		8000			32000
	.1	ישורים 50 ס"מ	9000	9000	מ2	4.-	36000.-
	.4	קיר בלוקים ברוחב 20 ס"מ					
	4.1	בטון ליסוד כולל זיון	2.5	2.5	מ3	5500.-	13750.-
	4.2	קיר בלוקים	34	34	מ2	280.-	9520.-
	4.3	בטון כולל זיון					
		לעמודים וקירות	1.5	1.5	מ3	5500.-	8250.-
	.5	רצוף אפור חלק 45/5	700	500	מ2	280.-	140000.-
	5.1-5.2	גרנוליס רחוך					56000
		חלק צבעוני	300	300	מ2	350.-	105000.-
		ב. מגרש ספורט					
	.1	ישורים 50 ס"מ	510	510	מ2	4.-	2040.-
	.2	רצוף אפור 45/5	600	600	מ2	280.-	168000.-
	.3	אבן גז	80	80	מ1	80.-	6400.-
		ג. שטח גן ילדים					
	.1	ישורים 50 ס"מ	1200	1200	מ2	4.-	4800.-
	.2	רצוף אפור 45/5	150	150	מ2	280.-	42000.-
	2.1	רצוף גרנוליס	50	50	מ2	310.-	15500.-
		ד. רחבות 3,2 (40 יח')					
	.1	ישורים 50 ס"מ	36000	36000	מ2	3.-	108000.-
	.2	רצוף גרנוליס 60/30	600	600	מ2	360.-	216000.-
		עובון החלתי					875260.-
		מ- 8.78 - 3.79 3.79					540360
		$875260. \times 27.49\% = 239700.4$					151724.53
		276.4					240609.-
							1115869.-
							700761.53

אנו לעפיה
בגובה תשלום בוצעה
תאריך
חתימה

בדקתי את הכמויות

סיה

שם ותפקיד

תאריך

מדינת ישראל
משרד השיכון
אגף לבניה כפרית -

גב' / 453/4

9/4/51

מס':

באר-שבע

ד- סאניה ג"ט

חולון (נסה)

אלי:

מאת:

הנדון: חן חת-סל. ג'וינג
בנין בנין

1

רצ"ב הננו מעבירים אליך/כט חשכון חלקי/סוסי פסי

לעבודה

במשק / מוטב

למי חוזה

על סך

הערות:

מחכה

הקבלן

349330

מהנדס הבחון

לוחה: יאריה ג'וינג

העתק:

מהנדס אזור

הקבלן

בנין בנין
מחכה

תאריך 28.3.79

המינהל לבניה כפרית וישובים חדשים

724235 טלפון	רח' חרואה 7 ר"ג מען (כולל מיקוד)	חוז	סולכביש בע"מ שם החברה/הקבלן
-----------------	-------------------------------------	-----	--------------------------------

שם הישוב	שם המחוז
מריאל	דרום
פרויקט	אוביקט

חשבון חלקי מס' 1 לחוזה מס':

8 / 7 8 / 7 5 5 2 4 / 7 8

מהות העבודה עבודות פתוח במושב מריאל

היקפים	חווה מקורי	הגדלות מצטרות ללא התייקרות	התיקרויות מצטרות מאושרות	סה"כ	חותמת קבלה מברות
לשמוש הקבלן	1,650,000.-			1,650,000.-	
לשמוש הגזברות					

להלן פירוט החשבון החלקי המצטבר: -

העברה מנספח לח-1 מס'	הערות לרף	סה"כ לרף	אחוז מצטבר לפי חוזה	סה"כ מצטבר לתשלום	לשמוש הגזברות
1	עבודות פתוח	632809.30	85%	537888.-	
2					
3		410976		349320	
4					
5					
6					
7					
8					
9					
10					
11					
12					
13					
14					
15					
16					

ש. א. ב. ו. ע. מ. י. ה.
המנהל הכללי בוצעה
החתימה
30.3.79

תאריך 28-3-1979

התיקרות מצטרות עד תאריך
חותמת
סולכביש
החתימה הקבלן

שימוש משרד השיכון

תפקיד	סוג האישור	שם המאשר	חתימה	תאריך
ראש צוות	ביצוע			
מנהל מח' טכנית	ביצוע	נ. ק. (קולט) סלמקי		2.4.79
מנהל חשבונות	תשלום	מ"ר		
ראש מדור	תשלום			
מרכז בדיקת חשבונות	תשלום			

- תפוצה:
- (1) גזברות (2)
 - (2) מחוז/מחלקה טכנית
 - (3) אגף תכנון והנדסה, יחידת החיים
 - (4) הקבלן

"סולכביש"

חברה לעבודות כבישים ופתוח בע"מ
רמתגן, רח' הרא"ה 7, ת.ד. 2741
טלפון פרטי: 73 96 47
טלפון: 72 42 35, 73 14 36

4653

26.3.79

משרד השיכון
מינהל לבנייה ונגיית ניישינים חדשים
המחוז הדרומי

דאר נכנס
3 ח 03-1979

מטעמי שטח
לעיון

מחיר: 100 אלף ש"ח

מס' תכנון: 57

מס' 100
מטעמי שטח
מחיר: 100 אלף ש"ח

לכבוד
מנהל לבנייה כפרית
לידי מר ר. קנטרובסקי
באר-שבע.

א.נ.נ.

הנדון: חוזה מס' 9078/75524/78
עב' פתוח כמושב פריאל

נבקשכם כזה לערך הגדלה לחוזה הנ"ל בקשר לעדכון
מחירים התחלתי, לפי הפרוט הבא:

התחלה העבודה - לפי צו התחלה - 4.3.79, כסיס המחירים
- 8.78 ב.ש.ק מדד הבניה עדכון לחקופה מ-8.78 - 2.79:

$$27.49\% = \frac{352.4}{276.4}$$

נודה לכם על שפול מידי בדבר.

בכבוד רב,
"סולכביש" בע"מ

העמק: למר זיידה - מהנדס האזור
לחב' ש.ה.ל בע"מ
145 יאן צמחיה

WILLIAM

WILLIAM
WILLIAM
WILLIAM
WILLIAM

WILLIAM
WILLIAM
WILLIAM
WILLIAM
WILLIAM

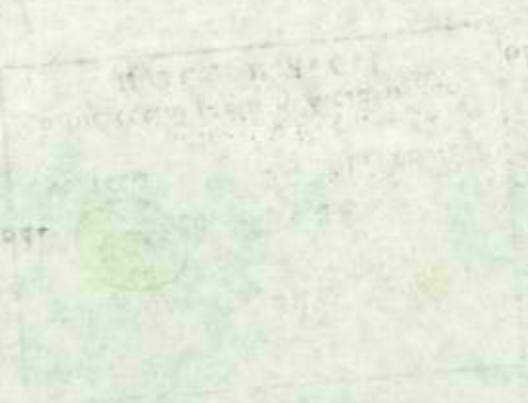

17.5.00

WILLIAM

WILLIAM
WILLIAM

WILLIAM
WILLIAM

WILLIAM
WILLIAM

$$\frac{1.977}{1.977} = 1.0000$$

WILLIAM

WILLIAM

WILLIAM

WILLIAM
WILLIAM

ג' אדר השל"ם
2.3.79

4653/-2251

לכבוד
חב" סולכביש
ר ס ת - ג י

א.ג.א

הנדון: עבודת פיתוח כמושב פריאל

נא לבטח לביצוע עבודות פיתוח כמושב פריאל בהתאם לחוזה 78/15524/78.

אבקשם להתקשר עם סר זיידה ראש צוות איזור הערבה וסיני לקבלת פרטים וחילום העבודה.

תאריך התחלת העבודה 4.3.79.

נכבוד רב

ר. קנטרובסקי
ס/מהנדס מחוז הנגב

העתיקים:

סר א. שטרן - ס/ראש המינהל ומנהל האגף לתכנון וביצוע
סר ר. לפס - סמונה על ישובים חדשים
סר י. זיידה - ראש צוות איזור ערבה וסיני
הסוכנות היהודית חבל הנגב ולכיש
סר ש. אבולעסיה - סקוח
סכונ התקנים באר-שבע.

רי/גא

1972

1973

1974

1975

1976

1977

1978

1979

1980

1981

1982

1983

1984

1985

1986

1987

1988

1989

1990

1991

1992

1993

1994

1995

FEDERAL BUREAU OF INVESTIGATION
 DEPARTMENT OF JUSTICE
 RECEIVED
 MAY 15 1972
 FBI - NEW YORK

סדר החלומים

חוזר מס. 9078/75524/78

85%	1. לפי חקוקות העבודה וכחמאס לחשבונות חלקיים מאושרים על ידי המחנזט
8%	2. לאתר קבלת העבודה והגשת חשבון סומי
2%	3. לקרן בטוח הפרעלים
7%	4. לאתר אישור חשבון סומי
100%	סה"כ

סולכביש
חברה לעצורוח כבישים ופיקוח בעים

מדינת ישראל
מסרד הבינוי והטיכון

חוטמת א" לחוזה בנייה מס' _____

תנאים מיוחדים

1. מוסכם בין הצדדים כי תנאי החוזה, המפרט וההצהרה על טיב החומרים וההצטרף על אחריות הקבלן לאי ודריה רטיבות מהווים חלק בלתי נפרד מהחוזה הזה, והצדדים לחוזה זה מחוייבים למלא את כל ההחייבויות והתנאים הכלולים בתנאי החוזה.
2. מחירי היחידות המופיעים בחוזה כוחם יפה גם לגבי עבודה דומה.
3. מוסכם בין הצדדים כי המנהל הכללי של מסרד הטיכון או מי שיתמנה על ידו למטרה זו בכתב, תהיינה לו הסמכויות הנחיינות למנהל הנזכר בתנאי החוזה.
4. מוסכם בין הצדדים כי המהנדס א. שטרן, מנהל האגף לבנייה כפרית יהיה בא כוחו של המנהל הנזכר בתנאי החוזה האמורים.
5. תאריך גמר העבודה הנ"ל _____ חודשים מתאריך מסירת הטטה.
6. כל ההיטלים והמיסים שיוטלו ע"י הממשלה עד לתאריך חתימת החוזה כלולים במחיר.
7. בניגוד לנאמר בפרק ו"א (תשלומים) סעיף 62 (3) של החוזה "ישולם לקבלן בתשלומים ביניים לחודש האמור על חשבון שכר החוזה תוך 60 יום מתאריך אישור החשבון ע"י המפקח, לפי האמור בסעיף קטן (2) ".
8. על אף האמור בפרק ו" סעיף 49 של תנאי החוזה הזה, יהיה הסכום שעל הקבלן לשלם לממשלה בעד אחור לכל _____ של מטירת כפיצויים קבועים מראש _____ לִי _____ להעבודות שארנה בלתי גמורות.
9. המחירים לחוזה מבוססים על תאריך 178 1978 ההחלטות לעבודה הנדונה, תשלום בתנאים לנאמר בסעיף 64 של החוזה שתוקן הוצאה (סדף 3402) ובהתאם לתנודות מדד בבנייה של הלשכה המרכזית לסטטיסטיקה, לפי בסיס _____ . אולם בהתאם לחישוב המקובל באגף לבנייה כפרית במסרד הטיכון.
10. הרשות בידי מסרד הטיכון לבצע עבודה בטלבים בהתאם להתקדמות הבנייה במקום או בכפיפות לתהליך פינוי הטחים אשר בהם יש צורך לבצע עבודה פיתוח במסגרת חוזה זה

"סולכביש"
חברה לעבודות כבישים ומחצבים

תוספת א' לחוזה בנייה

מס' _____/_____/_____

11. מחירי היחידות ברשימת הכמויות והמחירים כוללים תשלום לקרן בטוח והטבות סוציאליות החלים על מחירי העבודה.
12. הרטוח בידי מסדר הטיכון להעביר את אחריות הקבלן לטיב העבודה וביצוע התיקונים הסנתיים לפי פרק ה' בסעיף 53 של תנאי החוזה לפי שיקבע בנפרד. במקרה הנ"ל יועברו זכויות המנהל הנזכר בתנאי החוזה לפי קביעה בנפרד.
13. לפי מטרת העבודה לידי הממשלה חייב הקבלן להגיש חשבון טופי של העבודה סביצע. הממשלה לא תקבל את העבודה לפני שיוגש החשבון לידיה.
14. הספק מים לבנייה כולל תשלום בעד מים אלה, מד מים לצורך זה והחקנת קו מים זמני (אינו כולל כל תשלום המהווה חלק מאגרה להספק מים קבועה) תהיה על חשבון הקבלן.
15. הכנת דרכים תכניות הדרושות מבוצע ע"י הקבלן ועל חשבוננו הוא.
16. על הקבלן להעמיד במקום העבודה צריף שיטמט למפקח מטעם הממשלה.
17. על הקבלן לבקר במקום העבודה ולהכיר את טיב הקרקע, את הגישה למקום הכבישים הקיימים בטוח, את הטטה הפנוי ואת יתר הגומרים העלולים להטפיע על ביצוע העבודה.
18. על אף האמור בפרק א' סעיף 8, ימציא הקבלן לממשלה להבטחת מלוי ההתחייבויות על פי החוזה ערבות בנקאית או ערבות של חברת בטוח להנחת דעתה של הממשלה ובנוסף שנקבע על ידה. טכום הערבות יהיה בהתאם לפרק א' סעיף 8.
19. בניגוד לנאמר בפרק ו' סעיף 40 סעיף קטן (6) של תנאי החוזה יהיה הטכום העומד לרשות המנהל עבור בדיקות חומרים במעבדות 0.2% מהיקף החוזה, בטכום זה נכללות בדיקות חוזרות שחמורחם יתחייב הקבלן (נוסף על 0.2% המנוכה).

סולמביש
חברה לעבודות כבישים ופתוח בע"מ

9		3	0
16	14	15	12

סה"כ	מחיר יחידה		כמות		יחידה		ת א ו ר ה ע ב ו ד ה	מס' סעיף			
	63	71	54	62	51	53		26	50	17	24
							<u>עבודות פתוח במושב פריאל</u>				
							דף ריכוז כללי				
→ 1.322.810.-							(1) סה"כ לעב' פתוח				
→ 178.100.-							(2) סה"כ לעבודות חשמל למגרש כדור-סל				
→ 1.500.910.-							סה"כ				
→ 150.090.-							ע"ח התיקרויות ושונות כ- 10%				
→ 1.650.000.-							בסיס המחירים : אוגוסט 1978 - בלי שעות קיץ				

סולכמינש
חברה לעבודות כבישים ופתוח בע"מ

9		3	0
16	14	15	12

סה"כ	מחיר יחידה		כמות		יחידה		ת א ו ר ה ע ב ו ד ה	מס' סעיף
	63	71	54	62	51	53	26	50 17 24
							מספרי הסעיפים מתיחסים למפרט המיוחד לעבודות פתוח פרק 40.10.	
							<u>פרק א' - מרכז המושב</u>	
							ישורים בגבולות 50± ס"מ, העבודה כוללת התאמת תאים ופני מכסים עד לגובה 5± ס"מ מעל פני קרקע מתוכננים לפי תכנית 389/1 40.10.1	.1
36.000.-	4.-		9000				מ"ר	
58.500.-	650.-		90				מ"ר	.2
							קיר הומך מחלוקי נחל פרט ק/12-ב' 40.10.3	
44.000.-	5.500.-		8				מ"ק	.3
							קיר ישיבה מבטון ברוחב 50 ס"מ פרט ל/5-ג' 40.10.22	
							קיר בלוקים ברוחב 20 ס"מ ובגובה 1.80 מ' כמסתור לחצר המשק פרט ק/18 40.10.5, בניה נקיה ללא סיח.	.4
							מ"ק בטון ליסוד כולל זיון, חפירה ומילוי בהידוק כולל בטון רזה.	4.1
13.750.-	5.500.-		2.5				מ"ק	
9.520.-	280.-		34				מ"ר	4.2
							מ"ק בטון כולל זיון עבור עמודים וקירות עליונות	4.3
8.250.-	5.500.-		1.5				מ"ק	
							רצוף מרצפות אפור חלק 45x45x5 ס"מ פרט ר/1 40.10.7	.5
196.000 -	280.-		700				מ"ר	
105.000.-	350.-		300				מ"ר	5.1
							כמו סעיף 5 אך - גרנוליס רחוף אבן לבנה	
105.000.-	350.-		300				מ"ר	5.2
							כמו סעיף 5 אך - גרנוליס רחוף אבן בזלת	
							מלוי חומר ואדי מהודק בבקרה מלאה עד לגובה 10 ס"מ מפני הרמפה - ראה חתך בתכנית 389/3 העבודה כוללת אספקה פיזור והידוק בשכבות של 20 ס"מ עד לקבלת 98% מודיפייד א.ש.או.	6
2.800.-	400.-		7				מ"ק	
578.820.-							סה"כ עבודות פתוח במרכז המושב	
							<u>פרק ב' - מגרש ספורט</u>	
							ישורים בגבולות 50± ס"מ, העבודה כוללת התאמת תאים עד לגובה 5 ס"מ מעל פני הקרקע מתוכננים 40.10.1.	.1
2.040.-	4.-		510				מ"ר	
							רצוף מרצפות אפור חלק 45x45x5 ס"מ, כולל 10 ס"מ חומר ואדי פרט ס/15 40.10.7	.2
168.000.-	280.-		600				מ"ר	

9		3	0
16	14	15	12

סה"כ	מחיר יחידה		כמות		יחידה		תאור העבודה	מס' סעיף		
	63	71	54	62	51	53		26	50	17
6.400.-	80.-		80				מ' 40.10.8 15/ס פרט			3.
14.300.-	550.-		26				מ' 40.10.4 קיר ישיבה בגובה 40 ס"מ פרט 12/ק-ד			4.
31.500.-	350.-		90				מ' 40.10.18 3/ג פרט			5.
33.000.-	16.500.-		2				יח' 40.10.32 15/ס פרט			6.
11.000.-	5.500.-		2				יח' 40.10.32 15/ס פרט			7.
266.240.-							סה"כ מגרש ספורט			
							<u>פרק ג' - שטח גן ילדים</u>			
4.800.-	4.-		1200				מ"ר 40.10.1 50 ± ס"מ			1.
42.000.-	280.-		150				מ"ר רצוף מרצפות אפור חלק 45x45x5 ס"מ פרט 1/ר			2.
15.500.-	310.-		50				מ"ר כמו סעיף 2 אך - מרצפות גרנוליס שחור לחוץ			2.1
36.400.-	260.-		140				מ' גדר רשת בגובה 1.60 מ' מבוטנת בקרקע פרט 3/ג			3.
3.000.-	200.-		15				מ' כמו סעיף 3 אך - בגובה 1.0 מ'			4.
13.000.-	6.500.-		2				יח' שער כניסה ברוחב 1.0 מ' ובגובה 1.60 מ' פרט 1/ש 40.10.18			5.
7.200.-	300.-		24				מ' שתי אבני שפה צמודות לארגז חול פרט 4/ח			6.
20.000.-	2.500.-		8				יח' קוביות מבטון לארגז חול בגודל 58x58 ס"מ פרט 4/ח 40.10.26			7.
1.350.-	150.-		9				מ"ק חול ים נקי בשכבה של 50 ס"מ 40.10.27			8.
143.250.-							סה"כ שטח גן ילדים			
							<u>פרק ד' רחבות 3,2 (40 יח')</u>			
108.000.-	3.-		36000				מ"ר ישורים בגבולות 30 ± ס"מ 40.10.1, ראה פרט בתכנית 389/1			1.
216.000.-	360.-		600				מ"ר רצוף מרצפות גרנוליס שחור לחוץ 60x30x5 ס"מ עבור שבילי כניסה 40.10.7			2.

9		3	0
16	14	15	12

סה"כ	מחיר יחידה	כמות	יחידה	ת א ו ר ה ע ב ו ד ה	מס' סעיף
	63 71	54 62	51 53	26	50 17 24
10,500.-	350.-	30	מ"ר	משטח חלוקי נחל ברוחב 1.5 מ' בחיבור השבילים לכביש פרט ר/19.	3.
334,500.-				סה"כ רחובות 3,2	
				<u>ר כ ו ז</u>	
				→ 578.820.- סה"כ פרק א'	
				→ 266.240.- סה"כ פרק ב'	
				→ 143.250.- סה"כ פרק ג'	
				→ 334.500.- סה"כ פרק ד'	
				→ 1.322.810.- סה"כ כללי	
				סה"כ במילים	
				חתימה וחומת הקבל	האריך
				<u>סולנג'י</u>	
				חברה לעבודות כבישים ופיתוח בע"מ	
				15-2-1979	
				חתימה וחומת המזמי	האריך

כ ת ב כ מ ו י ו ח

דף	ח א ו ר	ה ע ב ו ד ה	יחידת המדידה	כמות	מחיר היחידה	ס ה " כ
1.		חפירה על גבי חציבה בכל סוגי קרקע לעומק 90 ס"מ לצורך הנחת צנור כסוי ופידוק חפירה	מא'	200	100	20.000
2.		הנחה בחעלה חפורה של כבל נ.וי.בי.וי. 5x6 סמ"ר	מא'	80	130	10.400
3.		השתלה של כבל נ.וי.וי. 3x4 סמ"ר בצנור מרילין.	מא'	200	150	30.000
4.		הנחה בחעלה חפורה של צנור מרילין 2".	מא'	300	70	21.000
5.		יסוד בסוף ב-200 לעמוד האורת מגרש כדור-סל לפי פרט בסרטים כולל חפירה וצעורות יסוד	קומפ'	4	3.500	14.000
6.		עמוד תאורה במגרש כדור-סל מפלדה בגובה 10מ' לפי המפרט הכולל תושבות לפנסים וכבלים בעמוד	יח'	4	10.000	40.000
7.		פנס למנורה - קוורץ כולל נורה 1.500 וט מוחקן על עמוד.	יח'	4	3.800	15.200
8.		טוריסטית עם מאמ"ח 3x32 א' ליד מונה ח"ח של המגרש.	קומפ'	1	3.500	3.500
9.		חיבה בח דקפירט 2 מ"מ אטומה לכניסה מים ואבק עם דלת קדמית זנעלה הבנויה להכיל את הציוד הנמדד בנפרד עבור לוח המגרש. בשאר החיבה נכללים כל חומרי העזר כגון: פסי צבירה, מהדקים, פסי החקנה, מוליכים, שלטים וכו'.	קומפ'	1	9000	9000
10.		פיז פקט 25 x 3 א'	יח'	1	3000	3000
11.		מקמ"ח 25 x 1 א'	יח'	4	3000	12.000
		ס ה " כ				178.100

סולכונים
מנהל עבודות בניינים ופיקוח בע"מ
חתימת הקבלן

שלמה אבולעפיה תכנון, פקוח ויעוץ הנדסי בע"מ

באר שבע, 3.12.78

4653



לכבוד
ועד מושב פריאל

משרד השיכון	
מינהל לבנייה כפרית ויישובים חדשים	
מחוז הנגב	
דאר נכנס	נתקבל בתאריך
8-12-1978	
לטיפולו של	
לעיונו של	

א.נ.א.

הנדון: עבודת פיתוח

הנכם מתבקשים להעביר אלינו בדחיפות מספרי המבנים המאוכלסים בכדי שנוכל לבצע שבילי גישה.

בכבוד רב,

ש. אבולעפיה



העמק

ל. קנטרובסקי
י. זיידה

1950

1950

NO. 1000	1950
DATE	1950
BY	1950
TO	1950
FROM	1950
REMARKS	1950

no. 1000

1950

1950

1950

1950

1950

1950-11-10
 1950-11-10
 1950-11-10

1950-11-10
 1950-11-10
 1950-11-10

1950-11-10
 1950-11-10

1950-11-10

1950-11-10
 1950-11-10

1950-11-10
 1950-11-10

1950-11-10

1950-11-10

1950-11-10

1950-11-10
 1950-11-10

1950-11-10

1950-11-10

- 1) 1950-11-10
- 2) 1950-11-10
- 3) 1950-11-10
- 4) 1950-11-10

1950-11-10
 1950-11-10

1950-11-10

1950-11-10

1950-11-10

1950-11-10

1950-11-10

1950-11-10

1950-11-10

מדינת ישראל

משרד הבינוי והשיכון

משרד הבינוי והשיכון
מינהל לבנייה כפרית
ויישובים חדשים
רח' ג' מס. 13
הקריה, תל-אביב

תאריך: 1.10.1978

430/78-מ.ב.כ.מ.ס.מ.ס.מ.ס.

אל: מר ר. לט- ממנה על יטובים חדשים
טא: א. בלף ממנה על חוזים ומכרזים

א.נ.נ.

הנדון: חוזה לעבודות פיתוח במושב פריאל

מכרז מס. מ.ב.כ. 60/78 מיום 29.09.78

1. בהתאם להחלטת ועדת המכרזים במכרז הנדון, נא לערוך חוזה עם הקבלן חב' סולל-כביש בע"מ כתובת רח' הרואה 7 רמת-גן לביצוע עבודות פיתוח במושב פריאל בהתאם לכתב המכרזים והמחירים בטכום כללי - 1.650.000.- ₪.
2. בסיס המחירים אוגוסט 1978 בלי שעות קיץ.
3. תקופת הביצוע 5 חודשים מיום קבלת צו התחלת העבודה.
4. הורדה ע"ח בדיקת חומרים 0.2% מערך העבודה.
5. בהתאם לסעיף 49 של החוזה הכללי יהיו דמי הפיצויים המוחכמים בעד איחור במסירת העבודה 0.05% ליום כשהעבודה תשאר בלתי גמורה.
6. המחירים אינם כוללים מ.א.ע.מ.
7. סדר התשלומים יהיה כדלקמן:

(1) לפי התקדמות העבודה ובהתאם לחשבונות חלקיים מאושרים על ידי המהנדס	85%
(2) לאחר קבלת העבודה והגשת חשבון סופי	8%
(3) לקרן בטוח הפועליט	2%
(4) לאחר אישור חשבון סופי	5%
100%	
8. מצ"ב אנו מעבירים העתק החלטת ועדת המכרזים במכרז הנדון.

בברכה,

א. בלף

ממונה על חוזים ומכרזים

העתקים:

מהנדס מחוז הנגב
הקבלן

THE STATE OF TEXAS,
COUNTY OF _____

Know all men by these presents, that _____ of the County of _____ State of Texas, for and in consideration of the sum of _____ Dollars, to _____ in hand paid by _____ the receipt of which is hereby acknowledged, have granted, sold and conveyed, and by these presents do grant, sell and convey unto the said _____ of the County of _____ State of Texas, all that certain _____

Acres of land in the County of _____ State of Texas, to have and to hold unto the said _____ heirs, assigns and assigns forever.

TO HAVE AND TO HOLD unto the said _____ heirs, assigns and assigns forever.

1. _____
2. _____
3. _____
4. _____
5. _____
6. _____
7. _____
8. _____
9. _____
10. _____
11. _____
12. _____
13. _____
14. _____
15. _____
16. _____
17. _____
18. _____
19. _____
20. _____
21. _____
22. _____
23. _____
24. _____
25. _____
26. _____
27. _____
28. _____
29. _____
30. _____
31. _____
32. _____
33. _____
34. _____
35. _____
36. _____
37. _____
38. _____
39. _____
40. _____
41. _____
42. _____
43. _____
44. _____
45. _____
46. _____
47. _____
48. _____
49. _____
50. _____
51. _____
52. _____
53. _____
54. _____
55. _____
56. _____
57. _____
58. _____
59. _____
60. _____
61. _____
62. _____
63. _____
64. _____
65. _____
66. _____
67. _____
68. _____
69. _____
70. _____
71. _____
72. _____
73. _____
74. _____
75. _____
76. _____
77. _____
78. _____
79. _____
80. _____
81. _____
82. _____
83. _____
84. _____
85. _____
86. _____
87. _____
88. _____
89. _____
90. _____
91. _____
92. _____
93. _____
94. _____
95. _____
96. _____
97. _____
98. _____
99. _____
100. _____

TO HAVE AND TO HOLD unto the said _____ heirs, assigns and assigns forever.

IN WITNESS WHEREOF, the said _____ has hereunto set his hand and seal of office this _____ day of _____ A.D. 19____.

Notary Public in and for the State of Texas
My Commission Expires _____

מדינת ישראל

משרד הבינוי והשיכון

משרד הבינוי והשיכון
מינהל לבנייה כפרית
ויישובים חדשים
רח' ג' מס. 13
הקריה, תל-אביב

תאריך: 11/10/1978

מס.מ.ב.כ. 430/78-.....

אל: מר ר. לטם - ממונה על יטובים חדשים
מאת: א. בלף ממונה על חוזים ומכרזים

א.נ.נ.

הנדון: חוזה לעבודות פיתוח במושב פריאל

מכרז מס. מ.ב.כ. 60/78 מיום 29.09.78

1. בהתאם להחלטת ועדת המכרזים במכרז הנדון, נא לערוך חוזה עם הקבלן חב' סולאכביט בע"מ כחובת רח' הרואה 7 רמת-גן לביצוע עבודות פיתוח במושב פריאל בהתאם לכתב הכמויות והמחירים בטכום כללי - 1.650.000.- ל"י.

2. בסיס המחירים אוגוסט 1978 בלי טעות קיץ.

3. תקופת הביצוע 5 חדשים מיום קבלת צו התחלת העבודה.

4. הורדה ע"ח בדיקת חומרים 0.2% מערך העבודה.

5. בהתאם לסעיף 49 של החוזה הכללי יהיו דמי הפיצויים המוסכמים בעד איחור במסירת העבודה 0.05% ליום כשהעבודה תואר בלתי גמורה.

6. המחירים אינם כוללים מ.ע.מ.

7. סדר התשלומים יהיה כדלקמן:

85%	(1) לטי התקדמות העבודה ובהתאם לחטבונוח חלקיים מאוחרים על ידי המהנדס
8%	(2) לאחר קבלת העבודה והגשת חטבון סופי
2%	(3) לקרן בטוח הפועלים
5%	(4) לאחר אישור חטבון סופי
<hr/>	
100%	

8. מצ"ב אנו מעבירים הצחק חלטה ועדת המכרזים במכרז הנדון.

בברכה,

א. בלף

ממונה על חוזים ומכרזים

העתקים:

מהנדס מחוז הנגב
הקבלן

מדינת ישראל

המנהל הכללי של
השירותים המבחנים

מטרה הבינוי והזיכרון
מינהל לבנייה כפרית
ויישובים חדשים
רח' ג' סס. 13
הקריה, תל-אביב

תאריך: 12 נוב' 1978

430/78-מ.ב.כ.מ.מ.מ.מ.מ.

אל: מר ר. לטס- ממונה על יטובים חדשים
מאת: א. בלף ממונה על חוזים ומכרזים

א.נ.א

הנדון: חוזה לעבודות פיתוח במושב פריאל

מכרז מס. מ.ב.כ. 60/78 מיום 29.09.78

1. בהתאם להחלטת ועדת המכרזים במכרז הנדון, נא לערוך חוזה עם הקבלן חב' סולאכביט בע"מ כתובת רח' הרואה 7 רמת-גן לביצוע עבודות פיתוח במושב פריאל בהתאם לכתב-הכמויות והמחירים בטכום כללי - 1.650.000.- ₪.
2. בסיס המחיריט אוגוסט 1978 בלי טעות קיץ.
3. תקומת הביצוע 5 חדשים מיום קבלת צו התחלת העבודה.
4. הורדה ע"ח בדיקת חומרים 0.2% מערך העבודה.
5. בהתאם לסעיף 49 של החוזה הכללי יהיו דמי הפיצויים המוסכמים בעד איחור במסירת העבודה 0.05% ליום כשהעבודה תשאר בלתי גמורה.
6. המחירים אינם כוללים מ.א.ע.מ.
7. סדר התשלומים יהיה כדלקמן:

(1) לפי התקדמות העבודה ובהתאם לחטבונות חלקיים מאוחרים על ידי המהנדס	85%
(2) לאחר קבלת העבודה והגטת חטבון סופי	8%
(3) לקרן בטוח הפועלים	2%
(4) לאחר אישור חטבון סופי	5%
100%	
8. מצ"ב אנו מעבירים העתק חזית ועדת המכרזים במכרז הנדון.

בברכה,

א. בלף

ממונה על חוזים ומכרזים

העתקים:

מהנדס מחוז הנגב
הקבלן

1. The first part of the document
is the title page, which
contains the title, author,
date, and other information.

2. The second part of the document
is the introduction, which
provides an overview of the
document's content.

3. The third part of the document
is the main body, which
contains the detailed information
and data.

4. The fourth part of the document
is the conclusion, which
summarizes the main findings
and provides a final statement.

5. The fifth part of the document
is the references, which
list the sources used in the
document.

6. The sixth part of the document
is the appendix, which
contains additional information
that is not essential to the
main text.

7. The seventh part of the document
is the bibliography, which
provides a list of the sources
used in the document.

8. The eighth part of the document
is the index, which
provides a list of the topics
covered in the document.

9. The ninth part of the document
is the glossary, which
provides definitions for the
key terms used in the document.

10. The tenth part of the document
is the appendix, which
contains additional information
that is not essential to the
main text.

11. The eleventh part of the document
is the conclusion, which
summarizes the main findings
and provides a final statement.

12. The twelfth part of the document
is the references, which
list the sources used in the
document.

13. The thirteenth part of the document
is the appendix, which
contains additional information
that is not essential to the
main text.

14. The fourteenth part of the document
is the bibliography, which
provides a list of the sources
used in the document.
15. The fifteenth part of the document
is the index, which
provides a list of the topics
covered in the document.
16. The sixteenth part of the document
is the glossary, which
provides definitions for the
key terms used in the document.
17. The seventeenth part of the document
is the appendix, which
contains additional information
that is not essential to the
main text.

18. The eighteenth part of the document
is the conclusion, which
summarizes the main findings
and provides a final statement.

19. The nineteenth part of the document
is the references, which
list the sources used in the
document.

20. The twentieth part of the document
is the appendix, which
contains additional information
that is not essential to the
main text.

21. The twenty-first part of the document
is the bibliography, which
provides a list of the sources
used in the document.

22. The twenty-second part of the document
is the index, which
provides a list of the topics
covered in the document.

23. The twenty-third part of the document
is the glossary, which
provides definitions for the
key terms used in the document.

24. The twenty-fourth part of the document
is the appendix, which
contains additional information
that is not essential to the
main text.

25. The twenty-fifth part of the document
is the conclusion, which
summarizes the main findings
and provides a final statement.

מדינת ישראל / 29.09.1978

תאריך הגשת התעודות: 29.09.1978

היקף מס: 1.700.000

מס' המכרז: 60/78

העבודה: עבודת פיתוח

המקום: תל אביב

סעיף תקציבי: 28

תאריך: 29.09.1978

פתיחת הצעות במכרז

אנו הודיעים מס' 28 מאשרים בזה כי נוכחנו בפתיחת המכרז

כיום: כשעה במקום

תיבת ההצעות אשר ויתרו נעולה לכתחילה.

נפתחה בנוכחותנו תמצאו בה... מעטפות שהכילו... הצעות לביצוע העבודה הנדונה. מוגשת ע"י קבלנים שהחלטנו להשתתף בתחרות זו.

מס'	שם הקבלן	(1) סכום ההצעה המקורית	(2) סכום ההצעה המקורית (אלט.)	הערות (לסעיפים 1, 2)	(3) סכום ההצעה לאחר בקורת
1	ת. ה. ה. ה. ה.	1,500,910			1,500,910
2	ס. ה. ה. ה. ה.	1,803,586		הוספת מחירי ע"י א.א.א.	1,786,120
3	ע. ה. ה. ה. ה.	2,934,900			2,934,900
4	ק. ה. ה. ה. ה.			לא הוגש	
5	י. ה. ה. ה. ה.			לא הוגש	
6					
7					
8					
9					
10					

אלטרנטיבות ניסוח מסודרות על ידי נפרד המציע לטוס זה.
 הודעה מחייבת: שה אחד כרוב דעות:

א) למסר את התעודות לבדיקה (החלטה - בעבר דרך)

1.500.910

ב) למסור את העבודה ל... בסכום שר

מסיבת היותי הוול ביותר.

ההעביר את מסמכי המכרז לדעת ההצעות שר

ד) להכריז על תחרות חדשה. ה) להמליץ על אי ביצוע העבודה.

בתחשב עם הנימוקים הבאים:

תאריך החלטתנו 2.9.1978 ייראה באנו על החתום:

מס'	הסב	מסדר	חתימה	תפקיד	חתימה
1	א. ה. ה. ה.				
2	א. ה. ה. ה.				
3	א. ה. ה. ה.				
4	א. ה. ה. ה.				
5	א. ה. ה. ה.				
6	א. ה. ה. ה.				
7	א. ה. ה. ה.				

9		3	0
16	14	15	12

סה"כ	מחיר יחידה		כמות		יחידה		ת א ו ר ה ע ב ו ד ה	מס' סעיף			
	63	71	54	62	51	53		26	50	17	24
							<u>עבודות פתוח במושב פריאל</u>				
							דף ריכוז כללי				
→ 1.322.810.-							(1) סה"כ לעב" פתוח				
→ 178.100.-							(2) סה"כ לעבודות חשמל למגרש כדור-סל				
→ 1.500.910.-							סה"כ				
→ 150.090.-							ע"ח התיקרויות ושונות כ- 10 3				
→ 1.650.000.-							בסיס המחירים : אוגוסט 1978 - בלי שעות קיץ				

9		3	0
16	14	15	12

סה"כ	מחיר יחידה	כמות		יחידה	ת א ו ר ה ע ב ו ד ה	מס' סעיף
	63 71	54 62	51 53	26	50	17 24
					מסמך הסעיפים מתיחסים למפרט המיוחד לעבודות פתוח פרק 40.10.	
					<u>פרק א' - מרכז המושב</u>	
					ישורים בגבולות ± 50 ס"מ, העבודה כוללת התאמת תאים ופני מכסים עד לגובה ± 5 ס"מ מעל פני קרקע מתוכננים לפי תכנית 389/1 40.10.1	.1
36.000.-	4.-	9000		מ"ר	קיר תומך מחלוקי נחל פרט ק/12-ב' 40.10.3	.2
58.500.-	650.-	90		מ"ר	קיר ישיבה מבטון ברוחב 50 ס"מ פרט ל/5-ג' 40.10.22	.3
44.000.-	5.500.-	8		מ"ק	קיר בלוקים ברוחב 20 ס"מ ובגובה 1.80 מ' כמסחור לחצר המשק פרט ק/18 40.10.5, בניה נקיה ללא סיח.	.4
					מ"ק בטון ליסוד כולל זיון, חפירה ומילוי בהידוק כולל בטון רזה.	4.1
13.750.-	5.500.-	2,5		מ"ק	מ"ר קיר בלוקים	4.2
9.520.-	280.-	34		מ"ר	מ"ק בטון כולל זיון עבור עמודים וקירות עליונות	4.3
8.250.-	5.500.-	1,5		מ"ק	רצוף מרצפות אפור חלק $45 \times 45 \times 5$ ס"מ פרט ר/1 40.10.7	.5
196.000 -	280.-	700		מ"ר	כמו סעיף 5 אך - גרנוליט רחוף אבן לבנה	5.1
105.000.-	350.-	300		מ"ר	כמו סעיף 5 אך - גרנוליט רחוף אבן בזלת	5.2
					מלוי חומר ואדי מהודק בבקרה מלאה עד לגובה 10 ס"מ מפני הרמפה - ראה חתך בתכנית 389/3 העבודה כוללת אספקה פיוזור והידוק בשכבות של 20 ס"מ עד לקבלת 98% מודיפייד א.ש.או.	6
2.800.-	400.-	7		מ"ק	סה"כ עבודות פתוח במרכז המושב	
578.820.-					<u>פרק ב' - מגרש ספורט</u>	
					ישורים בגבולות ± 50 ס"מ, העבודה כוללת התאמת תאים עד לגובה 5 ס"מ מעל פני הקרקע מתוכננים 40.10.1.	.1
2.040.-	4.-	510		מ"ר	רצוף מרצפות אפור חלק $45 \times 45 \times 5$ ס"מ, כולל 10 ס"מ חומר ואדי פרט ס/15 40.10.7	.2
168.000.-	280.-	600		מ"ר		

9		3	0
16	14	15	12

סה"כ	מחיר יחידה		כמות		יחידה		ת א ו ר ה ע ב ו ד ה	מס' סעיף		
	63	71	54	62	51	53		26	50	17
10.500.-	350.-		30			מ"ר	מסטה חלוקי נחל ברוחב 1.5 מ' בחיבור השבילים לכביש פרט ר/19.		3	
334.500.-							סה"כ רחובות 3,2			
							<u>ר כ ו ז</u>			
							→ 578.820.-	סה"כ פרק א'		
							→ 266.240.-	סה"כ פרק ב'		
							→ 143.250.-	סה"כ פרק ג'		
							→ 334.500.-	סה"כ פרק ד'		
							<u>→ 1.322.810.-</u>	סה"כ כללי		
								סה"כ במילים		
							חתימה וחותמת הקבל	תאריך		
							_____	_____		
							חתימה וחותמת המזמי	תאריך		
							_____	_____		

כ ת ב כ מ ו י ו ח

ס ה " כ	מחיר היחידה	כמות	יחידת המדידה	ח א ו ר ה ע ב ו ד ה	דף
20.000	100	200	מא'	חפירה על גבי חציבה בכל סוגי קרקע לעומק 90 ס"מ לצורך הנחת צנור כסוי ופידוק חפירה	1.
10.400	130	80	מא'	הנחה בתעלה תפורה של כבל נ.וי.בי.וי. 5x6 סמ"ר	2.
30.000	150	200	מא'	השתלה של כבל נ.וי.וי. 4x4 סמ"ר בצנור מרילין.	3.
21.000	70	300	מא'	הנחה בתעלה חפורה של צנור מרילין 2".	4.
14.000	3.500	4	קומפ'	יסוד בסוץ ב-200 לעמוד תאורה מגרש כדור-סל לפי פרט בסרטים כולל חפירה וצעורות יסוד	5.
40.000	10.000	4	יח'	עמוד תאורה במגרש כדור-סל מפלדה בגובה 10 מ' לפי המפרט הכולל תושבות לפנסים וככלים בעמוד	6.
15.200	3.800	4	יח'	פנס למנורה - קוורץ כולל נורה 1.500 וט מותקן על עמוד.	7.
3.500	3.500	1	קומפ'	טוריסרית עם מאמ"ח 3x32 א' ליד מונה ח"ח של המגרש.	8.
9000	9000	1	קומפ'	חיבה בה דקפירט 2 מ"מ אטומה לכניסת מים ואבק עם דלת קדמית בנעלה הבנויה להכיל את הציווד הנמדד בנפרד עבור לוח המגרש. בשאר החיבה נכללים כל חומרי העזר כגון: פסי צבירה, מהדקים, פסי התקנה, מוליכים, שלטים וכו'.	9.
3000	3000	1	יח'	פי"ד פקט 25 x 3 א'	10.
12.000	3000	4	יח'	מקמ"ח 25 x 1 א'	11.
178.100			ס ה " כ		

9		3	0
16	14	15	12

סה"כ	מחיר יחידה	כמות	יחידה	ת א ו ר ה ע ב ו ד ה	מס' סעיף
	63 71	54 62	51 53	26	50 17 24
				מסמרי הסעיפים מתיחסים למפרט המיוחד לעבודות פתוח פרק 40.10.	
				<u>פרק א' - מרכז המושב</u>	
				ישורים בגבולות ± 50 ס"מ, העבודה כוללת התאמת האים לפני מכסים עד לגובה ± 5 ס"מ מעל פני קרקע מתוכננים לפי תכנית 389/1	1
36.000.-	4.-	9000	מ"ר	40.10.1	
58.500.-	650.-	90	מ"ר	קיר חומך מחלוקי נחל פרט ק/12-ב' 40.10.3	2
44.000.-	5.500.-	8	מ"ק	קיר ישיבה מבטון ברוחב 50 ס"מ פרט ל/5-ג' 40.10.22	3
				קיר בלוקים ברוחב 20 ס"מ ובגובה 1.80 מ' כמסמך לחצר המשק פרט ק/18 40.10.5, בניה נקיה ללא סיח.	4
13.750.-	5.500.-	2.5	מ"ק	מ"ק בטון ליסוד כולל זיון, חפירה ומילוי בהידוק כולל בטון רזה.	4.1
9.520.-	280.-	34	מ"ר	מ"ר קיר בלוקים	4.2
8.250.-	5.500.-	1.5	מ"ק	מ"ק בטון כולל זיון עבור עמודים וקירות עליונות	4.3
196.000.-	280.-	700	מ"ר	רצוף מרצפות אפור חלק $45 \times 45 \times 5$ ס"מ פרט ר/1 40.10.7	5
105.000.-	350.-	300	מ"ר	כמו סעיף 5 אך - גרנוליט רחוף אבן לבנה	5.1
105.000.-	350.-	300	מ"ר	כמו סעיף 5 אך - גרנוליט רחוף אבן בזלת	5.2
				מלוי חומר ואדי מהודק בבקרה מלאה עד לגובה 10 ס"מ מפני הרמפה - ראה חתך בתכנית 389/3 העבודה כוללת אספקה פיזור והידוק בשכבות של 20 ס"מ עד לקבלת 98% מודיפייר א.ש.או.	6
2.800.-	400.-	7	מ"ק		
578.820.-				סה"כ עבודות פתוח במרכז המושב	
				<u>פרק ב' - מגרש ספורט</u>	
				ישורים בגבולות ± 50 ס"מ, העבודה כוללת התאמת האים עד לגובה 5 ס"מ מעל פני הקרקע מתוכננים 40.10.1.	1
2.040.-	4.-	510	מ"ר		
168.000.-	280.-	600	מ"ר	רצוף מרצפות אפור חלק $45 \times 45 \times 5$ ס"מ, כולל 10 ס"מ חומר ואדי פרט ס/15 40.10.7	2

9		3	0
16	14	15	12

סה"כ	מחיר יחידה		כמות		יחידה		תאריך העבודה	מס' סעיף
	63	71	54	62	51	53		
							26	50
6.400.-	80.-		80		מ'		40.10.8 15/ס	3.
14.300.-	550.-		26		מ'		40.10.4 קיר ישיבה בגובה 40 ס"מ פרט ק/12-ד'	4.
31.500.-	350.-		90		מ'		40.10.18 3/ג	5.
33.000.-	16.500.-		2		יח'		40.10.32 15/ס	6.
11.000.-	5.500.-		2		יח'		40.10.32 15/ס	7.
266.240.-							סה"כ מגוש ספורט	
							<u>פרק ג' - שטח גן ילדים</u>	
4.800.-	4.-		1200		מ"ר		40.10.1 50 ±	1.
42.000.-	280.-		150		מ"ר		רצוף מרצפות אפור חלק 45x45x5 ס"מ פרט ר/1	2.
15.500.-	310.-		50		מ"ר		כמו סעיף 2 אך - מרצפות גרנוליס שחור לחוץ	2.1
36.400.-	260.-		140		מ'		גדר רשת בגובה 1.60 מ' מבוטנת בקרקע פרט ג/3	3.
3.000.-	200.-		15		מ'		כמו סעיף 3 אך - בגובה 1.0 מ'	4.
13.000.-	6.500.-		2		יח'		שער כניסה ברוחב 1.0 מ' ובגובה 1.60 מ' פרט ש/1 40.10.18	5.
7.200.-	300.-		24		מ'		שתי אבני שפה צמודות לארגז חול פרט ח/4 40.10.26 10.27	6.
20.000.-	2.500.-		8		יח'		קוביות מבטון לארגז חול בגודל 58x58 ס"מ פרט ח/4 40.10.26	7.
1.350.-	150.-		9		מ"ק		חול ים נקי בשכבה של 50 ס"מ 40.10.27	8.
143.250.-							סה"כ שטח גן ילדים	
							<u>פרק ד' רחבות 3,2 (40 יח')</u>	
108.000.-	3.-		36000		מ"ר		ישורים בגבולות 30 ± ס"מ 40.10.1, ראה פרט בתכנית 389/1	1.
216.000.-	360.-		600		מ"ר		רצוף מרצפות גרנוליס שחור לחוץ 60x30x5 ס"מ עבור שבילי כניסה 40.10.7	2.

9		3	0
16	14	15	12

סה"כ	מחיר יחידה		כמות		יחידה		ת א ו ר ה ע ב ו ד ה	מסי סעיף		
	63	71	54	62	51	53		26	50	17
10.500.-	350.-		30		מ"ר		מסמך חלוקי נחל ברוחב 1.5 מ' בחיבור הטבילים לכביש פרט ר/19.		3	
334.500.-							סה"כ רחובות 3,2			
							<u>ר כ ו ז</u>			
							→ 578.820.-	סה"כ פרק א'		
							→ 266.240.-	סה"כ פרק ב'		
							→ 143.250.-	סה"כ פרק ג'		
							→ 334.500.-	סה"כ פרק ד'		
							<u>→ 1.322.810.-</u>	סה"כ כללי		
								סה"כ במילים		
							חתימה וחותמת הקבל	תאריך		
							_____	_____		
							חתימה וחותמת המזמי	תאריך		
							_____	_____		

כ ת ב כ מ ו י ו ח

דף	ח א ו ר	ה ע ב ו ד ה	יחידת המדידה	כמות	מחיר היחידה	ס ה " כ
1.		חפירה על גבי חציבה בכל סוגי קרקע לעומק 90 ס"מ לצורך הנחת צנור כסוי ופידוק חפירה	מא'	200	100	20.000
2.		הנחה בתעלה חפורה של כבל נ.ו.י.בי.וי. 5x6 סמ"ר	מא'	80	130	10.400
3.		השתלה של כבל נ.ו.י.וי. 3x4 סמ"ר בצנור מרילין.	מא'	200	150	30.000
4.		הנחה בתעלה חפורה של צנור מרילין "2.	מא'	300	70	21.000
5.		יסוד בטון ב-200 לעמוד תאורה מגרש כדור-סל לפי פרט בסרטים כולל חפירה וצנורות יסוד	קומפ'	4	3.500	14.000
6.		עמוד תאורה במגרש כדור-סל מפלדה בגובה 10 מ' לפי המפרט הכולל תושבות לפנסים וכבלים בעמוד	יח'	4	10.000	40.000
7.		פנס למנורה - קוורץ כולל נורה 1.500 וס מותקן על עמוד.	יח'	4	3.800	15.200
8.		טוריטריה עם מאמ"ח 3x32 א' ליד מונה ח"ח של המגרש.	קומפ'	1	3.500	3.500
9.		חיכת כח דקפירט 2 מ"מ אטומה לכניסת מים ואבק עם דלת קדמית ננעלה הבנויה להכיל את הצירוד הנמדד בנפרד עבור לוח המגרש. בשאר החיכה נכללים כל חומרי העזר כגון: פסי צבירה, מהדקים, פסי התקנה, מוליכים, שלטים וכו'.	קומפ'	1	9000	9000
10.		פיוז פקט 25 x 3 א'	יח'	1	3000	3000
11.		מקמ"ח 25 x 1 א'	יח'	4	3000	12.000
		ס ה " כ				178.100

9		3	0
16	14	15	12

סה"כ	מחיר יחידה	כמות	יחידה	ת א ו ר ה ע ב ו ד ה	מס' סעיף
	63 71	54 62	51 53	26	50 17 24
				עבודות פתוח במושב פריאל	
				דף ריכוז כללי	
→ 1.322.810.-				(1) סה"כ לעב' פתוח	
→ 178.100.-				(2) סה"כ לעבודות חשמל למגרש כדור-סל	
→ 1.500.910.-				סה"כ	
→ 150.090.-				ע"ח התיקרויות ושונות כ- 10 3	
→ 1.650.000.-				בסיס המחירים : אוגוסט 1978 - בלי שעות קיז	

9		3	0
16	14	15	12

סה"כ	מחיר יחידה		כמות		יחידה		ת א ו ר ה ע ב ו ד ה	מסי סעיף
	63	71	54	62	51	53	26	50 17 24
							מסגרי הסעיפים מתיחסים למפרט המיוחד לעבודות פתוח פרק 40.10.	
							<u>פרק א' - מרכז המושב</u>	
							ישורים בגבולות ± 50 ס"מ, העבודה כוללת התאמת האים לפני מכסים עד לגובה ± 5 ס"מ מעל פני קרקע מתוכננים לפי תכנית 389/1 40.10.1	1.
36.000.-	4.-		9000				מ"ר	
							קיר הוסף מחלוקי נחל פרט ק/12-ב' 40.10.3	2.
58.500.-	650.-		90				מ"ר	
							קיר ישיבה מבטון ברוחב 50 ס"מ פרט ל/5-ג' 40.10.22	3.
44.000.-	5.500.-		8				מ"ק	
							קיר בלוקים ברוחב 20 ס"מ ובגובה 1.80 מ' כמסחור לחצר המשק פרט ק/18 40.10.5, בניה נקיה ללא סיח.	4.
							מ"ק בטון ליסוד כולל זיון, חפירה ומילוי בהידוק כולל בטון רזה.	4.1
13.750.-	5.500.-		2.5				מ"ק	
							מ"ר קיר בלוקים	4.2
9.520.-	280.-		34				מ"ר	
							מ"ק בטון כולל זיון עבור עמודים וקירות עליונות	4.3
8.250.-	5.500.-		1.5				מ"ק	
							רצוף מרצפות אפור חלק $45 \times 45 \times 5$ ס"מ פרט ר/1 40.10.7	5.
196.000.-	280.-		700				מ"ר	
105.000.-	350.-		300				מ"ר	5.1
							כמו סעיף 5 אך - גרנוליס רחוף אבן לבנה	
105.000.-	350.-		300				מ"ר	5.2
							כמו סעיף 5 אך - גרנוליס רחוף אבן בזלת	
							מלוי חומר ואדי מהודק בבקרה מלאה עד לגובה 10 ס"מ מפני הרמפה - ראה חתך בתכנית 389/3 העבודה כוללת אספקה פיזור והידוק בשכבות של 20 ס"מ עד לקבלת 98% מודיפייד א.ש.או.	6
2.800.-	400.-		7				מ"ק	
578.820.-							סה"כ עבודות פתוח במרכז המושב	
							<u>פרק ב' - מגרש ספורט</u>	
							ישורים בגבולות ± 50 ס"מ, העבודה כוללת התאמת האים עד לגובה 5 ס"מ מעל פני הקרקע מתוכננים 40.10.1.	1.
2.040.-	4.-		510				מ"ר	
							רצוף מרצפות אפור חלק $45 \times 45 \times 5$ ס"מ, כולל 10 ס"מ חומר ואדי פרט ס/15 40.10.7	2.
168.000.-	280.-		600				מ"ר	

9		3	0
16	14	15	12

סה"כ	מחיר יחידה		כמות		יחידה		תאריך העבודה	מס' סעיף		
	63	71	54	62	51	53		26	50	17
6.400.-	80.-		80				מ' 40.10.8 15/ס' פרט			.3
14.300.-	550.-		26				מ' 40.10.4 ק"ר ישיבה בגובה 40 ס"מ פרט ק/12-ד'			.4
31.500.-	350.-		90				מ' 40.10.18 3/ג' פרט			.5
33.000.-	16.500.-		2				יח' 40.10.32 15/ס' פרט			.6
11.000.-	5.500.-		2				יח' 40.10.32 15/ס' פרט			.7
266.240.-							סה"כ מגרש ספורט			
							<u>פרק ג' - שטח גן ילדים</u>			
4.800.-	4.-		1200				מ"ר 40.10.1 50 ⁺ ישורים בגבולות			.1
42.000.-	280.-		150				מ"ר רצוף מרצפות אפור חלק 5x45x45 ס"מ פרט ר/1			.2
15.500.-	310.-		50				מ"ר כמו סעיף 2 אך - מרצפות גרנולייט שחור לחוץ			2.1
36.400.-	260.-		140				מ' גדר רשת בגובה 1.60 מ' מבוטנת בקרקע פרט ג/3			.3
3.000.-	200.-		15				מ' כמו סעיף 3 אך - בגובה 1.0 מ'			.4
13.000.-	6.500.-		2				יח' שער כניסה ברוחב 1.0 מ' ובגובה 1.60 מ' פרט ש/1 40.10.18			.5
7.200.-	300.-		24				מ' שתי אבני שפה צמודות לארגז חול פרט ח/4			.6
20.000.-	2.500.-		8				יח' קוביות מבסוץ לארגז חול בגודל 58x58 ס"מ פרט ח/4 40.10.26			.7
1.350.-	150.-		9				מ"ק חול ים נקי בשכבה של 50 ס"מ 40.10.27			.8
143.250.-							סה"כ שטח גן ילדים			
							<u>פרק ד' רחבות 3,2 (40 יח')</u>			
108.000.-	3.-		36000				מ"ר ישורים בגבולות 30 ⁺ ס"מ 40.10.1, ראה פרט בחכנית 389/1			.1
216.000.-	360.-		600				מ"ר רצוף מרצפות גרנולייט שחור לחוץ 5x30x60 ס"מ עבור שבילי כניסה 40.10.7			.2

9		3	0
16	14	15	12

סה"כ	מחיר יחידה		כמות		יחידה		ת א ו ר ה ע ב ו ד ה	מס'י סעיף		
	63	71	54	62	51	53		26	50	17
10.500.-		350.-		30		מ"ר	משטח חלוקי נחל ברוחב 1.5 מ' בחיבור השבילים לכביש פרט ר/19.			.3
334.500.-							סה"כ רחובות 3,2			
							<u>ר כ ו ז</u>			
							→ 578.820.-	סה"כ פרק א'		
							→ 266.240.-	סה"כ פרק ב'		
							→ 143.250.-	סה"כ פרק ג'		
							→ 334.500.-	סה"כ פרק ד'		
							→ 1.322.810.-	סה"כ כללי		
								סה"כ במילים		
							חתימה וחותמת הקבל	תאריך		
							_____	_____		
							חתימה וחותמת המזמי	תאריך		
							_____	_____		

כ ת ב כ מ ו י ו ת

דף	ת א ו ר ה ע ב ו ד ה	י ת י ד ת ה מ ד י ד ה	כ מ ר ת	מ ח י ר ה י ח י ד ה	ס ה " כ
1.	חפירה על גבי חציבה בכל טובי קרקע לעומק 90 ס"מ לצורך הנחת צנור כסוי ופידוק חפירה	מא'	200	100	20.000
2.	הנחה בתעלה חפורה של כבל נ.ו.י.בי.וי. 5x5 סמ"ר	מא'	80	130	10.400
3.	השתלה של כבל נ.ו.י.וי. 3x4 סמ"ר בצנור מרילין.	מא'	200	150	30.000
4.	הנחה בתעלה חפורה של צנור מרילין "2.	מא'	300	70	21.000
5.	יסוד בסון ב-200 לעמוד האורת מגרש כדור-סל לפי פרט בסרטים כולל חפירה וצנורות יסוד	קומפ'	4	3.500	14.000
6.	עמוד האורה במגרש כדור-סל מפלדה בגובה 10מ' לפי המפרט הכולל חושבות לפנסים וכבלים בעמוד	יח'	4	10.000	40.000
7.	פנס למנורה - קוורץ כולל נורה 1.500 וט מוחקן על עמוד.	יח'	4	3.800	15.200
8.	טוריסרית עם מאמ"ח 3x32 א' ליד מרונה ח"ח של המגרש.	קומפ'	1	3.500	3.500
9.	חיכת בת דקפירט 2 מ"מ אטומה לכניסת מים ואבק עם דלת קדמית ננעלה הכנוניה להכיל את הציווד הנמדד בנפרד עבור לוח המגרש. בשאר החיבה נכללים כל חומרי העזר כגון: פסי צבירה, מהדקים, פסי התקנה, מוליכים, שלטים וכו'.	קומפ'	1	9000	9000
10.	פיז פקט 25 x 3 א'	יח'	1	3000	3000
11.	מקמ"ח 25 x 1 א'	יח'	4	3000	12.000
					178.100
		ס ה " כ			

9		3	0
16	14	15	12

סה"כ	מחיר יחידה		כמות		יחידה		ת א ו ר ה ע ב ו ד ה	מס' סעיף		
	63	71	54	62	51	53		26	50	17
							<u>עבודות פתוח במושב פריאל</u>			
							דף ריכוז כללי			
↪ 1.322.810.-							(1) סה"כ לעב' פתוח			
↪ 178.100.-							(2) סה"כ לעבודות חשמל למגרש כדור-סל			
↪ 1.500.910.-							סה"כ			
↪ 150.090.-							ע"ח התיקרויות ושונות כ- 10 3			
↪ 1.650.000.-							בסיס המחירים : אוגוסט 1978 - בלי שעות קיז			

9		3	0
16	14	15	12

סה"כ	מחיר יחידה		כמות		יחידה		ת א ו ר ה ע ב ו ד ה	מסי סעיף
	63	71	54	62	51	53	26	50 17 24
							מסמך הסעיפים מתיחסים למפרט המיוחד לעבודות פתוח פרק 40.10.	
							<u>פרק א' - מרכז המושב</u>	
							ישורים בגבולות ± 50 ס"מ, העבודה כוללת התאמת תאים ופני מכסים עד לגובה $5 \pm$ ס"מ מעל פני קרקע מחוכננים לפי תכנית 389/1 40.10.1	.1
36.000.-	4.-		9000				מ"ר	
58.500.-	650.-		90				מ"ר	.2
							קיר תומך מחלוקי נחל פרט ק/12-ב" 40.10.3	
44.000.-	5.500.-		8				מ"ק	.3
							קיר ישיבה מבטון ברוחב 50 ס"מ פרט ל/5-ג" 40.10.22	
							קיר בלוקים ברוחב 20 ס"מ ובגובה 1.80 מ' כמסתור לחצר המשק פרט ק/18 40.10.5, בניה נקיה ללא סיח.	.4
							מ"ק בטון ליסוד כולל זיון, חפירה ומילוי בהידוק כולל בטון רזה.	4.1
13.750.-	5.500.-		2.5				מ"ק	
9.520.-	280.-		34				מ"ר	4.2
							מ"ק בטון כולל זיון עבור עמודים וקירות עליונות	4.3
8.250.-	5.500.-		1.5				מ"ק	
							רצוף מרצפות אפור חלק $45 \times 45 \times 5$ ס"מ פרט ר/1 40.10.7	.5
196.000 -	280.-		700				מ"ר	
105.000.-	350.-		300				מ"ר	5.1
							כמו סעיף 5 אך - גרנוליס רחוך אבן לבנה	
105.000.-	350.-		300				מ"ר	5.2
							כמו סעיף 5 אך - גרנוליס רחוך אבן בזלת	
							מלוי חומר ואדי מהודק בבקרה מלאה עד לגובה 10 ס"מ מפני הרמפה - ראה חתך בתכנית 389/3 העבודה כוללת אספקה פיזור והידוק בשכבות של 20 ס"מ עד לקבלת 98% מודיפייד א.ש.או.	6
2.800.-	400.-		7				מ"ק	
578.820.-							סה"כ עבודות פתוח במרכז המושב	
							<u>פרק ב' - מגרש ספורט</u>	
							ישורים בגבולות ± 50 ס"מ, העבודה כוללת התאמת תאים עד לגובה 5 ס"מ מעל פני הקרקע מתוכננים 40.10.1.	.1
2.040.-	4.-		510				מ"ר	
							רצוף מרצפות אפור חלק $45 \times 45 \times 5$ ס"מ, כולל 10 ס"מ חומר ואדי פרט ס/15 40.10.7	.2
168.000.-	280.-		600				מ"ר	

9		3	0
16	14	15	12

סה"כ	מחיר יחידה	כמות	יחידה	ת א ו ר ה ע ב ו ד ה	מס' סעיף
	63 71	54 62	51 53	26	50 17 24
6.400.-	80.-	80	מ'	40.10.8 15/מ' פרט	3.
14.300.-	550.-	26	מ'	40.10.4 קיר ישיבה בגובה 40 ס"מ פרט ק/12-ד'	4.
31.500.-	350.-	90	מ'	40.10.18 3/ג' פרט	5.
33.000.-	16.500.-	2	יח'	40.10.32 15/מ' פרט	6.
11.000.-	5.500.-	2	יח'	40.10.32 15/מ' פרט	7.
266.240.-				סה"כ מגרש ספורט	
				<u>פרק ג' - שטח גן ילדים</u>	
4.800.-	4.-	1200	מ"ר	40.10.1 50 ± ס"מ	1.
42.000.-	280.-	150	מ"ר	40.10.7 רצוף מרצפות אפור חלק 5x45x45 ס"מ פרט ר/1	2.
15.500.-	310.-	50	מ"ר	כמו סעיף 2 אך - מרצפות גרנוליים שחור לחוץ	2.1
36.400.-	260.-	140	מ'	40.10.18 גדר רשת בגובה 1.60 מ' סבוסנת בקרקע פרט 3/ג'	3.
3.000.-	200.-	15	מ'	כמו סעיף 3 אך - בגובה 1.0 מ'	4.
13.000.-	6.500.-	2	יח'	40.10.18 שער כניסה ברוחב 1.0 מ' ובגובה 1.60 מ' פרט ש/1	5.
7.200.-	300.-	24	מ'	40.10.26 10.27 שתי אבני שפה צמודות לארז חול פרט ח/4	6.
20.000.-	2.500.-	8	יח'	40.10.26 קוביות מבטון לארז חול בגודל 58x58 ס"מ פרט ח/4	7.
1.350.-	150.-	9	מ"ק	40.10.27 חול ים נקי בשכבה של 50 ס"מ	8.
143.250.-				סה"כ שטח גן ילדים	
				<u>פרק ד' רחבות 3,2 (40 יח')</u>	
108.000.-	3.-	36000	מ"ר	389/1 יסורים בגבולות 30 ± ס"מ 40.10.1, ראה פרט בתכנית	1.
216.000.-	360.-	600	מ"ר	40.10.7 רצוף מרצפות גרנוליים שחור לחוץ 5x30x60 ס"מ עבור שבילי כניסה	2.

9		3	0
16	14	15	12

סה"כ	מחיר יחידה	כמות	יחידה	ת א ו ר ה ע ב ו ד ה	מס' סעיף
	63 71	54 62	51 53	26	50 17 24
10,500.-	350.-	30	מ"ר	מסמח חלוקי נחל ברוחב 1.5 מ' בחיבור השבילים לכביש פרט ר/19.	3
334,500.-				סה"כ וחובות 3,2	
				<u>ר כ ו ז</u>	
				→ 578.820.- סה"כ פרק א'	
				→ 266.240.- סה"כ פרק ב'	
				→ 143.250.- סה"כ פרק ג'	
				→ 334.500.- סה"כ פרק ד'	
				<u>→ 1.322.810.- סה"כ כללי</u>	
				סה"כ במילים	
				חתימה וחומת הקבל	תאריך
				_____	_____
				חתימה וחומת המזמי	תאריך
				_____	_____

כ ת ב כ מ ו י ר ת

דף	ת א ו ר	ה ע ב ו ד ה	י ח י ד ת ה מ ו י ד ה	כ מ ו ת	מ ח י ר ה י ח י ד ה	ס ה " כ
1.		חפירה על גבי חציבה בכל סוגי קרקע לעומק 90 ס"מ לצורך הנחת צנור כסוי ופידוק חפירה	מא'	200	100	20.000
2.		הנחה בתעלה חפורה של כבל נ.ו.י.בי.וי. 5x6 סמ"ר	מא'	80	130	10.400
3.		השתלה של כבל נ.ו.י.וי. 3x4 סמ"ר בצנור מריליין.	מא'	200	150	30.000
4.		הנחה בתעלה חפורה של צנור מריליין 2".	מא'	300	70	21.000
5.		יסוד בסוץ ב-200 לעמוד תאורת מגרש כדור-סל לפי פרט בסרטים כולל חפירה וצעורות יסוד	קומפ'	4	3.500	14.000
6.		עמוד תאורה במגרש כדור-סל מפלדה בגובה 10מ' לפי המפרט הכולל תושבות לפנסים וכבלים בעמוד	יה'	4	10.000	40.000
7.		פנס למנורה - קוורץ כולל נורה 1.500 וס מותקן על עמוד.	יה'	4	3.800	15.200
8.		טוריסרית עם מאמ"ת 3x32 א' ליד מונה ח"ח של המגרש.	קומפ'	1	3.500	3.500
9.		חיבת בת דקפירט 2 מ"מ אסומה לכניסת מים ואבק עם דלת קדמית ננעלה הבנויה להכיל את הציוד הנמדד בנפרד עבור לוח המגרש. בשאר התיבה נכללים כל חומרי העזר כגון: פסי צבירה, מהדקים, פסי התקנה, מוליכים, שלטים וכו'.	קומפ'	1	9000	9000
10.		פ"ז פקט 25 x 3 א'	יה'	1	3000	3000
11.		מקמ"ת 25 x 1 א'	יה'	4	3000	12.000
			ס ה " כ			178.100

שרד הבינוי וסכונ
מנהל בניה כפרית וישובים חדשים
מחוז הנגב

13.8.78

317-1619

אל: מר א. בלף - ממונה על חוזים ומכרזים.

הנדון: עבודות פתוח - במושב פריאל.

אבקשן להוציא מכרז לביצוע עבודות פתוח במושב פריאל לפי המפרטים וכתב הכמויות
הרצופים בזה:-

קבלנים המסולצים:-

1. סולכביש - רחוב הרוא"ה 7 - רמה גן

2. סייד אבו גאנם - מסב" אוניקו 10 - באר-טבע

3. ע.מ.י - החירוה ופתוח בע"מ וולפסון - חל-אביב

4. קד-קו - בלפור 20 - רמה גן

5. מ. ירון - סוקולוב 23 - באר-טבע

לוחה: 1. אומדן תקציבי

2. 5 מערכות הכניחות

3. סופס המעלה מכרז

ב כ ר כ ה,

ש. רוזניק

מ.מ. מהנדס מחוז הנגב

הערות:

מר א. שטרן - ס/ראש המינהל

מר ד. לשם - ממונה על ישובים חדשים

מר י. זיידה - ראש צוות אזור הערבה וסיני

מר ש. אבולעמיה - מקום חוץ

שא/יז

THE STATE OF TEXAS
COUNTY OF [unclear]
[unclear]

1913

[unclear]

ARTICLE [unclear]

[unclear]

SECTION [unclear]

1. [unclear]
2. [unclear]
3. [unclear]
4. [unclear]
5. [unclear]

6. [unclear]
7. [unclear]
8. [unclear]

[unclear]

9. [unclear]
10. [unclear]
11. [unclear]
12. [unclear]