

20

מדינת ישראל

משרד הבינוי והשיכון

משרד

~~37-7~~
3-15

נוה 83
בטחון 37
82-84
13766 ON

תיק מס'

~~37-7~~
3-15

מחלקה

שם תיק: בניה כפרית - מחוז מרכז - נוה צוף - גדר בטחון
 מזהה פנימי: 15554/15-גל
 מזהה פריט: 000q16
 כתובת: 2-113-2-2-5

תאריך הדפסה: 01/01/2019

תאריך: 25,7,84

מס' תיק: 13766

לכבוד

מר ר, קנטרובסקי

ממונה על חוזים

ומכרזים

הנדון: שחרור ערבות לטיב עבודה

העבודה	גדר בטחון
המקום	נוה צוף
הקבלן	הדס בע"מ
חוזה מס'	9982/77735/82

א"נ,

העבודה הנ"ל נסתיימה והקבלה הסופית נחקיימה בתאריך 4,5,83
אין מצדנו התנגדות לשחרר לקבלן את ה- שעוכב ע"ה טיב העבודה כנגד ערבות.

בכבוד רב,

אינג' י. רזי
מהנדס מחוז המרכז

העתק:

1. לראש צוות פ.ז.י.ד.נפלד
2. הדס בע"מ
3. ח' ק גון

משורד התקשורת

טופס 1
2046
מס'.....

מברק



מס' סידורי	מס' מקורי	בית הדואר המקורי	מס' חמלים		נשלח		הוראות שירות	נתקבל		מס' ע"י
			יום	בשעה	יום	בשעה		מ:--	בשעה	
		ת"א			א					

אל: מס' 2046
 גבי הנגיש בואר צינורא מס' 2046
 שדה תיכון מס' 2046
 גאז תלמה כפרה מס' 2046
 תלמה - 13

משרד התקשורת

מברק



1

מדינת ישראל
משרד הבינוי והשיכון
המינהל לבנייה כפרית וישובים חדשים
מחוז המרכז

תאריך: 1/6/1983

עבודה מס' 13766

אל: המשרד הראשי
הממונה על חוזים ומכרזים

מאת: מהנדס מחוז המרכז

הנדון: דבר הטחון הילה וואס-13766

הקבלן: ח'ה, פ'ס' ח'מ"א

חוזה מס' 9982 / 77735 / 82

רצוף בזה חשבון מס' 3 וסופי

על סך: 2,873,423.- שקלים

פחות חשומים קודמים 2,756,600.- שקלים

(חשבונות חלקיים)

ב ב ר כ ה

אינג' יוסף רזי
מהנדס מחוז המרכז

אינג' מאורי ציו לזרסקו
מהנדס מחשב מחוזי

הערות:

מדינת ישראל
המינהל לבנייה כפרית
וישובים חדשים
מחוז מרכז

נספח לחשבון סופי:

13766 חיק עבודה מס'

הנני מאשר כי החשבון הסופי עם הקבלן: חב' פ. ג. ס. "ה"א"מ

נבדק ע"י המשרד המפקח (שם המשרד המפקח):

3/13, פ. ג. ס. "ה"א"מ, מ. ג. ס. ח"מ ק. ג. א. א. -

1. מס' החוזה עם הקבלן הוא: 82, 77735, 9982

2. על העבודות: דרכ הטמ"א. -

3. במקום: אלה - 3/13. -

כ ב ר כ ה,

אינב"י רזי
מהנדס מחוז המרכז

תאריך: / /

1917

THE NATIONAL ARCHIVES

RECORDS
OF THE
DEPARTMENT OF THE INTERIOR

DATE

OFFICE

[Faint, mostly illegible handwritten text, possibly a ledger or record book. The text is mirrored across the page, suggesting bleed-through from the reverse side.]

8/4/83 ב"ה.

מספרנו:

נוה צופי

אגודה שתופית להתישבות קהילתית בע"מ

חלמ"ש

דאר יהוד

טל. 02-951009

קבלת זכויות: גמ' : גמ'אכ נ"ו: - כולל

מחשב: יאג ראש המכונה - יאג קוטן
 סין שמואל בן גמ' - גמ' /
 יו"מ - גמ' /
 המערה (טקס לזכר היטול) - קנאן / אי"מ קנאן

נציג סיוכ שאלו סבו הוציא התקנות יבואו הזואו - גיקו /:

1. השגו בקצו לטביחו - כיון כס המוסק דקבו

2. הת'רונק הנדוסק יו"ו. כ'קמ' /:

א. מראש גמ' זליון קבו לט

ד. ק"ט לזכו גמ' גמ' /

2. סמ"י האקנס בקל"מ ק"ו ~~הכס~~ גמ' יו"ו - קק"ז

3. ח"צ"ן קונזיסטנציה לטביחו התק"ז ~~כ"ז~~ קק"ז מאכ"כ אי"מ אג - 111

ה. קט"ו יו"מ קונזיסטנציה ע"ז - ק"ז יו"ו

1. אס"ג גמ' גמ' קק"ז כו-סימול - ל"ז יו"ו גמ'אכ"כ ז' הזואו

5. צו"ן קונזיסטנציה ל' כ"כסי לטכ יו"ו

4. יו"מ גמ' גמ' לטכ

ט"ס: קנאן

[Handwritten signature]

הת'רונק הנ"ל בקצו. יו"ו יו"ו

4/5/83

מדינת ישראל
משרד הבינוי והשיכון
המינהל לבניה כפרית וישובים חדשים

ימולא ב 7 עותקים

אל: מחוז _____

משרד הבינוי והשיכון _____

שם החברה/הקבלן	ח'יז	סען (כולל מיקוד)	טלפון
הקב"ל		12766 א.נ	

שם המחוז	שם הישוב
מבדז	נוה - צוף
אוביקס	פרוייקט

חשבון חלקי מס' 3 סופי לחוזה מס' 9982/77735/82

מחוז העבודה _____ גדר בשחון _____

היקפים	חוזה מקורי	הגדלות מצטרבות ללא התייקרות	התייקרות מצטרבות מאושרות	חותמת קבלה (גוברות)
לשמוש הקבלן				
לשמוש הגוברות				

להלן פירוט החשבון החלקי המצטבר: -

מס' סדר	כית מס'	מס' יחידות	מצב העבודה לפי סדר התשלומים	שלב י.ב.מ.	אחוז בצוע מצטבר	מחיר יחידה	סה"כ לבית	לשמוש גוברות
1			בצוע גדר בשחון				2,161,580.-	2,161,580.-
2			התייקרות			8229/1	864,632.-	666,443
3			תוספות			5/010	54,500.-	50910
4						סה"כ כללי	3,080,712.-	45,400.-
5								
6						2874,511.-		2,878,222
7								
8								2,873,423.-
9								
10								
11								
12								
13								
14								
15								
16								

משרד הבינוי והשיכון
 המינהל לבניה כפרית וישובים חדשים
 מחוז המרכז
 בתאריך 04-05-1983
 נחקל החשבון הפיסי הזה
 ע"י מהנדס מחשב כמיות מחוז

עבודת מחוז _____ תאריך _____
 התיקרות מצטרבת עד תאריך _____

סה"כ	2,873,423.-	2,873,423.-
מחוזות קודמים		
סה"כ לתשלום		

(ביול מעבר לרף)

לשימוש משרד הבינוי והשיכון

- סה"כ לזכות _____ שקל
- קרן בסוף _____ שקל
- סעיף תקציבי _____
- סך יומן _____
- תסודה:**
- (1) גוברות (4)
- (2) מחוז
- (3) אגף הכנף והנדסת יחידת חודים
- (4) הקבלן

תפקיד	סוג האישור	שם המאשר	חתימה	תאריך
ראש צוות	ביצוע	צ' סלסל	ת' ישי	23.5.83
מחשב כסויות מחוז	ביצוע	ס' סלסל	ת' ישי	27-5-83
מהנדס המחוז	ביצוע	ס' סלסל	ת' ישי	1/6/83
פנהל חשבונות	תשלום			
מרכז בדיקת חשבונות	השלום			

Handwritten text, possibly a signature or name, located in the middle of the page.

Handwritten text in a purple box, likely a date and time stamp:
MAY 1983
04-05-1983
MAY 1983
MAY 1983

דף מס' _____ מתוך _____ דפים

נספח לחשבון מס' _____ סופי חלקי _____

שם הקבלן _____ הדס עבודות גדור בע"מ מס' החוזה 9982/77735/82

מס' סודר	סעיף החוזה	תאור העבודה	הכמות לפי חוזה	הכמות למעשה	יחידה	מחיר	הסכום
1	1 א	גדר רשת	3000	2020	מ"א	520.-	1,050,400.-
2	2 ב	ברזל שטוח	3000	2020	"	14.-	28,280.-
3	2	גדר דו-שפועית	3000	2220	"	240.-	532,800.-
4	3	שער 6"	3	1	יה"	35,000.-	35,000.-
5	4	קונצרטונה		6060		85	515,100.-
						סה"כ	2,161,580.-
						864,632.-	1,296,948.-
						סה"כ כולל החיקריות:	3,026,212.-
						<p>תוספות: דקלוג ווסטופ (כאפי ניתוח אחי"ם, אב"ר ע"י גב"ל 19/82) 26,750.-</p>	
6		עבודה טרקטור	2		יע"	16,000.-	31,360.-
7		פוש	1		יה"	11,200.-	11,200.-
8		פרוק+הרכבת קונצרטונה	300		מ"א	40.-	12,000.-
						סה"כ תוספות:	56,900.-
							(-) 1,500.-
							45,400.-
							54,500.-
						סה"כ כללי:	3,080,712.-
							סה"כ 45,400.-

ס"ה

בדקתי את הכמויות

12.4.83

חתימה

שם ותפקיד

תאריך

4/5/93

Handwritten notes at the top of the page, including the word "Process" and several lines of illegible text.

Handwritten text



(-)



1970 10 24

3

10/24/70

1	10/24	10/24	10/24	10/24	10/24	10/24
2	10/24	10/24	10/24	10/24	10/24	10/24
3	10/24	10/24	10/24	10/24	10/24	10/24
4	10/24	10/24	10/24	10/24	10/24	10/24

10/24/70

10/24/70

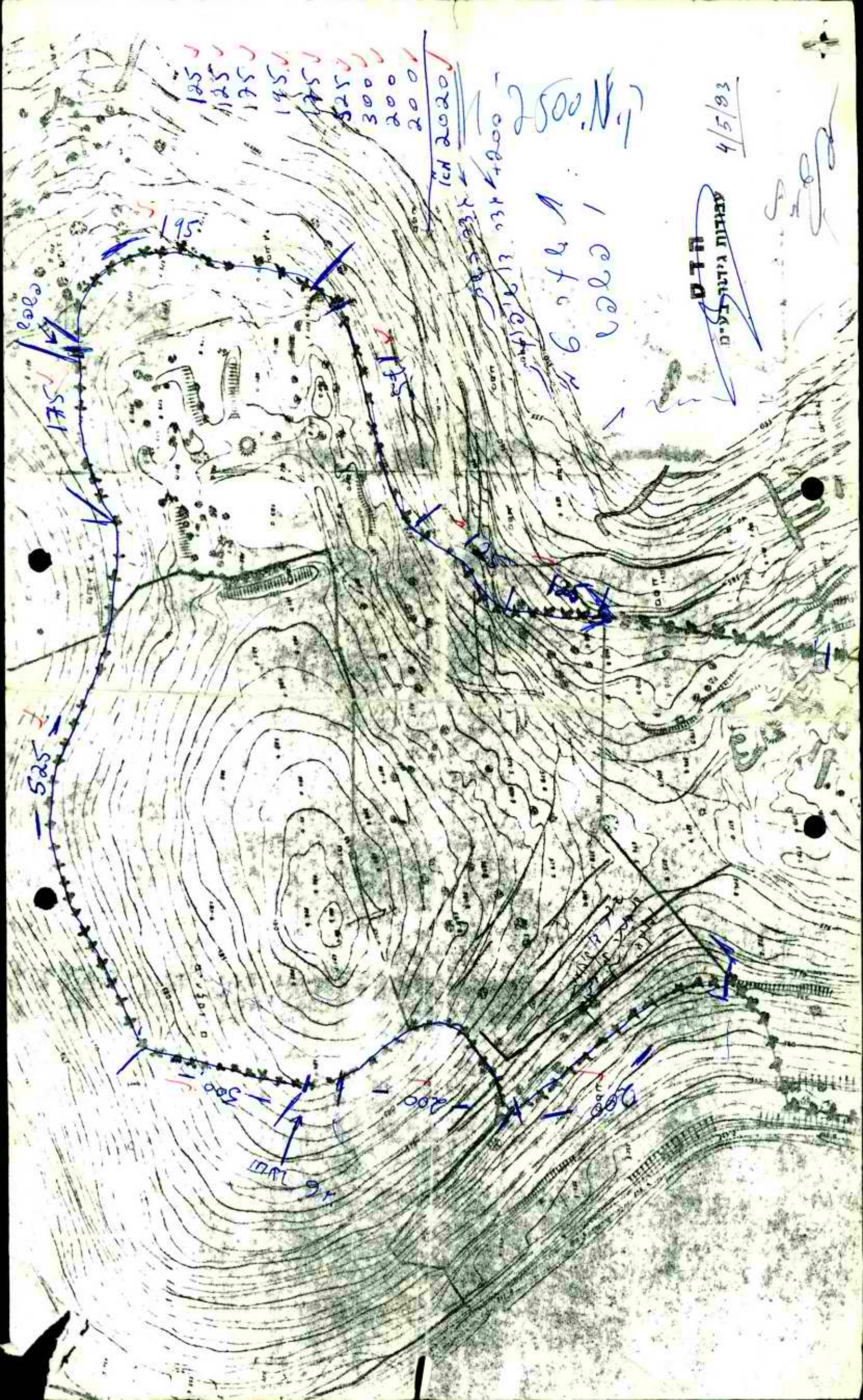

- 185 ✓
- 125 ✓
- 175 ✓
- 145 ✓
- 175 ✓
- 125 ✓
- 300 ✓
- 200 ✓
- 200 ✓

1000 2000 ✓
 2500. N. 17

4/5/83

הדום
 עבודות גידול-עלים

2500
 2000

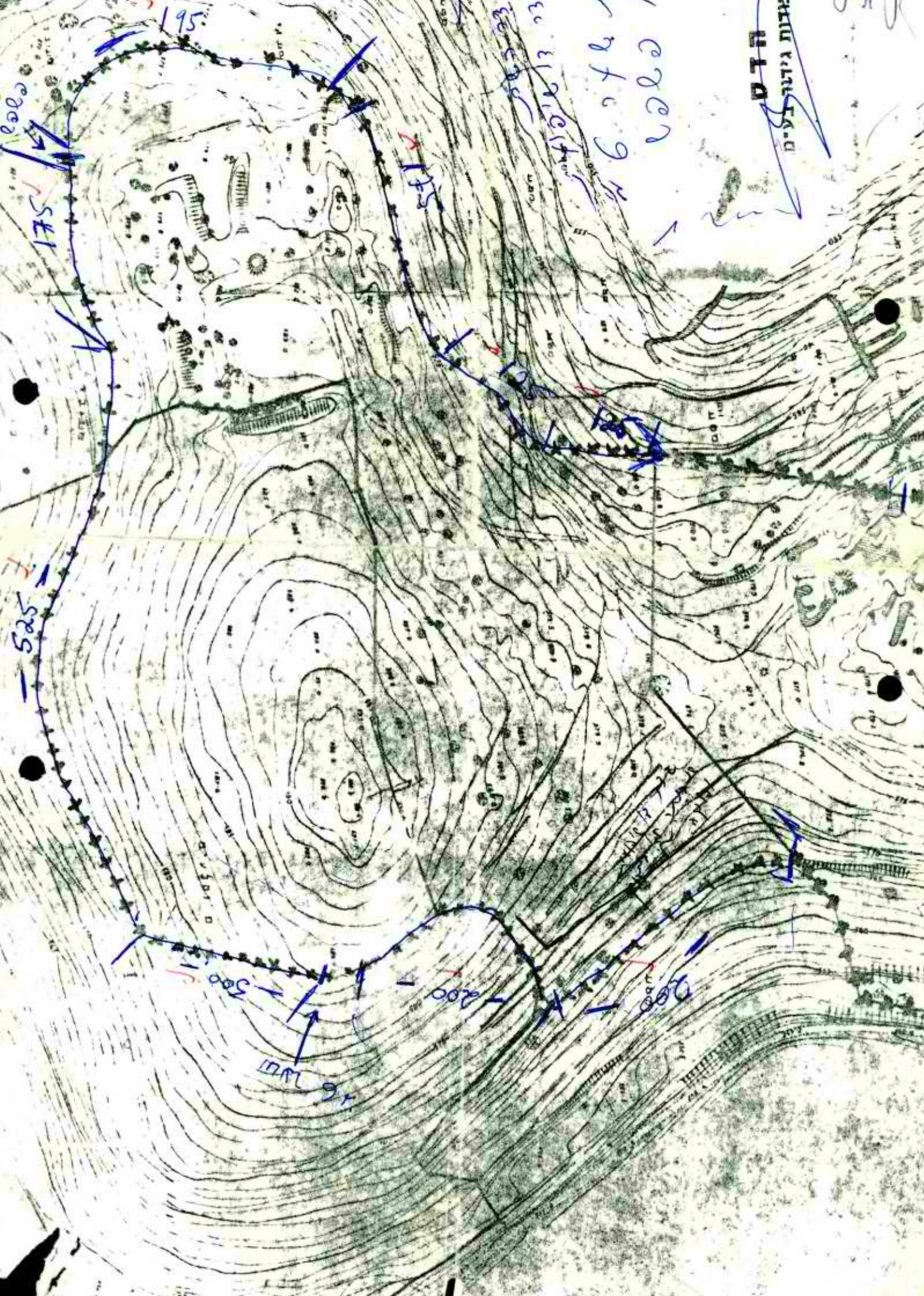

525

195

175

541

500

200

200

2600

Handwritten signature



Handwritten notes at the top of the page, including the number '100' and several lines of illegible text.

300



132

132



רשימת שאלות

- 10" ~ 2020 - ארץ ישראל
- 10" ~ 2020 - ארץ ישראל
- 10" ~ 2220 - ארץ ישראל - 1777
- 10" ~ 1 - ארץ ישראל
- 10" ~ 8000 - ארץ ישראל
- 10" ~ 1 - ארץ ישראל

רשימת מקורות

10" ~ 7556 - ארץ ישראל

10" ~ 7556

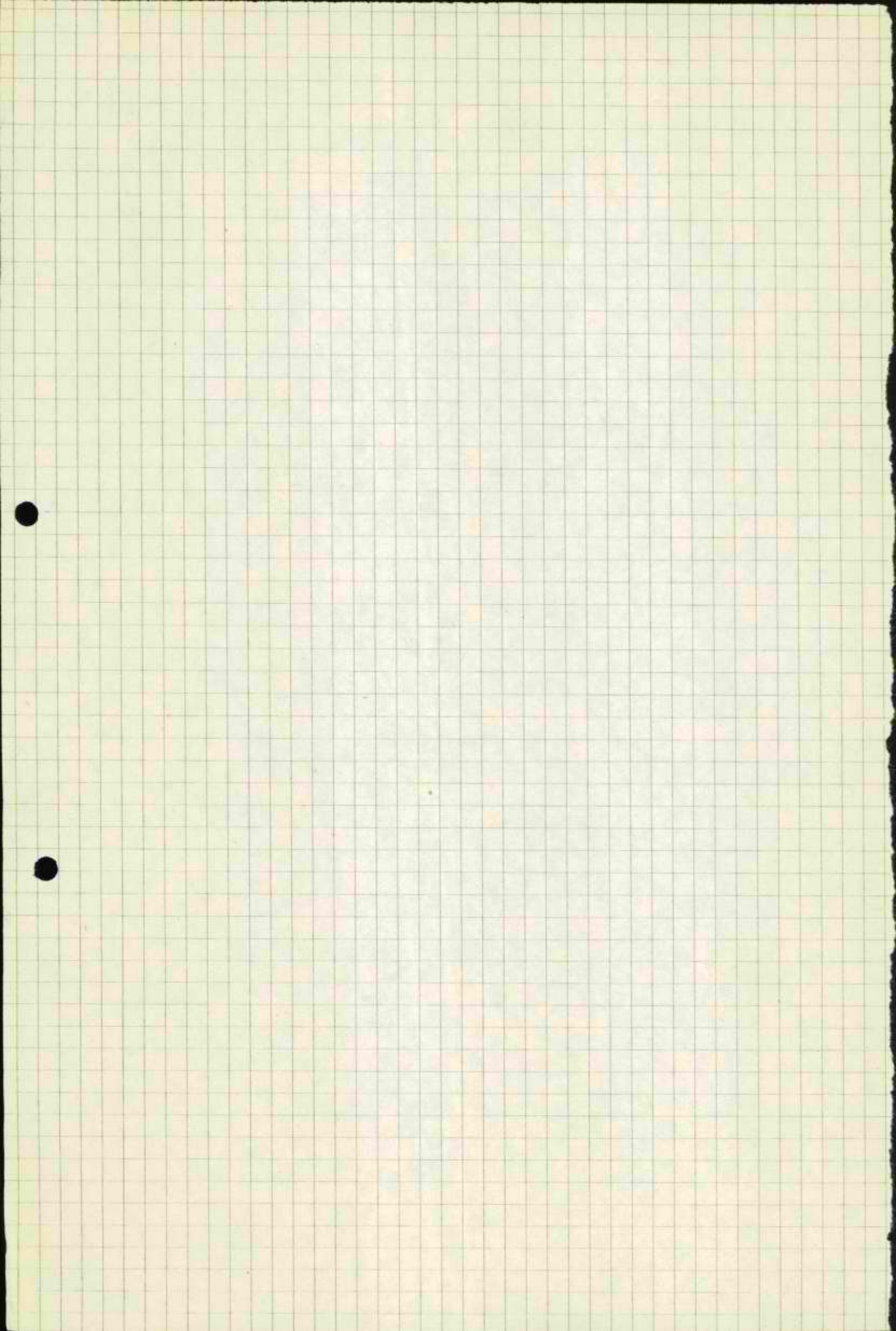

צוהר

הנדסה בע"מ

נהול. תאום ופקוח בהנדסה אזרחית

למ
1376

תל-אביב, 25 באפריל 1983

1115 / 1599

א.מ.ת.ג

משרד השיכון
 סוכן לעבודות עבודות חיוניות חדשים
 פח"ד המד"כ
 נתקבל בתאריך
 4-05-1983
 ד"ר נבואה
 למעשה של
 לקוח של

לכבוד
 חב' "הדס" עבודות גידור
 רח' בוסל 3/7
 ת"פ-טבא 44352

א.נ.א

א.מ.ת.ג

הנדון : חשבון סופי - עבודות גידור בנוח-צוף

1. כפי שמסרנו לכם סלמוניה לפני כשבוע ימים, לא נוכל להתחיל בבדיקת החשבון הסופי שלכם לפני שתעבירו לנו הוכחה "מצב קיים" AS-MADE של הגדר וביצוע החקונים הנדרשים בצדד.
2. החשבון חייב לקבל חתמה "כניסה" במזכירות משרד השכון בניה כפרית, מהוד המרכז, ותאריך החתימה הוא הקובע.
3. לסיפולך.

בכבוד רב,

חיים קנרון

[Signature]

העתקים : י.רזי/משה"ש
 מר שקרצ'י/משה"ש ✓
 בוריס/משה"ש



הנדסה בע"מ

נהול. תאום ופקוח בהנדסה אזרחית

תל-אביב, 25 באפריל 1983

1115 / 1599

מנהל כבישים
מחוז המרכז
ד"ר נבגש
4-05-1983
לשפולד של
לעזרו של

(ה) (מ) (א) (ל) (ש) (ק) (י) .

לכבוד
חב' "הדס" עבודות גידור
רח' בוטל 3/7
מפ-סבא 44352

א.נ.י.

למי לביקור
למי לביקור

הנדון : חשבון סופי - עבודות גידור בנוה-צוף

1. כפי שמסרנו לכם שלמוניה לפני כשבוע ימים, לא נוכל להתחיל בבדיקת החשבון הסופי שלכם לפני שתעבירו לנו תוכניה "מצב קיים" *As-MADE* של הגדר וביצוע התקונים הנדרשים בצדד.
2. החשבון חייב לקבל חותמה "כניסה" במזכירות משרד השכון בניה כפריה, מחוז המרכז, ותאריך החתימה הוא הקובע.
3. לסיפולך.

בכבוד רב,

חיים קנגורן

העתיקים : י.רזי/משה"ש
מר שקרצ'י/משה"ש
בוריס/משה"ש

the long
long

5

מדינת ישראל
משרד הבינוי והשיכון
המינהל לבנייה כפרית וישובים חדשים
מחוז המרכז

תאריך: 10/4/1983

עבודה מס' 13766

אל: המשרד הראשי
הממונה על חוזים ומכרזים

מאת: מהנדס מחוז המרכז

הנדון: לפי הטמון ה-113

הקבלו: לב' מס' תצ"מ

חוזה מס' 9982, 77735, 82

רצוף בזה חשבון מס' 2

על סך: 2,756,600 - שקלים

2,777,830 - פחות חשומים קודמים

(חשבונות חלקיים)

ב ב ר כ ה ,

אינג' יוסף רזי
מהנדס מחוז המרכז

אינג' מאורי ציו לזרסקו
מהנדס משב מחוז

הערות:

תאריך: 1.4.83

13766

שם החברה/הקבלן	ח'ו"ו	מען (כולל מיקוד)	טלפון
ה.ד.ס. 26/31- ג'ז'ו קד'ו			

שם המחוז	שם הישוב
חיפה	נה-113
אוביקט	פרוייקט

חשבון חלקי מס: 2 לחוזה מס': 9982/77735/82

מחוז העבודה: חיפה - נה-113

היקפים	חוזה מקורי	הגדלות מצטרבות ללא התייקרות	התיקרויות מצטרבות מאושרות	סה"כ
לשמוש הקבלן				
לשמוש הגזברות				

(חותמת קבלה גזברות)

להלן פירוט החשבון החלקי המצטרב: -

מס' סדר	בית מס' יחידות	מס' יחידות	מצב העבודה לפי סדר התשלומים	שלב י.ב.מ.	אחוז בצע מצטרב	מחיר יחידה	סה"כ לבית	לשמוש גזברות
1			בצו ג'ז'ו קד'ו				2.226,450.-	2.093,000
2			התייקרות				647,573.-	640,579
3			טס"מ"א				56,000.-	23,000
4								
5						סה"כ	2,930,023.-	2,756,579
6								
7			ס"מ לטס"מ					2,756,600
8								
9								
10								
11								
12								
13								
14								
15								
16								

עבודת מחוז: חיפה תאריך: 1.4.83

התיקרות מצטרבות עד תאריך: 10/4/83

סה"כ לבית	2,756,600.-

(כיתול מעבר לדף)

מחוז: חיפה תאריך: 7/4/83

מחוז: חיפה תאריך: 10/4/83

מחוז: חיפה תאריך: 10/4/83

(חותמת)

ה.ד.ס.

עבודת הקבלן בע"מ

לשימוש משרד הבינוי והשיכון

סה"כ לזכות _____ שקל

קצו במחוז _____ שקל

סעיף תקציבי _____

סך יומן _____

תוספה:

- גזברות (4)
- מחוז
- אגף תכנון והנדסת יחידת מחוז
- הקבלן

תאריך	חתימה	שם המאשר	סוג האישור	תפקיד
11.4.83	[Signature]	א.נ.ל	ביצוע	ראש צוות
10.4.83	[Signature]	א.נ.ל	ביצוע	מחשב כפריות מחוז
4/4/83	[Signature]	א.נ.ל	ביצוע	מהנדס המחוז
			תשלום	פנהל חשבונות
			תשלום	מרכז בדיקת חשבונות

דף מס' _____ מתוך _____ דפים

נספח לחשבון מס' _____ חלקי _____ סופי _____

שם הקבלן _____ הדרס אב"ב גב"ר ב"מ מס' החוזה 9982/77735/82

מס' סודר	סעיף החוזה	תאור העבודה	הנכות לפי חוזה	הנכות למעשה	יחידה	מחיר	הסכום
1	1 א	גב"ר ב"מ	3000	2050	מ"א	520	1,066,000
2	1 ב	ביטול שטח	3000	2050	"	14	28,700
3	2	גב"ר ב"מ - שטח	3000	2250	"	240	540,000
4	3	שטח 6 א'	3	1	י"א	35,000	35,000
5	4	קונצרטיות	9000	6550	מ"א	85	556,750
				5000			
						300	
							4,647,573
6		שטח 6 א' (ז"ה)		2	י"א	16,000	32,000
7		שטח 5 א'		1	י"א	12,000	12,000
8		שטח 4 א' קונצרטיות		300	מ"א	40	12,000
							56,000
							23,000
							3,930,023

ס"ה

בדקתי את הכמויות

1.4.83

תאריך

שם ותפקיד

הדרס
עבודות אב"ב גב"ר ב"מ

10/4/33

See also
CZ 2000/1000

22.2
E.A. 1.2
24

מדינת ישראל
משרד הבינוי והשיכון
המינהל לבנייה כפרית וישובים חדשים
מחוז המרכז

תאריך: 11-3 / 1983

13766

עבודה מס'

אל: המשרד הראשי
הממונה על חוזים ומכרזים

מאת: מהנדס מחוז המרכז

הנדוד: פס אטאן א-אלף 13 -

הקבלן: חב' פ"ס "הצ"מ

חוז מס' 9982 | 77735 | 82

רצוף בזה חשבוז מס' 1 חלקי / ~~1~~

על סך: 2,344,830. - שקלים

פחות תשלומים קודמים _____ שקלים

(חשבונות חלקיים)

ב ב ר כ ה ,

אינג' יוסף רזי
מהנדס מחוז המרכז

אינג' מאור ציון לזרסקו
מהנדס מחשב מחוזי

הערות:

מדינת ישראל
משרד הבינוי והשיכון

המינהל לבניה כפרית וישובים חדשים

אל: מחוז

משרד הבינוי והשיכון

תאריך
13766 : 8.11

13766 : 8.11

052/32594	מסן (כולל מיקוד)	ח"ו	שם החברה/הקבלן
טלסן			

שם המוח	שם הישוב
מרכז	נוה - צוף
אוביקט	פרוייקט

חשבון חלקי מס' 1 לחוזה מס' 9982/TTT35/82

בדר בטחון - נוה-צוף

מהות העבודה

חותמת קבלה
(גזברות)

היקפים	חוזה מקורי	הגדלות מצטברות ללא התייקרות	התייקרות מצטברות מאושרות	סה"כ
לשמוש הקבלן				
לשמוש הגזברות				

להלן פירוט החשבון החלקי המצטבר:

מס' סדר	מס' בית	מס' יחידות	מצב העבודה לפי סדר התשלומים	שלב י.ב.מ.	אחוז בצוץ מצטבר	מחיר יחידה	סה"כ לבית	לשמוש גזברות
1			לפי המפורט בנספח מצורף		✓	1818.400	1,930,400.-	
2			התייקרויות 2.83 - 10.82		✓	536.428	482,600.-	
3			סה"כ לתשלום		✓	2377.830	2,413,000.-	
4								
5					✓	2377.830		
6								
7					✓	2377.830		
8								
9								
10								
11								
12								
13								
14								
15								
16								

2,377,830.-

(כיל מעבר לזף)

עבודת פתוח תאריך

התיקרות מצטברת עד תאריך 9/3/83

סה"כ פחות חשבונות קדמים סה"כ לתשלום

החותמת
הדס צוהר-גורן
עבודות גידול בע"מ
חתימת הקבלן

לשימוש משרד הבינוי והשיכון

- סה"כ לזכות _____ שקל
- קצן בטוח _____ שקל
- סעיף תקציבי _____
- סך יוסן _____
- תסריט:
- (1) גזברות
- (2) מחור
- (3) אגף הכנף והנדסת יחידת חורים
- (4) הקבלן

תפקיד	סוג האישור	שם המאשר	חתימה	תאריך
ראש צוות	ביצוע	מ' אקל		11.3.83
מחשב כפויים מחוז	ביצוע	א. צוק		11-3-83
מהנדס המוח	ביצוע	מ' אקל		11/3/83
פנהל חשבונות	תשלום			
מרכז בדיקת חשבונות	תשלום			

דף מס' _____ מתוך _____ דפים

נספח לחשבון מס' _____ חלקי _____ סופי _____

שם הקבלן _____ חרם נבדורה גדר בע"מ מס' החוזה 9992/77735/82

מס' סודר	סעיף החוזה	תאור העבודה	הנכות לפי חוזה	הנכות למעשה	יחידה	מחיר	הסכום
1	א.1	גדר רשת	3000	1600	מ"א	520	832000
2	ב.1	ברזל צמח	3000	1600	מ"א	14	27400
3	2	גדר רשת-טמולצית	3000	2100	"	240	504000
4	3	שער טפ"ז	3	1	ית"	35000	35000
5	4	קונצרטונה	9000	5000 5500	מ"א	85	425000 17000
					מח"ב		1824400
							1,818,400
6		תקון תוואי ע"י טרמפור		1700	ית"	16000	15000
7		פגש		1	ית"	12000	8000
					מח"ב		14000
							23000
							1,930,400

בדקתי את הכמויות

ס"ה

מדינת ישראל
 משרד הבינוי והשיכון
 המינהל לבנייה כפרית
 וישובים חדשים

28-03-1983
 איג"ש יפ"א
 קצ"מ של

תאריך 10.2.1983

חוזת מספר
 9982/77735/82

א ל: הגזברות

מאח: ראש המינהל לבנייה כפרית וישובים חדשים

נא להפעיל חוזת בנייה

במקום: גוזה צופ

ק"י הדס - עבודות גידוד בע"מ
 כפר סנא, רח' נוסי 3/7 - 44352

ערך החוזה בשקלים	פירוט הביניה
3,800,000	גדר כחולן
3,800,000	סך הכל

סעיף חקציבי:

90.60.112.13-9059 - הנלמת בנייה ופתוח

לוטסה: הנמקה למסירת העבודה לקבלן.
 רשימת כמויות ומחירים
 מ.ב.כ/81 / 343/82

י. טרגליח
 ראש המינהל לבנייה כפרית
 וישובים חדשים

העוקים:

מר ר. קנטרובסקי, ממונה על חוזים ומכרזים
 הממונה על הפעלת הבנייה
 מהנדס המחוז המרכז
 אגף חוזים ובטחונות, הסוכנות היהודית תל-אביב
 לגבי חוזים בסימול 39 בלבד

1983
 16928

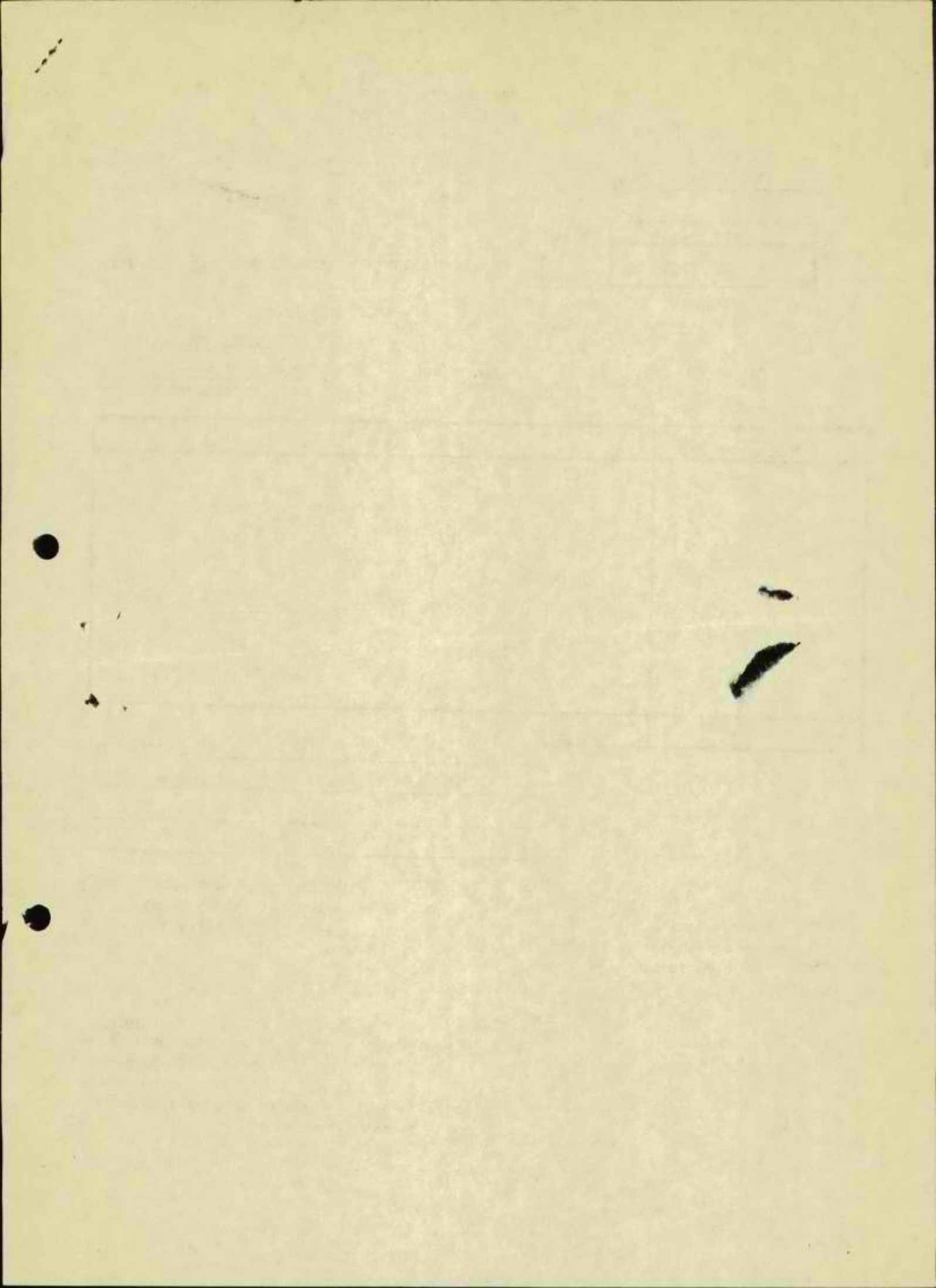

Handwritten signature and number 101.

מדינת ישראל
 משרד הבינוי והשיכון
 המינהל לבנייה כפריח
 וישובים חדשים

מנהל לבנייה כפרית וישובים חדשים
 מחוז המרכז
 תאריך: 28-03-1983
 נחשב כ...
 לשידור של יגל ג'ונסון

תאריך 10.2.1983

מספר חוזה מספר
 9982/77735/82

Handwritten date 5/4/83

א ל: הגזברות
 מאח: ראש המינהל לבנייה כפריח וישובים חדשים

נא להפעיל חוזה בנייה

במקום: גרוע צרף

ע"י הדס - עבודות גידור בע"מ
 כפר סבא, רח" בוסל 3/7 - 44352

פירוט הבניה	ערך החוזה בשקלים
גדר בטחון	3.800.000
סך הכל	3.800.000

סעיף חקציבי:

90.60.112.13-9039 - הנלמת הבניה ופחוח

לוטה: הנמקה למסירת העבודה לקבלן.
 רשימה כמיות ומחירים
 מ.ב.כ/81/348/82

י. טרבליה
 ראש המינהל לבנייה כפריח
 וישובים חדשים

העתיקים:

טר ר. קנטרובסקי, ממונה על חוזים ומכרזים
 הממונה על הפעלה הבנייה
 מהנדס המחוז המרכז
 אגף חוזים ובטחונות, הסוכנות היהודית הל-אביב
 לגבי חוזים בסימול 39 בלבד

1983 פבר

16828

15,505
 ונני שאמר בזה לה...
 המסמך המקורי של העתק זה וכי סכום הסכ
 אשר בו ייל בו הוא מדינת ישראל
 19... 2.83
 המסמך הסדור והטופס
 לצד הכול הוא

00
 828
 נט הבנייה

9982/77735/82 חוזה מס

חוזה זה נערך ונחתם ביום 20 לחודש פברואר שנה 1983

בין

הממשלה ישראל בשם מדינת ישראל המיוצגת ע"י משרד השיכון שהקרא להלן "הממשלה", מצד אחד

ל בין

חדש - עבודות גידור בע"מ שיקרא להלן "הקבלן", מצד שני.

הואיל והממשלה רוצה בניצוץ של המבנה היינו גדר בטחון

ב-111-112-912

וקבלה את הצעתו של הקבלן מיום 10/82 לניצוץ המבנה תמורת סך 3.800.000 שקלים (שלושה מליון ושמונה מאות שקלים)

או כל סכום אחר שייקבע בהתאם להוראות חוזה זה.

באו שני הצדדים לידי הסכם כדלהלן

המסמכים דלהלן יהוו חלקבלתי נפרד מחוזה זה

(א) הצעתו של הקבלן.

(ב) תנאי החוזה לניצוץ מבנה ע"י הקבלן

(ג) תנאים מיוחדים.

(ד) מפרט כללי לעבודות בנין של הועדה הבינמשרדית

(ה) תוספות ושנויים למפרט הכללי לעבודות בנין ולאוספי המדידה והתשלום.

(ו) הצהרות הקבלן על טיב ועל אי חדירת רטיבות וקונדנסציה.

(ז) ח כ נ י ו ת.

(ח) כתב הכמויות והמחירים ו/או החיבורים הטכניים למבנים.

(ט) כפר שבא, רח' בוסל 3/7, 44352

2. תמורת תשלום שכר החוזה כמוסכם בחוזה, מחייב הקבלן לבצע את המבנה בהתאם להוראות החוזה.

3. תמורת ניצוץ המבנה ע"י הקבלן כאמור לעיל מחייבת הממשלה לשלם לקבלן את שכר החוזה כמוסכם בחוזה.

4. לצורך חוזה זה תהיה כתובת הקבלן:

ולראיה באו הצדדים על החתום בתאריך דלעיל, כאן

שנה	לחודש	ביום	נ
_____	_____	_____	_____
_____	_____	_____	_____
_____	_____	_____	_____
_____	_____	_____	_____
_____	_____	_____	_____

תנאי חשלוס לעבודות תשתיה/פתוח

עבודות
חשמל מים וביוב

עבודות
פיתוח וכבישים

100%

100%

1. עם התקדמות העבודה לפי
חשבונות חלקיים מאושרים

1982 אוקטובר

2. בסיס המחירים -

3. מכל החשלוסים יש לנכות לקרן ביטוח פועלי הבנין בהתאם לסוג העבודה:

א. לעבודות מים, ביוב, חשמל - 3%

ב. לעבודות פתוח וכבישים - 2%

4. הוצאות בדיקות החומרים יחולו על הקבלן בסכום עד 1.5% מערך העבודות.

5. תקופת הבצוע - חודשים.

מ.ד.ס
מחלקת תכנון
מ.ד.ס

דף ריכוז

לחקמת גדר בטחון ב - נוות - צוף

שקל 3.192.000 1. עלות העבודות לפי הכמויות ומחירים חמצ"ב

שקל 3.192.000 סה"כ

שקל 608.000 ע"ח חתייקרויות ושונוות

שקל 3.800.000 סה"כ

בסיס המחירים אוקטובר 1982

30.11.82

הוצאות על קניית א - ארז - 87

1. הוצאות על קניית א - ארז - 87 2,100,000 ₪

2,100,000 ₪

הוצאות על קניית א - ארז - 87 2,100,000 ₪

2,100,000 ₪

1981 שנת מס

20.11.81

סעיף	ח י א ו ר	יחידה	הערכו כמות	מחיר יחידה	כ"ל
(1) א.	אספקה והקמת גדר רשת .	מ"א	3000	520	1.560.000
ב.	אספקה וריחור ברזל שטוח 5/20 מ"מ לגדר הנ"ל . המחיר כולל חומרים , הובלה עד למקום העבודה , הרכבה ככל סוג קרקע כולל סלע , כיסון העמודים וכו' (סעיף 1) .	מ"א	3000	14	42.000
(2)	אספקה והקמת גדר דו-שיפועית יחיד . המחיר כולל חומרים , הובלה עד למקום העבודה והרכבה ככל סוג קרקע כולל סלע , כיסון העמודים וכו' . (סעיף 2) וכל כל הרוצאות הנוספות הדרושות לביצוע העבודה.	מ"א	3000	240	720.000
(3)	ייצור , אספקה והרכבה של שער 6 מ' רוחב + כיסוי ברזל 4-00 מ' המחיר כולל אספקת כל החומרים , יצור , הובלה , הרכבה , חפירה וכיסון ניטורוח וכו' כל הרוצאות הנוספות הדרושות לביצוע העבודה .	יח'	3	35.000	105.000
(4)	אספקה והקמת קונצרטיונה לגדר הדו-שיפועית למגדל רשת חומרים , הובלה עד למקום העבודה . הרכבה וכו' כל הרוצאות הנוספות הדרושות לביצוע העבודה	מ"א	9000	85	765.000
					3.192.000

תקום ביצוע - חודש וחצי .

סעיף	ה י א ו ר	יחידה	הערך כמות	מ	נ
א. א. (1)	אספקה יריחית גזע דשא .	מ"א	2000	520	1.040.000
ב.	אספקה יריחית ברזל שטוח 5/20 מ"מ לגדר הנ"ל . הסחיה כולל חומרים , הובלה עד למקום העבודה , הרכבה בכל סוג קרקע כולל סלע , ביטוי ג'צורים וכו' (סעיף 1) .	מ"א	2000	14.0	28.000.0
2.	ייצור , אספקה והרכבה של שער 6 מ' רוחב + ביטוח כולל אספקת כל החומרים , יצור , הובלה , הרכבה . הפירה וכיטון כיסודות זכן כל ההוצאות הנוספות הדרושות לביצוע העבודה .	יח'	1	35.000	35.000
2.	אספקה והקמת קונקרטינה לגדר הדו-שיפועית המהירה לכולל חומרים , הובלה עד למקום העבודה , הרכבה וכן כל ההוצאות הנוספות ירושות לביצוע העבודה .	מ"א	2000	85	170.000

1.273.000

תקופת ביצוע - חודש וחצי .

לעבודות גדרות בטחון

שקל 3.192.000

1. גדר בטחון בגובה צרף

שקל 1.273.000

2. גדר בטחון בקרבי שומרון 2.

שקל 4.465.000

סה"כ

שקל 1.535.000

ע"ה התקריות ושרבות

שקל 6.000.000

סה"כ

בסיס המחירים אוקטובר 1982

30.11.82

סעיף 1 : גדר רשת

- הקמת גדר רשת :
- א. עמודים מברזל זרויה $45 \times 45 \times 5$ מ"מ באורך כללי של 3.0 מ' וכמרחק 3.0 מ' זה מזה, מבוטן 55×5 מ"מ בחוך כלונס בקוטר 30 ס"מ ועומק 60 ס"מ.
 - ב. 45×45 מ"מ העליונים מכוספים כלפי חוץ בשיפוע 45^0 , זווית הנוסף באורך 45 ס"מ מרוחק באופן מקום ב- 45^0 כלפי פנים .
 - ג. כבל עמוד שלישי ובכל סיבוב נוספות חמיכות אלכסוניות של הברזל זרויה $45 \times 45 \times 5$ מ"מ באורך כללי 2.65 מ', מבוטנות בכלונס בקוטר 40 ס"מ ועומק 65 ס"מ.
 - ד. בין העמודים פרושה רשת מגולבנת $50 \times 50 \times 2.5$ מ"מ, המחוזקת ע"י 5 חוטים מגולבנים בקוטר 3 מ"מ, ואשר שניים מהם, העליון והתחתון, עשויים חוט דוקרני מגולבן.
 - ה. מעל לרשת בקצה המכופף ובקטע הנוסף, ימחו 3 חוטי חייל דוקרני מגולבן בכל צד; 6 חוטי חייל ימחו במרחקים המצויינים בתוכנית. את החיילים יש לקשור אל כל עמוד באמצעות חוטי קשירה אשר ילפפו את העמוד בנקודת האחיזה, ושני קצותיו ישוורו פעמים אחדות באמצעות טבעת מתאימה, כדי ליצור חיבור חזק המבטיח את החייל הדוקרני בפני ניתוק מהעמוד או תזוזת לאורכו. חוטי החייל יהיו מגולבנים ובמשקל של 90 עד 100 גרם למ"א, ועליהם יורכבו 12 עד 13 עוקצים לכל מ"א.
 - ו. בחלק התחתון של הרשת יש לרתך ברזל שטוח בעל חתך $5/20$ מ"מ, מושחל בכל עין כשורה שמעלהתחונה, ומרוחק לכל אחד מעמודי הגדר והתמוכות האלכסוניות לכל אורך שטחי המגע.
 - ז. ברזלי הזרויה והברזל השטוח יצבעו בצבע יסודי ופעמיים צבע שמן.

סעיף 2 : גדר דו-שיפועית יחידה

הקמת גדר דו-שיפועית יחידה כוללת :

- א. פיזור עמודי זרויה $40/40/4$ באורך 1.80 מ' כ"א, במרחקים 3.5 מ' בין עמוד לעמוד ומכוסנים 60 ס"מ בכלונס $\phi 30$, עומק 65 ס"מ, כל עמוד שלישי.

הדפס
עבודות גילוד בע"מ

ב. פיזור והקמת יחדות 40/40/4 האורך 60 ס"מ כ"א במרחקים של 3.5 מ', בין יחוד ויחד, בין כל שני עמודי זווית ובמרחק 1.60 מ' לשני צידי ציר הגדר.

ג. מתיחת 5 חוטי חייל מגולבן אופקיים, בין עמודים בגבהים 10 ס"מ 75, 40, 95 ו-120 ס"מ מעל הקרקע.

ד. מתיחת 4 חורים / ס"מ הלבד בעמודים הניתכים עבור מחקן אזעקה, מרחק החורים החל מעל הקרקע, סה"כ 10 חוטים אופקיים על השיפועים.

ה. מתיחת 5 חוטי חייל מגולבן אופקיים על כל שיפוע בגבהים 15 ס"מ, 40, 70, 90 ו-110 ס"מ מעל הקרקע, סה"כ 10 חוטים אופקיים על השיפועים.

ו. הכנת 4 חורים / ס"מ הלבד בעמודים הניתכים עבור מחקן אזעקה, מרחק החורים החל מעל הקרקע, סה"כ 10 חוטים אופקיים על השיפועים.

ז. ~~צביעה של הזנבות - בצבע יסודי ופעמים צבע שמן.~~

סעיף 3 : ש ע ר

הקמת שער כוללת :

א. השער יבוצע לפי פרטי חוכנית 3034, ויהיה דו כנפי ברוחב 6.0 מ' וגובה 2.3 מ' מעל לקרקע. $L \cdot L \cdot L + L \cdot L \cdot L$ כג"כ 1.00 ג.

ב. העמודים הראשיים מצינורות פלדה "6 מגורים בחלקם העליון, ומבוחנים בטלונם בעומק שלא יקטן מ-3.2 מ'.

ג. כנפי השער יהיו משלד אינורות "2, ומסווח ברזל עגול 14 מ"מ ϕ כל 12 ס"מ המושחזים בחלקם העליון, וחוטי חייל דוקרני.

ד. ציריה, כריחים וחגרים, ונקודת עיגון במרכז.

ה. התחברות לגדר הרשת.

ו. השער יצבע בצבע יסודי ופעמיים צבע שמן.

סעיף 4 : קונצרטיונה

בצד הפנימי של הגדר זהו שיפועית חוכנס קונצרטיונה אחת מחוט חייל דוקרני מגולבן. (לפעמים גם מצד החיצוני של גדר זו שיפועית).

קונצרטיונה עשויה מחוט פלדה 3 מ"מ אורך המתיחה 15 מ' לחבילה אחת ממקל 21 - 22 ק"ג.

ה ד ט
עבודות גידור בע"מ

112/E-13 7387 107738

Handwritten signature and text, possibly a name or title, located in the upper left quadrant.

Handwritten text, possibly a date or reference number, located in the upper middle section.

Handwritten text, possibly a name or title, located in the middle right section.

1.5	1	2	2	2	1	1
1.5	1	2	2	2	1	1
1.5	1	2	2	2	1	1

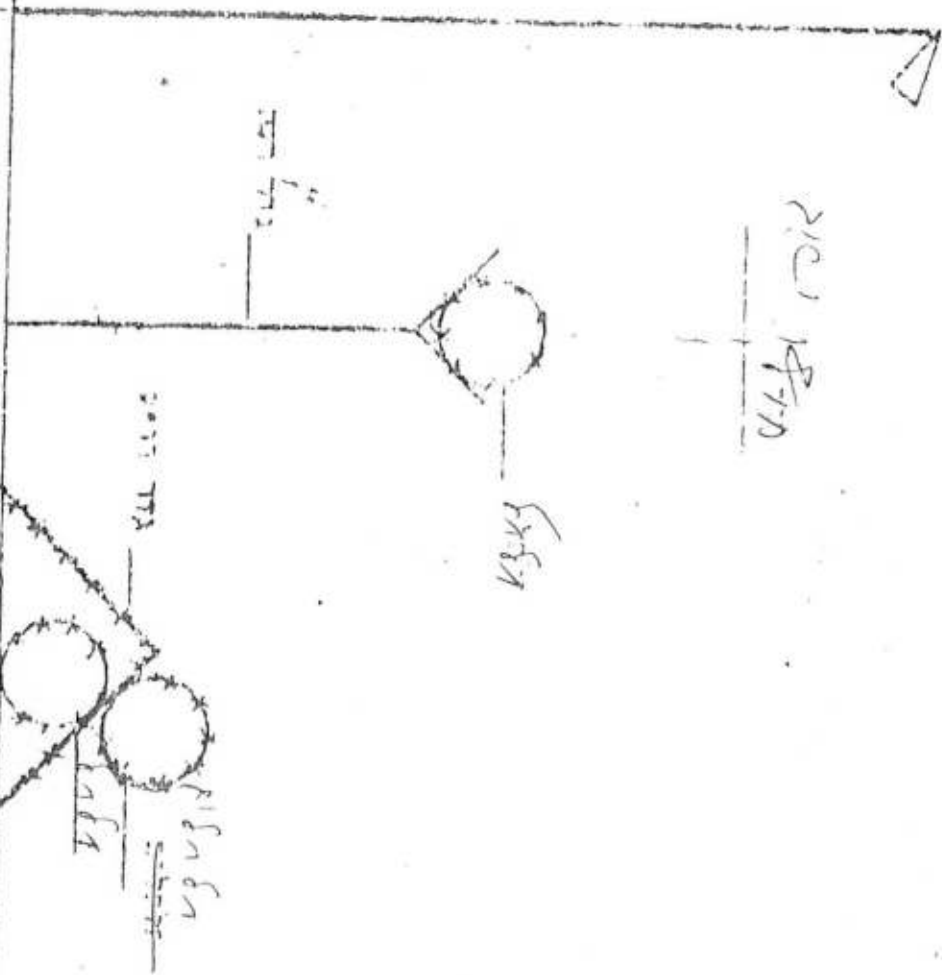

141

מדינת ישראל
משרד הבינוי והשיכון
המינהל לבנייה כפרית
וישובים חדשים
מחוז המרכז

תאריך: 28.2.1983

- ר ש ו ס -

מספר: 13766

צו התחלת עבודה

לכבוד

חב' הדס - עבודות גידור בע"מ

כפר סבא, בוסל 3 - מיקוד 44352

א.נ.,

נא להתחיל בעבודה: גדר בטחון

ה מקום: גובה צוף

חוזת מס': 9982/7735/82

תאריך התחלת העבודה נקבע ליום: 2.3.83

בדבר פרטים נוספים, נא לפנות לראש הצוות פ. זיידנפלד במשרדנו,
בין השעות 09.00 - 14.00, ברחוב קרליבך 23, ת"א. סל' 8 - 7 - 26 32 28.

הערות נוספות:

1. תאריך התחלת העבודה סוכם עם הקבלן

2.

בכבוד רב,

אינג' י. רוז
מהנדס מחוז מרכז

העתק:

אינג' ר. קנטרובסקי, ממונה על חוזים ומכרזים
אינג' א. שקרצי, ס/מהנדס המחוז לבצוע
אינג' מ. לזרסקו, מהנדס מחשב מחוזי
גב' ח. קליכמן, ע/טכנית למנהל האגף
גזברות
ראש הצוות אינג' פ. זיידנפלד
משרד המפקח צוהר הנדסה בע"מ

חוזה מ. 9962/77735/82

שנה 1983

לחודש פברואר

חוזה זה נערך ונחתם ביום _____

כ"ו

ממשלת ישראל בשם מדינת ישראל המיוצגת ע"י משרד השיכון שחקרא להלן "הממשלה", מצד אחד

לכ"ו

חז"ם - עבודות גידור בע"מ שיקרא להלן "הקבלן" מצד שני.

גדר כסחון

2-112-012

וקבלה את הצעתו של הקבלן מיום 10/82 לביצוע המבנה. תמורת סך 3.800.000 שקלים (במילים שלושה מליון ושמונה מאות שקלים

או כל סכום אחר שייקבע בהתאם להוראות חוזה זה,

באז שני הצדדים לידי הסכם כדלהלן

1. המסמכים דלהלן יהוו חלק בלתי נפרד מחוזה זה

(א) הצעתו של הקבלן.

(ב) תנאי החוזה לביצוע מבנה ע"י הקבלן

(ג) תנאים מיוחדים.

(ד) מפרט כללי לעבודות בנין של הועדה הבינמשרדית

(ה) תוספות ושנויים למפרט הכללי לעבודות בנין ולאופני המדידה והחשולם

(ו) הצהרות הקבלן על טיב ועל אי חדירה רטיבות וקונדנסציה.

(ז) ח.כ.נ.ו.ח.

(ח) כתב הכמויות והמחירים ו/או החיבורים הטכניים למבנים.

(ט) כפר סבא, רח' בוסל 5/7, 44352

2. תמורת חשולם שכר החוזה כמוסכם בחוזה, מתחייב הקבלן לבצע את המבנה בהתאם להוראות החוזה.

3. תמורת ביצוע המבנה ע"י הקבלן כאמור לעיל מתחייבת הממשלה לשלם לקבלן את שכר החוזה כמוסכם בחוזה.

4. לצורך חוזה זה תהיה כתובת הקבלן:

ולראיה באז הצדדים על החתום בתאריך ולעיל, כאן

ב _____ ביום _____ לחודש _____ שנת _____

חתימת הקבלן

חתימת הממשלה

עד לחתימה חתימתו

עד לחתימה: חתימתו

שמו

שמו

כתובתו

כתובתו

Handwritten notes in red ink:
מדינת ישראל
25/2/82

17,505-3
 מדינת ישראל
 3828
 9982/77735/82

חוזה זה נערך ונחתם ביום 20 לחודש פברואר שנה 1983

בין

הממשלה ישראל בשם מדינת ישראל המיוצגת ע"י משרד השיכון שיקרא להלן "הממשלה", מצד אחד

לבין

חדש - עבודות גידור בע"מ שיקרא להלן "הקבלן" מצד שני.

הואיל והממשלה רוצה בניצוועו של המבנה, היינו גדר בטחון

ב-גווה-צו

וקבלה את הצעתו של הקבלן מיום 10/82 לניצווע המבנה, תמורת סך 3.800.000 שקלים (במילים שלושת מליון ושמונה מאות שקלים)

או כל סכום אחר שייקבע בהתאם להוראות חוזה זה,

כאן שני הצדדים לידי הסכם כדלהלן

1. המסמכים דלהלן יהוו חלק בלתי נפרד מחוזה זה

(א) הצעתו של הקבלן.

(ב) תנאי החוזה לניצווע מבנה ע"י הקבלן

(ג) תנאים מיוחדים.

(ד) מפרט כללי לעבודות בנין של הועדה הבינמשרדית

(ה) חוספות ושנויים למפרט הכללי לעבודות בנין, ולאופני המדידה והתשלום.

(ו) הצהרות הקבלן על טיב ועל אי חדירה רטיבות וקונדנסציה.

(ז) חכני ר.ח.

(ח) כתב הכמויות והמחירים ו/או החיבורים הטכניים למבנים.

(ט) כפר טבא, רח' בוסל 3/7, 44352

2. תמורת תשלום שכר החוזה כמוסכם בחוזה, מחייב הקבלן לבצע את המבנה בהתאם להוראות החוזה.

3. תמורת ביצוע המבנה ע"י הקבלן כאמור לעיל מחייבת הממשלה לשלם לקבלן את שכר החוזה כמוסכם בחוזה.

4. לצורך חוזה זה תהיה כתובה הקבלן.

ולראיה כאן הצדדים על החתום בתאריך ולעיל, כאן

שנת	לחודש	ביום	חתימת הממשלה
_____	_____	_____	_____
_____	_____	_____	חתימת הקבלן
_____	_____	_____	עד לחתימה: חתימתו
_____	_____	_____	שמו
_____	_____	_____	כתובתו
_____	_____	_____	עד לחתימה: חתימתו
_____	_____	_____	שמו
_____	_____	_____	כתובתו

חדש
עבודות גידור בע"מ

1900

1901

1902

1903

1904

1905

1906

תנאי תשלום לעבודות חשית/פתוח

עבודות
חשמל מים וביוב

עבודות
פיתוח וכבישים

100%

100%

1. עם התקדמות העבודה לפי
חשבונות חלקיים מאושרים

2. במסגרת המחירים - א/א/16/82 1982

3. מכל התשלומים יש לנכות לקרן ביטוח פועלי הבנין בהתאם לסוג העבודה:

א. לעבודות מים, ביוב, חשמל - 0.3%

ב. לעבודות פתוח וכבישים - 0.2%

4. הוצאות בדיקות החומרים יחולו על הקבלן בסכום עד 1.5% מערך העבודות.

5. תקופת הבצוע - 1.5... חודשים.

מ.ד.מ.
מחלקת תכנון

דף ריכוז

להקמת גדר בטחון ב - נווה - צוף

שקל 3.192.000 1. עלות העבודות לפי הכמויות ומחירים המצ"ב

שקל 3.192.000 סה"כ

שקל 608.000 ע"ח התייקרויות ושונות

שקל 3.800.000 סה"כ

בסיס המחירים אוקטובר 1982

30.11.82

1985 - 1986 - 1987

1. 1985 - 1986 - 1987 3,182,000

3,182,000

1985 - 1986 - 1987 608,000

3,300,000

1985 - 1986 - 1987

1985 - 1986 - 1987

סעיף	תיאור	יחידה	הערות כמות	מ"ר יחידה	מ"ר
(1) א.	אספקה והקמת גדר רשת .	מ"א	3000	520	1.560.000
ב.	אספקה וריפור ברזל שטוח 5/20 מ"מ לגדר הנ"ל . המחיר כולל חומרים , הובלה עד למקום העבודה , הרכבה ככל טוב קרקע כולל סלע, כיסון העמודים וכו' (סעיף 1) .	מ"א	3000	14	42.000
(2)	אספקה והקמת גדר דו-שיפועית יחיד . המחיר כולל חומרים , הובלה עד למקום העבודה והרכבה ככל טוב קרקע כולל סלע , כיסון העמודים וכו' . (סעיף 2) וכל כל הרוצאות הנוספות הדרושות לביצוע העבודה.	מ"א	3000	240	720.000
(3)	ייצור , אספקה והרכבה של שער 6 מ' רוחב + פישש ברזל 4-00 . המחיר כולל אספקת כל החומרים , ייצור , הובלה , הרכבה , חפירה וכיסון ניטורות וכו' כל הרוצאות הנוספות הדרושות לביצוע העבודה .	יח'	3	35.000	105.000
(4)	אספקה והקמת קונצרטונה לגדר הדו-שיפועית לגדר הנ"ל חומרים , הובלה עד למקום העבודה . הרכבה וכו' כל הרוצאות הנוספות הדרושות לביצוע העבודה	מ"א	9000	85	765.000

3.192.000

תקופת ביצוע - חודש וחצי .

סעיף	מדידה	הערות כמות	יחידה	מדידה	כמות
א. (2)	אספקת ירייכות גזע דשא .	2000	מ"א	520	1.040.000
ב.	אספקת ירייחור ברזל שטוח 5/20 מ"מ לגודל הנ"ל . הסחיה כולל חומרים , הובלה עד למקום העבודה , הרכבה בכל סוג קרקע כולל סלע , ביטון וצמדים וכו' (סעיף 1) .	2000	מ"א	14.0	28.000.0
2.	ייצור , אספקת והרכבה של שער 6 מ' רוחב + שיפוט קליטק 4.00 מ' . הסחיה כולל אספקת כל החומרים , יצור , הובלה , הרכבה . הפירה וביטון ביסודות וכן כל הוצאות הנוספות הדרושות לביצוע העבודה .	1	יח'	35.000	35.000
3.	אספקת והקמת קונקרטינה לגודל הדו-שיפועים למחיר 957 לל חומרים , הובלה עד למקום העבודה , הרכבה וכן כל הוצאות הנוספות ירושות לביצוע העבודה .	2000	מ"א	85	170.000

1.273.000

תקופת ביצוע - חודש וחצי .

לעבודות גדרות בטחון

שקל 3.192.000

1. גדר בטחון בגליל צוף

שקל 1.273.000

2. גדר בטחון בקרבי שומרון

שקל 4.465.000

סה"כ

שקל 1.535.000

ע"ח התקריות וטרובות

שקל 6.000.000

סה"כ

בסיס המחירים אוקטובר 1982

30.11.82

סעיף 1 : גדר רשת

הקמת גדר רשת כוללת :

- א. עמודים מברזל זווית 45x45x5 מ"מ באורך כללי של 3.0 מ' ובמרחק 3.0 מ' זה מזה, מבוטן 55 ס"מ בחוץ כלונס בקוטר 30 ס"מ ועומק 60 ס"מ.
- ב. 45 הס"מ העליונים מכופפים כלפי חוץ בשיפוע 45⁰, זווית חנוסף באורך 45 ס"מ מרוחק באותו מקום ב- 45⁰ כלפי פנים.
- ג. ככל עמוד שלישי ובכל סיבוב נוספות תמיכות אלכסוניות של הברזל זווית 45x45x5 מ"מ באורך כללי 2.65 מ', מבוטנות בכלונס בקוטר 40 ס"מ ועומק 65 ס"מ.
- ד. בין העמודים פרושה רשת מגולבנת 2.5x50x50 מ"מ, המחוזקת ע"י 5 חוטים מגולבנים בקוטר 3 מ"מ, ואשר שניים מהם, העליון והתחתון, עשויים חוט דוקרני מגולבן.
- ה. מעל לרשת בקצה המכופף ובקצה הנוסף, ימחו 3 חוטי חייל דוקרני מגולבן ככל צד; 6 חוטי החייל ימחו במרחקים המצויינים בחוכנית. את החיילים יש לקטור אל כל עמוד כאמצעות חוטי קשירה אשר ילפפו את העמוד בנקודת האחיזה, ושני קצותיו ישוזרו פעמים אחדות באמצעות טבעה מתאימה, כדי ליצור חיבור חזק המבטיח את החייל הדוקרני בפני ניהוק מהעמוד או חזוזה לאורכו. חוטי החייל יהיו מגולבנים ובמשקל של 90 עד 100 גרם למ"א, ועליהם יורכבו 12 עד 13 עוקצים לכל מ"א.
- ו. בחלק התחתון של הרשת יש לרתך ברזל שטוח בעל חתך 5/20 מ"מ, מושחל בכל עין בשורה שמעלהתחתונה, ומרוחק לכל אחד מעמודי הגדר והתמוכות האלכסוניות לכל אורך שטחי המבוע.
- ז. ברזלי הזווית והברזל השטוח יצבעו בצבע יסוד ופעמיים צבע שמן.

סעיף 2 : גדר דו-שיפועית יחידה

הקמת גדר דו-שיפועית יחידה כוללת :

- א. פיזור עמודי זווית 40/40/4 באורך 1.80 מ' כ"א, במרחקים 3.5 מ' בין עמוד לעמוד ומכוננים 60 ס"מ בכלונס 30, עומק 65 ס"מ, כל עמוד שלישי.

הד"ט
עבודות גילור בע"מ

ב. פיזור והקטת יתדות 40/40/4 האורך 60 ס"מ כ"א במרחקים של 3.5 מ', בין יתד ויתד, בין כל שני עמודי זווית ובמרחק 1.60 מ' לשני צידי ציר הגדר.
 ג. המיחה 5 חוסי חייל מגולבן אופקיים, בין עמודים בגבהים 10 ס"מ 75,40, 95 ו-120 ס"מ מעל הקרקע.

ד. מחוץ חוסי אגוזי שימש מראש העמוד אל יתד לשני צידי הגדר לכל אורכה, ולפי המצב הקובץ:

ה. המיחה 5 חתך חייל מגולבן אופקיים על כל שיפוע בגבהים 15 ס"מ, 90, 70, 40 ו-110 ס"מ מעל הקרקע, סה"כ 10 חוסים אופקיים על השיפועים.

ו. הכנת 4 חורים 7 ס"מ הלבד בעמודים הניתבים עבור מחקן אזעקה, מרחק החורים החל מקצה העליון הוא 50 ס"מ. את החורים יש להכין מהצד החיצוני של הזווית והקורים על העמודים הניתבים להיות קרוים ישרים.

ז. ~~עבודות של הזנת חבלים בצבע יסוד ופעמיות צבע שמן.~~

סעיף 3 : ש ע ר

הקמת שער כוללת :

א. השער יבוצע לפי פרטי חוכניה 3034, ויהיה דו כנפי ברוחב 6.0 מ' רגובה 2.3 מ' מעל לקרקע. $\phi 100$ כנפי 1.00 מ'.

ב. העמודים הראשיים מצינורות פלדה $\phi 6$ מגורים בחלקט העליון, ומבוחנים בכלונח בעומק שלא יקטן מ-3.2 מ'.

ג. כנפי השער יהיו משלד צינורות $\phi 2$, ומסופח ברזל עגול $\phi 14$ מ"מ ϕ כל 12 ס"מ המושחזים בחלקט העליון, וחוסי חייל דוקרני.

ד. ציריה, בריחים וחברים, ונקודה עיגון במרכז.

ה. התחברות לגדר הרשת.

ו. השער יצבע כאבץ יסוד ופעמיות צבע שמן.

סעיף 4 : קונצרטיונה

בצד הפנימי של הגדר הדרו שיפועית חוכנס קונצרטיונה אחת מחוס חייל דוקרני מגולבן. (לפעמים גם מצד החיצוני של גדר זו שיפועית).

קונצרטיונה עשויה מחוס פלדה 3 מ"מ אורך המיחה 15 מ' לחבילה אחת במסלול 21 - 22 ק"ג.

ה ד ט
 עבודות גידור בעים

Handwritten notes in blue ink: "13766", "מחוז מרכז", "28.1.83", and other illegible scribbles.

מדינת ישראל

משרד הבינוי והשיכון
המינהל לבנייה כפרית
ויישובים חדשים
מחוז מרכז

לכבוד
הדס עבודות גדור
רח' בוסל 3
כפר-סבא 44352

תאריך: ז' בשבט תשמ"ג
21 בינואר 1983

גדר בטחון בנוה צוף

מספר:

נכבדי,
בהמשך לפגישותינו בנוה צוף ב- 10/1/83 וב- 19/1/83
שבפגישה האחרונה נכחו האדונים מר ח. קנגון ומר בן בט
נציג הישוב, סוכם שתואי גדר הבטחון יהיה בהתאם
לתוכנית המתאר החתומה ע"י סא"ל יהודה חנוכה מתאריך
22/7/83, ולפי תואי הפריצה שבוצע בשטח ע"י המועצה
המקומית בהנחיתו של מר בן בט.

הנ"ל תואם וסוכם עם מהנדס דוד בלכר ממונה על עבודות
בטחוניות בבניה הכפרית.
צו התחלת עבודה יישלח אליכם לאחר חתימת החוזה.

בכבוד רב,
אינו' פ. זיידנפלד
ראש צוות

- העתק:
- אינו' ד. בלכר, ממונה על עבודות בטחוניות
 - אינו' י. רזי, מהנדס מחוז מרכז
 - אינו' א. שקרצי, ס/מהנדס המחוז לבצוע
 - אינו' ח. קנגון, "צוהר הנדסה"
- חק/רק

טל'

תל-אביב

רח'

מדף 1046

Handwritten signature in blue ink.

תל-אביב, 27 בינואר 1983

1115 / 1504

לכבוד
האחים פרקש
(הדס עבודות גידור)

א.נ.א.

8/1/83
99766
ממ
מ.מ.מ.
7.2.7

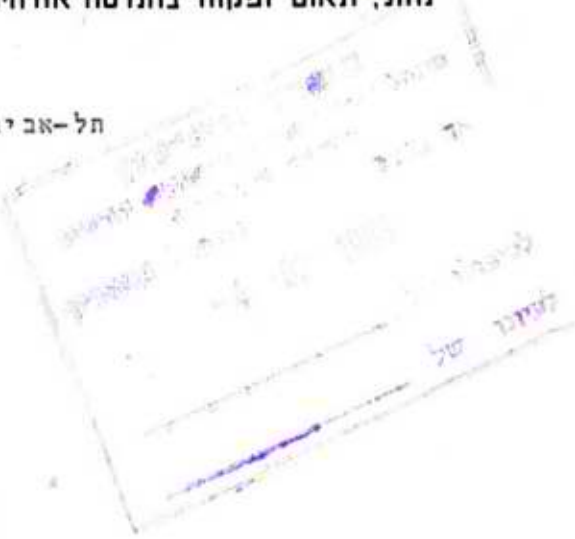

הנדון : עבודות גידור בנווה-צוף

ברצוננו להדגיש שוב שעדיין לא נחתם חוזה רשמי לביצוע העבודה הנ"ל
ולא הוצא צו התחלת עבודה .

לפיכך כל עבודה שמבוצעת על ידיכם היא באחריותכם המלאה והבלעדית .

6/2/83

ב ב ר כ ה ,

קנגורין חיים

✓

העתקים : י.רזוי/משה"ש
מר פ.זיידנפלד/משה"ש

סעיף	תיאור	יחידה	הערות כמות	מחיר יחידה	כמות
1 א.	אספקה והקמת גדר רשת .	מ"א	3000		
1 ב.	אספקה וריחור ברזל שטוח 5/20 מ"מ לגדר הנ"ל . המחיר כולל חומרים , הובלה עד למקום העבודה , הרכבה ככל סוג קרקע כולל סלע, כיסון העמודים וכו' (סעיף 1) .	מ"א	3000		
2	אספקה והקמת גדר דו-שיפועית יחיד . המחיר כולל חומרים , הובלה עד למקום העבודה והרכבה בכל סוג קרקע כולל סלע , כיסון העמודים וכו' . (סעיף 2) וכל כל ההוצאות הנוספות הדרושות לביצוע העבודה.	מ"א	3000		
3	ייצור , אספקה והרכבה של שער 6 מ' רוחב + פישפש ברזל 4-00 . המחיר כולל אספקת כל החומרים , יצור , הובלה , הרכבה , חפירה וכיסון ביטורוח וכו' כל ההוצאות הנוספות הדרושות לביצוע העבודה .	יח'	3		
	אספקה והקמת קונצרטיונה לגדר הדו-שיפועית למחזור רציף על חומרים , הובלה עד למקום העבודה , הרכבה וכו' כל ההוצאות הנוספות הדרושות לביצוע העבודה .	מ"א	9000		

תקופת ביצוע - חודש וחצי .



19/05

מפקדת קח"ק
מחלקת התיישבות והגמ"ר
טלפון 826472
הנ - 301 - 181
'9 אוגוסט 1982

151

משרד השיכון
 מינהל לבניה צבאית ויישובים חדשים
 מחוז המרכז
 דגור נכנס
 נתקבל בתאריך
 24-08-1982
 לטופלן של
 לטופלן של

אנא תפקים את
בין אג"ר אצ"ר
צבא חיל 13

משה"ש / המנהל לבניה כפרית / מר רודניק
 משה"ש מחוז המרכז / מר רזי יוסף
 מפק' עורף מרכז / ק. הגמ"ר
 מפק' איו"ש / ק. הגמ"ר
 מוא"ז מטה בנימין / רכז הבטחון
 מר בלכר דוד / משרד השיכון המנהל לבניה כפרית
 מר גרינברג מהנדס מחוז המרכז / משה"ש המנהל לבניה כפרית
 תיק מוא"ז מטה בנימין
 תי: ישוב (5)

צ"ק 13

הנדון: סידורי גידור ותאורה ביישובים - חלמיש, כפר אדומים,
 מתיתיהו ומצפה יריחו

1. בתאריך 4 אוג' 82 התקיים אצל רע"נ התיישבות והגמ"ר דיון בנושא סידורי גידור ותאורה ליישובים המוזכרים.

2. בדיון השתתפו הר"מ:

- א. סא"ל ברוך רם רע"נ התיישבות והגמ"ר - יו"ר
- ב. סא"ל אלגזר איוב רע"נ הנדסת מקלטים
- ג. מר בלכר דוד משרד השיכון
- ד. מר גרינברג מ"מ מהנדס מחוז המרכז
- ה. מר בן בסט רפי ממוא"ז מטה בנימין
- ו. מר רפי ראובני ומר אגוזי אבנר נציגי הישוב שילת
- ז. הח"מ רמ"ד התיישבות

להלן סיכומי הדברים:

א. חלמיש ← חלמיש (נוי צבאי)

משה"ש יבנה את הגדר ע"פ התוואי המוצע במפה שהוצגה ואושרה בדיון והחתמה ע"י מר אלי שדות קמ"ט שמורות הטבע וק. הגמ"ר איו"ש וכן תבוצע פריצת הדרך המתחייבת לצורך הקמת הגדר וגם זאת ע"י משה"ש.

המערכת הנבנית צריכה להיסגר בצורה מתואמת עם קטע הגדר שמקימה הסוכנות והעבודה תבוצע בתאום עם ק. הגמ"ר איו"ש.

בקטע הצפוני של כביש הטבעת נקודות 114 - 119 הגדר תוקם בסמוך ליער ולא בתוכו וכנ"ל התאורה.

ב. כפר אדומים

יש צורך להקים במקום מערכת ואנו מבקשים ממשה"ש שיעבירו אלינו תכנית הישוב ב - 4 עותקים על מפה בקנ"מ 1:2500 ואנו נסמן את תוואי הגדר.

ג. מתיתיהו

מערכת החשמל של הישוב טרם חוברת לרשת החשמל ואנו מבקשים לזרז את הנושא.

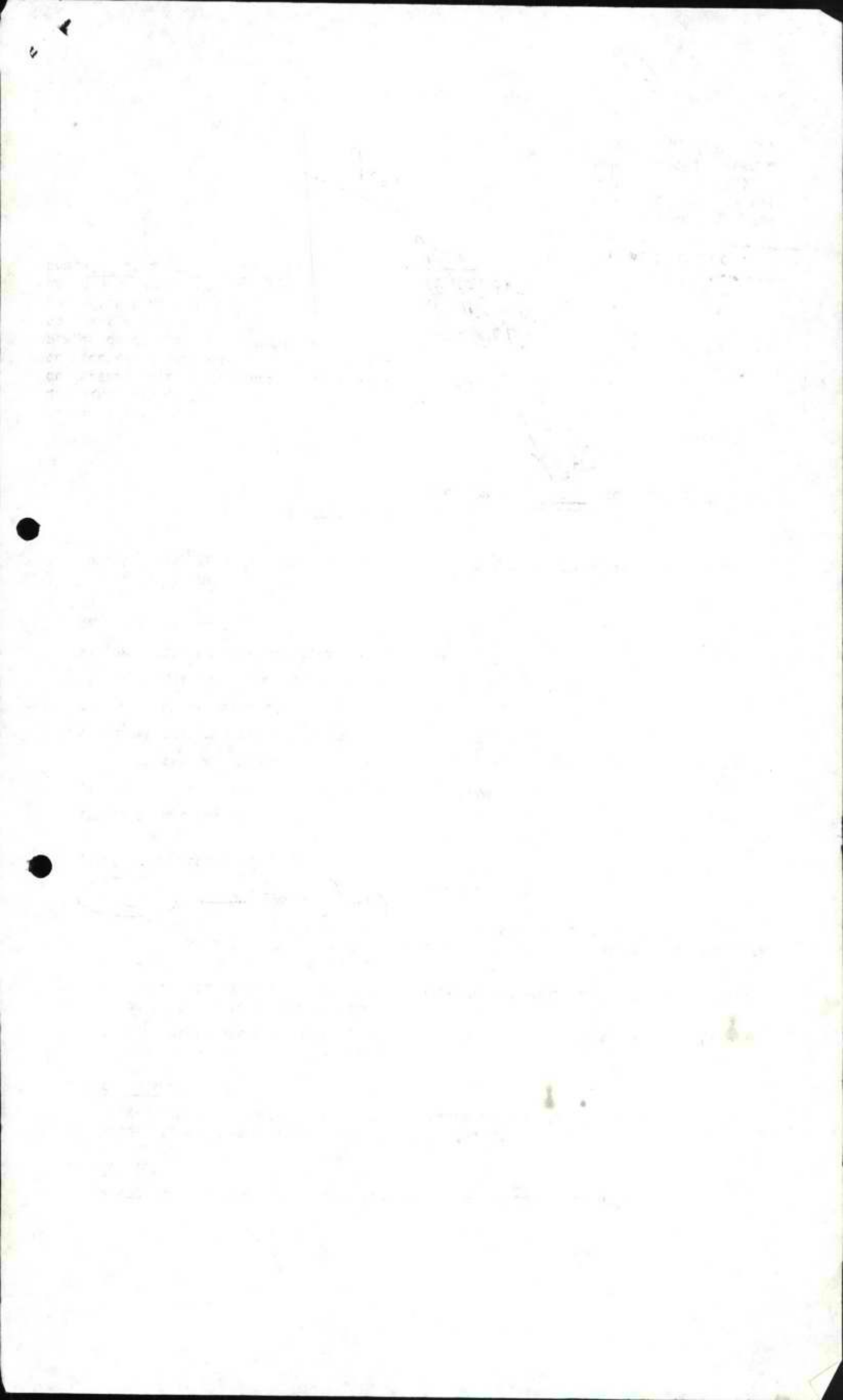

ד. מצפה - יריחו

משה"ש מתבקש להעביר אלינו תכנית הישוב ב - 4 עותקים על מפה בקנ"מ של 1:2500 ואנו נסמן את תוואי הגדר.

ה. שילת

מפת תכנית פריסת המקלטים הוצגה בפני רע"נ הנדסת מקלטים אשר אישר את התכניות לאחר שביצע תיקונים דרושים והוא ינחה את מהנדס הג"א לקראת דיון אישור התכניות כועדת בנין ערים.

כמו-כן אנו מבקשים שמה"ש יעביר אלינו תכנית מיתאר הישוב ב - 4 עותקים ובקנ"מ של 1:2500 ואנו נסמן ע"ג המפות את תוואי מערכת הגידור והתאורה.

הישוב מוגדר כישוב ערפי ויש לבנות בו גם מחסן נשק על שטח של 18 מ'.

4. לטיפולך אודה.



בכבוד רב,

יוסף טל, רס"נ

רמ"ד התיישבות

בשם רע"נ התיישבות והגמ"ר

יט/זש

ר ש ו ם

לא יקרא

מ"ק
מחלקת תכנון
ת"ת - 88-88
ת"ת

מועצה אזורית "מטה-בנימין"



ב"ה
ט"ז אלול תשמ"א
15.9.1981

30.12.81

לכבוד
מר י. רז
מהנדס המחוז
משרד השיכון
קרליבך 23
תל-אביב

1. קמ"ח ה'צ'ו'ן - ערצ'ק ק"כ
2. ע'צ'ר ק"כ אר"ס - 1.80
3. צ'ס'ט' - ע'מ' ק'ו'ן / צ'ר'ט' / א"ה
4. ק'ו'ן / צ'ר'ט' / א"ה א"ה

סוכם ע"מ א"ה ק'ו'ן / צ'ר'ט' / א"ה

- בית אלו
- בית אל בי
- בית חורון
- גבעון
- חדשה
- מבוא חורון
- נוה צוף
- מתתיהו
- עפרה
- שילה
- כוכב השחר
- רימונים
- מכמש
- מצפה יריחו
- כפר אדומים
- בית אריה (לכונה)
- נלוי

הנדון: גידור ישוב הקבע בנוה צוף

1. בהמשך לשיחתנו ושכומים עם קחלי"ר קיימתי סיור עם ק. הגמר מפקדת יו"ש שא"ל יהודה חנוכה.
2. רצי"ב מפה לתוואי הגידור המוצע.
3. אבקשר להמשיך בטיפול בנושא ולהכניסו לביצוע.

בברכה

רפי בן בשט

העתקים: רם ברוך ק. ישובים קחלי"ר יהודה הימית 49 יפו
יהודה חנוכה ק. הגמר איו"ש בית-א-ל.

1- לקב"ן א"ה א"ה
א"ה א"ה א"ה א"ה
א"ה א"ה א"ה א"ה
א"ה א"ה א"ה א"ה

משרד השיכון
ת"ת - 88-88
ת"ת

15.9.1981

לשכתו של
מ"ת

ת.ד. 52 בית-אל טל: 02-951562-3

11-11-81

THE
OFFICE OF THE
1951-52

REPORT
OF THE
COMMISSIONER
OF THE
GENERAL
INVESTIGATION
AND
RECORDS

REPORT OF THE COMMISSIONER

1. THE COMMISSIONER HAS BEEN ADVISED THAT...
2. THE COMMISSIONER HAS BEEN ADVISED THAT...
3. THE COMMISSIONER HAS BEEN ADVISED THAT...
4. THE COMMISSIONER HAS BEEN ADVISED THAT...

REPORT

REPORT

REPORT OF THE COMMISSIONER OF THE GENERAL INVESTIGATION AND RECORDS
FOR THE YEAR 1951-52

2270



תאריך: 28.5.78

מקרא

לפי מלבן אדום
מסומן
קוים

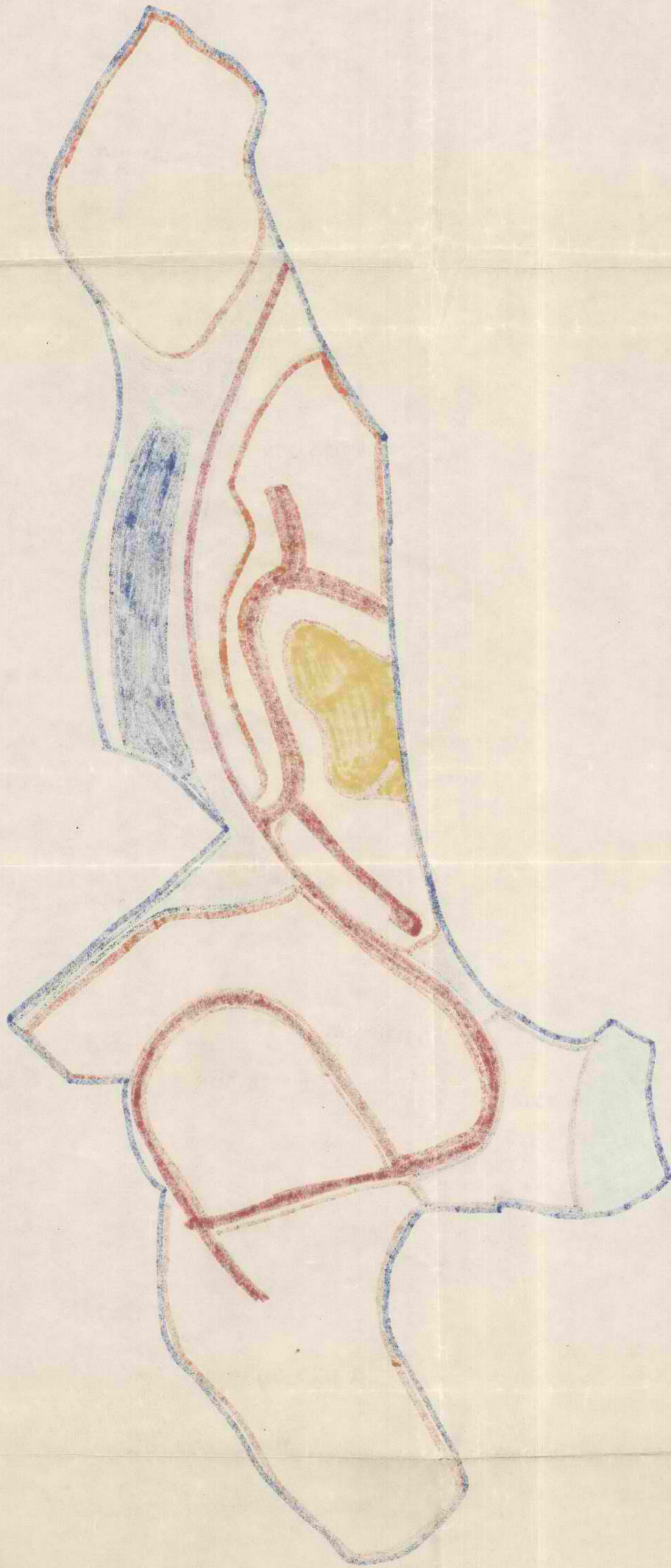

1880
R. B. 2108

א ל: אינג' ר. קנטרובסקי, ממונה על חוזים ומכרזים

יג' בתשרי תשמ"ג
30 בספטמבר 1982

הנדון: מכרז לגדרות בטחון ביישובים נווה-צוף וקרני שומרון

אבקשך להוציא מכרז לביצוע גדרות בטחון ביישובים הנ"ל בהתאם לכתב הכמויות המצ"ב, לפי:

- א. גדר רשת + גדר דו-שימושית יחידה - נווה צוף;
- ב. גדר רשת בלבד בקרני שומרון.

עלות העבודה:-

1.	נווה צוף	3,000,000.-	שקל
2.	קרני שומרון	1,160,000.-	שקל

רשימת הקבלנים המומלצים על ידינו:-

- 1. היצוב בע"מ
- 2. אבן טל בע"מ
- 3. אחים פרקש
- 4. הב' גדור ופתוח בע"מ
- 5. רשת רמון בע"מ

קבלנים נוספים יש להוסיף מרשימותיכם

תקופת בצוע מומלצת - חודש וחצי.

לוטה: 10 סטים של הכניות + כתב כמויות.

בברכה מועדים לשמחה

אינג' י. רוז
מהנדס מחוז מרכז

1.10.82

העתיקים:

מר י. מרגלית, ראש המינהל

אינג' ש. רודניק, מ"מ מנהל האגף

מר ד. יצחקי, מנהל אגף אכלוס ופרוגרמות

אינג' ד. בלכר, ממונה על עב' בטחוניות

אינג' א. שקרצ'י, ס' מהנדס המחוז לביצוע

צוהר הנדסה בע"מ

אינג' ב. צרינברג, ס' מהנדס המחוז לתכנון

אינג' פ. זיידנפלד, א. נחמד, ראשי - צוות

Handwritten notes in the top right corner, including the letters 'A', 'B', 'C', 'D', 'E', 'F', 'G', 'H', 'I', 'J', 'K', 'L', 'M', 'N', 'O', 'P', 'Q', 'R', 'S', 'T', 'U', 'V', 'W', 'X', 'Y', 'Z' arranged in a grid-like pattern.

Faint, illegible text at the top of the page, possibly a header or title.

Section 1: Introduction

Paragraph of text under the first section header.

- 1. First point
- 2. Second point

Section 2: Details

- 1. Detail 1
- 2. Detail 2

Section 3: Conclusion

- 1. Conclusion point 1
- 2. Conclusion point 2

Text block under the third section header.

Text block under the third section header.

Text block under the third section header.



Text block on the right side of the page, possibly a signature or a note.

Section 4: Final Remarks

Final paragraph of text at the bottom left of the page.

Text block at the bottom right of the page, possibly a footer or a reference.

1914

...

...

...

...

...

...

...

...

...

...

13766

ושימח כמזיוח

כתב כמזיוח

גדר בסחון במרשם

גמר
913

ח י א ו ר

סעיף	ח י א ו ר	יחידה	הערכה כמות	מחיר יחידה	סך כספי
א (1)	אספקה והקמת גדר רשת .	מ"א	3000	400	1,200,000
ב	אספקה וריחוק ברזל שטוח 5/20 מ"מ לגדר הנ"ל . המחיר כולל חומרים , הובלה עד למקום העבודה , הרכבה בכל סוג קרקע כולל סלע , כיסון העמודים וכו' (סעיף 1) .	מ"א	3000	85	75,000
(2)	אספקה והקמת גדר דו-שיפועית יחיד . המחיר כולל חומרים , הובלה עד למקום העבודה והרכבה בכל סוג קרקע כולל סלע , כיסון העמודים וכו' . (סעיף 2) וכל כל ההוצאות הנוספות הדרושות לביצוע העבודה .	מ"א	3000	145	435,000
(3)	ייצור , אספקה והרכבה של שער 6 מ' רוחב + פישפש גבול 1-00 . המחיר כולל אספקת כל החומרים , יצור , הובלה , הרכבה , חפירה וכיסון ביסודות וכן כל ההוצאות הנוספות הדרושות לביצוע העבודה .	יח'	3	25,000	75,000
(4)	אספקה והקמת קונצרטונה לגדר הדו-שיפועית הלקויה למלל חומרים , הובלה עד למקום העבודה , הרכבה וכן כל ההוצאות הנוספות הדרושות לביצוע העבודה .	מ"א	9000	75	675,000

2,460,000

סה"כ

בסיס מחירים ל-11/1932

40,000

ע"ה התיקונים למטה כ-10%

3,000,000

סה"כ

1378

2003.

A 2

1840

.1

6280

212.1.

סעיף	תיאור	יחידה	ר, רכב, ימות	מ	נ
1 א.	אספקה והקמת גדר רשת .	מ"א	3000		
ב.	אספקה וריחוד ברזל שטוח 5/20 מ"מ לגדר הנ"ל . המחיר כולל חומרים , הובלה עד למקום העבודה , הרכבה בכל סוג קרקע כולל סלע , כיסון העמודים וכו' (סעיף 1) .	מ"א	3000		
2	אספקה והקמת גדר דו-שיפועית יחיד . המחיר כולל חומרים , הובלה עד למקום העבודה והרכבה בכל סוג קרקע כולל סלע , כיסון העמודים וכו' . (סעיף 2) וכל כל הוצאות הנוספות הדרושות לביצוע העבודה .	מ"א	3000		
3	ייצור , אספקה והרכבה של שער מ"מ רוחב + פישוש קלואק 1.00 מ' המחיר כולל אספקת כל החומרים , יצור , הובלה , הרכבה , חפירה וכיסון כיסודות וכן כל הוצאות הנוספות הדרושות לביצוע העבודה .	יח'	3		
	אספקה והקמת קונצרטונה לגדר הדו-שיפועית לגדר רשתית כולל חומרים , הובלה עד למקום העבודה . הרכבה וכו' כל הוצאות הנוספות הדרושות לביצוע העבודה .	מ"א	9000		

תקופת ביצוע - חודש וחצי .

1952

1953

1954

6

1955

LIBRARY OF THE UNIVERSITY OF TORONTO
1285 SPADINA AVENUE
TORONTO, ONTARIO, CANADA

DATE ACQUIRED FEB 1952

UNIVERSITY OF TORONTO