

מדינת ישראל

משרד הממשלה

3-1

משרד הגנת

מס' תיק

חוג - אכילת השוק

12.87 - 1.82

מס' תיק מקורי, 3-1 יוליאס ל.מ.מ.

שם: חומש - תוכניות הישוב

51841 / 1 - גל

מזהה פיזי: 109.6/3 - 38
מזהה לוגי: 02-106-05-06-06
מס פריט: 255563
כתובת: 02-106-05-06-06
מס' ייצור: 20/11/2006
מס' יבוא: 02-106-05-06-06

מחלקה גנה כביש
אחוזת

1. גשכוס מלוק & עתידים.
2. נספח ביוני II לתשכ"ט.
3. סילס ביזעה גנושא רבנה בתואם.
4. גבנה מתואם מפרט - 1982.

מועצה אזורית שומרון
 חומש - מרכז היישוב
 תשריט מצורף לתב"ע.
 מפורטת מס.

גוש: חלקה:
 שטח התכנית: כ-270 דונם
 קנה המידה: 1:500
 היזום: משרד הבינוי והשיכון
 המינהל לבניה כפרית
 בעל הקרקע: מיטל מקרקעי ישראל
 המתכנת: רחל וכדן-אדד'כנית

מקרא:
 גבול תכנית'
 מרכז אזורי
 מסחר
 מוסדות חינוך
 מסדות דת ותרבות
 ש.צ.פ.
 שטחי ספורט
 דרכים וחניה ציבורית
 מבנים זמניים
 מגרש רדבי
 מעבר מקורה
 חתימות:



תכנית סביבה 1:2500

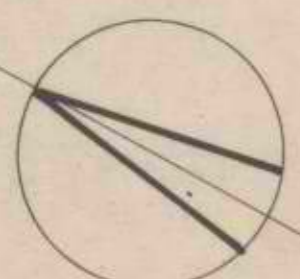
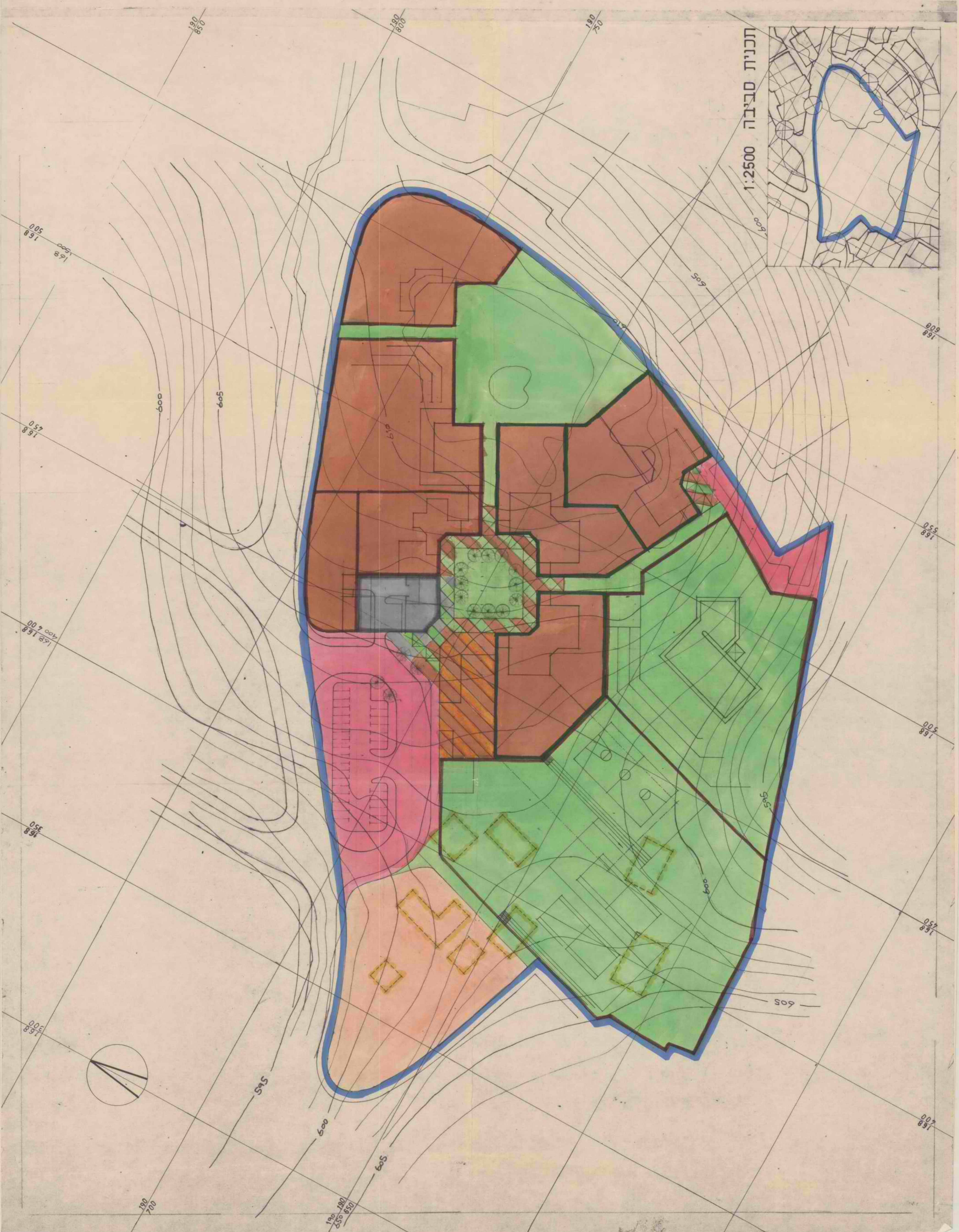
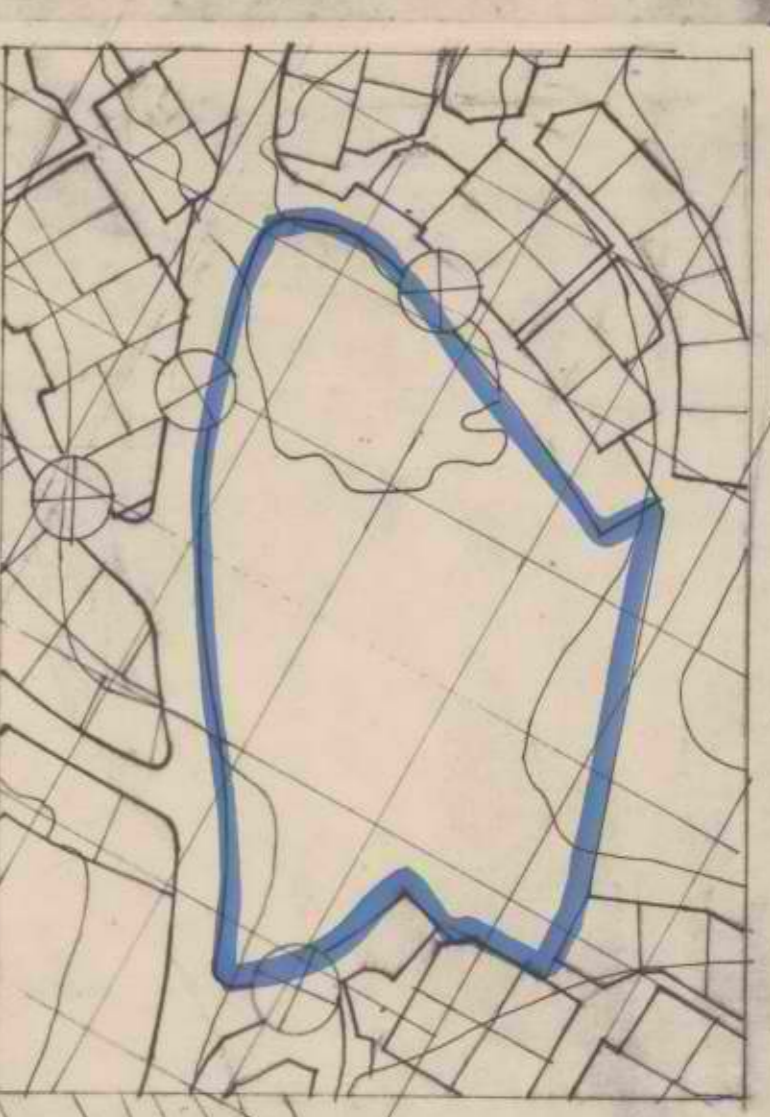

14.9.87

רשימת ביוני בריגד

1. אויבן 50 - בריגד 15 - הגד 11716
2. פקד אורה אשה - בריגד 2 - הגד 58
3. ווארע 25 - בריגד 65 - הגד 11711
4. סקריבאדוק - בריגד 49 - הגד 122
5. בריגד 25 - בריגד 13 - הגד 122
6. גליק ינה ושמאל - בריגד 64 - הגד 22
7. רוסטא און וואק - בריגד 12 - הגד 136
8. רוב פריש בריגד 16 - הגד 116
9. מלח בריגד 15 - בריגד 122 - הגד 122
10. מלח בריגד 63 - הגד 122

לח"י
ח"מ ש

יודת שיתופית להתישבות
היישובים

החשבונית	4/9/81
תיק מס'	

א"ש קה"ל וירוק

מל"ז

מאת:

לשכת הוות

תוקף:

אולם - ^{הימנה} הנהגת בג"מ לר"מ

ז"ר בי"מ מנתק ה"מ

א"ש אפי"מ א"מ מנתק

א"ש א"מ

א"ש א"מ

א"ש א"מ

א"ש א"מ

א"ש א"מ

א"ש א"מ

א"ש א"מ

בדינה

לכבוד

מר דני יצחקי

אגף היכלות ומרדומות

המבול לבנייה כפרית

משרד הבינוי והתיכון

ירושלים

א.ג.

הודעה על מכירת חלקי המבנה בחדש

1. ביום שישי ה-7 אב"ג 87, התקיימה במשרדך פגישה בין לבין מזכיר המט בנותח המבנה בחדש.

להלן יפורטו הפרטים שהועברו במזכיר:

2. הגדלת המבנה לתוספת בריכה

א. להלן יפורטו הריבוי שהועלו ע"י המ"ט לבין בהגדלת המבנה:

- (1) הכניס הקבלים הינם מחקלים בלתי מפורטים כולל. רחוב הדקות הן בקיד והן במזרח המבנה עד 160 קמ"מ. במזרח היישוב נמצא סך הדקים בחור ענני לחות, בטמפרטורות מאד נמוך לרחוב המים ובקיר האוויר יבש סך היום אך כלילות שוב טופס היישוב מקפני לחות.
- (2) התוכנית ראו שההתקנת הריבוי המוקדמת בנוה 7 שנים דווקא, אך מבין הולך דמייה ברוב. סך מקלף שהתקדמה ומהקדמה (למרות זה ובנוה בעת שיפורים במספר בחיט לפי כמנהלים). רמת הלינולאום נקרעת ומהקלמת וכדלה לרשימה מלאים ואף נוקעת מנימה לתוך יציקת הרמה (ה דיכבה ממנון נאציאלי לקר). בינורות המים ממנון הקירות נדקקים והמים המחלחלים יוצרים קובט והקלחות. מערכת המשל הולכת ומדקקת ומעבה ממיר. המוקדמות הנוכחיות הינן מקובלות מפנייה ללא בג דקפים כפי מקובל בישובי המזרח האחרים.
- (3) סכנה לכל המזרח, ממנהר שבהחלטה ליצוב המזרח האחרים, אין טום הכול בהחלטה המבנה למרות סכך הובטה ולחלן ירוט ירובת טמטמת ביישוב אשר רמת מקובלת במ 48 מ"ר בטמ" 36 ואך חללה בהחלטה:

א	רבייה	18,700.- ש"ח.
ב	הרמה	14,300.- ש"ח.
ג	גג	3,500.- ש"ח.
ד	מעלימה בנק	11,000.- ש"ח.
ה	מעלימה בנק	7,000.- ש"ח.
	סה"כ	54,500.- ש"ח

(707 אל 315) →

ני 161

סיכומה זו מחזירה לבנק - נכון לדקמאי 87 - 328 ש"ח.
2107

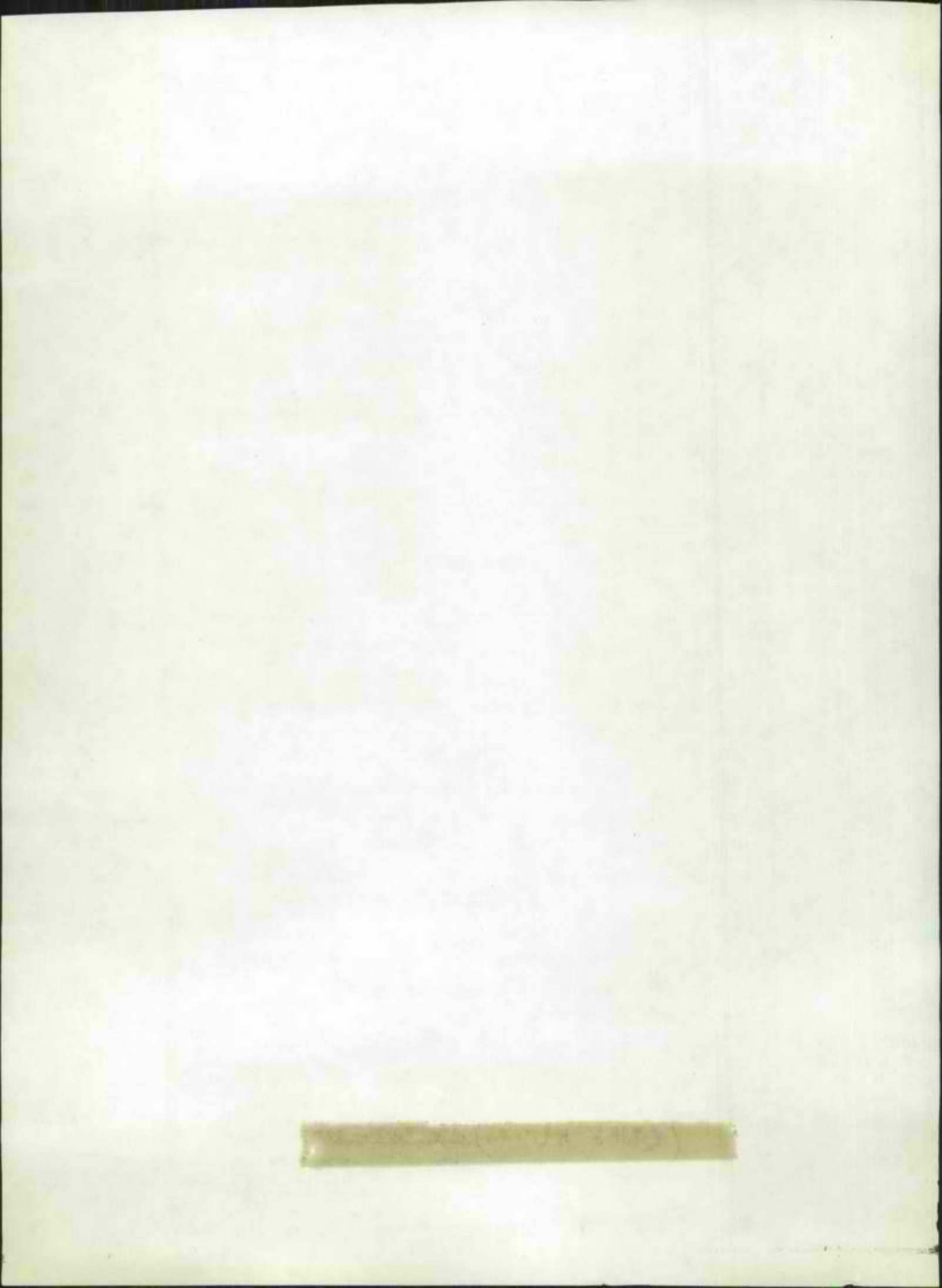

13 אוג' 87

יח" אב תשמ"ז

טל 053-340745

ד.נ. 1001

לכבוד

מר יצחק יצחקי

מנהל איכילוס ומילובוס

מנהל למכירת ספרים

משרד המכירה והמכירה

ירושלים

ד.נ.

הצדקה: תוכנית מכירת המכירה בחסות

1. מיום י"ט ט"ז אב' 67, התקיימה בסדרך מניחה בינך לבין מזכיר חסות בנושא המכירה בחסות.

להלן יפורטו הנדבכים שהועלו כדיון 1-

2. הנדבכים שהועלו למחשבות בנינים

א. להלן יפורטו הנדבכים שהועלו על ידי הח"מ בדרך ההגדלה והמבטחה-

(1) הנדבך האקלימי הינו מהקטנים ביותר במסגרתו כולל: דוחות חקירה זו בקיץ וחן בחורף המגיעות עד 180 קמ"מ. בחורף הייתה נמשא טמ' הדמים בחור עשני לחות, בעמים חזקים מהד טבל דוחות המעים ומקיץ האוויר יבש טמ' היום אך בלילות שוב שרר הייתה עשני לחות.

(2) החימום דעמו שהתמודדה הציונית המקובלת בנוה 7 טמ' ויותר, איך מבין חולך ונחיה ברוע. טמ' מחלקף שהתקרה ומתקירות (למרות שהמכונה באעה שימושים במישר בחים למט' בטמ'יים). דעמה הליצולאום נקרעה ומתקלמה וכמה עשוייה טמ'ים ואף נקעה מכמה לחון יציקה חרבה (זו דוכמה ממטון נאריהם קלר). מינורות המים סבוחן הצירוח נחדיקים וחמים הסתלולים יוצרים קובט ומתקלמות. מקרים המשל הולכה ומדקרה וחמה כחמיר. האקדמיות הנרכשות הינן אקדמיות הקניות ללא גג העמים כפי המקובל בישובי הסומרון האחרים.

(3) סעבר למט' המפורט, מטמ'ר סבחהוואה לי ידמי המוסרון האחרים, אין עום הבדל במחזרה המוכנות למרות שכן הובטה ולהלן יפרט דעמה טעמות בישוב אשר דעמה המקלמיה כה 48 מ"ר בטמ' 86 ואך החלה בהרחבתו

- (א) רכישת 18,700 ש"ח.
- (ב) חיובתה 14,300 ש"ח.
- (ג) גג 3,500 ש"ח.
- (ד) טעלימה במק 11,000 ש"ח.

ד.נ. 1001

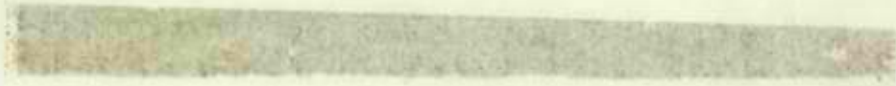

- ב. לחלץ יפוצו העבודות הנדרשות להושגים שישומו אסקוביות חשש (במידת לבבי רוכסי אסקוביות בנות 48 ו-72 ס"ר), על מנת להמשיכם למבצרים ספיריות:-
 - 1) קילוף וגיודור כל הניה היטון, היקון או החלפת צורה מימם היטנה, היקון מערכת החשמל, הטנה הקירום לטיח מחדש וכו'.
 - 2) לסי טיחה לרמף היסקובים (בעיקר בעלי 48 ו-72 בחן אין ריטוף), מאור לטכניה אסור לקלף את הלינדולאום, עליו להניח טילוי 7 ס"מ מפול וחריבוף עלמו אור הח"כ ילמס מביע ל-10 ס"מ ועל כן יש להחליף גם את הנברות.
 - 3) חולפת כל המיטום התיבוביים שנפגעו ממגב האוויר דמאברות האלומניום קברו דהפורטיה זאינס ניהננס להיקון אלא לחלפתה.
 - ג. לחלץ מירום המגבי מכניה (הרחבת) הנדרשת מהמבנים כחשש לאור כל פגעי מגב האוויר שפוצו קודם:-
 - 1) שיטות רק במלוק איטונג בגלל המידוד וגם בגלל האסקוביות (לבלוק רביל טקל נורף).
 - 2) ייטום ברעפים בעלי תו חקן (סחם גם היקרים) וכטנה בצולה יחסים (בגלל היסודות הימשי המורים לגב במקום טמו חסן) כולל קשירה כל רעף בנפרד.
 - 3) מידוד ע"י קקרים בין החוטמה לקיים בגלל הטנדי בחסר דמינווי טמב המבירות.
 - 4) חוטמה חוטרים מיוחדים בגר רטיבות טייה המיבונג.
 - ד. לאור כל המפורט לעיל, יקם התוועדות החלוח על כל הכפחה כדי להכניסה לדיודר צמות וחיתמה טחיתמה, המטכונת שניהמה עי מה הינה טסקת וכל החוטמים המבנים היום בחסר חסם 11 טחיתמה בחוך 15 טחיתמה שרמכו (כאמר כל הייטוב מונה היום 20 טחיתמות) גם יאית כיום טמב על חומר טמף להחלטה בגוף 10,000 ₪ (כל זאא למרות הקובצה שבייטוב בנו בעזרה פועלים טקוביים וחמרי מניה שנקנו במקום טעלותם בלוחת יומי מאור בחוך חקו הירוק).
 - ה. מעבר לכך, יש לפצו דרך להעברה טכונת עבור הקמה בגוה לאוחס חוטמים האין לחם כל צורך בהרחבתה, וזאא כדי לייודי אחרות בין הרוכבים.
- 3. בקשתנו דו כמר חובתה מהניכס לדיודר ונענתה בחיוב אך לא כואעת, על כן אבקשכם לדיודר בה מוחש במידות לאור כל שנאמר.
 - 4. מעבר לכך, מר יחזקי העביר בו במקום טכור מליכי למר בורים, מנחל סחוד חל אביב כדי לבדוק אמרות מיידיה של כינו ע שיפוצים בגן הילויים, המעון ומועדון החברים כחשש, עי שיביע זמן הקמה מרמכ חשש העמידים.
 - 5. אנו מקווים לשיחוף טפולה אשר יחמה טחם למכניסה מודר המינווי והמיכונן לייטוב חשש מלמור ייטובי השומרון, במידות לאור הקובצה טחשם הינו מקום מודר טחנאו החיים דמאברות בו קשים מעיקר בגלל ריחוקו מכל מקום ייטוב אחר, ונאולי עם הקמה חלמט "ייטוב חשש בשומרון ככנה ע"י מודר המינווי והמיכונן" יירמה גם ברעףן איתן על חוטמים במקום.

מועצה אזורית שומרון
 חומש מרכז היישוב
 נספח בנין II לתשריט

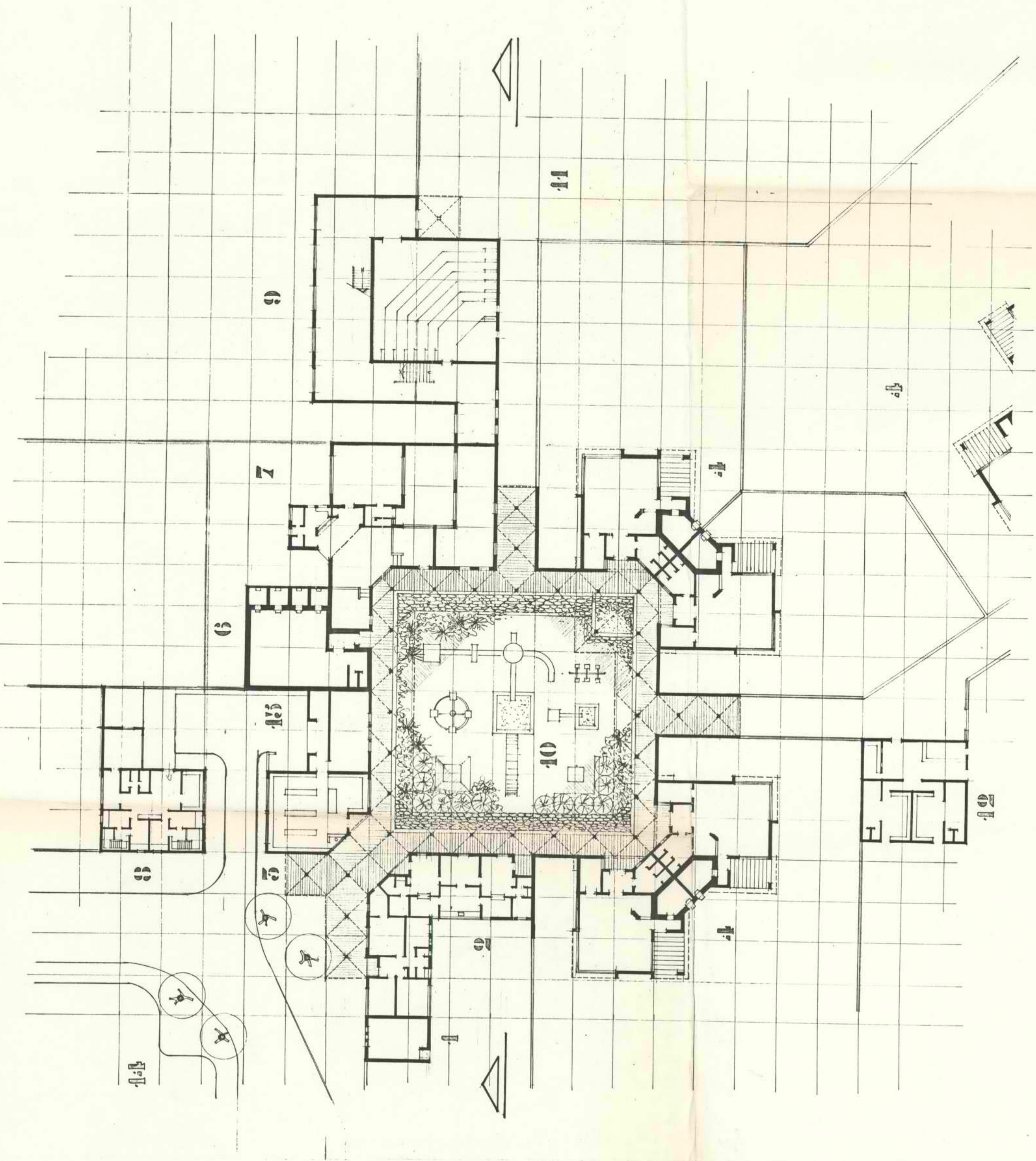

דוגמא להעמדה בבינוי לבצוע
 תכנית וחתך קמ. 1:500
 היחום: משרד הבינוי והשיכון
 המינהל לבניה כפרית
 בעל הקרקע: מינהל מקרקעי ישראל
 המתכנת: רחל ולדן-אדרכלית

- מקרא:
- 1 מזכירות-חדר נשק
 - 2 מרפאה ושפת חלב
 - 3 צרכניה
 - 4 גרילדים
 - 5 מקלט דתכלית
 - 6 מועדון + התפילה
 - 7 מקווה
 - 8 בית-עם / תרבות
 - 9 מוגש-משחקים
 - 10 גינה-ציבורית
 - 11 בריכת שחיה
 - 12 חניה ציבורית
 - 13 חצר-פריקה
 - 14

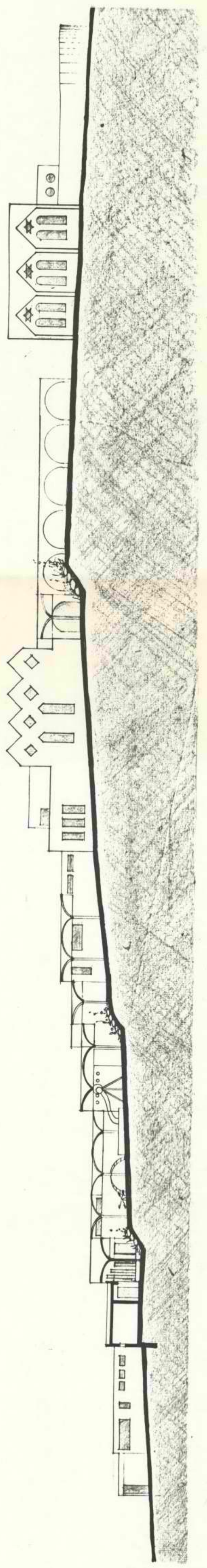

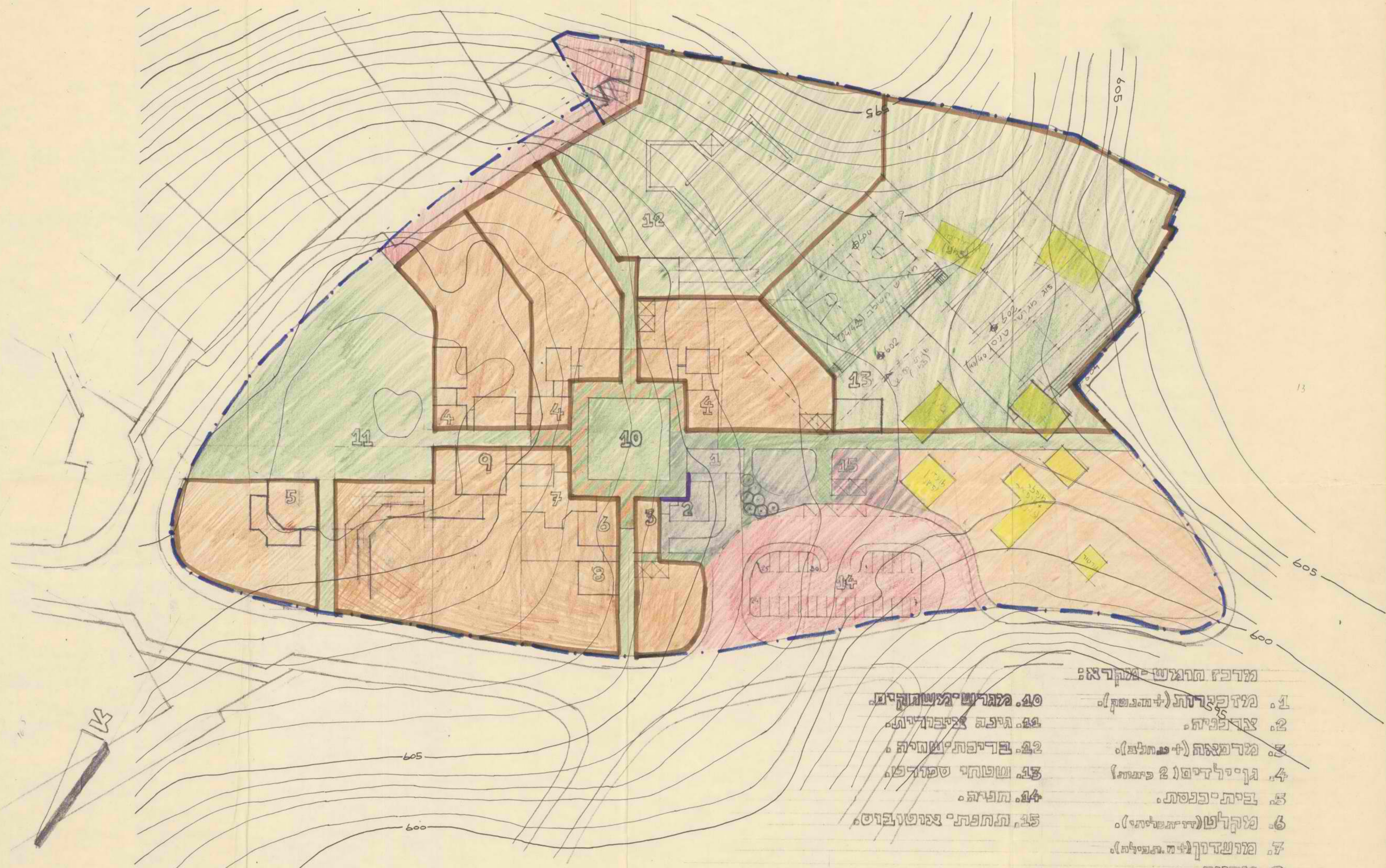

- מדרגות המגורים:
- | | |
|-----------------------|---------------------|
| 1. מדרגות (מגורים) | 10. מגורים ממשלתיים |
| 2. צריכה | 11. גינה ציבורית |
| 3. מרפאה (+ חלום) | 12. בריכת שחייה |
| 4. גן ילדים (2 כיתות) | 13. שטח ספורט |
| 5. בית כנסת | 14. גינה |
| 6. מקלח (חדר) | 15. תחנת מטר |
| 7. מרפדון (מגורים) | |
| 8. מקווה | |
| 9. בית שם | |

רחל ורדך אדריכלית • ק.מ. 1:500 • 13.11.36

מועצה אזורית שומרון
 חומש מרכז היישוב
 נספח בינוי II לתשריט

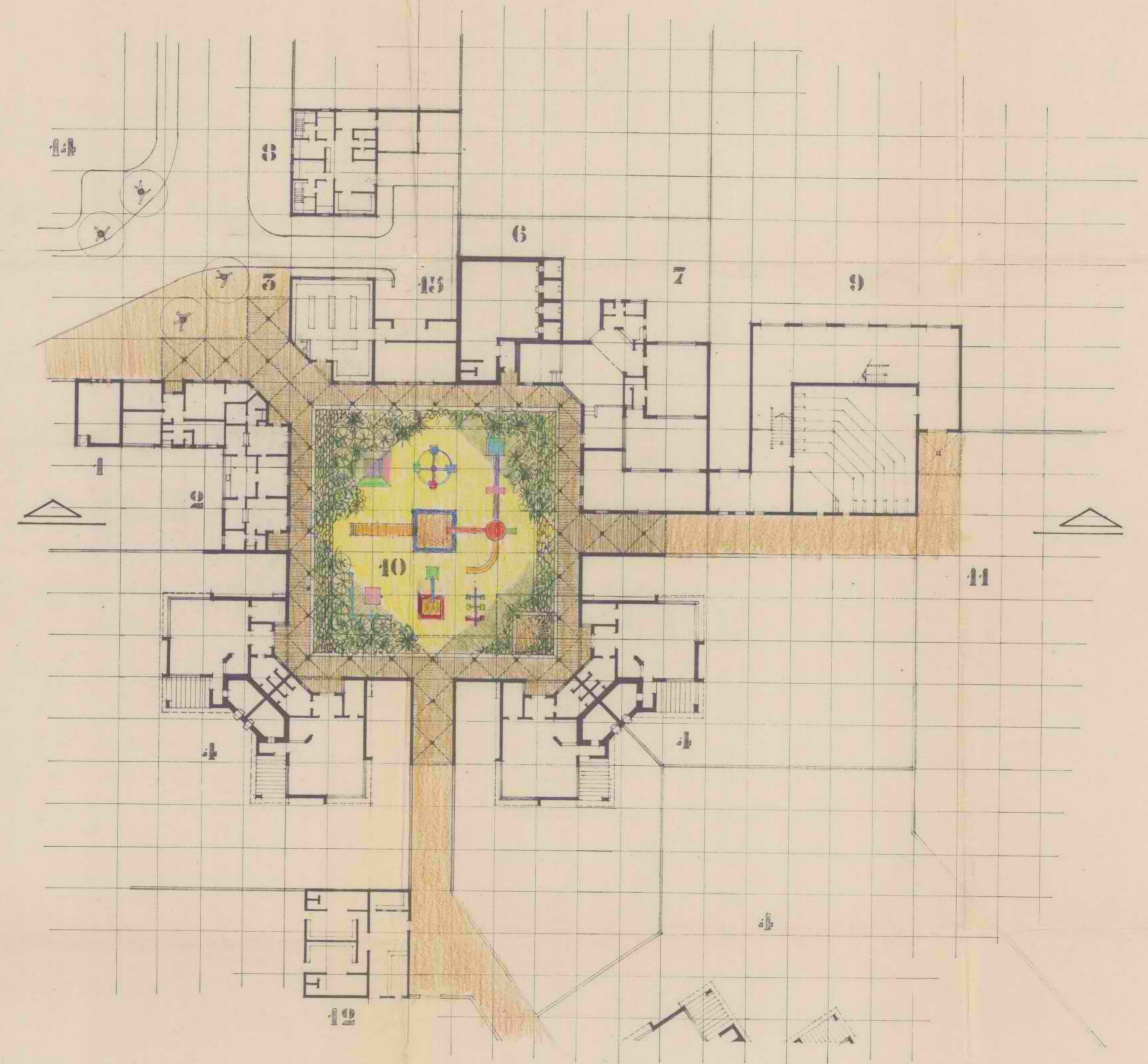

דוגמא להעמדה בבינוי לביצוע
 תכנית וחתך ק.מ. 1:500
 היוזם: משרד הבינוי והשיכון
 המינהל לבניה כפרית
 בעל הקרקע: מינהל מקרקעי ישראל
 המתכננת: רחל ולדן-אדריכלית

- מקרא:
- 1 מזכירות+חדר-נשק
 - 2 מרפאה ושפת חלב
 - 3 צרכניה
 - 4 גן ילדים
 - 6 מקלט דו-תכליתי
 - 7 מועדון + ח.תפילה
 - 8 מקווה
 - 9 בית-עם / תרבות
 - 10 מגרש-משחקים
 - 11 גינה-ציבורית
 - 12 בריכת שחיה
 - 13 חניה ציבורית
 - 15 חצר-פריקה

