

5/38 9/36

1120
4-115

מדינת ישראל

משרד ~~ההגנה~~ ^{קט"מ}

מס' 1111

140 קוטגים - ימית

מס' 77/75056/77 (מס' 4)

קט"מ: סלולר ק"מ 30.000,000

4/1978 - 10/1977

תיק מס' 4588
4588
75056/77

מחלקה

58 - 7473/5

שם

140 קוטגים - ימית (מס' 1 מ-4)

גל - 7473 / 5

מספר פריט: 1395069
27/08/2013

109.18/1 - 900
02-106-01-07-05

מזהה פיזי:
מזהה לוגי:
כתובת:

4808

משרד השיכון

לשכת בנייה בנאות ויישובים חדשים
מחוז הנגב

זכרון התקנים הישראלי

נתקבל בתאריך

21-04-1978

המשרד הראשי: רח' האוניברסיטה 42, תל-אביב 69977, טל' 413151
סניף ירושלים: רח' גד, אזור התעשייה תלפיות, ת"ד 301, טל' 715485
סניף באר-שבע: המכון לחקר הנגב, ת"ד 1025, טל' 74841, 77534

המחלקה לבנין

תעודת זמנית על בדיקת בטון

מס א - בש/99953

ביום: 78-04-05

מומין הבדיקה: מינהל לבניה כפרית, משרד הסכרן - באר שבע.

אסמכתא/תיק עיריה מס':

בנין: 140 יח' דירור ביטית.

הקבלן: סו"ב אסקלרון

החומר לבדיקה: 84 קוביות בטון.

חוזת: 5075/75056/77

הדוגמאות הוכנו ע"י: ב"כ המזמין ובמספרו ביום: 78-04-05

המפקח: פלגאר ר"ג

מהות הבדיקה: חזק בלחץ. בהתאם לתקן ישראלי ת"י 118 מאוגוסט 1970.

תנאי הבקרה: טובים

תוצאות הבדיקה

חוק נדרש	חוק בלחץ (ק"ג לסמ"ר)	תאריך הבדיקה	תאריך היציקה	שקיעה (כורד אויכץ) קונוס (סימ)	סוג הבטון הנדרש	חלק המבנה	ספק הבטון סרטי הבנין	דוגמא מס'	סדר
									מס'
	220	78-04-06	78-03-27		200*	פלסות ועמדי	ישראל בטון	49-54	1
	198	"	"			יסוד			2
	173	"	"			בנין 159-161			3
	197	מסרצע							
	272	"	78-03-28			תקרת ביניים	"	37-42	7
	293	"	"			בנין 117, 116			8
	360	"	"						9
	308	מסרצע							
	340	"	"			קורות יסוד	"	55-60	13
	375	"	"			בנין 216, 217			14
	381	"	"						15
	365	מסרצע							
	284	"	"			פלסות ועמדי	"	61-66	18
	308	"	"			יסוד			20
	294	"	"			בנין 654-8			21
	295	מסרצע							
	250	"	78-03-29			קורות יסוד	"	1-6	25
	254	"	"			בנין 704, 703			26
	268	"	"			705			27
	257	מסרצע							

2. / 4

הערה: תעודה זו מתייחסת לדוגמאות הנבדקות בלבד. הפרטים על הדוגמאות הנם כפי שנמסרו ע"י המזמין או באי-כוחו. אין לפרטם תעודה זאת אלא במלואה.
העתיקים: למהנדס העיר; למתנדס הבנין.

מכון התקנים הישראלי

המשרד הראשי: רח' האוניברסיטה 42, תל-אביב 69 977, טל' 413151
 סניף ירושלים: רח' גד, אזור התעשייה תלפיות, ת"ד 301, טל' 715485
 סניף באר-שבע: המכון לחקר הנגב, ת"ד 1025, טל' 74841, 77534

המחלקה לבנין

תעודה זמנית על בדיקת בטון

מס א-ב/2/99953

מזמין הבדיקה : ביום :
 בנין : אסמכתא/תיק צויה מס' :
 החומר לבדיקה : הקבלן :
 הדוגמאות הוכנו ע"י : המפקח :
 מהות הבדיקה: חוזק בלחץ. בהתאם לתקן ישראלי ת"י 118 מאוגוסט 1970. תנאי הבקרה:

תוצאות הבדיקה

חוזק בדרש	חוזק בלחץ (ק"ג לסמ"ר)	תאריך הבדיקה	תאריך היציקה	שקיעה	סוג הבטון הנדרש	חלק המבנה	ספק הבטון פרט-סמנין	דוגמא מס'	מדגם מס'
				(כדור אינדיק) קונוס (סימ)					
	239	78-04-06	78-03-29		200 ⁺	תקרה קומה א'	ישראל-בטון	7-12	31
	235	"	"			בנין 860, 859			32
	228	"	"			861			33
	234	ממרצע							
	201	"	"			עמודים קומה ב'	"	13-18	37
	250	"	"			בנין 668, 667			38
	251	"	"						39
	234	סמרצע							
	251	"	"			קורות יסוד	אבן רסוד	19-24	43
	216	"	"			בנין 673, 672			44
	227	"	"			674			45
	231	סמרצע							
	227	"	"			עמודים קומה ב'	ישראל-בטון		
	238	"	"			בנין 707, 706			50
	240	"	"						51
	235	ממרצע							
	182	"	"			תקרה בניינים	אבן רסוד	31-36	55
	245	"	"			בנין ,670, 669			56
	250	"	"			671			57
	226	סמרצע							

2 / .

מערה: תעודה זו מתייחסת לדוגמאות הנבדקות בלבד. הפרטים על הדוגמאות הנם כפי שנמסרו ע"י המזמין או בא-כוחו. אין לפרסם תעודה זאת אלא במלואה.
 הערת ק"ס: למהנדס העיר; למתנדס הבנין.

מכון התקנים הישראלי

המשרד הראשי: רח' האוניברסיטה 42, תל-אביב 69977, טל' 413151
 סניף ירושלים: רח' גד, אזור התעשייה תלפיות, ת"ד 301, טל' 715485
 סניף באר-שבע: המכון לחקר הנגב, ת"ד 1025, טל' 74841, 77534

המחלקה לבנין

תעודת זמנית על בדיקת בטון

מס א-ב/3/99953

מזמין הבדיקה:
 בנין:
 החומר לבדיקה:
 הדוגמאות הוכנו ע"י:
 ביום:
 אסמכתא/תיק עיריה מס':
 הקבלן:
 המפקח:
 מהות הבדיקה: חוק בלחץ. בתתאם לתקן ישראלי ת"י 118 מאוגוסט 1970.
 תנאי הבקרה:
 תוצאות הבדיקה:

חוק בדרש	חוק בלחץ (ק"ג לסמ"ר)	תאריך הבדיקה	תאריך היציקה	שקיעה	סוג הבטון הנדרש	חלק המבנה	ספק הבטון (שם וכתובת)	דוגמא מס'	כרגם סט'
				(כרד אינץ') (קובם ס"מ)					
	223	78-04-06	78-03 (39)		200 ב'	קורות יסוד	אבן יסיד	79-84	61
	242	"	"			בנין 850,849			62
	235	"	"			851			63
	233	מסרצע							
	246	"	78-03-30			קורות יסוד	ישראלסטון	76-72	67
	232	"	"			בנין 702,701			68
	262	"	"						69
	247	מסרצע							
	228	"	"			קורות יסוד	"	72-78	73
	229	"	"			בנין 659			74
	226	"	"						75
	228	מסרצע							
	246	"	"			חקרת ביניים	"	43-48	79
	230	"	"			בנין 171,170			80
	220	"	"			172			81
	232	מסרצע							

* תוצאת בדיקת בטון הנטילה ברצפה לא ע"י ב"כ הסכרון.

שלמה שובל
 מנהל סניף באר שבע

העתק: מר שרון ת"א.
 מר אלדואיל ת"א.
 חב' סו"ב אסקולון
 פלבאר ד"ג.

באר שבע 78-04-07 / 28
 הערה: תעודה זו מתחשבת לדוגמאות הבדקות בלבד. הפרטים על הדוגמאות הנם כפי שנמסרו ע"י המזמין או בא-כחו. אין לפרסם תעודה זאת אלא במלואה.

חב' / 193156

העתיקים: למתנדס העיר; למתנדס הבנין.

מכון התקנים הישראלי

המשרד הראשי: רח' האוניברסיטה 42, תל-אביב 69 977, טל' 413151
 סניף ירושלים: רח' גד, אזור התעשייה תלפיות, ת"ד 301, טל' 715485
 סניף באר-שבע: המכון לחקר הנגב, ת"ד 1025, טל' 74841, 77534

המחלקה לבנין

תעודת זמנית על בדיקת בטון

מס א-ב/99953

ביום: 75-04-05

מוזמן הבדיקה: פיצתול לבניה כפרית, מאור המזון - באר שבע.

אסמכתא/תיק עירייה מס':

בנין: 140 ית' ריזר ביטית.

הקבלן: ס"ב אסקרון

החומר לבדיקה: 04 קונקרית בנין.

חוזר: 5075/77

הדוגמאות הוכנו ע"י: ב"כ המוזמן ובמספר ביוטו: 75-04-05

המפקח: מלכוד ר"ג

תנאי הבקרה: סוגים

מחוז הבדיקה: חוזק בלחץ. בהתאם לתקן ישראלי ת"י 118 מאוגוסט 1970.

תוצאות הבדיקה

חוזק נדרש	חוזק בלחץ (ק"ג לסמ"ר)	תאריך הבדיקה	תאריך תוציאת	שקיעה (כדור אייזיק) קונסט. סימל)	סוג הבטון הנדרש	חלק המבנה	סלטי הבנין	דוגמא מס'	סדרם מס'
	220	75-04-06	75-03-27		200 ב'	פלטה רצפתי	49-54 ישראבטון		1
	198	"	"			יטד			2
	175	"	"			בנין 159-161			3
	197	סוג							
	272	"	75-03-28			פלטה ביציות	"	37-42	7
	293	"	"			בנין 117, 116			8
	260	"	"						9
	308	סוג							
	340	"	"			קווירט יטד	"	55-60	13
	375	"	"			בנין 216, 217			14
	381	"	"						15
	365	סוג							
	204	"	"			פלטה רצפתי	"	61-66	19
	308	"	"			יטד			20
	291	"	"			בנין 654-0			21
	295	סוג							
	250	"	75-03-29			קווירט יטד	"	1-6	25
	254	"	"			בנין 704, 703			26
	268	"	"			705			27
	257	סוג							

הערה: תעודה זו מתייחסת לדוגמאות הנבדקות בלבד. הפרטים על הדוגמאות הנם כפי שנמסרו ע"י המוזמן או באיכותו. אין לסרסם תעודה זאת אלא כמלואה.
 העתקים: למזגנס העיר; למזגנס הבנין.

מכון התקנים הישראלי

המשרד הראשי: רח' האוניברסיטה 42, תל-אביב 69 977, טל' 413151
 סניף ירושלים: רח' גז, אזור התעשייה תלפיות, ת"ד 301, טל' 715485
 סניף באר-שבע: המכון לחקר הנגב, ת"ד 1025, טל' 74841, 77534

המחלקה לבנין

תעודה זמנית על בדיקת בטון

מס א-2/9955

מוסין הבדיקה :
 בנין :
 החומר לבדיקה :
 הדוגמאות הוכנו ע"י :

ביום :
 אסמכתא/תיק עיריה מס' :
 הקבלן :
 המפקח :

מקום הבדיקה: חזק בלחץ. בהתאם לתקן ישראלי ת"י 118 מאוגוסט 1970.

תוצאות הבדיקה

חזק נדרש	חזק בלחץ (ק"ג לסמ"ר)	תאריך הבדיקה	תאריך היציקה	שקיעה (סידר אינדיק) קונס. סימל)	סוג הבטון הנדרש	חלק המבנה	מסע המבחן אופטימלי	דוגמא מס'	סדרים מס'
	239	78-04-06	78-03-29		200*	מדרגה קומה א'	ישראלטרון	7-13	31
	235	"	"			בנין 260,859			32
	238	"	"			661			33
	234	מסד							
	201	"	"			מדרגים קומה ב'	"	13-18	37
	250	"	"			בנין 660,647			38
	251	"	"						39
	236	מסד							
	251	"	"			מדרגת יסוד	אבן יסוד	19-24	43
	216	"	"			בנין 673,672			44
	227	"	"			674			45
	237	מסד							
	227	"	"			מדרגים קומה ב'	ישראלטרון		
	236	"	"			בנין 707,706			50
	240	מסד							51
	235	מסד							
	182	"	"			מסד בניינים	מסד יסוד	31-36	55
	249	"	"			בנין 670,669			56
	252	"	"			671			57
	226	מסד							

2 / *

הערה: תעודה זו מתייחסת לדוגמאות הנבדקות בלבד. הפרטים על הדוגמאות חנם כפי שנמסרו ע"י המוסין או בא-כוח. אין לפרסם תעודה זאת אלא במלואה.
 העותקים: למהנדס העיר; למהנדס הבנין.

מכון התקנים הישראלי

המשרד הראשי: רח' האוניברסיטה 42, תל-אביב 69977, טל' 413151
 סניף ירושלים: רח' גד, אזור התעשייה תלפיות, ת"ד 301, טל' 715485
 סניף באר-שבע: המכון לחקר הנגב, ת"ד 1025, טל' 77534, 74841

המחלקה לבנין

תעודה זמנית על בדיקת בטון

מס א-ב/3/99953

מומין הבדיקה : ביום :
 בנין : אסמכתא/תיק עיריה מס' :
 החומר לבדיקה : הקבלן :
 הדוגמאות הוכנו ע"י : המפקח :
 מהות הבדיקה: חוזק בלחץ. בהתאם לתקן ישראלי ת"י 118 מאוגוסט 1970. תנאי הבקרה :

תוצאות הבדיקה

חוזק נדרש	חוזק בלחץ (ק"ג לסמ"ר)	תאריך הבדיקה	תאריך היציקה	שקיעה	סוג הבטון הנדרש	חלק המבנה	ספק המבטון	דוגמא מס'	מדרג מס'
				(כרום אינדיק) (קצום, סמ"מ)					
	223	76-04-06	76-03-39		300 ^ב	קניון יסוד	הבן יסוד	79-84	61
	242	"	"			בנין 850,849			62
	225	"	"			851			63
	235	מטבח							
	246	"	76-03-30			קניון יסוד	ימאנסון	76-72	67
	252	"	"			בנין 202,701			68
	262	"	"						69
	247	מטבח							
	228	"	"			קניון יסוד	"	72-76	73
	239	"	"			בנין 659			74
	224	"	"						75
	228	מטבח							
	246	"	"			קניון בייביס	"	45-48	79
	230	"	"			בנין 171,170			80
	222	"	"			172			81
	232	מטבח							

* הוצא דו"ח בדיקה און הנוסחה בדומה לא ע"י ב"כ המבטון.

סלמה זלנדל
 מנהל סניף באר שבע

הפתח: מר המבטון ה"ב,
 מר אלחנן ח"א,
 חב" סניף המבטון
 סלמה זלנדל
 באר שבע 76-04-07/33

הערה: תעודה זו מתייחסת לדוגמאות הנבדקות בלבד. הפרטים על הדוגמאות הנם כפי שנמסרו ע"י המזמין או באי-כוחו. אין לפרסם תעודה זאת אלא במלואה.

193156 /ת

הצ'ת'ים: למתנדס העיר; למתנדס הבנין.

זכרון התקנים הישראלי

המשרד הראשי: רח' האוניברסיטה 42, תל-אביב 69 977, טל' 413151
 סניף ירושלים: רח' גד, אזור התעשייה תלפיות, ת"ד 301, טל' 715485
 סניף באר-שבע: המסון לחקר הנגב, ת"ד 1025, טל' 74841, 77534

המחלקה לבנין

תעודת זמנית על בדיקת בטון

מס א- 59953/78

ביום: 78-04-05

אסמכתא/תיק צוירה מס':

הקבלן: פ"ב אסקלון
 חוזתו: 5075/13056/77
 המפקח: מלגאר ר"ב

תנאי הבקרה: טובים

מומין הבדיקה: שיטתו לבניה בטווח, סטוד הסכרן - באר אב"ב.

בנין: 140 ית' וידוי נדבית.

החומר לבדיקה: 84 קוביות בטון.

הדוגמאות הוכנו ע"י: בית המוסדן דגמארני כירום: 78-04-05

מחוז הבדיקה: חוזק בלחץ. בהתאם לתקן ישראלי ת"י 118 מאוגוסט 1970.

תוצאות הבדיקה

חוזק נדרש	חוזק בלחץ (ק"ג לסמ"ר)	תאריך הבדיקה	תאריך היציקה	שקיעה (כדור מלינק) קוטם (סמ")	סוג הבטון הנדרש	חלק המבנה	פרטי הבנין	דוגמא מס'	מדגם מס'
	220	78-04-06	78-03-27		200 ב'	פלגרת דגמארני	49-54 ישראכרן		1
	198	"	"			יט"ר			2
	171	"	"			בנין 155-161			3
	197	22700							
	272	"	78-03-28			קטרת בריבית	"	37-42	7
	293	"	"			בנין 117, 116			8
	160	"	"						9
	308	22700							
	340	"	"			קורדה יט"ר	"	55-60	13
	375	"	"			בנין 216, 217			14
	281	"	"						15
	365	22700							
	284	"	"			פלגרת דגמארני	"	61-66	20
	308	"	"			יט"ר			20
	281	"	"			בנין 654-6			21
	295	22700							
	250	"	78-03-29			קורדה יט"ר	"	1-6	25
	254	"	"			בנין 704, 703			26
	260	"	"			705			27
	297	22700							

2. / 4

הערה: תעודה זו פתיחה לדוגמאות הנבדקות כלכד-הפרטים על הדוגמאות הנם כפי שנמסרו ע"י המומין או באיכותו אין לפרסם תעודה זאת אלא במלואה.
 העתקים: למתנדס העיר; למתנדס הבנין.

מכון התקנים הישראלי

המשרד הראשי: רח' האוניברסיטה 42, תל אביב 69977, טל' 413151
 סניף ירושלים: רח' גז, אזור התעשייה תלפיות, ת"ד 301, טל' 715485
 סניף בארישבע: המכון לחקר הנגב, ת"ד 1025, טל' 74841, 77534

המחלקה לבנין

תעודה זמנית על בדיקת בטון

מס א-2/2/99953

מזמין הבדיקה: _____
 ביום: _____
 אסמכתא/תיק ציוריה מס': _____
 החומר לבדיקה: _____
 הדוגמאות והכנו ע"י: _____
 מקום הבדיקה: חרוק בלחץ, בהתאם לתקן ישראלי ת"י 118 מאוגוסט 1970.
 תנאי הבקרה: _____

תוצאות הבדיקה

חוזק בדרש	חוזק בלחץ (ק"ג לסמ"ר)	תאריך הבדיקה	תאריך היציקה	שקיעה (כרוד (אינץ') קונסט. סי.ס)	סוג הבטון הנדרש	חלק המבנה	ספק הבטון שם הבנין	דוגמא מס'	מדרג מס'
	239 235 228 <u>234</u>	78-04-06	78-03-29		200	חשיפה קומה ב' בנין 860,859 861	י.גראמברון	7-12	37 38 39
	201 250 251 <u>234</u>	"	"			מסדרים קומה ב' בנין 668,667	"	13-18	37 38 39
	251 216 227 231	"	"			מסדרים קומה ב' בנין 673,672 674	מכון רט"ד	19-24	43 44 45
	227 238 242 235	"	"			מסדרים קומה ב' בנין 707,706	י.גראמברון		50 51
	182 245 250 <u>226</u>	"	"			חשיפה בניינים בנין 670,669 671	מכון רט"ד	31-36	55 56 57

2. / .

הערה: תעודה זו פתיחה לדוגמאות הנבדקות בלבד. הפרטים על הדוגמאות הנם כפי שנמסרו ע"י המזמין או בא-כוחו. אין לפרסם תעודה זאת אלא בטלואה.
 ד"ר חיים: למתנדס העיר; למתנדס הבנין.

זכרון התקנים הישראלי

המשרד הראשי: רח' האוניברסיטה 42, תל-אביב 69977, טל' 413151
 סניף ירושלים: רח' גד, אזור התעשייה תלפיות, ת"ד 301, טל' 715485
 סניף באר-שבע: המכון לחקר הנגב, ת"ד 1025, טל' 74841, 77534

המחלקה לבנין

תעודת זמנית על בדיקת בטון

מס א-ב/3/55953

מומין הבדיקה : ביום :
 בנין : אסמכתא/תיק עירייה מס' :
 החומר לבדיקה : הקבלן :
 הדוגמאות הוכנו ע"י : המפקח :
 מהות הבדיקה: חוזק בלחץ. בהתאם לתקן ישראלי ת"י 118 מאוגוסט 1970. תנאי הבקרה:

תוצאות הבדיקה

חוזק נדרש	חוזק בלחץ (ק"ג לסמ"ר)	תאריך הבדיקה	תאריך היציקה	שקיעה	סוג הבטון הנדרש	חלק המבנה	סוג הבטון סלטי הבנין	דוגמא מס'	מדרג מס'
				(סדרו אינדיקס) קצוות (מ"מ)					
220	240	78-04-06	78-03-39		ב ²⁰⁰	קדרה יסוד	אבן יסוד	79-04	61
240	240	"	"			בנין 650,849			62
240	240	"	"			851			63
240	240	"	78-03-30			קדרה יסוד	ימיתאבדן	76-72	67
240	240	"	"			בנין 702,701			68
240	240	"	"						69
220	220	"	"			קדרה יסוד	"	72-78	73
220	220	"	"			בנין 659			74
220	220	"	"						75
240	230	"	"			תקרת ביטויים	"	43-48	79
230	230	"	"			בנין 171,170			80
230	230	"	"			172			81

* הרבה דרישה בדיקה נכון הנוסחה ברשימה לה ע"י כ"מ המג"ד.

משרד המבנה
 מנהל סניף באר שבע

המנהל מר אשרן מ"מ
 מר אלדד מ"מ
 מ"מ ס"ג אשכול
 מנהל ר"ג
 באר שבע 78-04-07/20

הערה: תעודה זו מתחשבת לדוגמאות הנבדקות בלבד. הפרטים על הדוגמאות הנם כפי שנמסרו ע"י המזמין או באיכות. אין לפרסם תעודה זאת אלא במלואה.

195156 /אח

ה ע ת ק י מ : למתנדס העיר, למתנדס הבנין.



מכון התקנים הישראלי

המשרד הראשי: רח' האוניברסיטה 42, תל-אביב 69 977, טל' 413151
סניף ירושלים: רח' נה, אוור התעשיות תלפיות, ת"ד 301, טל' 715485
סניף באר-שבע: המכון לחקר הנגב, ת"ד 1025, טל' 74841, 77534

קודש מורה לענין
מ"מ
מס' 545000119

בציבות שם הכנסה
מסודר מליכוד
מס מסלומים
בעד שירותים
מס' 4502827

סניף באר-שבע

№ 193156

חשבונית מס מספר

למכוד

סניגול לבגיה כשרים
מגד המכון
מס' - 522

תאריך 7-04-13
61-06

55-60

חווה/הזמנה מס' 245/75056/דד

מס' 61-06

שם המזמין מכלוף זב' סר"ב מקלרון

לי	אב	ס ר ט י מ	ת ע ו ר ה	
			מס'	מיום
			מס' 87-80	
		מכוד בריקת 84 קוביות בטון סגורה	99953/מס	78-04-13
		140 יח' זיודי ביטית .		
2,016	-	חוזק בלחץ של קוביות בטון שהובאה למעבדה לפי 24 לי אב		
390	-	מס' 11101		
276	-	2 מעלה צורה מס' 99		
		רוב לפי 4.60 לי לק"מ אב 60 מס' 92		
		(הלטיים עם סגרת מסרבים והמרבנה לי בלכוד)		
		סה"כ		
		מע"מ בשעור %		
2,688	-	סך הכר כללי		
37-44	46	1		
		14-15		
		16-23		
		49-54		
		שולם ע"ח סך	לי	
		תאריך	קבלה מס'	

בעת התשלום נא לציין את מספר החשבונית

מס' שנת	ל ז כ ו ת	לי	אב	מס'	מיום
14-15	24-31	מס'	37-44	46	47-80
	15 1 02 00 1	2,688	-	2	DUP
	15			2	
	15			2	
	15			2	
	15			2	
	8730027 9			2	

Handwritten signature

Handwritten signature

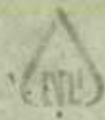

משרד המשפטים
 משרד המשפטים, תל אביב-יפו, ישראל
 תפקיד: **מכתב הצהרה**

מס' תעודת זהות: _____
 מס' תעודת זהות: _____

מכתב הצהרה

לשם: **מכתב הצהרה**

מס' תעודת זהות: _____
 מס' תעודת זהות: _____

אני, **מכתב הצהרה**, מצהיר/מצהירה כי **מכתב הצהרה** הוא/היא **מכתב הצהרה** של **מכתב הצהרה** ונמצא/נמצאת **מכתב הצהרה** בבעלותי/בעלותי.

מס' תעודת זהות: _____	מס' תעודת זהות: _____	מס' תעודת זהות: _____
מס' תעודת זהות: _____	מס' תעודת זהות: _____	מס' תעודת זהות: _____
מס' תעודת זהות: _____	מס' תעודת זהות: _____	מס' תעודת זהות: _____
מס' תעודת זהות: _____	מס' תעודת זהות: _____	מס' תעודת זהות: _____

מס' תעודת זהות	שם	מס' תעודת זהות
1	מכתב הצהרה	מכתב הצהרה
2	מכתב הצהרה	מכתב הצהרה
3	מכתב הצהרה	מכתב הצהרה
4	מכתב הצהרה	מכתב הצהרה
5	מכתב הצהרה	מכתב הצהרה
6	מכתב הצהרה	מכתב הצהרה

מס' תעודת זהות: _____
 מס' תעודת זהות: _____

4508

משרד השיכון

זכרון התקנים הישראלי

המשרד הראשי: רח' האוניברסיטה 42, תל-אביב 69977, טל' 413151
 סניף ירושלים: רח' גד, אזור התעשייה תלפיות, ת"ד 301, טל' 715485
 סניף בארישבע: המכון לחקר הנגב, ת"ד 1025, טל' 74841, 77534

21-04-1978

האגף לבנין

תעודת זמנית על בדיקת בטון

* דולף בדיקה -

מס א- 99966/בט

ביום: 88-04-06

מומין הבדיקה : מינהל אלבציה כפרית-משרד השיכון באר שבע.

אסמכתא/תיק עיריה מס':

בנין : קוטג'ים ביטית .

הקבלן: חב' רסקו אשדוד
 חרזה: 77/75066/77
 המפקח:

החומר לבדיקה : 42 קוביות בטון .

הדוגמאות הוכנו ע"י: ב"כ המזמין ובמסדר באתר העבודה ביום: 78-04-06

תנאי הבקרה: סגורים
 ספק הבטון: יטאא בטון

מהות הבדיקה: חוזק בלחץ, בהתאם לתקן ישראלי ת"י 118 מאוגוסט 1970.

תוצאות הבדיקה

חוק נדרש	חוק בלחץ (קיג לסמ"ר)	תאריך הבדיקה	תאריך היציקה	שקיעה	סוג הבטון הנדרש	חלק המבנה	פרטי הבנין	דוגמא מס'	מדגם מס'
				(כרוד אינץ') (קוטם, ס"מ)					
	269	78-04-07	78-03-24		200/ב	תקרה + 263	114 116	37	1
	278	"	"						2
	277	"	"						3
	275	סמוצע							
	243	"	78-03-27			פלטת יסוד	209, 213	38	7
	207	"	"			ועמודים			8
	238	"	"						9
	229	סמוצע							
	210	"	"			תקרה + 263	156	39	13
	215	"	"						14
	265	"	"						15
	230	סמוצע							

2/ . .

הערה: תעודה זו מתייחסת לדוגמאות הנבדקות בלבד. הפרטים על הדוגמאות הנם כפי שנמסרו ע"י המזמין או באי-כוחו. אין לפרסם תעודה זאת אלא במלואה.
 העתיקים: למנהל העיר; למנהל הבנין.

מכון התקנים הישראלי

המשרד הראשי: רח' האוניברסיטה 42, תל-אביב 69977, טל' 413151
 סניף ירושלים: רח' גד, אזור התעשייה תלפיות, ת"ד 301, טל' 715485
 סניף באר-שבע: המכון לחקר הנגב, ת"ד 1025, טל' 74841, 77534

האגף לבנין

תעודת זמנית על בדיקת בטון

מס א-ב/2/99966

מזמין הבדיקה : ביום :
 בנין : אסמכתא/תיק עיריה מס':
 החומר לבדיקה : הקבלן:
 הדוגמאות הוכנו ע"י : המפקח:
 מחות הבדיקה: חוזק בלחץ, כהתאם לתקן ישראלי ת"י 118 מאוגוסט 1970. תנאי הבקרה:

תוצאות הבדיקה

חוזק נדרש	חוזק בלחץ (ק"ג לסמ"ר)	תאריך הבדיקה	תאריך היציקה	שקיעה	סוג הבטון הנדרש	חלק המבנה	פרסי הבנין	דוגמא מס'	מדגם מס'
				(כדור אינדי)					
	293	78-04-07	78-03-27		200/ב	קורות יסוד	160 - 163	40	19
	248	"	"						20
	288	"	"						21
	<u>276</u>	מסרצע							
	187	78-04-07	78-03-29			עמודי קומה	110 - 113	41	25
	173	"	"						26
	192	"	"						27
	<u>183</u>	מסרצע							
	183	"	"			"	170 - 177	42	31
	173	"	"						32
	192	"	"						33
	<u>183</u>	מסרצע							

2/ . .

הערה: תעודת זו מתייחסת לדוגמאות הנבדקות בלבד. הפרטים על הדוגמאות הנם כפי שנמסרו ע"י המזמין או באיכותו. אין לפרסם תעודת זאת אלא במלואה.
 הערה ק"ם: למתנדס העיר, למתנדס הבנין.

מכון התקנים הישראלי

המשרד הראשי: רח' האוניברסיטה 42, תל-אביב 69977, טל' 413151
 סניף ירושלים: רח' גד. אזור התעשייה תלפיות, ת"ד 301, טל' 715485
 סניף באר-שבע: המכון לחקר הנגב, ת"ד 1025, טל' 74841, 77534

האגף לבנין

תעודה זמנית על בדיקת בטון

מס א-ב/3/99966

מוזמן הבדיקה : ביום :
 בנין : אסמכתא/תיק עיריה מס':
 החומר לבדיקה : הקבלן:
 הדוגמאות הוכנו ע"י : המפקח:

מהות הבדיקה: חוזק בלחץ, בהתאם לתקן ישראלי ת"י 118 מאוגוסט 1970. תנאי הבקרה:

תוצאות הבדיקה

חוזק נדרש	חוזק בלחץ (ק"ג לסמ"ר)	תאריך הבדיקה	תאריך היציקה	שקיעה	סוג הבטון הנדרש	חלק המבנה	פרטי הבנין	דוגמא מס'	מדגם מס'
				(כרוד אינץ') (קובט (סי"ס))					
	177	78-04-07	78-03-29		200/ב	תקרה + 263	171	43	37
	196	"	"						38
	165	"	"						39
	179	מסרצע							

* הוצא דו"ח בדיקה מכון הנטילה בדצמבר לא ע"י ב"כ המכון.

שלמה טרובול
 מנהל סניף באר שבע

העתק: מר שרון
 מר אלויאל
 חב' רסקו אשדוד
 מר פלאבר - ר"ג.
 באר שבע, 78-04-09

הערה: תעודה זו מתייחסת לדוגמאות הנבדקות בלבד. הפרטים על הדוגמאות הנם כפי שנמסרו ע"י המזמין או באיכותו. אין לפרסם תעודה זאת אלא במלואה.

העתיקים: למהנדס העיר; למהנדס הבנין.

193172

מכון התקנים הישראלי

המשרד הראשי: רח' האוניברסיטה 42, תל-אביב 69977, טל' 413151
 סניף ירושלים: רח' גד, אזור התעשייה תלפיות, ת"ד 301, טל' 715485
 סניף באר-שבע: המכון לחקר הנגב, ת"ד 1025, טל' 74841, 77534

האגף לבנין

תעודת זמנית על בדיקת בטון

ד"ר בריטה -

בט/99966 מס א-

ביום: 70-04-06

מזמין הבדיקה: מיזמול אלנביה כשרית סגור הבנין באר שבע.

אסמכתא/תיק עיריה מס':

בנין: קוטג'ים ביטית.

הקבלן: מב' דטקו סגור

החומר לבדיקה: 42 קוביות בטון.

חזות: 70/15066/77
 המפקח:

הדוגמאות הוכנו ע"י: ב"כ המוסין ובמסדרו במח' הפעולה ביום: 70-04-06

מהות הבדיקה: חוזק בלחץ, כהתאם לתקן ישראלי ת"י 118 מאוגוסט 1970.

תוצאות הבדיקה

חוזק נדרש	חוזק בלחץ (ק"ג לסמ"ר)	תאריך הבדיקה	תאריך תוציקה	שקיעה (כרוד ואינדיק) קונוס (ס"מ)	סוג הבטון הנדרש	חלק המבנה	פרטי הבנין	דוגמא מס'	סדרג מס'
	269	70-04-07	70-03-24		200/ב	תקיה + 263	114	37	1
	276	"	"				116		2
	277	"	"						3
	275	מסרונג							
	243	"	70-03-27			פלגות יסוד ינסוריים	209, 213	30	7
	207	"	"						8
	250	"	"						
	229	מסרונג							
	210	"	"			תקיה + 263	156	39	13
	215	"	"						14
	265	"	"						15
	250	מסרונג							

2/...

הערה: תעודה זו מתחמסת לדוגמאות הנבדקות בלבד. הפרטים על הדוגמאות הנם כפי שנמסרו ע"י המזמין או באיכותו. אין לפרסם תעודה זאת אלא כמלואה.
 דעת ק"מ: למהנדס העיר, למהנדס הבנין.

מכון התקנים הישראלי

המשרד הראשי: רח' האוניברסיטה 42, תל-אביב 69-977, סל' 413151
 סניף ירושלים: רח' גד, אזור התעשייה תלפיות, ת"ד 301, סל' 715485
 סניף באר-שבע: המכון לחקר הנגב, ת"ד 1025, סל' 74841, 77534

האגף לבנין

תעודה זמנית על בדיקת בטון

מס א- 99906/2/ב

מומין הבדיקה : ביום :
 בנין : אטמכתא/תיק עיריה מס' :
 החומר לבדיקה : הקבלן :
 הדוגמאות הוכנו ע"י : המפקח :
 מהות הבדיקה: חוזק בלחץ, בהתאם לתקן ישראלי ת"י 118 מאוגוסט 1970. תנאי הבקרה:

תוצאות הבדיקה

חוזק נדרש	חוזק בלחץ (ק"ג לסמ"ר)	תאריך הבדיקה	תאריך היציקה	שקיעה	סוג הבטון הנדרש	חלק המבנה	פרטי הבנין	דוגמא מס'	מדגם מס'
				(כדור אינרץ) קובים, (סימט)					
	293	70-04-07	70-03-07		200/ב	קורות יסוד	100 - 103	40	19
	248	"	"						20
	200	"	"						21
	276	מסד							
	107	70-04-07	70-03-29			מסד קומה	110 - 113	41	25
	173	"	"						26
	192	"	"						27
	103	מסד							
	103	"	"			"	170 - 177	42	31
	173	"	"						32
	192	"	"						33
	103	מסד							

2/..

הערה: תעודה זו מתייחסת לדוגמאות הנבדקות בלבד. הפרטים על הדוגמאות הנם כפי שנמסרו ע"י המומין או באי-כוחו. אין לפרסם תעודה זאת אלא במלואה.
 העתקים: למהנדס העיר, למהנדס הבנין.

מכון התקנים הישראלי

המשרד הראשי: רח' האוניברסיטה 42, תל-אביב 69 977, טל' 413151
 סניף ירושלים: רח' גד, אזור התעשייה תלפיות, ת"ד 301, טל' 715485
 סניף באר-שבע: המכון לחקר הנגב, ת"ד 1025, טל' 74841, 77534

האגף לבנין

תעודה זמנית על בדיקת בטון

מס א-178/3/6699

מזמין הבדיקה : ביום :
 בנין : אסמכתא/תיק עיריה מס':
 החומר לבדיקה : הקבלן:
 הדוגמאות הוכנו ע"י : המפקח:

מחזרת הבדיקה: חוזק בלחץ, בהתאם לתקן ישראלי ת"י 118 מאוגוסט 1970. תנאי הבקרה:

תוצאות הבדיקה

חוזק נדרש	חוזק בלחץ (ק"ג לסמ"ר)	תאריך הבדיקה	תאריך היציקה	שקיעה	סוג הבטון הנדרש	חלק המבנה	פרטי הבנין	דוגמא מס'	כרנם מס'
				(כרור אויך) (קוטם מס)					
	177	78-04-07	78-03-29		200/3	חצר + 263	171	49	37
	196	"	"						38
	165	"	"						39
	<u>179</u>	22700							

יש להגיש דרישה בדיקה לפני הבטילה בדגמה לה ע"י בי"ב המבדקן *

קלטה פרימור
 מנהל סניף באר שבע

השוקן מ"ר טרין
 מ"ר הלויאל
 מ"ר דסטר גורוד
 מ"ר מלחור - ד"ג,
 באר שבע, 78-04-09
 178/

הערה: תעודה זו מתייחסת לדוגמאות הנבדקות בלבד. הפרטים על הדוגמאות הנם כפי שנמסרו ע"י המזמין או באי-כוחו. אין לפרסם תעודה זאת אלא במלואה.

193172

העתיקים: למהנדס העיר, למהנדס הבנין.

מכון התקנים הישראלי

המשרד הראשי: רח' האוניברסיטה 42, תל-אביב 69977, טל' 413151
 סניף ירושלים: רח' גד, אזור התעשייה תלפיות, ת"ד 301, טל' 715485
 סניף באר-שבע: המכון לחקר הנגב, ת"ד 1025, טל' 74841, 77534

האגף לבנין

תעודת זמנית על בדיקת בטון

דו"ח בדיקה -

99966/23

מס א-

ביום: 78-04-06

מזמין הבדיקה: מינהל שלבניה כפרים פסלד תוכן באר שבע

אסמכתא/תיק עיריה מס':

בנין: קומפ"מ ביסיה *

הקבלן: הג' רסקו הנדוד

החומר לבדיקה: 42 קוביות בטון.

ת"ד: 77/79066/77

המפקח:

הדוגמאות הוכנו ע"י: ב"כ הנדס"ן רגמ"ר באחד התפרה בירושלם 78-04-06

מחוז הבדיקה: חוזק בלחץ, בהתאם לתקן ישראלי ת"י 118 מאוגוסט 1970.

תוצאות הבדיקה

חוזק נדרש	חוזק בלחץ (ק"ג לסמ"ר)	תאריך הבדיקה	תאריך היציקה	שקיעה	סוג הבטון הנדרש	חלק המבנה	פרטי הבנין	דוגמא מס'	סרג מס'
				(כ"דו אינדי) (קונס וסיס)					
	269	78-04-07	78-03-24		204/3	תפרה + 263	114 116	37	1
	276	"	"						2
	277	"	"						3
	275	מסרבה							
	243	"	78-03-27			מלטה יסוד רצפודים	209, 213	38	7
	207	"	"						8
	238	"	"						
	229	מסרבה							
	210	"	"			תפרה + 263	156	39	13
	215	"	"						14
	265	"	"						15
	230	מסרבה							

2/ . .

הערה: תעודה זו מתייחסת לדוגמאות הנבדקות בלבד. הפרטים על הדוגמאות הנם כפי שנמסרו ע"י המזמין או באי-כוחו. אין לפרסם תעודה זאת אלא במלואה.
 העתקים: למהנדס העיר; למהנדס הבנין.

מכון התקנים הישראלי

המשרד הראשי: רח' האוניברסיטה 42, תל-אביב 69977, טל' 413151
 סניף ירושלים: רח' גד, אוור התעשייה תלפיות, ת"ד 301, טל' 715485
 סניף באר-שבע: המכון לחקר הנגב, ת"ד 1025, טל' 74841, 77534

האגף לבנין

תעודה זמנית על בדיקת בטון

מס א- 59906/2/76

מוזמן הבדיקה : כיום :
 בנין : אסמכתא/תיק עיריה מס':
 החומר לבדיקה : הקבלן:
 הדוגמאות תוכנו ע"י : המפקח:
 מהות הבדיקה: חוזק בלחץ, בהתאם לתקן ישראלי ת"י 118 מאוגוסט 1970. תנאי הבקרה:

תוצאות הבדיקה

חוזק נדרש	חוזק בלחץ (ק"ג לסמ"ר)	תאריך הבדיקה	תאריך הוציקה	שקיעה	סוג הבטון הנדרש	חלק המבנה	פרטי הבנין	דוגמא מס'	סדרג מס'
				(כרור אינדיקס) קונסט (סמ"ס)					
	255	76-04-07	76-03-27		200/2	קורות יסוד	160 - 165	40	19
	260	"	"						20
	268	"	"						21
	276	מסר 20							
	167	76-04-07	76-03-29			קומת	110 - 115	41	25
	175	"	"						26
	192	"	"						27
	165	מסר 20							
	165	"	"				170 - 177	42	31
	175	"	"						32
	192	"	"						33
	165	מסר 20							

2/..

הערה: תעודה זו מתחסת לדוגמאות הנבדקות בלבד. הפרטים על הדוגמאות הנם כפי שנמסרו ע"י המזמין או באיכות. אין לפרסם תעודה זאת אלא במלואה.
 העתיקים: למהנדס העיר; למהנדס הבנין.

מכון התקנים הישראלי

המשרד הראשי: רח' האוניברסיטה 42, תל-אביב 69977, טל' 413151
 סניף ירושלים: רח' גד, אזור התעשייה תלפיות, ת"ד 301, טל' 715485
 סניף באר-שבע: המכון לחקר הנגב, ת"ד 1025, טל' 74841, 77534

האגף לבנין

תעודה זמנית על בדיקת בטון

מס א-ב/כ/99956

מזמין הבדיקה: _____ : ביום: _____
 בנין: _____ : אסמכתא/תיק עירייה מס': _____
 החומר לבדיקה: _____ : הקבלן: _____
 הדוגמאות הנכנסו ע"י: _____ : המפקח: _____

מחוז הבדיקה: חוזק בלחץ, בהתאם לחקן ישראלי ת"י 118 מאוגוסט 1970. תנאי הבקרה:

תוצאות הבדיקה

חוזק בדרש	חוזק בלחץ (ק"ג לסמ"ר)	תאריך הבדיקה	תאריך היציקה	שקיעה	סוג הבטון הנדרש	חלק המבנה	פרטי הבנין	דוגמא מס	סדר מס'
				(כדור אייך) (קובץ סימ)					
	177	78-06-07	78-03-29		200/ב	חסרה + 263	171	43	37
	196	"	"						38
	165	"	"						39
	179	ממוצע							

יש להגיש דרישה בדיקה, אגן הבטיחה כדוגמה לא ע"י כ"כ המכון.

שלמה פרידל
 מנהל סניף באר שבע

המקום מיל אגרון
 מיל גליליאל
 מיל רמון
 מיל סלג' - ר"ב,
 באר שבע, 78-06-09
 78/

הערה: תעודה זו מתייחסת לדוגמאות הנבדקות בלבד. הפרטים על הדוגמאות הנם כפי שנמסרו ע"י המזמין או באי-כוחו. אין לפרסם תעודה זאת אלא במלואה.

15172

העתיקים: למהנדס העיר; למהנדס הבנין.



מכון התקנים הישראלי

פסק מורשה לענין
מס' 545000119

המשרד הראשי: רח' האוניברסיטה 42, תל-אביב 69 977, טל' 411151
סניף ירושלים: רח' נד, אזור התעשייה תלפיות, ת"ד 301, טל' 715485
סניף באר-שבע: המכון לחקר הנגב, ת"ד 1025, טל' 77534, 74841

נציבות מס הכנסה
מס' מנהל
מס' מנהל
מס' מנהל
מס' מנהל
מס' מנהל

סניף באר-שבע

חשבונית מס מספר 193172

לכבוד

תאריך 78-04-13

55-60

סיכמל לכביה ספרים
מלך המלך
באר-שבע

01-86

חווה/הזמנה מס' 77/15066/77 מיום

שם המזמין קבלון זכ"ר לסקר אסדרה

ליי	אג'י	פרטים	העודה	
			מיום	מס'
			78-04-13	99966/בט
		צדוד בדיקה 42 קוביות בסרון סקוטמכים ביטיס		
1,008.-		חוזק בלחץ של קוביות בסרון שהוכנה לעי 24 נ"א 42 סניף 11101		
396.-				
276.-				
				2 טעות צדוד סניף 99
				רכב לעי 4.60 נ"א לק"מ 60 א סניף 92
				(אלף עם טעות סמוגים נ"א בלכוד)
		סה"כ		
		מע"מ בשעור %		

שולם ע"ח סך	ליי	סך הכר	מס' שוטף	לחובת כרטיס	תאריך	קבלה מס'
		1,680.-	1		37-44	46
			14-15	16-23		
					49-54	

בעת התשלום נא לציין את מספר החשבונית

מס' שוטף	לזכות	ליי	אג'י	מס'	מיום
14-15	24-31	20	37-44	46	47-80
	15	1 02 00 1	1,680.-	2	DUP
	15			2	
	15			2	
	15			2	
	15			2	
				2	
				2	
				2	
				2	
		8730027 9		2	

1978

Handwritten signature



NATIONAL BUREAU OF STANDARDS

1955
NBS MONITORING SYSTEM FOR THE CONTROL OF AIR POLLUTION
SERIES 1000
NBS MONITORING SYSTEM FOR THE CONTROL OF AIR POLLUTION
SERIES 1000

DATE: _____
TIME: _____
STATION: _____
INSTRUMENT: _____
OPERATOR: _____

DATE: _____

STATION: _____

TIME	10:00	10:05	10:10	10:15	10:20	10:25	10:30	10:35	10:40	10:45	10:50	10:55	11:00
CONC.													
TEMP.													
WIND DIR.													
WIND S.P.													
REL. HUM.													
PRESS.													
COND.													
WIND DIR.													
WIND S.P.													
REL. HUM.													
PRESS.													
COND.													

TIME	CONC.	TEMP.	WIND DIR.	WIND S.P.	REL. HUM.	PRESS.	COND.
10:00							
10:05							
10:10							
10:15							
10:20							
10:25							
10:30							
10:35							
10:40							
10:45							
10:50							
10:55							
11:00							

Handwritten notes and signatures in blue ink.

4508

מכון התקנים הישראלי

המשרד הראשי: רח' האוניברסיטה 42, תל-אביב 69977, טל' 413151
 סניף ירושלים: רח' גד, אזור התעשייה תלפיות, ת"ד 301, טל' 715485
 סניף באר-שבע: המכון לחקר הנגב, ת"ד 1025, טל' 77534/74841

משרד השיכון
 מנהל לבנייה כפרית ויישובים חדשים
 מחוז הנגב
 נתקבל בתאריך
 21-04-1978

האגף לבנין

מעודת זמנית על בדיקת בטון

* דו"ח בדיקה

מס א-בש/100080

מוזמן הבדיקה : סיבה לבנייה כפרית, משרד השיכון - באר שבע. כיום: 78-04-12

בנין : 140 יח' דיור בימית.

חומר לבדיקה : 94 קוביות בטון.

הדוגמאות הוכנו ע"י: ב"כ המזמין ובמסדרו באתר העבודה כיום: 78-04-12
 חידה: 5077/75056/77
 המפקח: פלגר ר"ג

מהות הבדיקה: חוזק בלחץ, בהתאם לתקן ישראלי ת"י 118 מאוגוסט 1970.

תנאי הבקרה: טובים

ספק הבטון: ישרא בטון

תוצאות הבדיקה

חוק נדרש	חוק בלחץ (ק"ג לסמ"ר)	תאריך הבדיקה	תאריך היציקה	שקיצה	סוג הבטון הנדרש	חלק המבנה	פרטי הבנין	דוגמא מס'	מס' מס'
				(כדיד אויג'י) קונוס (סימ')					
	340	78-04-13	78-04-02		200	תקרת קומת ביניים ב'	156,155	83-88	1
	280	"	"						2
	360	"	"						3
	327	מסרצע							
	270	"	"			פלסות ועמודי	821,820	65-70	7
	260	"	"			יסוד			8
	300	"	"						9
	277	מסרצע							
	285	"	"			"	112-114	59-64	13
	280	"	"						14
	280	"	"						15
	282	מסרצע							
	225	"	78-04-03			עמודים קומה א'	669,671	77-82	19
	230	"	"						
	240	"	"						21
	232	מסרצע							
	240	"	"			תקרת ביניים	856-858	47-52	25
	240	"	"						26
	260	"	"						27
	247	מסרצע							

2. / .

הערה: תעודה זו מתייחסת לדוגמאות הנבדקות בלבד. הפרטים על הדוגמאות הנם כפי שנמסרו ע"י המזמין או באיכותו. אין לפרסם תעודה זאת אלא במלואה.
 העתקים: למהנדס העיר; למהנדס הבנין.

מכון התקנים הישראלי

המשרד הראשי: רח' האוניברסיטה 42, תל-אביב 69977, טל' 413151
 סניף ירושלים: רח' גד, אוור התעשייה תלפיות, ת"ד 301, טל' 715485
 סניף באר-שבע: המכון לחקר הנגב, ת"ד 1025, טל' 74841, 77534

האגף לבנין

תעודה זמנית על בדיקת בטון

מס א-ב/2/
100080

מומין הבדיקה : ביום :
 בנין : אסמכתא/תיק עיריה מס':
 החומר לבדיקה : הקבלן:
 הדוגמאות הוכנו ע"י : המפקח:
 מחות הבדיקה: חוק בלחץ, בהתאם לתקן ישראלי ת"י 118 מאוגוסט 1970. תנאי הבקרה:

תוצאות הבדיקה

חוק נדרש	חוק בלחץ (ק"ג לסמ"ר)	תאריך הבדיקה	תאריך תוציקה	שקיעה	סוג הבטון הנדרש	חלק המבנה	פרטי הבנין	דוגמא מס'	מס' מס'
				(כידוד אינץ') (קונוס ס"מ)					
	280	78-04-13	78-04-03		ב ⁴ 200	קורות יסוד	704 41-46		31
	320	"	"						32
	<u>375</u>	"	"						33
	325	ממצע							
	275	"	78-04-05			פלטות ועמודי יסוד	112-114	71-76	37
	320	"	"						38
	<u>305</u>	"	"						39
	300	ממצע							
	275	"	"			עמודים קומה א'	116, 117	29-34	43
	240	"	"						44
	<u>310</u>	"	"						45
	275	ממצע							
	330	"	"			עמודים קומת קרקע	228, 224, 222	1-6	49
	300	"	"						50
	<u>330</u>	"	"						51
	320	ממצע							
	250	"	78-04-06			עמודים קומה א'	816, 815	7-12	55
	245	"	"						56
	<u>235</u>	"	"						57
	243	ממצע							

3. / .

הערה: תעודה זו מתייחסת לדוגמאות הנבדקות בלבד. הפרטים על הדוגמאות הנם כפי שנמסרו ע"י המומין או באיכותו. אין לפרסם תעודה זאת אלא במלואה.
 העתקים: למהנדס העיר, למהנדס הבנין.

STANDARD SPECIFICATIONS FOR
CONCRETE
 American Institute of Concrete Engineers
 1915
 1915

STANDARD SPECIFICATIONS FOR
CONCRETE

No. 101
 1915

These specifications are intended to be used as a guide in the preparation of contracts for the construction of concrete structures. They are not intended to be used as a substitute for the specifications of the local authorities, or as a substitute for the specifications of the local authorities, or as a substitute for the specifications of the local authorities.

No.	Section	Description	Quantity	Unit	Price
10	10-11	Concrete	1000	cubic feet	1.00
11	10-12	Concrete	1000	cubic feet	1.00
12	10-13	Concrete	1000	cubic feet	1.00
13	10-14	Concrete	1000	cubic feet	1.00
14	10-15	Concrete	1000	cubic feet	1.00
15	10-16	Concrete	1000	cubic feet	1.00
16	10-17	Concrete	1000	cubic feet	1.00
17	10-18	Concrete	1000	cubic feet	1.00
18	10-19	Concrete	1000	cubic feet	1.00
19	10-20	Concrete	1000	cubic feet	1.00
20	10-21	Concrete	1000	cubic feet	1.00
21	10-22	Concrete	1000	cubic feet	1.00
22	10-23	Concrete	1000	cubic feet	1.00
23	10-24	Concrete	1000	cubic feet	1.00
24	10-25	Concrete	1000	cubic feet	1.00
25	10-26	Concrete	1000	cubic feet	1.00
26	10-27	Concrete	1000	cubic feet	1.00
27	10-28	Concrete	1000	cubic feet	1.00
28	10-29	Concrete	1000	cubic feet	1.00
29	10-30	Concrete	1000	cubic feet	1.00
30	10-31	Concrete	1000	cubic feet	1.00

These specifications are intended to be used as a guide in the preparation of contracts for the construction of concrete structures. They are not intended to be used as a substitute for the specifications of the local authorities, or as a substitute for the specifications of the local authorities, or as a substitute for the specifications of the local authorities.

מכון התקנים הישראלי

המשרד הראשי: רח' האוניברסיטה 42, תל-אביב 69977, טל' 413151
 סניף ירושלים: רח' גד, אזור התעשייה תלפיות, ת"ד 301, טל' 715485
 סניף באר-שבע: המכון לחקר הנגב, ת"ד 1025, טל' 74841, 77534

האגף לבנין

תעודה זמנית על בדיקת בטון

מס א-ב/3/100080

מומין הבדיקה : ביום :
 בנין : אסמכתא/תיק עירייה מס':
 החומר לבדיקה : הקבלן:
 הדוגמאות הוכנו ע"י : המפקח:

מהות הבדיקה: חוזק בלחץ, בהתאם לתקן ישראלי ת"י 118 מאוגוסט 1970. תנאי הבקרה:

תוצאות הבדיקה

חוזק נדרש	חוזק בלחץ (ק"ג לסמ"ר)	תאריך הבדיקה	תאריך היציקה	שקיעה	סוג הבטון הנדרש	חלק המבנה	פרטי הבנין	דוגמא מס'	מס' מס'
				(כרוד אינך) (קונס פסי)					
	265	78-04-13	78-04-06		ב ²⁰⁰	תקרה קומה א'	108,107	89-94	61
	310	"	"						52
	250	"	"						63
	275	ממוצע							
	285	"	"			קורות יסוד	709,708	55-58	67
	255	"	"						68
	245	"	"						69
	262	ממוצע							
	225	"	"			עמודים קומה א'	165,164	35-40	73
	215	"	"						74
	220	"	"						75
	220	ממוצע							
	250	"	"			קורות יסוד	848,847	23-28	79
	240	"	"						81
	240	"	"						
	243	ממוצע							

1/1.

הערה: תעודה זו מתייחסת לדוגמאות הנבדקות בלבד. הפרטים על הדוגמאות הגם כפי שנמסרו ע"י המומין או באי-כחו. אין לפרסם תעודה זאת אלא במלואה.
 העתקים: למהנדס העיר, למהנדס הבנין.

מכון התקנים הישראלי

המשרד הראשי: רח' האוניברסיטה 42, תל-אביב 69977, טל' 413151
 סניף ירושלים: רח' גד. אזור התעשייה תלפיות, ת"ד 301, טל' 715485
 סניף באר-שבע: המכון לחקר הנגב, ת"ד 1025, טל' 74841, 77534

האגף לבנין

תעודה זמנית על בדיקת בטון

מס א"ש/4/100080

מזמין הבדיקה: _____ : ביום: _____
 בנין: _____ : אסמכתא/תיק עיריה מס': _____
 החומר לבדיקה: _____ : הקבלן: _____
 הדוגמאות הוכנו ע"י: _____ : המפקח: _____
 מהות הבדיקה: חוזק בלחץ, בהתאם לתקן ישראלי ת"י 118 מאוגוסט 1970. תנאי הבקרה: _____

תוצאות הבדיקה

חוזק נדרש	חוזק בלחץ (ק"ג לסמ"ר)	תאריך הבדיקה	תאריך היציקה	שקיעה	סוג הבטון הנדרש	חלק המבנה	פרטי הבנין	דוגמא מס'	מס' מס'
				(כרוד אינדיקס) (קובוס סימל)					
	250	78-04-13	78-04-06		200 ^א	עמודים קומת	167-169	19-22	85
	270	"	"			קרקע			86
	255	"	"			קורות יסוד	817-819	15-18	89
	245								90
	220								91
	240	ממרצע							

* הוצא דו"ח בדיקה שכן הנסילה בוצעה לא ע"י ב"כ המכון.

שלמה סדנול
 מנהל סניף באר שבע

העתק: מר שרון ת"א.
 מר אלואיל ת"א.
 פלנאר ר"ג.
 חנ' סו"ב.
 באר שבע 78-04-14

הערה: תעודה זו מתייחסת לדוגמאות הנבדקות בלבד. הפרטים על הדוגמאות הנם כפי שנמסרו ע"י המזמין או באי-כחו. אין לפרסם תעודה זאת אלא במלואה.

העתיקים: למהנדס העיר, למהנדס הבנין.

חב/193247

מכון התקנים הישראלי

המשרד הראשי: רח' האוניברסיטה 42, תל-אביב 69977, טל' 413151
 סניף ירושלים: רח' גד, אזור התעשייה תלפיות, ת"ד 301, טל' 715485
 סניף בארישבע: המכון לחקר הנגב, ת"ד 1025, טל' 74841, 77534

האגף לבנין

תעודה זמנית על בדיקת בטון

ד"ר בדיקה

מס א - 100080/76

מומין הבדיקה : שיבול לבניה כפרית, סניף המכון - באר אביב, ביום: 76-04-12

בנין : 140 ית' דירי ביעים, אסמכתא/תיק עיריה מס':

חומר לבדיקה : 94 קוביות בטון, הקבלן: ט"ב

הדוגמאות תוכנו ע"י: כ"כ המסין ובמסרו סניף הנבדוק ביום: 76-04-12 חזרה: 507/75056/77 המפקח: סלג' ר"ב

מהות הבדיקה: חווק בלחץ, בהתאם לתקן ישראלי ת"י 118 מאוגוסט 1970. תנאי הבקרה: ט"ב

תוצאות הבדיקה

חוק נדרש	חוק בלחץ (ק"ג לסמ"ר)	תאריך הבדיקה	תאריך היציקה	שקיעה	סוג הבטון הנדרש	חלק המבנה	מס' הבנין	דוגמא מס'	מס' מ"ר
				(כדור אינץ')					
	340	76-04-13	76-04-02		200	תקרה קומה ביניים ב'200	156,155	53-58	1
	280	"	"						2
	360	"	"						3
	327	מטריצ	"						
	270	"	"			פלטה דסטודי	621,820	65-70	7
	260	"	"			יפוד			8
	300	"	"						9
	277	מטריצ	"						
	285	"	"			"	112-114	59-64	13
	280	"	"						14
	280	"	"						15
	282	מטריצ	"						
	225	"	76-04-03			מטריצ קומה ה'	669,671	17-22	19
	270	"	"						
	240	"	"						
	232	מטריצ	"						
	240	"	"			תקרה ביניים	656-858	47-52	25
	240	"	"						26
	260	"	"						27
	247	מטריצ	"						

2. / .

הערה: תעודה זו מתייחסת לדוגמאות הנבדקות בלבד. הפרטים על הדוגמאות הנם כפי שנמסרו ע"י המזמין או באי-כוחו. אין לפרסם תעודה זאת אלא במלואה.
 העתקים: למתנדס העיר; למתנדס הבנין.

מכון התקנים הישראלי

המשרד הראשי: רח' האוניברסיטה 42, תל-אביב 69977, טל' 413151
 סניף ירושלים: רח' גד, אזור התעשייה תלפיות, ת"ד 301, טל' 715485
 סניף באר-שבע: המכון לחקר הנגב, ת"ד 1025, טל' 74841, 77534

האגף לבנין

תעודת זמנית על בדיקת בטון

מס א-2/2
 100080

מומין הבדיקה :
 בנין :
 החומר לבדיקה :
 הדוגמאות הוכנו ע"י :
 מחות הבדיקה: חוזק בלחץ, בהתאם לתקן ישראלי ת"י 118 מאוגוסט 1970.
 תנאי הבקרה:

תוצאות הבדיקה

חוזק נדרש	חוזק בלחץ (ק"ג לסמ"ר)	תאריך הבדיקה	תאריך היציקה	שקיעה	סוג הבטון הנדרש	חלק המבנה	סרטי הבנין	דוגמא מס	מס' מס
				(כדור ואינץ') (קונס ס"מ)					
	280	70-04-13	70-04-03		200*	קורינת י"ד	704	41-46	31
	320	"	"						32
	375	"	"						33
	325	מסדבנ							
	275	"	70-04-05			פלטה ריפוד	112-114	71-76	37
	320	"	"			י"ד			38
	305	"	"						39
	300	מסדבנ							
	275	"	"			פטריות קומה	116, 117	29-34	43
	240	"	"			"			44
	310	"	"						45
	275	מסדבנ							
	330	"	"			פטריות קומה	220, 221, 222	1-6	49
	300	"	"			קיש			
	330	"	"						
	320	מסדבנ							
	250	"	70-04-06			פטריות קומה א'	816, 815	7-12	55
	245	"	"						56
	235	"	"						57
	245	מסדבנ							

3. / .

הערות: תעודה זו מתייחסת לדוגמאות הנבדקות בלבד. הפרטים על הדוגמאות הנם כפי שנמסרו ע"י המומין או באי-כוחו. אין לפרסם תעודה זאת אלא במלואה.
 העתיקים: למהנדס העיר; למהנדס הבנין.

מכון התקנים הישראלי

המשרד הראשי: רח' האוניברסיטה 42, תל-אביב 69 977, טל' 413151
 סניף ירושלים: רח' גד, אזור התעשייה תלפיות, ת"ד 301, טל' 715485
 סניף באר-שבע: המכון לחקר הנגב, ת"ד 1025, טל' 74841, 77534

האגף לבנין

תעודת זמנית על בדיקת בטון

מס. א- 100000/3/ב

מזמין הבדיקה : ביום :
 בנין : אסמכתא/תיק עיריה מס':
 החומר לבדיקה : הקבלן:
 הדוגמאות הנכנסו ע"י : המפקח:

מחוז הבדיקה: **חוזק בלחץ**, בהתאם לתקן ישראלי ת"י 118 מאוגוסט 1970. **תנאי הבקרה:**

תוצאות הבדיקה

חוזק נדרש	חוזק בלחץ (ק"ג לסמ"ר)	תאריך הבדיקה	תאריך היציאה	שקיעה (כורד אינץ') קונסט (ס"מ)	סוג הבטון הנדרש	חלק המבנה	פרטי הבנין	דוגמא מס'	מס' מס'
	265	78-04-15	78-04-06		200 ב'	תעלה קרמה א'	108,107	89-94	61
	310	"	"						62
	250	"	"						63
	275	מטבח	"						
	285	"	"			קורנת יסוד	709,708	95-98	67
	255	"	"						68
	245	"	"						69
	262	מטבח	"						
	225	"	"			מגדלים קרמה א'	165,164	95-40	73
	215	"	"						74
	220	"	"						75
	220	מטבח	"						
	250	"	"			קורנת יסוד	640,647	23-28	79
	240	"	"						
	240	"	"						
	245	מטבח	"						

2. / .

הערה: תעודה זו מתייחסת לדוגמאות הנבדקות בלבד. הפרטים על הדוגמאות הנם כפי שנמסרו ע"י המזמין או בא"כחו. אין לפרסם תעודה זאת אלא במלואה.
 העתקים: למהנדס העיר; למהנדס הבנין.

מכון התקנים הישראלי

המשרד הראשי: רח' האוניברסיטה 42, תל-אביב 69977, טל' 413151
 סניף ירושלים: רח' גד, אזור התעשייה תלפיות, ת"ד 301, טל' 715485
 סניף באר-שבע: המכון לחקר הנגב, ת"ד 1025, טל' 74841, 77534

האגף לבנין

תעודה זמנית על בדיקת בטון

מס 4/100000

מומין הבדיקה : ביום :
 בנין : אסמכתא/תיק עיריה מס' :
 החומר לבדיקה : הקבלן :
 הדוגמאות הנכנסו ע"י : המפקח :
 מהות הבדיקה: חוזק בלחץ, בהתאם לתקן ישראלי ת"י 118 מאוגוסט 1970. תנאי הבקרה :

תוצאות הבדיקה

חוק נדרש	חוק בלחץ (ק"ג לסמ"ר)	תאריך הבדיקה	תאריך היציקה	שקיעה	סוג הבטון הנדרש	חלק המבנה	פרטי הבנין	דוגמא מס'	מס' מס'
				(כדור ואינדקס) (קובוץ מס"מ)					
	250	78-04-13	78-04-06		200*	עמודים קונקרט	167-169	19-22	85
	270	"	"			קרקע			86
	255	"	"			קורה יסוד	817-819	13-18	69
	245								90
	230								91
	240	סמכתא							

* הדגמי הבדיקה נבנו הנבדלת בדוגמה לא ע"י ב"ב המכון.

שליחה מרובל
 מנהל סניף באר שבע

החוקן מר סגור ת"א.
 מר הלוגריל ת"א.
 מלכודי ר"ג.
 ת"י סר"ג.
 באר שבע 78-04-14
 30/

הערה: תעודה זו מתייחסת לדוגמאות הנבדקות בלבד. הפרטים על הדוגמאות הנם כפי שנמסרו ע"י המומין או באי-כוחו. אין לפרסם תעודה זאת אלא במלואה.

ת"י / 193247

העתיקים: למתנדס העיר, למתנדס הבנין.

צומק מורשת לענין
מעים
מס' 545000119

מכון התקנים הישראלי

המשרד הראשי: רח' האוניברסיטה 42, תל-אביב 69.977, טל' 413151
סניף ירושלים: רח' גז, אזור התעשייה תלפיות, ת"ד 301, טל' 715485
סניף באר-שבע: המכון לחקר הנגב, ת"ד 1025, טל' 74841, 77534



בציבות מס הכנסה
סטור מניכוי
מס מוטלומים
בעד שירותים
מס' 4902827

סניף באר-שבע

חשבונית מס מספר **№ 193247**

1978-04-14

55-60

תאריך

לכבוד

מנהל לוגייה כפרית,
משרד המכרן
באר-שבע

61-60

מיום

חווה/הזמנה מס'

הקבלון: הג' סולל-כרונה

שם המזמין

ליי	אג'	פ ר ט י ם	ח ע ו ד ה	
			מיום	מס'
			1978-04-14	67-80
		מכור בדיקת 94 קוביות בטון- ס-140 יחידות דיור בימית	100080/בש	
2,256.-		הודק בלחץ של קוביה סניף 11101 -24, י א 94.		
396.-		2 שנות מכור סניף 99		
276.-		חב לנ"ל לסי 4.60 י ל ל"ט א 60 סניף 92		
2,918.-		סה"כ		
		מע"מ בשעור %		
2,928.-		סך הכל		
		מס' שוטף		
		לחובת כרטיס		
		כנ"ל		
		1		
		37-44		
		46		
		14-15		
		16-23		
		49-54		
		שולם ע"ה סך	ליי	
		תאריך	קבלה מס'	

בעת התשלום נא לציין את מספר החשבונית

מס שוטף	ל ו כ ו ת	ליי	אג'		
14-15	24-31	37-44	46	47-80	
		2,928.-			
	15		2		
	15		2		DUP
	15		2		
	15		2		
	15		2		
	15		2		
		8730027	9		

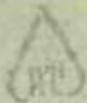

UNITED STATES DEPARTMENT OF AGRICULTURE
 OFFICE OF THE ASSISTANT SECRETARY FOR
 TECHNICAL ASSISTANCE

OFFICE OF THE ASSISTANT SECRETARY FOR
 TECHNICAL ASSISTANCE
 1417 EAST WASHINGTON AVENUE
 WASHINGTON, D. C. 20503

MEMORANDUM

TO : ASSISTANT SECRETARY FOR TECHNICAL ASSISTANCE

DATE:

FROM:

SUBJECT:

TO : ASSISTANT SECRETARY FOR TECHNICAL ASSISTANCE FROM :	SUBJECT:	DATE:
(Main body of the memorandum, mostly blank with faint text)		
APPROVED: _____ SPECIAL AGENT IN CHARGE	SPECIAL AGENT IN CHARGE	DATE:

DATE	DESCRIPTION	AMOUNT
10/1	DUK	10
10/2		10
10/3		10
10/4		10
10/5		10
10/6		10
10/7		10
10/8		10

8730051 0

4508

משרד השיכון

מינהל לבנייה כפרית ויישובים חדשים
מחוז הנגב

מכון התקנים הישראלי

המשרד הראשי: רח' האוניברסיטה 42, תל-אביב 69977, טל' 413151
סניף ירושלים: רח' גד, אזור התעשייה תלפיות, ת"ד 301, טל' 715485
סניף באר-שבע: המכון לחקר הנגב, ת"ד 1025, טל' 77534, 74841

21-04-1978

האגף לבנין

תעודת זמנית על בדיקת בטון * דו"ח בדיקה

מס א- כס/100079

מומין הבדיקה : מינהל לבנייה כפרית, משרד השיכון - באר שבע. ביום: 78-04-12

בנין : 140 יח' דיור בימית.

החומר לבדיקה : ~~צמנט סלעית~~ 6 קוביות בטון.

הקבלן: חב' סר"ב
חזזה: 5077/75056/76
המפקח:

הדוגמאות הוכנו ע"י: ב"כ המזמין ובמסרו בשחר העבודה ביום: 78-04-12

מהות הבדיקה: חוזק בלחץ, בהתאם לתקן ישראלי ת"י 118 מאוגוסט 1970.
תנאי הבקרה: טובים
ספק הבטון: אבן וסיד

תוצאות הבדיקה

חוק גדרש	חוק בלחץ (ק"ג לסמ"ר)	תאריך הבדיקה	תאריך היציקה	שקיעה	סוג הבטון גדרש	חלק המבנה	סרטי הבנין	דוגמא מס'	מס' מס'
				(כדור אינץ') (קונטס מס"ס)					
	285	78-04-13	78-04-02		ב' 200	קורות יסוד	215,214	95-100	1
	275	"	"						2
	<u>295</u>	"	"						3
	285	מפוצע							

* הוצא דו"ח בדיקה שכן הנסילה בוצעה לא ע"י ב"פ המכרון.

שלמה סוכרול
מנהל סניף באר שבע

העתק: מר שטרן ת"א.
מר אלואיל ת"א.
חב' סר"ב.
פלנאר ר"ג.

באר שבע 78-04-14 / שב
הערה: תעודה זו מתיחסת לדוגמאות הנבדקות בלבד. הפרטים על הדוגמאות הנם כפי שנמסרו ע"י המזמין או באי-כחו. אין לפרסם תעודה זאת אלא במלואה.

חב/19325

העתיקים: למהנדס העיר, למהנדס הבנין.

STAFF REPORT ON THE INVESTIGATION

On October 20, 1954, the staff of the Federal Bureau of Investigation conducted an investigation into the activities of the Communist Party, U.S.A., in the city of New York.

Background

The investigation was conducted in accordance with the provisions of the Internal Security Act of 1950, which requires the Federal Bureau of Investigation to investigate the activities of the Communist Party, U.S.A., in the United States.

Page 1 of 1

On October 20, 1954, the staff of the Federal Bureau of Investigation conducted an investigation into the activities of the Communist Party, U.S.A., in the city of New York.

The investigation was conducted in accordance with the provisions of the Internal Security Act of 1950, which requires the Federal Bureau of Investigation to investigate the activities of the Communist Party, U.S.A., in the United States.

The investigation was conducted in accordance with the provisions of the Internal Security Act of 1950, which requires the Federal Bureau of Investigation to investigate the activities of the Communist Party, U.S.A., in the United States.

The investigation was conducted in accordance with the provisions of the Internal Security Act of 1950, which requires the Federal Bureau of Investigation to investigate the activities of the Communist Party, U.S.A., in the United States.

1	1001-20	1001-20	1001-20	1001-20	1001-20	1001-20	1001-20
2							
3							
4							
5							
6							
7							
8							
9							
10							
11							
12							
13							
14							
15							
16							
17							
18							
19							
20							

The investigation was conducted in accordance with the provisions of the Internal Security Act of 1950, which requires the Federal Bureau of Investigation to investigate the activities of the Communist Party, U.S.A., in the United States.

On October 20, 1954, the staff of the Federal Bureau of Investigation conducted an investigation into the activities of the Communist Party, U.S.A., in the city of New York.

The investigation was conducted in accordance with the provisions of the Internal Security Act of 1950, which requires the Federal Bureau of Investigation to investigate the activities of the Communist Party, U.S.A., in the United States.

The investigation was conducted in accordance with the provisions of the Internal Security Act of 1950, which requires the Federal Bureau of Investigation to investigate the activities of the Communist Party, U.S.A., in the United States.

The investigation was conducted in accordance with the provisions of the Internal Security Act of 1950, which requires the Federal Bureau of Investigation to investigate the activities of the Communist Party, U.S.A., in the United States.

מכון התקנים הישראלי

המשרד הראשי: רח' האוניברסיטה 42, תל-אביב 69977, טל' 413151
 סניף ירושלים: רח' גד, אזור התעשייה תלפיות, ת"ד 301, טל' 715485
 סניף באר-שבע: המכון לחקר הנגב, ת"ד 1025, טל' 74841, 77534

האגף לבנין

תעודת זמנית על בדיקת בטון

מס א- 100079/בט

ביום: 78-04-12

מזמין הבדיקה: סניף לבניה כפרית, סניף המכון - באר שבע.

אסמכתא/תיק עיריה מס':

בנין: 140 יח' דלור ביטוח.

הקבלן: חב' סריב
 ת"ד 19056/76
 המפקח:

החומר לבדיקה: אלומינאט/סיד/חול/אבקה.
 6 קוביות בטון.

הדוגמאות הוכנו ע"י: בי"כ המזמין דנטסרל בפני העבודה ביום 78-04-12

תנאי הבקרה: סניף
 סניף המכון: באר שבע

מהות הבדיקה: חוזק בלחץ, בהתאם לתקן ישראלי ת"י 118 מאוגוסט 1970.

תוצאות הבדיקה

חוק נדרש	חוק בלחץ (ק"ג לסמ"ר)	תאריך הבדיקה	תאריך היציקה	שקיעה	סוג הבטון הנדרש	חלק המבנה	פרטי הבנין	דוגמא מס'	מס'
				(כדור אינץ')					
	265	78-04-13	78-04-02		200 ^ב	קורות יסוד	215,214	95-100	1
	275	"	"						2
	295	"	"						3
	285	מסרע							

הוצאת תעודת זמנית על בדיקת בטון הנבדלת ברושפה לא ע"י בי"כ המכון.

שלמה סניף
 סניף המכון באר שבע

הפקדון: מר סניף ת"י.
 מר אלומינל ת"י.
 חב' סריב,
 פלגאר י"ג,
 באר שבע 78-04-14 / 3

הערה: תעודה זו מתייחסת לדוגמאות הנבדקות בלבד. הפרטים על הדוגמאות הנם כפי שנמסרו ע"י המזמין או באיכותו. אין לפרסם תעודה זאת אלא במלואה.

19325/בט

העתיקים: למהנדס העיר, למהנדס הבנין.



מכון התקנים הישראלי

המשרד הראשי: רח' האוניברסיטה 42, תל-אביב 69 977, טל' 433151
סניף ירושלים: רח' גד, אזור התעשייה תלפיות, ת"ד 301, טל' 715485
סניף באר-שבע: המכון לחקר הנגב, ת"ד 1025, טל' 77534, 74841

עוסק מורשה לענין
מס' מס' 545000119

נציבות מס הכנסה
מסור מניכר
מס מתשלומים
בעד סירותים
מס' 4502827

סניף באר-שבע

חשבונית מס מספר No 193256

לכבוד

55-00
78-04-14 תאריך
61-66
חווה/הזמנה מס' 76/7505/77
סניף באר-שבע

מינהל מכביה כנרת
מסד המכון
78-04-14

לי	אג'	פ ר ט י ם	ת ע ו ד ה	
			מס'	מיום
			67-80	
		עבוד בדיקת 6 קטניות בסוף מסדה 140 ית' ויתר ביטוח	100079/בש	78-04-14
144.-		חזק בלוח של קטניות בסוף המדינה למעברת לני 24 לי א6 סניף 11101		
		סה"כ		
		מע"מ בשעור %		
144.-		סך הכל כנ"ל		
37-44	46	14-15	16-23	49-54

שולם ע"ה סך לי
תאריך קבלה מס'

בעת התשלום נא לציין את מספר החשבונית

מס' שוטף	ל ז כ ו ת	לי	אג'	
14-15	24-31	37-44	46	47-80
	15 1 02 00 1	144.-	2	DUP
	15		2	
	15		2	
	15		2	
	15		2	
	15		2	
סוף	8730027 9		2	

Handwritten signature in blue ink

Handwritten signature in blue ink

מינהל לבנייה כפרית ויישובים חדשים
מחוז הנגב

נתקבל בתאריך

21-04-1978

המשרד הראשי: רח' האוניברסיטה 42, תל-אביב 69977, טל' 413151
סניף ירושלים: רח' גד, אזור התעשייה תלפיות, ת"ד 301, טל' 715485
סניף באר-שבע: המכון לחקר הנגב, ת"ד 1025, טל' 772534, 74841

4508

מכון התקנים הישראלי

המחלקה לבנין

תעודה על בדיקת בטון * דו"ח בדיקה

מס' א-בש/99634

ביום: 21-03-78

אסמכתא/תיק עיריה מס':

הקבלן: חב' סר"ב אסקלרון
ח'רזה: 5077/75056/77

המפקח: חב' פלבאר רמת-גן

תנאי הבקרה: טובים
ספאק הבטון: ישרא בטון

מוסין הבדיקה : מינהל לבנייה כפרית ומסד השכון באר-שבע .

בנין : 140 יח' דיור בימית .

החומר לבדיקה : 54 קוביות בטון .

הדוגמאות הוכנו ע"י: ב"כ המזמין ובמסדו באתר העבודה ביום: 21-03-78 .

מהות הבדיקה: חוזק בלחץ, בהתאם לתקן ישראלי ת"י 118 מאוגוסט 1970.

תוצאות הבדיקה

חוק גדרש	חוק בלחץ (ק"ג לסמ"ר)	תאריך הבדיקה	תאריך היציקה	שקיעה	סוג הבטון הגדרש	חלק המבנה	פרטי הבנין	דוגמא מס'	מס' רישום
				כדור (אינץ')					
	253 260 263 259	78-03-22	78-03-08		ב' 200	תקרה קומת עמודים	225-226	43-48	1 2 3
	293 312 332 312	78-04-05	78-03-08			"	"		4 5 6
	249 207 222 226	78-03-22	78-03-13			תקרת ביניים	111-109	1-6	7 8 9
	330 325 315 323	78-04-10	78-03-13			"	"		10 12

2 . / .

הערה: תעודה זו מתייחסת לדוגמאות הנבדקות בלבד. הפרטים על הדוגמאות הנם כפי שנמסרו ע"י המזמין או באיכותו. אין לפרסם תעודה זאת אלא במלואה.

1950-1951

1. 1950-1951
2. 1951-1952
3. 1952-1953
4. 1953-1954
5. 1954-1955

1950-1951
1951-1952
1952-1953
1953-1954
1954-1955

Year	1950-1951	1951-1952	1952-1953	1953-1954	1954-1955
1950-1951	1000	1000	1000	1000	1000
1951-1952	1000	1000	1000	1000	1000
1952-1953	1000	1000	1000	1000	1000
1953-1954	1000	1000	1000	1000	1000
1954-1955	1000	1000	1000	1000	1000

מכון התקנים הישראלי

המשרד הראשי: רח' האוניברסיטה 42, תל-אביב 69977, טל' 413151
 סניף ירושלים: רח' גד, אזור התעשייה תלפיות, ת"ד 301, טל' 715485
 סניף באר-שבע: המכון לחקר הנגב, ת"ד 1025, טל' 74841, 772534

המחלקה לבנין

תעודה על בדיקת בטון

מס א-ב ש/2/99634

מומין הבדיקה: _____
 בנין: _____
 החומר לבדיקה: _____
 הדוגמאות הוכנו ע"י: _____
 ביום: _____
 אסמכתא/תיק עיריה מס': _____
 הקבלן: _____
 המפקח: _____
 תנאי הבקרה: _____
 מהות הבדיקה: חזק בלחץ, בהתאם לתקן ישראלי ת"י 118 מאוגוסט 1970.

- 2 -

תוצאות הבדיקה

חזק נדרש	חזק בלחץ (ק"ג לסמ"ר)	תאריך הבדיקה	תאריך היציקה	שקיעה	סוג הבטון הנדרש	חלק המבנה	פרטי הבנין	דוגמא מס'	מס' סדר
				כדור (אינץ')					
	250 216 <u>195</u> 220	78-03-22	78-03-14			פלטות ועמרדי יסוד	815-817	25-30	13 14 15
	262 287 <u>307</u> 285	78-04-11	78-03-14			"	"		16 17 18
	200 210 <u>209</u> 206	78-03-22	78-03-14			"	849-851	31-36	19 20 21
	313 288 <u>283</u> 295	78-04-11	78-03-14			"	"		23 24

3. /.

הערה: תעודה זו מתייחסת לדוגמאות הנבדקות בלבד. הפרטים על הדוגמאות הנם כפי שנמסרו ע"י המזמין או בא-כחו. אין לפרסם תעודה זאת אלא במלואה.

SECRET

- 2 -

10-25 110-110	SECRET	10-25 110-110	SECRET
"	"	"	"
10-25 110-110	"	10-25 110-110	SECRET
"	"	"	"

SECRET

מכון התקנים הישראלי

המשרד הראשי: רח' האוניברסיטה 42, תל-אביב 69 977, טל' 413151
 סניף ירושלים: רח' גד, אזור התעשייה תלפיות, ת"ד 301, טל' 715485
 סניף באר-שבע: המכון לחקר הנגב, ת"ד 1025, טל' 74841, 772534

המחלקה לבנין

תעודה על בדיקת בטון

מס' א-ט/99634

מזמין הבדיקה :
 בנין :
 החומר לבדיקה :
 הדוגמאות הוכנו ע"י :
 ביום :
 אסמכתא/תיק עיריה מס' :
 הקבלן :
 המפקח :
 תנאי הבקרה :
 מהות הבדיקה: חוזק בלחץ, בהתאם לתקן ישראלי ת"י 118 מאוגוסט 1970.

- 3 -

תוצאות הבדיקה

חוזק נדרש	חוזק בלחץ (ק"ב לסמ"ר)	תאריך הבדיקה	תאריך היציקה	שקיצה	סוג הבטון הנדרש	חלק המבנה	פרטי הבנין	דונמא מס'	מס' דוגמאות
				כדורי (אינץ') קוטם ט"מ					
	205 180 <u>217</u> 201	78-03-22	78-03-14			פלטות ועמודי יסוד	215-217	37-42	25 26 27
	283 308 <u>302</u> 298	78-04-11	78-03-14			"	"		28 29 39
	112 103 <u>111</u> 109	78-03-22	78-03-15			גב	716-717	7-12	31 32 33
	180 160 <u>165</u> 168	78-04-12	78-03-15			"	"		34 35

4 . / .

הערה: תעודה זו מתייחסת לדוגמאות הנבדקות בלבד. הפרטים על הדוגמאות הנם כפי שנמסרו ע"י המזמין או באי-כוחו. אין לפרסם תעודה זאת אלא במלואה.

מכון התקנים הישראלי

המשרד הראשי: רח' האוניברסיטה 42, תל-אביב 69977, טל' 413151
 סניף ירושלים: רח' גד, אזור התעשייה תלפיות, ת"ד 301, טל' 715485
 סניף באר-שבע: המכון לחקר הנגב, ת"ד 1025, טל' 74841, 772534

המחלקה לבנין

תעודה על בדיקת בטון

מס' אב"ט/4/99634

מומין הבדיקה :
 בנין :
 החומר לבדיקה :
 הדוגמאות הוכנו ע"י :
 ביום :
 אסמכתא/תיק עזריה מס' :
 הקבלן :
 המפקח :
 מהות הבדיקה: חוזק בלחץ, בהתאם לתקן ישראלי ת"י 118 מאוגוסט 1970.
 תנאי הבקרה:

- 4 -

תוצאות הבדיקה

חוזק נדרש	חוזק בלחץ (ק"ג לסמ"ר)	תאריך הבדיקה	תאריך היציקה	שקיעה	סוג הבטון הנדרש	חלק המבנה	פרטי הבנין	דוגמא מס'	מבנים
				כדור (אינץ')					
	110 122 <u>118</u> 117	78-03-22	78-03-15			קורות יסוד	258-259	49-54	37 38 39
	155 170 <u>175</u> 167	78-04-12	78-03-15			"	"		40 41 42
	255 295 <u>298</u> 283	78-03-23	78-03-17			פלטות ועמודי יסוד	703-705	13-18	43 44 45
	439 430 <u>467</u> 445	78-04-14	78-03-17			"	"		47 48

5 . / .

הערה: תעודה זו מתייחסת לדוגמאות הנבדקות בלבד. הפרטים על הדוגמאות הנם כפי שנמסרו ע"י המומין או באי-כוחו. אין לפרסם תעודה זאת אלא במלואה.

UNITED STATES GOVERNMENT

OFFICE OF THE SECRETARY OF DEFENSE

FORM NO. 1 (REV. 1-61)

- 1 -

10	10-01-59	10-01-59	10-01-59	10-01-59	10-01-59
11	"	"	"	"	"
12	10-01-59	10-01-59	10-01-59	10-01-59	10-01-59
13	"	"	"	"	"

מכון התקנים הישראלי

המשרד הראשי: רח' האוניברסיטה 42, תל-אביב 69977, סל' 413151
 סניף ירושלים: רח' גד, אזור התעשייה תלפיות, ת"ד 301, סל' 715485
 סניף באר-שבע: המכון לחקר הנגב, ת"ד 1025, סל' 74841, 772534

המחלקה לבנין

תעודה על בדיקת בטון

מס' א-ט/5/99634

מומין הבדיקה :
 בנין :
 החומר לבדיקה :
 הדוגמאות הוכנו ע"י :
 ביום :
 אסמכתא/תיק עיריה מס' :
 הקבלן :
 המפקח :
 תנאי הבקרה :
 מהות הבדיקה: חוזק בלחץ, בהתאם לתקן ישראלי ת"י 118 מאוגוסט 1970.

תוצאות הבדיקה

חוזק נדרש	חוזק בלחץ (ק"ג לסמ"ר)	תאריך הבדיקה	תאריך היציקה	שקיעה	סוג הבטון הנדרש	חלק המבנה	פרטי הבנין	דוגמא מס'	סדרים
				כדור (אינץ')					
	220 250 <u>262</u> 244	78-03-24	78-03-17			פלטות ועמודי יסוד	651-653	55-60	49 50 51
	394 430 <u>370</u> 398	78-04-14	78-03-17			"	"		52 53 54

* הרצא דו"ח בדיקה שכן הבטילה בוצעה לא ע"י ב"כ המכון .

העתקים: מר שטרן ת"א
 מר אלואיל ת"א
 חב' סו"ב אשקלון
 חב' פלבאר דמתאן

שלמה טרנר
 מנהל סניף באר-שבע

באר-שבע, 78-04-14
 חת

חז/192938

הערה: תעודה זו מתייחסת לדוגמאות הנבדקות בלבד. הפרטים על הדוגמאות הנם כפי שנמסרו ע"י המומין או באיכותו. אין לפרסם תעודה זאת אלא במלואה.

UNITED STATES DEPARTMENT OF JUSTICE

FEDERAL BUREAU OF INVESTIGATION

100-334800

- 2 -

100-334800-100	SEARCHED INDEXED	SERIALIZED FILED	OCT 11 1964
100-334800-101	SEARCHED INDEXED	SERIALIZED FILED	OCT 11 1964

ALL INFORMATION CONTAINED HEREIN IS UNCLASSIFIED

DATE 10-11-83 BY SP-10 JRS/ML

100-334800-100

100-334800-101

100-334800

זכון התקנים הישראלי

המשרד הראשי: רח' האוניברסיטה 42, תל-אביב 69977, טל' 413151
 סניף ירושלים: רח' גד, אזור התעשייה תלפיות, ת"ד 301, טל' 715485
 סניף באר-שבע: המכון לחקר הנגב, ת"ד 1025, טל' 74841, 772534

המחלקה לבנין

תעודה על בדיקת בטון

מ"ד ד"ר ח' בדיקה

מס' א-ב/83/39634

ביום: 78-03-21

אסמכתא/תיק עירייה מס':

הקבלן: חב' מ"י אסקילון

חלוצה 77/15056/77

המפקח: חב' מלגואר רמב"ד

תנאי הבקרה: סד"מ

סמך ובטון/ניסוח בטון

מוזמן הבדיקה : מלגואר לבניה כפרית סניף המכון באר-שבע .

בנין : 140 יח' דיור ביגדיה .

החומר לבדיקה : 54 קוביות בטון .

הדוגמאות הוכנו ע"י : מ"כ המזטין לנמסרו באר' העבודה בירושל

78-03-21

מהות הבדיקה: חוזק, בלחץ, בהתאם לתקן ישראלי ת"י 118 מאוגוסט 1970.

תוצאות הבדיקה

מס' דוגמא	פרטי הבנין	חלק המבנה	סוג הבטון הנדרש	שקיעה כדור (אינץ') קונקרט	תאריך היציקה	תאריך הבדיקה	חוזק בלחץ (ק"ג לסמ"ר)	חוזק נדרש	מס' דוגמא
43-48	225-226	מקרה קומת המגורים	ב 20		78-03-08	78-03-22	253 260 257 259		1 2 3
	"	"			78-03-08	78-04-05	293 312 332 312		4 5 6
1-6	111-109	קומת ביגדיה			78-03-13	78-03-22	249 257 221 221		7 8 9
	"	"			78-03-13	78-04-10	RRRRA RRRRA RRRRA		10 11 12

2. /

הערה: תעודה זו מתייחסת לדוגמאות הנבדקות בלבד. הפרטים על הדוגמאות הנבדקות כפי שנמסרו ע"י המוזמן או באי-כוחו אינן לפרסם תעודה זאת אלא במלואה.

מכון התקנים הישראלי

המשרד הראשי: רח' האוניברסיטה 42, תל-אביב 69977, טל' 413151
 סניף ירושלים: רח' גד, אזור התעשייה תלפיות, ת"ד 301, טל' 715485
 סניף באר-שבע: המכון לחקר הנגב, ת"ד 1025, טל' 74841, 772534

המחלקה לבנין

תעודה על בדיקת בטון

מס' א-ב/2/99634

מזמין הבדיקה :
 בנ"ן :
 החומר לבדיקה :
 הדוגמאות הוכנו ע"י :
 ביום :
 אסמכתא/תיק עזרה מס':
 הקבלן :
 המפקח :
 תנאי הבקרה :
 מהות הבדיקה: חוזק בלחץ, בהתאם לתקן ישראלי ת"י 118 מאוגוסט 1970.

תוצאות הבדיקה

חוזק נדרש	חוזק בלחץ (ק"ג לסמ"ר)	תאריך הבדיקה	תאריך היציקה	שקיעה	סוג הבטון הנדרש	חלק המבנה	פרטי הבנין	דוגמא מס'	סדרים
				כדור (אינץ') קוטר 100					
	250 246 <u>195</u> 230	78-03-22	78-03-14			פלגות רעמודי יסוד	815-817	25-30	13 14 15
	262 257 <u>307</u> 265	78-04-11	78-03-14			"	"		16 17 18
	200 210 <u>203</u> 206	78-03-22	78-03-14			"	849-851	31-36	19 20 21
	313 288 <u>283</u> 295	78-04-11	78-03-14			"	"		22 24

3. /.

הערה: תעודה זו מתייחסת לדוגמאות הנבדקות בלבד. הפרטים על הדוגמאות הנם כפי שנמסרו ע"י המזמין או באיכותו. אין לפרסם תעודה זאת אלא במלואה.

מכון התקנים הישראלי

המשרד הראשי: רח' האוניברסיטה 42, תל-אביב 69977, טל' 413151
 סניף ירושלים: רח' גד, אזור התעשייה תלפיות, ת"ד 301, טל' 715485
 סניף באר-שבע: המכון לחקר הנגב, ת"ד 1025, טל' 74841, 772534

המחלקה לבנין

תעודה על בדיקת בטון

מס' א-99634/83

מזמין הבדיקה: _____ : ביום: _____
 בנין: _____ : אסמכתא/חיק עיריה מס': _____
 החומר לבדיקה: _____ : הקבלן: _____
 הדוגמאות הוכנו ע"י: _____ : הנמסך: _____
 מהות הבדיקה: חוק בלחץ, כהתאם לתקן ישראלי ת"י 118 מאוגוסט 1970. : תנאי הבקרה: _____

תוצאות הבדיקה

חוק נדרש	חוק בלחץ (ק"ב לסמ"ר)	תאריך הבדיקה	תאריך היציקה	שקיעת	סוג הבטון הנדרש	חלק המבנה	פרטי הבנין	דוגמא מס'	סדרם
				כדור (אינץ')					
	207 185 217 201	78-03-22	78-03-14			פלונת וקמנדי יבדד	215-217	37-42	25 26 27
	283 308 322 298	78-04-11	78-03-14			"	"	"	28 29 30
	112 103 111 109	78-03-22	78-03-15			בב	716-717	7-12	31 32 33
	180 160 165 163	78-04-12	78-03-15			"	"	"	34 35 36

4. /.

הערה: תעודה זו מתייחסת לדוגמאות הנבדקות בלבד. הפרטים על הדוגמאות הגם כפי שנמסרו ע"י המזמין או באי-כוחו. אין לפרסם תעודה זאת אלא במלואה.

מכון התקנים הישראלי

המשרד הראשי: רח' האוניברסיטה 42, תל-אביב 69977, טל' 413151
 סניף ירושלים: רח' גד, אזור התעשייה תלפיות, ת"ד 301, טל' 715485
 סניף באר-שבע: המכון לחקר הנגב, ת"ד 1025, טל' 74841, 772534

המחלקה לבנין

תעודה על בדיקת בטון

מס' א 99634/4/78

מוזמין הבדיקה: _____
 בנין: _____
 החומר לבדיקה: _____
 הדוגמאות הוכנו ע"י: _____
 מות הבדיקה: חוזק בלחץ, כהתאם לחקן ישראלי ת"י 118 מאוגוסט 1970.
 תנאי הבקרה: _____

- 4 -

תוצאות הבדיקה

חוזק נדרש	חוזק בלחץ (ק"ג לסמ"ר)	תאריך הבדיקה	תאריך היציקה	שקיעת	סוג הבטון הנדרש	חלק המבנה	פרטי הבנין	דוגמא מס'	מדגם
				כדור (אינץ')					
	110 122 <u>113</u> 117	78-03-22	78-03-15			קורינת יסוד	258-259	45-54	37 38 39
	155 170 <u>175</u> 167	78-04-12	78-03-15			"	"		40 41 42
	255 205 <u>208</u> 283	78-03-28	78-03-17			פלטה רימורדי	703-705	13-15	43 44 45
	439 430 <u>427</u> 445	78-04-14	78-03-17			"	"		46

5.1.

הערה: תעודה זו מתייחסת לדוגמאות הנבדקות בלבד. הפרטים על הדוגמאות הנם כפי שנמסרו ע"י המזמין או באיכותו. אין לפרסם תעודה זאת אלא במלואה.

מכון התקנים הישראלי

המשרד הראשי: רח' האוניברסיטה 42, תל-אביב 69977, טל' 413151
 סניף ירושלים: רח' גד, אזור התעשייה תלפיות, ת"ד 301, טל' 715485
 סניף באר-שבע: המכון להקר הנגב, ת"ד 1025, טל' 74841, 772534

המחלקה לבנין

תעודה על בדיקת בטון

מס א-5/99634

מזמין הבדיקה : ביום :
 בנין : אסמכתא/תיק עיריה מס' :
 החומר לבדיקה : הקבלן :
 הדוגמאות הוכנו ע"י : המפקח :
 מהות הבדיקה: חוזק בלחץ, בהתאם לתקן ישראלי ת"י 118 מאוגוסט 1970. תנאי הבקרה:

- 5 -

תוצאות הבדיקה

חוזק נדרש	חוזק בלחץ (ק"ג לסמ"ר)	תאריך הבדיקה	תאריך היציקה	שקיעה	סוג הבטון הנדרש	חלק המבנה	פרטי הבנין	דוגמא מס'	סדרם
				כדור (אינץ')					
	280 250 260 240	78-03-24	78-03-17			מלטה למבודי 100'	651-653	55-60	49 50 51
		הפרבז				"	"		52 53 54
		78-04-14	78-03-17						
		הפרבז							

* הוצא דו"ח בדיקה מכון הבטיחה בדוגמה של ס"כ המכון .

 מלחם חזבול
 סמלל סכ"ס בור-200

המקיסה נ"י טמין ג"א
 מ"י אלדוויל ג"א
 מ"י סריג אוקלדן
 מ"י מלנאי רמאקאן

באר-שבע, 78-04-14
 חו/192315

הערה: תעודה זו מתיחסת לדוגמאות הנבדקות בלבד. הפרטים על הדוגמאות הנם כפי שנמסרו ע"י המזמין או בא"כחו. אין לפרסם תעודה זאת אלא במלואה.

כחן התקנים הישראלי

המשרד הראשי: רח' האוניברסיטה 42, תל-אביב 69977, טל' 413151
 סניף ירושלים: רח' גד, אזור התעשייה תלפיות, ת"ד 301, טל' 715485
 סניף באר-שבע: המכון לחקר הנגב, ת"ד 1025, טל' 74841, 772534

המחלקה לבנין

תעודת על בדיקת בטון

* ירייה בבדיקה

99634/02

מס א-

78-03-21 : ביום:

אסמכתא/תיק ציריה מס':

הקבלן: **הת' מר"ב אסקרון**

הזיהוי ד/ד/75056/7071

המפקח: **הת' סלנגר רמת-גן**

מזכ"ל

חנאי הבקרה:

מפקח תעודות ישראלי 7807

מזמין הבדיקה : **סיבול יענייה כפרית סניף המכון באר-שבע**

בנין : **140 יח' וירד ביטוח**

החומר לבדיקה : **54 קוביות בטון**

הדוגמאות הוכנו ע"י: **מ"כ המזמין ונמסרו בע"פ התעודת בירושל 78-03-21**

סוג הבדיקה: **חוזק בלחץ, בהתאם לתקן ישראלי ת"י 118 מאוגוסט 1970.**

תוצאות הבדיקה

חוק בדרש	חוק בלחץ (ק"ג לסמ"ר)	תאריך הבדיקה	תאריך היציקה	שקיעה	סוג הבטון הנדרש	חלק המבנה	פרטי הבנין	דוגמא מס'	סדר
				כדור (אינץ')					
	233 260 <u>253</u> 257	78-03-22	78-03-08		210	קנייה קורמט עמנואלים	225-226	43-45	1 2 3
	293 312 <u>312</u> 312	78-04-05	78-03-08			"	"		4 5 6
	240 237 <u>222</u> 226	78-03-22	78-03-13			קנייה ביביות	111-109	1-6	7 8 9
	330 315 <u>312</u> 323	78-04-10	78-03-13			"	"		10 11 12

2. /

הערה: תעודה זו מתייחסת לדוגמאות הנבדקות בלבד. הפרטים על הדוגמאות הנם כפי שנמסרו ע"י המזמין או באיכותו. אין לפרסם תעודה זאת אלא במלואה.

זכון התקנים הישראלי

המשרד הראשי: רח' האוניברסיטה 42, תל-אביב 69.977, טל' 413151
 סניף ירושלים: רח' גד, אזור התעשייה תלפיות, ת"ד 301, טל' 715485
 סניף באר-שבע: המכון לחקר הנגב, ת"ד 1025, טל' 74841, 772534

המחלקה לבנין

תעודה על בדיקת בטון

מס א-

מוזמן הבדיקה : ביום :
 בנין : אסמכתא/תיק עיריה מס' :
 החומר לבדיקה : הקבלן :
 הדוגמאות חוכבו ע"י : המפקח :
 מהות הבדיקה: חוזק בלחץ, בהתאם לתקן ישראלי ת"י 118 מאוגוסט 1970. תנאי הבקרה:

תוצאות הבדיקה

חוק נדרש	חוק בלחץ (ק"ג לסמ"ר)	תאריך הבדיקה	תאריך היציקה	שקיעה	סוג הבטון הנדרש	חלק המבנה	פרטי הבנין	דוגמא מס'	מדרג
				כדור (אינץ')					
	200 216 195 220	78-03-22	78-03-14			פלטה למחיצה 1701	815-817 25-30		13 14 15
	262 277 307 285	78-04-11	78-03-14			"	"		16 17 18
	300 210 280 286	78-03-22	78-03-14			"	849-851 31-36		19 20 21
	315 286 283 295	78-04-11	78-03-14			"	"		22 23

3.1.

הערה: תעודה זו מתייחסת לדוגמאות הנבדקות בלבד, הפרטים על הדוגמאות הנם כפי שנמסרו ע"י המוזמן או באי-כוחו. אין לפרסם תעודה זאת אלא במלואה.

מכון התקנים הישראלי

המשרד הראשי: רח' האוניברסיטה 42, תל-אביב 69 977, טל' 413151
 סניף ירושלים: רח' גד, אזור התעשייה תלפיות, ת"ד 301, טל' 715485
 סניף באר-שבע: המכון לחקר הנגב, ת"ד 1025, טל' 74841, 772534

המחלקה לבנין

תעודה על בדיקת בטון

מס' א 95634/83

מזמין הבדיקה: _____ : ביום: _____
 בנין: _____ : אסמכתא/תיק ציוריה מס': _____
 החומר לבדיקה: _____ : הקבלן: _____
 הדוגמאות הוכנו ע"י: _____ : המפקח: _____
 מהות הבדיקה: חוזק בלחץ, בהתאם לתקן ישראלי ת"י 118 מאוגוסט 1970. : תנאי הבקרה: _____

- 3 -

תוצאות הבדיקה

חוזק נדרש	חוזק בלחץ (ק"ג לסמ"ר)	תאריך הבדיקה	תאריך היציקה	שקיעה	סוג הבטון הנדרש	חלק המבנה	פרטי הבנין	דוגמא מס'	סדרם
				סדר (אופצ'י) קוטם ס"מ					
	225 180 217 201	78-03-22	78-03-14			פלטה דפנודי ד"ד	215-217	37-42	25 26 27
	283 230 222 288	78-04-11	78-03-14			"	"		28 29 30
	112 103 111 109	78-03-22	78-03-15			33	716-717	7-12	31 32 33
	180 160 165 168	78-04-12	78-03-15			"	"		34 35

4. /.

הערה: תעודה זו מתייחסת לדוגמאות הנבדקות בלבד. הפרטים על הדוגמאות הנבדקות כפי שנמסרו ע"י המזמין או באי-כוחו. אין לפרסם תעודה זאת אלא במלואה.

מכון התקנים הישראלי

המשרד הראשי: רח' האוניברסיטה 42, תל-אביב 69977, טל' 413151
 סניף ירושלים: רח' גד, אזור התעשייה תלפיות, ת"ד 301, טל' 715485
 סניף באר-שבע: המכון לחקר הנגב, ת"ד 1025, טל' 74841, 772534

המחלקה לבנין

תעודה על בדיקת בטון

מס' א 99634/4/05

מומין הבדיקה : _____
 כג"ן : _____
 החומר לבדיקה : _____
 הדוגמאות הוכנו ע"י : _____
 מחות הבדיקה: חוזק בלחץ, בהתאם לתקן ישראלי ת"י 118 מאוגוסט 1970. תנאי הבקרה:

- 4 -

תוצאות הבדיקה

חוזק נדרש	חוזק בלחץ (ק"ג לסמ"ר)	תאריך הבדיקה	תאריך היציקה	שקיעה	סוג הבטון הנדרש	חלק המבנה	מס'י הבנין	דוגמא מס'	מס'ם
				כדורי (אנכי) קונוס סימ'					
	110 122 <u>118</u> 117	78-03-22	78-03-15			קורת יסוד	258-259	40-54	37 38 39
	155 170 175 <u>167</u>	78-04-12	78-03-15			"	"		40 41 42
	255 295 <u>288</u> 283	78-03-28	78-03-17			פלטה דמורדי 1101	703-705	73-10	43 44 45
	439 430 <u>467</u> 445	78-04-14	78-03-17			"	"		46 47 48

5. /.

הערה: תעודה זו מתייחסת לדוגמאות הנבדקות בלבד. הפרטים על הדוגמאות הנם כפי שנמסרו ע"י המזמין או באיכותו. אין לפרסם תעודה זאת אלא במלואה.

מכון התקנים הישראלי

המשרד הראשי: רח' האוניברסיטה 42, תל-אביב 69-977, טל' 413151
 סניף ירושלים: רח' גד, אזור התעשייה תלפיות, ת"ד 301, טל' 715485
 סניף באר-שבע: המכון לחקר הנגב, ת"ד 1025, טל' 74841, 772534

המחלקה לבנין

תעודה על בדיקת בטון

מס' א-ב/5/99634

מוזמן הבדיקה : ביום :
 בנין : אסמכתא/תיק עיריית מס' :
 החומר לבדיקה : הקבלן :
 הדוגמאות הוכנו ע"י : המפקח :
 מהות הבדיקה: חוזק בלחץ, בהתאם לתקן ישראלי ת"י 118 מאוגוסט 1970. תנאי הבקרה:

- 5 -

תוצאות הבדיקה

חוזק נדרש	חוזק בלחץ (ק"ב לסמ"ר)	תאריך הבדיקה	תאריך היציקה	שקיעה כדור (אינץ') קוטר ס"מ	סוג הבטון הנדרש	חלק המבנה	פרטי הבנין	דוגמא מס'	סדרים
	220 250 <u>262</u> 244	78-03-24	78-03-17			פלטה רצפתי יסוד	651-653	55-60	49 50 51
	304 430 <u>370</u> 378	78-04-14	78-03-17			"	"		52 53 54

* הרשם ד"ר בדיקה מכון המטיליה ברמת לא י"י ב"כ המכון .

 סגן מנהל
 מנהל סניף באר-שבע

התקנים י"י משרד ת"י
 י"י אלדד ת"י
 ח"י ס"ר המקלון
 ח"י מלואי רמאן

באר-שבע, 78-04-14, 1978/11/22
 חו/192930

הערה: תעודה זו מתייחסת לדוגמאות הנבדקות בלבד. הפרטים על הדוגמאות הנם כפי שנמסרו ע"י המזמין או באיכותו. אין לפרסם תעודה זאת אלא במלואה.

משרד השיכון

אגף לבניה כפרית -

מס' 4508/2

באר-שבע 18.2.48

אל: מ. ב. ג. א.
מס א: מ. א. ב. א.

הנדון: מ. א. ב. א. י. א. ג.
140 קוטר א"מ י. א. ג.

י

רצ"ב הננו מעבירים אליך/כם חשכון אלקי/מדיני מס'

מ. א. ב. א. י. א. ג. 140 קוטר א"מ

לעבודה

א"מ

הקבלן

מ. א. ב. א. י. א. ג. 44/45052/44

במשק / מושק

לפי חוזה

על מס' 53/45052/44

הערות:

מנהל המחוז

לוח 44 הערת מ. א. ב. א. י. א. ג.

העתק:

מנהל המחוז מ. א. ב. א. י. א. ג. וס"נ
הקבלן מ. א. ב. א. י. א. ג. ק"ג א"ת

15/10

טויר התקלון הנך לבניה כמרים באר שטח
140 י"ח קוטג' ימים

			א. גמולות
4,535,376.-	188,974.-	24.00	טויר 75
10,457,642.-	197,384.-	33.00	טויר 85
<u>2,470,505.-</u>	<u>231,367.-</u>	15.00	טויר 105
2,769,528.45	18,463,523.-	x 15%	

			ב. גמולות וקריית טויר א'
2,267,688.-	188,974.-	12.00	טויר 75
5,130,164.-	197,314.-	26.00	טויר 85
<u>1,322,810.-</u>	<u>231,367.-</u>	6.00	טויר 105
1,664,664	925,468.-		
<u>1,757,310.80</u>	<u>2,768,884.-</u>	x 20%	

			ג. גמולות וקריית טויר ב'
1,322,810.-	188,974.-	7.00	טויר 75
1,775,826.-	197,314.-	9.00	טויר 85
<u>231,367.-</u>	<u>231,367.-</u>	1.00	טויר 105
646,002.20	3,330,011.-	x 20%	

5,192,741.45
 26,502.92
 77,891.10
 5,192,854.55
 427,213.80
 424,762.28
 5,250,215.53
 5,249,612.63

הוריה לפי חוקה 1.5%

ק"ח התיקרות לפי חוקה 8.5%
סה"כ

כולל גובה בע"מ
טויר חירום
טויר התקלון
כספי ריבית

Handwritten signatures and initials

פלנטאר בע"מ
 העבודה הגיל בועקת
 מאוסף למעלה
 התקנת התיקרות
 התאריך: 4/4/78

Handwritten signature

הערת התבון חלקי זה אינו כולל מ.ק.מ. לכל סכום שהולכו לנו בפועל על סמך התבון זה עליכם להוסיף מ.ק.מ.
בטויר 12% ובגובה קבלת המלום סכום נמציה לכם קבלת הסכומים מס כחוק.

Handwritten notes and signatures at the bottom of the page, including the date 8/7/4/78.

Faint, illegible text, possibly bleed-through from the reverse side of the page. The text is arranged in several paragraphs and appears to be a formal document or report.

Handwritten signature and a rectangular stamp or seal, likely an official mark or signature block.

Faint text at the bottom of the page, possibly a footer or a concluding statement.

113706

5077/79056/77

משרד השכון אגף לבנייה כפרית באר שבע

140 יח" קוטג' ימית

א. יחידות

1. פרוט 75

668,667,703,717,716,760,762,764

818,817,849,653,652,651,862,116

מח"ב 24 108,107,167,156,207,208,209,819

2. פרוט 85

708,709,710,711,758,759,765,766

701,702,117,674,670,669,704,705

,857,858,859,860,861,847,848,863

217,816,815,850,851,852,854,855

226,225,224,223,222,210,211,212

170,171,172,173,174,158,157,155

מח"ב 53 111,110,109,168,169

3. פרוט 105

659,673,672,671,706,707,761,763

מח"ב 19 213,214,215,216,853,856,660

ב. פירוט נפרד קומת ה'

75 פרוט

107,156,668,667,717,716,760,764

מח"ב 12 ,116,762,862,108

85 פרוט

2,226,212,211,210,852,854,855,857

170,171,172,111,110,109,155,225

מח"ב 26 117,863

105 פרוט

מח"ב 6 763,761,~~213~~,853,856,671

ג. פירוט נגב קומת ה'

75 פרוט

מח"ב 8 116,108,107,668,667,717,716,764

85 פרוט

,110,109,225,226,670,669,765,766

מח"ב 10 117,111

105 פרוט

מח"ב 1 671

Handwritten notes and date: 11/4/78

SECRET

SECRET

SECRET

SECRET

SECRET

SECRET

SECRET

SECRET

SECRET

SECRET

SECRET

SECRET

SECRET

SECRET

SECRET

SECRET

SECRET

SECRET

SECRET

SECRET

SECRET

SECRET

SECRET

SECRET

SECRET

מדינת ישראל
משרד הבינוי והשיכון
המנהל לבניה כפרית וישובים חדשים

מחוז הנגב
 באר-שבע

תאריך: 16 באפריל 1978

מספר: 4508

אל: מר א. בלף - ממונה על חוזים ומכרזים.

הנדון: 140 יחידות קוטג'ים בימית חוזה 9077/75056/77 -
הקבלן: סולל בונה
פילוג סדר תשלומים

נודה לך אס, בהתאם לבקשת הקבלן, יפולג סדר התשלומים הקיים לחוזה לקבוצות משנה כדלקמן, מבלי לשנות מהותית את תנאי החוזה:

חלוקת ביניים	סדר תשלומים קיים בחוזה	
7.5%		פלטות ועמודים וקורות יסוד
7.5%	15%	רצפה צפה
10%		בנית קירות קומה א'
10%	20%	יציקת תקרת קומה א'
10%		בנית קירות ועמודים קומה ב'
10%	20%	יציקת גג

ב ב ר כ ה
 ש. רודניק
 מ"מ מהנדס מחוז הנגב

העתיקים:

- מר א. שטרן - ס/ראש המנהל ומנהל האגף לתכנון והנדסה
- שר י. זיידה - מהנדס אזור הערבה וסיני
- מר ג. אביבי - גזבר המנהל
- מר ר. לשם - ממונה על עליות חדשות
- תיק
- חברת מואב, מהנדסים בימית בע"מ

STATE OF TEXAS
COUNTY OF DALLAS

1925
1926

1925

1926

...

...

...

	1925	1926
...
...
...
...
...
...

...

...

...

4508

מכון התקנים הישראלי

המשרד הראשי: רח' האוניברסיטה 42, תל-אביב 69977, טל' 413151
 סניף ירושלים: רח' גד, אזור התעשייה תלפיות, ת"ד 301, טל' 38367
 סניף באר-שבע: המכון לחקר הנגב, ת"ד 1025, טל' 74841, 772534

משרד השיכון
 תל-אביב
 ממו"ד הנגב
 נתקבל בתאריך
 10-04-1978
 לטיפול
 לעיון של
 מס' א/בש/99399

המחלקה לבנין

תוצאות על בדיקת בטון

* דו"ח בדיקה

מומין הבדיקה : מנהל לבניה כפרית, משרד השכון - באר-שבע. ביום: 9.3.78
 בנין : 140 יחידות דיור בימית.
 החומר לבדיקה : 96 קוביות בטון.
 הדוגמאות הוכנו ע"י : ב"כ המזמין ונמסרו באחר העבודה, ביום 1978-03-09.
 מהות הבדיקה: חוזק בלחץ, בהתאם לתקן ישראלי ת"י 118 מאוגוסט 1970.
 תוצאות הבדיקה

אסמכתא/תיק עזריה מס':
 הקבלן: חב' סולל-בונה אסקלון
 תוזה: 5077/77056/77
 המפקח: מר' יתמר
 תנאי הבקרה: טובים
 ספק הבטון: ישראל בטון

חוק נדרש	חוק בלחץ (ק"ג לסמ"ר)	תאריך הבדיקה	תאריך היציקה	שקיעה	סוג הבטון הנדרש	חלק המבנה	פרטי הבנין	דוגמא מס'	סדר
				כדור (אינץ') קוטם ס"מ					
	215	1978-03-10	1978-02-24		ב-200	תקרת בניים	764,56	37-42	1
	218	"	"						2
	215	"	"						3
	<u>216</u>	ממוצע							
	290	1978-03-24	"						4
	280	"	"						5
	285	"	"						6
	<u>285</u>	ממוצע							
	208	1978-03-10	"			עמודים קומה ב'	667	43-48	7
	231	"	"						8
	204	"	"						9
	<u>214</u>	ממוצע							
	265	1978-03-24	"				"	"	10
	282	"	"						11
	235	"	"						12
	<u>261</u>	ממוצע							

הערה: תעודה זו מתייחסת לדוגמאות הנבדקות בלבד. הפרטים על הדוגמאות הנם כפי שנמסרו ע"י המזמין או באי-כוחו. אין לפרסם תעודה זאת אלא במלואה.

מכון התקנים הישראלי

המשרד הראשי: רח' האוניברסיטה 42, תל-אביב 69977, טל' 413151
 סניף ירושלים: רח' גד, אזור התעשייה תלפיות, ת"ד 301, טל' 38367
 סניף באר-שבע: המכון לחקר הנגב, ת"ד 1025, טל' 74841, 772534

המחלקה לבנין

תעודה על בדיקת בטון

מס' א-בש/2/99399

מומין הבדיקה : ביום :
 בנין : אסמכתא/תיק עיריה מס' :
 החומר לבדיקה : הקבלן :
 הדוגמאות הוכנו ע"י : המפקח :
 מהות הבדיקה: חוזק בלחץ, בהתאם לתקן ישראלי ת"י 118 מאוגוסט 1970. תנאי הבקרה:

תוצאות הבדיקה

חוק נדרש	חוזק בלחץ (ק"ג לסמ"ר)	תאריך הבדיקה	תאריך היציקה	שקיעה	סוג הבטון הנדרש	חלק המבנה	פרטי הבנין	דוגמא מס'	מס' ●
				כדור (אינץ') קונסט סי"מ					
	240	1978-03-10	1978-02-26		ב-200	תקרת בנינים	107	31-36	13
	201	"	"						14
	215	"	"						15
	219	ממוצע							
	265	1978-03-26	"			"	"		16
	250	"	"						17
	315	"	"						18
	277	ממוצע							
	142	1978-03-10	1978-02-26			קירות יסוד	859	19-34	19
	140	"	"		20				
	118	"	"		21				
	133	ממוצע							
	185	1978-03-27	"			"	"	"	22
	188	"	"						24
	190	"	"						
	188	ממוצע							

3./.

הערה: תעודה זו מתייחסת לדוגמאות הנבדקות בלבד. הפרטים על הדוגמאות הנם כפי שנמסרו ע"י המומין או באי-כוחו. אין לפרסם תעודה זאת אלא במלואה.

מחזורי חשבון

מחזורי חשבון - תוצאות

מחזורי חשבון

מחזורי חשבון

20/5/22

מחזורי חשבון

מחזורי חשבון

מחזורי חשבון

מחזורי חשבון

מחזורי חשבון

מחזורי חשבון

מחזורי חשבון

מחזורי חשבון

מחזורי חשבון

מחזורי חשבון

מחזורי חשבון	מחזורי חשבון	מחזורי חשבון	מחזורי חשבון	מחזורי חשבון	מחזורי חשבון	מחזורי חשבון	מחזורי חשבון
13	21-22	107	מחזורי חשבון	2-000	21-22-2022	040	מחזורי חשבון
14					"	101	
15					"	110	
						210	
16	"	"	"	"	21-22-2022	220	
17					"	020	
18					"	110	
						220	
19	19-21	100	מחזורי חשבון	1-000	19-21-2022	101	
20		100			"	040	
21		100			"	110	
						220	
22	"	"	"	"	19-21-2022	101	
23					"	020	
24					"	110	
						220	

2/5

מכון התקנים הישראלי

המשרד הראשי: רח' האוניברסיטה 42, תל-אביב 69977, טל' 413151
 סניף ירושלים: רח' גד, אזור התעשייה תלפיות, ת"ד 301, טל' 38367
 סניף בארישבע: המכון לחקר הנגב, ת"ד 1025, טל' 74841, 772534

המחלקה לבנין

תעודה על בדיקת בטון

מס' אבש/3/99399

מוזמין הבדיקה: _____ : ביום: _____
 בנין: _____ : אסמכתא/תיק עיריה מס': _____
 החומר לבדיקה: _____ : הקבלן: _____
 הדוגמאות הוכנו ע"י: _____ : המפקח: _____
 מהות הבדיקה: חזק בלחץ, בהתאם לתקן ישראלי ת"י 118 מאוגוסט 1970. : תנאי הבקרה: _____

תוצאות הבדיקה

חזק נדרש	חזק בלחץ (ק"ג לסמ"ר)	תאריך הבדיקה	תאריך היציקה	שקיעה	סוג הבטון הנדרש	חלק המבנה	פרטי הבנין	דוגמא מס'	מדידה
				כדור (אינץ')					
	201	1978-03-10	1978-02-27		200-	עמודים קומת קרקע	760-63	49-54	25
	205	"	"						26
	212	"	"						27
	206	ממוצע							
	292	1978-03-27	"						28
	273	"	"						29
	302	"	"						30
	289	ממוצע							
	200	1978-03-10	1978-03-01			פלסות ועמודים	210-213	13-18	31
	192	"	"						32
	190	"	"						33
	194	ממוצע							
	265	1978-03-29	"			"	"	"	34
	245	"	"						35
	210	"	"						36
	240	ממוצע							

4./.

הערות: תעודה זו מתייחסת לדוגמאות הנבדקות בלבד. הפרטים על הדוגמאות הנם כפי שנמסרו ע"י המזמין או באיכותו. אין לפרסם תעודה זאת אלא במלואה.

מכון התקנים הישראלי

המשרד הראשי: רח' האוניברסיטה 42, תל-אביב 69977, טל' 413151
 סניף ירושלים: רח' גד, אזור התעשייה תלפיות, ת"ד 301, טל' 38367
 סניף בארישבע: המכון לחקר הנגב, ת"ד 1025, טל' 74841, 772534

המחלקה לבנין

תעודה על בדיקת בטון

מס' אב/4/99399

מזמין הבדיקה : ביום :
 בנין : אסמכתא/תיק עיריה מס' :
 החומר לבדיקה : הקבלן :
 הדוגמאות הוכנו ע"י : המפקח :
 מהות הבדיקה: חוזק בלחץ, בהתאם לתקן ישראלי ת"י 118 מאוגוסט 1970. תנאי הבקרה :

תוצאות הבדיקה

חוזק נדרש	חוזק בלחץ (ק"ג לסמ"ר)	תאריך הבדיקה	תאריך היציקה	שקיעה	סוג הבטון הנדרש	חלק המבנה	פרטי הבנין	דוגמא מס'	מדרג
				כדור (אינץ') קוטם ס"מ					
	210	1978-03-10	1978-03-02		ב-200	קורות יסוד	167	55-60	37
	207	"	"						38
	212	"	"						39
	<u>210</u>	ממוצע							
	255	1978-03-30	"						40
	265	"	"						41
	245	"	"						42
	<u>255</u>	ממוצע							
	195	1978-03-12	1978-03-05			עמודים קומה ב'	764	61-66	43
	222	"	"		765		44		
	195	"	"		766		45		
	<u>204</u>	ממוצע							
	283	1978-04-02	1978-03-05				"	"	46
	308	"	"						47
	294	"	"						
	<u>295</u>	ממוצע							

5./

הערה: תעודה זו מתייחסת לדוגמאות הנבדקות בלבד. הפרטים על הדוגמאות הנם כפי שנמסרו ע"י המזמין או באי-כוחו. אין לפרסם תעודה זאת אלא במלואה.

UNITED STATES DEPARTMENT OF JUSTICE
 FEDERAL BUREAU OF INVESTIGATION
 WASHINGTON, D. C. 20535

4/1/68

Serial	Date	From	To	Subject
37	08-26-67	187	188	...
38				...
39				...
40				...
41				...
42				...
43	08-28-67	189	190	...
44				...
45				...
46				...
47				...
48				...

מכון התקנים הישראלי

המשרד הראשי: רח' האוניברסיטה 42, תל-אביב 69977, טל' 413151
 סניף ירושלים: רח' גד, אזור התעשייה תלפיות, ת"ד 301, טל' 38367
 סניף באר-שבע: המכון לחקר הנגב, ת"ד 1025, טל' 74841, 772534

המחלקה לבנין

תעודה על בדיקת בטון

מס' א-בש/5/99399

מזמין הבדיקה: _____ : ביום: _____
 בנין: _____ : אסמכתא/תיק עיריה מס': _____
 החומר לבדיקה: _____ : הקבלן: _____
 הדוגמאות הוכנו ע"י: _____ : המפקח: _____
 מהות הבדיקה: חוזק בלחץ, בהתאם לתקן ישראלי ת"י 118 מאוגוסט 1970. : תנאי הבקרה: _____

תוצאות הבדיקה

חוזק נדרש	חוזק בלחץ (ק"ג לסמ"ר)	תאריך הבדיקה	תאריך היציקה	שקיעה	סוג הבטון הנדרש	חלק המבנה	פרטי הבנין	דוגמא מס'	מדידה
				כידור (אינץ') קונוס ס"מ					
	163	1978-03-12	1978-03-05		ב-200	עמודים קומת קרקע	860	93-102	49
	162	"	"						50
	161	"	"						51
	<u>162</u>	ממוצע							
	255	1978-04-02	"						52
	245	"	"						53
	240	"	"						54
	<u>247</u>	ממוצע							
	183	1978-03-12	"			עמודים קומת קרקע	116	103-108	55
	185	"	"						56
	183	"	"						57
	<u>184</u>	ממוצע							
	275	1978-04-02	"						58
	265	"	"						59
	255	"	"						
	<u>265</u>	ממוצע							

6./.

הערך: תעודה זו מתייחסת לדוגמאות הנבדקות בלבד. הפרטים על הדוגמאות הנם כפי שנמסרו ע"י המזמין או באי-כוחו אין לפרסם תעודה זאת אלא במלואה.

UNITED STATES DEPARTMENT OF JUSTICE
 FEDERAL BUREAU OF INVESTIGATION
 WASHINGTON, D. C. 20535

10/1/68

TO : SAC, NEW YORK

FROM : SAC, NEW YORK

SUBJECT: [Illegible]

Serial	Date	From	To	Subject
21	10-1-68	NY	NY	[Illegible]
22	"	"	"	"
23	"	"	"	"
24	"	"	"	"
25	10-1-68	NY	NY	[Illegible]
26	"	"	"	"
27	"	"	"	"
28	"	"	"	"
29	10-1-68	NY	NY	[Illegible]
30	"	"	"	"
31	"	"	"	"
32	"	"	"	"

10

מכון התקנים הישראלי

המשרד הראשי: רח' האוניברסיטה 42, תל-אביב 69977, טל' 413151
 סניף ירושלים: רח' גד, אזור התעשייה תלפיות, ת"ד 301, טל' 38367
 סניף באר-שבע: המכון לחקר הנגב, ת"ד 1025, טל' 74841, 772534

המחלקה לבנין

תעודה על בדיקת בטון

מס' א-בש/6/99399

מוזמין הבדיקה: _____
 בנ"ן: _____
 החומר לבדיקה: _____
 הדוגמאות הוכנו ע"י: _____
 מות הבדיקה: חוזק בלחץ, בהתאם לתקן ישראלי ת"י 118 מאוגוסט 1970.
 תנאי הבקרה: _____

תוצאות הבדיקה

חוזק נדרש	חוזק בלחץ (ק"ג לסמ"ר)	תאריך הבדיקה	תאריך היציקה	שקיעה	סוג הבטון הנדרש	חלק המבנה	פרטי הבנין	דוגמא מס'	סדרים
				כדור (אינץ') קוטר ס"מ					
	136	1978-03-12	1978-03-05		ב-200	קורות יסוד	862	115-120	61
	131	"	"				863		62
	148	"	"						63
	138	ממוצע							
	170	1978-04-02	"						64
	235	"	"						65
	225	"	"						66
	210	ממוצע							
	148	1978-03-13	1978-03-06			11 עליין	667	79-84	67
	127	"	"						68
	118	"	"						69
	131	ממוצע							
	208	1978-04-03	"						70
	232	"	"						71
	235	"	"						
	225	ממוצע							

7.0/

הערה: תעודה זו מתייחסת לדוגמאות הנבדקות בלבד. הפרטים על הדוגמאות הנם כפי שנמסרו ע"י המזמין או בא"כחו. אין לפרסם תעודה זאת אלא במלואה.

UNITED STATES DEPARTMENT OF THE ARMY
 OFFICE OF THE CHIEF OF STAFF
 HEADQUARTERS, UNITED STATES ARMY
 WASHINGTON, D. C.

MEMORANDUM FOR THE RECORD
 SUBJECT: [Illegible]

20/0/0000

TO : [Illegible]
 FROM : [Illegible]
 DATE : [Illegible]

Serial	Date	From	To	Subject
18	08-11-51	388	388	100-20-3781
23		388		"
23				"
24				100-20-3781
25				"
26				"
27	08-11-51	388	388	100-20-3781
28				"
29				"
30				100-20-3781
31				"
32				"

10/0

מכון התקנים הישראלי

המשרד הראשי: רח' האוניברסיטה 42, תל-אביב 69977, טל' 413151
 סניף ירושלים: רח' גד, אזור התעשייה תלפיות, ת"ד 301, טל' 38367
 סניף באר-שבע: המכון לחקר הנגב, ת"ד 1025, טל' 74841, 772534

המחלקה לבנין

תעודה על בדיקת בטון

מס' א-בש/7/99399

מזמין הבדיקה : ביום :
 בנין : אסמכתא/תיק עיריה מס' :
 החומר לבדיקה : הקבלן :
 הדוגמאות הוכנו ע"י : המפקח :
 מהות הבדיקה: חוזק בלחץ, בהתאם לתקן ישראלי ת"י 118 מאוגוסט 1970. תנאי הבקרה:

תוצאות הבדיקה

חוזק נדרש	חוזק בלחץ (ק"ג לסמ"ר)	תאריך הבדיקה	תאריך היציקה	שקיעה	סוג הבטון הנדרש	חלק המבנה	פרטי הבנין	דוגמא מס'	מדרג
				כדור (אינץ') קוטם ס"מ					
	138	1978-03-13	1978-03-06		200-ב	פלסות ועמודים	659	85-90	73
	132	"	"				660		74
	143	"	"				848		75
	<u>138</u>	ממוצע							
	232	1978-04-03	"						76
	245	"	"						77
	225	"	"						78
	<u>234</u>	ממוצע							
	123	1978-03-13	"			עמודים קומת קרקע	155-156	91-96	79
	128	"	"		157		80		
	137	"	"		158		81		
	<u>129</u>	ממוצע							
	215	1978-04-03	"						82
	208	"	"						83
	230	"	"						84
	<u>218</u>	ממוצע							

8./.

הערה: תעודה זו מהיחסת לדוגמאות הנבדקות בלבד. הפרטים על הדוגמאות הנם כפי שנמסרו ע"י המזמין או באי-כוחו. אין לפרסם תעודה זאת אלא במלואה.

20/7/03000

DATE :
TIME :
PLACE :
PERSONS :

NO.	DATE	DESCRIPTION	AMOUNT	CHECK NO.	DATE	DESCRIPTION	AMOUNT	CHECK NO.
13	09-08	300-2	888		138	1978-03-13	881	
14			888		138	"	881	
15			888		138	"	881	
					138	DATE		
16					138	1978-04-03	888	
17					138	"	888	
18					138	"	888	
					138	DATE		
19	09-19	100-100	188		138	1978-03-13	881	
20			188		138	"	881	
21			188		138	"	881	
					138	DATE		
22					138	1978-04-03	888	
					138	"	888	
					138	"	888	
					138	DATE		

1.2

מכון התקנים הישראלי

המשרד הראשי: רח' האוניברסיטה 42, תל-אביב 69977, טל' 413151
 סניף ירושלים: רח' גד, אזור התעשייה תלפיות, ת"ד 301, טל' 38367
 סניף בארישבע: המכון לחקר הנגב, ת"ד 1025, טל' 74841, 772534

המחלקה לבנין

תעודה על בדיקת בטון

מס' א-בש/9/99399

מוזמן הבדיקה : ביום :
 בנין : אסמכתא/תיק עיריה מס':
 החומר לבדיקה : הקבלן:
 הדוגמאות הוכנו ע"י : המפקח:
 מהות הבדיקה: חוזק בלחץ, בהתאם לתקן ישראלי ת"י 118 מאוגוסט 1970. תנאי הבקרה:

תוצאות הבדיקה

חוזק נדרש	חוזק בלחץ (ק"ג לסמ"ר)	תאריך הבדיקה	תאריך היציקה	שקיעה	סוג הבטון הנדרש	חלק המבנה	פרטי הבנין	דוגמא מס'	מדרג
				כדור (אינץ') קוטר ס"מ					
	210	1978-03-14	1978-03-07		ב-200	עמודים קומת קרקע	אסמכתא 170-174	73-78	85
	210	"	"						86
	206	"	"						87
	<u>209</u>	ממוצע							
	312	1978-04-04	"						88
	302	"	"						89
	303	"	"						90
	<u>306</u>	ממוצע							
	220	1978-03-14	"			קורות יסוד	856	109-114	91
	248	"	"						92
	255	"	"						93
	<u>249</u>	ממוצע							
	340	1978-04-04	"						94
	330	"	"						95
	345	"	"						96
	<u>338</u>	ממוצע							

* הוצא דו"ח בדיקה שכן הנטילה בוצעה לא ע"י המכון.

שלמה טובול

מנהל סניף באר שבע

העוקב: מר שטרן
 מר אלואיל
 חב' סולל-בונה - אסקלון.
 אסמכתא חב' פלנאר - דמתון.

באר שבע 1978-04-05
 מא/

חנ/192827

הערה: תעודה זו פתיחה לדוגמאות הנבדקות בלבד. הפרטים על הדוגמאות הנם כפי שנמסרו ע"י המוזמן או באיכותו. אין לפרסם תעודה זאת אלא במלואה.

85	85-12	WORKER	100-12	200-1	100-03-11	100-03-11	210
86			100-12		"	"	210
87					"	"	208
						total	208
88					"	100-04-10	212
89					"	"	208
90					"	"	208
						total	208
91	100-11	888	100-11	200-1	100-03-11	100-03-11	210
92					"	"	208
93					"	"	208
						total	208
94					"	100-04-10	210
95					"	"	208
96					"	"	208
						total	208

* Total of 1000 for 1000 units

1000 units
1000 units
1000 units
1000 units

1000 units
1000 units

1000 units

1000 units

4508

מכון התקנים הישראלי

המשרד הראשי: רח' האוניברסיטה 42, תל-אביב 69977, טל' 413151
סניף ירושלים: רח' גד, אזור התעשייה תלפיות, ת"ד 301, טל' 38367
סניף באר-שבע: המכון לחקר הנגב, ת"ד 1025, טל' 772534, 74841

המחלקה לבנין

תעודה על בדיקת בטון

* דו"ח בדיקה

מס' אב"ש/99403

כיום: 78-03-09

מזמין הבדיקה : מינהל לבניה כפרית משרד השכרן באר-שבע .

אסמכתא/תיק עיריה מס':

בנין : 140 יח' דיור בימית .

הקבלן: חב' סו"ב אשקלון
חוזזה: 5077/75056/77
המפקח: מר איתמר

החומר לבדיקה : 6 קוביותצבטרון .

הדוגמאות הוכנו ע"י: ב"כ המזמין ובמסדר כיום: 78-03-09

תנאי הבקרה: טובים
ספק הבטון: אסטון

מהות הבדיקה: חוזק בלחץ, בהתאם לתקן ישראלי ת"י 118 מאוגוסט 1970.

תוצאות הבדיקה

חוזק נדרש	חוזק בלחץ (ק"ג לסמ"ר)	תאריך הבדיקה	תאריך היציקה	שקיעה	סוג הבטון הנדרש	חלק המבנה	פרטי הבנין	דוגמא מס'	ק"ג
				כדור (אינץ')					
	196	78-03-12	78-03-05		ב' 200	פלטות ועמודים	816,815		1
	197								2
	190								3
	194	ממוצע							
303		78-04-08	78-03-05						4
298									5
302									
301		ממוצע							

* הוצא דו"ח בדיקה שכן הנסילה בוצעה לא ע"י ב"כ המכרן .

העתקים: מר שטרן ת"א .
מר אלואיל ת"א .
ח"ס סו"ב אשקלון .
חב' פנלאטר רמת-גן .

שלמה טובול
מנהל סניף באר-שבע

באר-שבע, 78-04-02
צמ/

חן/192812

הערה: תעודה זו מתייחסת לדוגמאות הנבדקות בלבד. הפרטים על הדוגמאות הנם כפי שנמסרו ע"י המזמין או באיכות. אין לפרסם תעודה זאת אלא במלואה.

זכרון התקנים הישראלי

המשרד הראשי: רח' האוניברסיטה 42, תל-אביב 69977, סל' 413151
 סניף ירושלים: רח' גד, אזור התעשייה תלפיות, ת"ד 301, סל' 38367
 סניף באר-שבע: המכון לחקר הנגב, ת"ד 1025, סל' 74841, 772534

המחלקה לבנין

תעודה על בדיקת בטון

ד"ר בדיקה

מס' אב/99403

ביום: 79-03-09

מזמין הבדיקה: מינהל לבניה כפרים פאר המכון באר-שבע

אסמכתא/תיק עיריח מס':

בנין: 140 יח' דיור ביטוח

השכלו: **ה' סר"ב אקלדן**
חז"ל 5071/15056/77
 המפקח: **מ' גיחב**

חומר לבדיקה: 6 קובי קונקרט

הדוגמאות הוכנו ע"י: **ב"כ המזמין ונמסרו ביום 79-03-09**

תנאי הבקרה: **מרכים**
סמך הבנין המס' 5071/15056/77

מהות הבדיקה: חוזק בלחץ, בהתאם לתקן ישראלי ת"י 118 מאוגוסט 1970.

תוצאות הבדיקה

חוק נדרש	חוק בלחץ (ק"ג לסמ"ר)	תאריך הבדיקה	תאריך היציקה	שקיעה	סוג הבטון הנדרש	חלק המבנה	פרטי הבנין	דוגמא מס'	מס' חוק
				כרוי (אינץ') קוטם ס"מ					
	196	78-03-12	78-03-05		מ"ב 200	מלוח ועמודים	816,815		1
	197								2
	198								3
	199								
	200								
	201	78-04-08	78-03-05						4
	202								5
	203								6
	204								
	205								
	206								
	207								
	208								
	209								
	210								
	211								

* הוצג ד"ר בדיקה סמך הבטיחה בדוגמא לא ע"י ב"כ המכון *

(Handwritten signature)

מנהל המכון
 מינהל לבניה באר-שבע

המפקח: **מ' גיחב**
 חז"ל: **מ' סר"ב אקלדן**
 חז"ל: **מ' גיחב**

באר-שבע, 78-04-08
 חז/

חז/192812

הערה: תעודה זו מתייחסת לדוגמאות הנבדקות בלבד. הפרטים על הדוגמאות הנם כפי שנמסרו ע"י המזמין או בא"כחו אין לפרסם תעודה זאת אלא במלואה.

מכון התקנים הישראלי

המשרד הראשי: רח' האוניברסיטה 42, תל-אביב 69977, סל' 413151
 סניף ירושלים: רח' גד, אוור התעשייה תלפיות, ת"ד 301, סל' 38367
 סניף באר-שבע: המכון לחקר הנגב, ת"ד 1025, סל' 74841, 772534

המחלקה לבנין

תעודה על בדיקת בטון

דו"ח בדיקה

מס' א-מ/59403

ביום: 78-03-09

אסמכתא/תיק עיריח מס':

הקבלן: **הת' סריב אסקלון**
 ת"ד 507/15056/77
 המפקח: **מר הילנד**

תנאי הבקרה: **סוגים**
סלס הבטון אסטון

מזמין הבדיקה: **טיבאל לבניה כפרים סגור המכון באר-שבע**

בנין: **140 יח' דויד ביטיה**

החומר לבדיקה: **6 קוביותבטון**

הדוגמאות הוכנו ע"י: **ב"כ המוסין ונמסרו ביום 78-03-09**

מהות הבדיקה: **חוק בלחץ, כהתאם לתקן ישראלי ת"י 118 מאוגוסט 1970.**

תוצאות הבדיקה

חוק נדרש	חוק בלחץ (ק"ג לסמ"ר)	תאריך הבדיקה	תאריך היציקה	שקיעה כדור (אינץ') קונס ס"מ	סוג הבטון הנדרש	חלק המבנה	פרטי הבנין	דוגמא מס'	סדרה
	196	78-03-12	78-03-05		200 ב"מ	פלטה דמוריים	816,815		1
	197								2
	190								3
	194	סגור							
	303	78-04-08	78-03-05						4
	298								5
	302								6
	301	סגור							

הוצא דו"ח בדיקה מכון הנטילה בדומה לא ע"י ב"כ המכון

המפקח: **מר הילנד**
 מר אלוזיל ת"א
 הת' סריב אסקלון
 ת"ד 507/15056/77

טיבאל לבניה
 סניף באר-שבע

באר-שבע, 78-04-02
 מס/

192812/ח

הערה: תעודה זו מתייחסת לדוגמאות הנבדקות בלבד. הפרטים על הדוגמאות הנם כפי שנמסרו ע"י המזמין או באי-כוחו. אין לפרסם תעודה זאת אלא במלואה.

יחידת מידות ומשקל

המדידה היא יסודית במדע ובחיי היומיום. יש להבין את היחידות והמשקל הנכונים כדי למדוד בצורה מדויקת. היחידות הנפוצות הן המטר והקילוגרם.

יחידות מידה

משקל ונפח

משקל	המשקל הוא המידה של כמות החומר. היחידה הבסיסית היא הקילוגרם.	נפח	הנפח הוא המידה של תפוסת החומר. היחידה הבסיסית היא המטר המוקוב.
משקל	המשקל נמדד בקילוגרם (ק"ג) או בגרם (ג').	נפח	הנפח נמדד במטר המוקוב (מ"ק) או במטר המוקוב המרובע (מ"מ ³).
משקל	המשקל נמדד באמצעות מאזניים.	נפח	הנפח נמדד באמצעות מדידת נפח או באמצעות מדידת משקל.
משקל	המשקל נמדד באמצעות מאזניים.	נפח	הנפח נמדד באמצעות מדידת נפח או באמצעות מדידת משקל.

המרה בין יחידות

יחידה	משקל	נפח	משקל	נפח	משקל	נפח	משקל	נפח
קילוגרם	1000	1000	1000	1000	1000	1000	1000	1000
גרם	1	1	1	1	1	1	1	1
מטר	1000	1000	1000	1000	1000	1000	1000	1000
סנטימטר	100	100	100	100	100	100	100	100
מילימטר	10	10	10	10	10	10	10	10

המשקל והנפח הם יחידות מידה חשובות. יש להבין את היחידות והמשקל הנכונים כדי למדוד בצורה מדויקת.

4508

משרד השיכון

מנהל לבניה כפרית ויישובים חדשים
מחוז הנגב

המשרד הראשי: רח' האוניברסיטה 42, תל-אביב 69977, טל' 413151
סניף ירושלים: רח' גד, אזור התעשייה תלפיות, ת"ד 301, טל' 715485
סניף באר-שבע: המסון לחקר הנגב, ת"ד 1025, טל' 77534, 74841

5-04-1978

מס' א-בש/99847

המחלקה לבנין

תעודה זמנית על בדיקת בטון

* דו"ח בדיקה

מזמין הבדיקה: מינהל לבניה כפרית משרד השיכון באר-שבע.

בנין: 140 יח' דיור בימית.

החומר לבדיקה: 48 קוביות בטון.

הדוגמאות הוכנו ע"י: ב"כ המזמין ובמסרו באתר העבודה ביום: 78-03-30

מהות הבדיקה: חזק בלחץ. בהתאם לתקן ישראלי ת"י 118 מאוגוסט 1970.

תוצאות הבדיקה

חוק נדרש	חוק בלחץ (ק"ג למטר)	תאריך הבדיקה	תאריך היציקה	שקיעה	סוג הבטון הנדרש	חלק המבנה	פרטי הבנין	דוגמא מס'	קוביות
				(כודר אינ"ך) (קובוס סימ')					
	225 215 <u>225</u> 222	78-03-31	78-03-19		200 ב'	עמודים קומה א	856-858.		1 2 3
	225 260 <u>285</u> 257	"	"			קורות יסוד	21-213		7 8 9
	270 275 <u>270</u> 272	"	"			עמודים קומה א	862-863		13 14 15
	205 220 <u>185</u> 203	"	78-03-20			קורות יסוד	852-855		19 20 21

2. /.

הערה: תעודה זו מתייחסת לדוגמאות הנבדקות בלבד. הפרטים על הדוגמאות הנם כפי שנמסרו ע"י המזמין או בא-כוחו. אין לפרסם תעודה זאת אלא במלואה.
ע"ת ק"ס: למתנדס העיר; למתנדס הבנין.

מכון התקנים הישראלי

המשרד הראשי: רח' האוניברסיטה 42, תל-אביב 69 977, טל' 413151
 סניף ירושלים: רח' גז, אזור התעשייה תלפיות, ת"ד 301, טל' 715485
 סניף באר-שבע: המכון לחקר הגב, ת"ד 1025, טל' 74841, 77534

המחלקה לבנין

תעודה זמנית על בדיקת בטון

מס א.ב.ש/99847

(2)

ביום:

מומין הבדיקה:

אסמכתא/תיק עיריה מס':

- 2 -

בנין:

הקבלן:

החומר לבדיקה:

המפקח:

הדוגמאות הוכנו ע"י:

תנאי הבקרה:

מהות הבדיקה: חוק בלחץ. בהתאם לתקן ישראלי ת"י 118 מאוגוסט 1970.

תוצאות הבדיקה

חוק נדרש	חוק בלחץ (ק"ג לסמ"ר)	תאריך הבדיקה	תאריך היציקה	שקיעת (כיוון מיניק) קובט (פיס)	סוג הבטון הנדרש	חלק המבנה	פרטי הבנין	דוגמא מס'	סדרים
	275 245 <u>230</u> 250	78-03-31	78-03-21		ב' 200	קורות יסוד	222-224		25 26 27
	265 280 <u>250</u> 265	"	78-03-22			עמודי קומה א	852-855		31 32 33
	315 265 <u>310</u> 297	"	78-03-23			פלטות ועמודים	207-209		37 38 39
	395 300 <u>315</u> 337	"	78-03-23			פלטות ועמודי יסוד	157-162		44 45

* הוצא דו"ח בדיקה שכן הנסילה בוצעה לא ע"י ב"כ המכון.

שלמה סובול
 מנהל סניף באר-שבע

העתקים: מר שרון ת"א
 מר אלואיל ת"א
 חב' סו"ב אשקלון
 חב' פלנאר רמת-גן

תו/193071

באר-שבע, 78-04-02
 צת/

הערה: תעודה זו מתייחסת לדוגמאות הנבדקות בלבד. הפרטים על הדוגמאות הנם כפי שנמסרו ע"י המומין או באיכות. אין לפרסם תעודה זאת אלא במלואה.
 העתקים: למתנדס העיר, למתנדס הבנין.

111
222
333
444

1-1-1 1-1-1 1-1-1

1-1-1 1-1-1

5555
6666
7777
8888
9999

1-1-1 1-1-1

1-1-1

1-1-1 1-1-1

1-1-1

1-1-1 1-1-1

1-1-1

THESE ARE THE RESULTS OF THE TESTS CONDUCTED ON THE ABOVE MATERIALS.

1-1-1
1-1-1
1-1-1
1-1-1
1-1-1

RESULTS

1-1-1
1-1-1

מכון התקנים הישראלי

המשרד הראשי: רח' האוניברסיטה 42, תל-אביב 69977, טל' 413151
 סניף ירושלים: רח' גד, אזור התעשייה תלפיות, ת"ד 301, טל' 715485
 סניף בארישבע: המכון לחקר הנגב, ת"ד 1025, טל' 74841, 77534

המחלקה לבנין

תעודת זמנית על בדיקת בטון

* דו"ח בדיקה

מס א-ב/99847

כיום: 78-03-30

אסמכתא/תיק עיריית מס':

הקבלן: הנ"ל סר"ב האקלדן
 חוזם: 77/5056/77
 המפקח: מ"ר הימני

תנאי הבקרה: טרביט

מומין הבדיקה: סיבולת לכבידה עמידת סדר הבטון באר-בזע.

בנין: 140 יח' ריזר בימת.

החומר לבדיקה: 48 קוביות בטון.

הדוגמאות הוכנו ע"י: ג"כ המזכ"ל ובמסגרת באתר העבודה ביום: 78-03-30

מהות הבדיקה: חרוק בלחץ. כוחתאם לתקן ישראלי ת"י 118 מאוגוסט 1970.

תוצאות הבדיקה

חוזק נדרש	חוזק בלחץ (ק"ג לסמ"ר)	תאריך הבדיקה	תאריך היציקה	שקיעה	סוג הבטון הנדרש	חלק המבנה	סרטי הבנין	דוגמא מס'	גובה
				(כרור מייצקי) (קנהס: סימל)					
	225	78-03-31	78-03-19		200 ב'	עמודים קומה א	856-858		1
	215								2
	225								3
	222	מטבט							
	225	"	"			קורות יסוד	21-213		7
	260								8
	285								9
	257	מטבט							
	270	"	"			עמודים קומה א	862-863		13
	275								14
	270								15
	272	מטבט							
	205	"	78-03-20			קורות יסוד	852-855		17
	220								20
	185								21
	203	מטבט							

2. /.

הערה: תעודה זו מתייחסת לדוגמאות הנבדקות בלבד. הפרטים על הדוגמאות הנם כפי שנמסרו ע"י המזכ"ל או באיכותו. אין לפרסם תעודה זאת אלא במלואה.
 העתקים: למתנדט העיר; למתנדט הבנין.

מכון התקנים הישראלי

המשרד הראשי: רח' האוניברסיטה 42, תל-אביב 69977, טל' 413151
 סניף ירושלים: רח' גד, אזור התעשייה תלפיות, ת"ד 301, טל' 715485
 סניף באר-שבע: המכון לחקר הנגב, ת"ד 1025, טל' 74841, 77534

המחלקה לבנין

תעודה זמנית על בדיקת בטון

מס א-ב-ש/99847

(2)

ביום:

מומין הבדיקה:

אסמכתא/תיק צוירה מס':

- 2 -

בנין:

הקבלן:

החומר לבדיקה:

המפקח:

הדוגמאות הוכנו ע"י:

תנאי הבקרה:

מהות הבדיקה: חרוק בלחץ, בהתאם לתקן ישראלי ת"י 118 מאוגוסט 1970.

תוצאות הבדיקה

חוק נדרש	חוק בלחץ (ק"ב לסמ"ר)	תאריך הבדיקה	תאריך היציקה	שקיעה	סוג הבטון הנדרש	חלק המבנה	שרטי הבנין	דוגמא מס'	מס'
				(כדור אייזן) (קונס. סימ')					
	275 245 <u>230</u> 250	78-03-31	78-03-21		200 ב'	קורנת יטוד	222-224		25 26 27
	265 280 <u>250</u> 265	"	78-03-22			קמורי קרמה א	852-855		31 32 33
	315 265 <u>310</u> 297	"	78-03-23			פלטה רעמודים	207-209		37 38 39
	395 300 <u>315</u> 397	"	78-03-23			פלטה רעמודי יטוד	157-162		44 45

* הרבה דו"ח בדיקה מכון הנפילה ברובה לא ע"י ב"כ המכון .

שלום טובול
מנהל סניף באר-שבע

התקנתו של סטון מ"א
 של אלומיניום מ"א
 חב' סר"ב אסקלון
 חב' פלמאר רמת-גן
 באר-שבע, 78-04-02
 בת/

תו/193071

הערה: תעודה זו פותחה לדוגמאות הנבדקות בלבד. הפרטים על הדוגמאות הנם כפי שנמסרו ע"י המסין או באיכות אין לפרטם תעודה זאת אלא במלואה.
 הע.ת.ק.מ.: למתגרם העיר; למתגרם הבנין.

זכרון התקנים הישראלי

המשרד הראשי: רח' האוניברסיטה 42, תל-אביב 69977, טל' 413151
 סניף ירושלים: רח' גד, אזור התעשייה תלפיות, ת"ד 301, טל' 715485
 סניף באר-שבע: המכון לחקר הנגב, ת"ד 1025, טל' 74841, 77534

המחלקה לבנין

תעודת זמנית על בדיקת בטון

מס א-ב/78-03/99847

ס' ד"ח בדיקה

כיום: 78-03-30

מזמין הבדיקה: מינהל לבניה כפרים משרד המכון באר-שבע

אסמכתא/תיק עיריה מס':

בנין: 140 יח' דירי ביטוח

הקבלן: מ"ב סר"ב אקלדן

החומר לבדיקה: 48 קוביות בטון

חריבו: ח/15056/חחמ

הדוגמאות הוכנו ע"י: ב"כ המומין דנסטרו באשר הנבדוק ביום

המפקח: מ"ב חיימה

78-03-30

תנאי הבקרה: סוגים

מהות הבדיקה: חרוק בלחץ, בהתאם לתקן ישראלי ת"י 118 מאוגוסט 1970.

תוצאות הבדיקה

חוק נדרש	חוק בלחץ (ק"ג לסמ"ד)	תאריך הבדיקה	תאריך היציקה	שקיעה	סוג הבטון הנדרש	חלק המבנה	פרטי הבנין	דוגמא מס'	סדרה
				(כדור אינדיקטור) (קובוס סימס)					
	225	78-03-31	78-03-19		ב' 200	עמודים קומה א	856-858		1
	215								2
	225								3
	222	סוג א							
	225	"	"			קורות יסוד	21-213		7
	260								8
	225	סוג א							9
	257								
	270	"	"			עמודים קומה א	862-863		13
	275								14
	270								15
	272	סוג א							
	205	"	78-03-20			קורות יסוד	852-855		19
	220								20
	183								21
	203	סוג א							

2. /

הערה: תעודה זו סתייגה לדוגמאות הנבדקות בלבד. הפרטים על הדוגמאות הנם כפי שנמסרו ע"י המומין או באי-כוחו. אין לפרסם תעודה זאת אלא במלואה.
 העתקים: למתנדס השיר, למתנדס הבנין.

מכון התקנים הישראלי

המשרד הראשי: רח' האוניברסיטה 42, תל-אביב 69977, טל' 413151
 סניף ירושלים: רח' גד, אזור התעשייה תלפיות, ת"ד 301, טל' 715485
 סניף באר-שבע: המכון לחקר הנגב, ת"ד 1025, טל' 74841, 77534

המחלקה לבנין

תעודה זמנית על בדיקת בטון

מס א-22/77047

(2)

מוזמין הבדיקה :
 כג"ן :
 החומר לבדיקה :
 הדוגמאות הוכנו ע"י :
 ביום :
 אסמכתא/תיק עיריה מס' :
 הקבלן :
 המפקח :
 תנאי הבקרה :
 מוחת הבדיקה: חוזק בלחץ. בתתאם לחקו ישראלי ת"י 118 מאוגוסט 1970.

תוצאות הבדיקה

חוזק נדרש	חוזק בלחץ (ק"ג לסמ"ר)	תאריך הבדיקה	תאריך היציקה	שקיעה (כדור אינדיקטור) (קטגוריה מס' 1)	סוג הבטון הנדרש	חלק המבנה	פטיט הבנין	דוגמא מס'	סדר
	275 245 <u>230</u> 250	78-03-31	78-03-21		200 ב'	קורות יסוד	222-224		25 26 27
	265 280 <u>250</u> 265	"	78-03-22			עמודי קומה א	852-855		31 32 33
	315 265 <u>310</u> 297	"	78-03-23			פלגות דמנדריס	207-209		37 38 39
	395 300 <u>315</u> 337	"	78-03-23			פלגות דמנדרי יסוד	157-162		44 45

* הרומה ד"ר בדיקה מכון המטילה ברומה לו ע"י ב"כ המנדן .

שלמה שובל
 מנהל סניף באר-שבע

המפקח: מ"ר שמרן ת"א
 מ"ר גרוהל ת"א
 מ"ר סר"ב הקלודן
 מ"ר פלגות דמנדריס
 באר-שבע, 78-04-02
 מס/

1977/1/10

הערה: תעודה זו מתייחסת לדוגמאות הנבדקות בלבד. הפרטים על הדוגמאות הנם כפי שנפסדו ע"י המזמין או בא-כוחו. אין לפרסם תעודה זאת אלא במלואה.
 העתקים: למתגונס העיר; למתגונס הבנין.

מכון התקנים הישראלי

המשרד הראשי: רח' האוניברסיטה 42, תל-אביב 69977, טל' 413151
 סניף ירושלים: רח' גד, אזור התעשייה תלפיות, ת"ד 301, טל' 715485
 סניף באר-שבע: המכון לחקר הנגב, ח"ד 1025, טל' 74841, 77534

המחלקה לבנין

תעודת זמנית על בדיקת בטון

מס א-ג/87/99047

ז"ר בדיקה

ביום: 78-03-30

מוסד הבדיקה: מינהל לבניה כפרים סניף המכון באר-שבע

אסמכתא/תיק צוירה מס':

בנין: 140 יח' זיוה ביטום

הקבלן: מ"י סניף המכון
 ח"ד/19056/200
 המפקח: מ"י א"מ

החומר לבדיקה: 46 קוביות בטון

הדוגמאות הוכנו ע"י: מ"י המוסד לבטון באר-שבע

תנאי הבקרה: מ"י

מחוז הבדיקה: חוזק בלחץ. בהתאם לתקן ישראלי ת"י 118 מאוגוסט 1970.

תוצאות הבדיקה

חוק נדרש	חוק בלחץ (ק"ג לסמ"ר)	תאריך הבדיקה	תאריך היציקה	שקיעה (כחול אינדיק) קונס (סימ)	סוג הבטון הנדרש	חלק המבנה	פרטי הבנין	דוגמא מס'	סדרים
	225	78-03-31	78-03-19		200 ב"ב	עמודים קומה א	856-858		1
	215								2
	225								3
	222	מ"י							
	225	"	"			קירות יסוד	21-213		7
	260								8
	251	מ"י							9
	270	"	"			עמודים קומה א	862-863		13
	275								14
	270								15
	272	מ"י							
	205	"	78-03-20			קירות יסוד	852-855		16
	220								20
	203	מ"י							21

2. /.

הערה: תעודה זו מתייחסת לדוגמאות הנבדקות בלבד. הפרטים על הדוגמאות הנם כפי שנמסרו ע"י הסופר או בא-כחו. אין לפרסם תעודה זאת אלא במלואה.
 חתום: מ"י: למתנדס העיר, למתנדס הבנין.

מכון התקנים הישראלי

המשרד הראשי: רח' האוניברסיטה 42, תל-אביב 69977, טל' 413151
 סניף ירושלים: רח' גז' אזור התעשייה תלפיות, ת"ד 301, טל' 715485
 סניף באר-שבע: המכון לחקר הנגב, ת"ד 1025, טל' 74841, 77534

המחלקה לבנין

תעודה זמנית על בדיקת בטון

מס א-ב/88/99847
 (2)

מוסין הבדיקה :
 בנין :
 החומר לבדיקה :
 הדוגמאות הוכנו ע"י :
 מות הבדיקה: חזק בלחץ. בהתאם לתקן ישראלי ת"י 118 מאוגוסט 1970.
 תנאי הבקרה:

תוצאות הבדיקה

חוזק נדרש	חוזק בלחץ (ק"ג לסמ"ר)	תאריך הבדיקה	תאריך היציקה	שקיעה (כרום-מינרלי) (קטגוריה סימ)	סוג הבטון הנדרש	חלק המבנה	פרטי הבנין	דוגמא מס'	קנים
	275 245 <u>230</u> 250	78-03-31	78-03-21		ב' 200	קורה יסוד	222-224		25 26 27
	265 280 <u>250</u> 265	"	78-03-22			קורה קומה א	852-855		31 32 33
	315 265 <u>310</u> 297	"	78-03-23			פלגות דגנוריים	207-209		37 38 39
	395 300 <u>315</u> 337	"	78-03-23			פלגות דגנוריים יסוד	157-162		44 45

הוצאה זמנית בדיקה בטון הנבדלה ברוחה לא ע"י ב"כ המכון .

מנהל סניף באר-שבע

הממונה על שיוך מ"א
 מ"א אלוזיל מ"א
 מ"א סניף המכון
 מ"א מנהל רמת-גן

1971/11

באר-שבע, 78-04-02
 מס/

הערה: תעודה זו מתייחסת לדוגמאות הנבדקות בלבד. הפרטים על הדוגמאות הנם כפי שנמסרו ע"י המוסין או באיכות. אין לפרסם תעודה זאת אלא במלואה.
 העתקים: למתגרם העיר, למתגרם הבנין.

4508

משרד השיכון
מינהל לבנייה כפרית ויישובים חדשים
מחוז הנגב
תקבל בתאריך
2-04-1978
לטיפולו של
לעיונו של
מס' 99398/אגב

מכון התקנים הישראלי

המשרד הראשי: רח' האוניברסיטה 42, תל-אביב 69977, טל' 413151
סניף ירושלים: רח' גד, אזור התעשייה תלפיות, ת"ד 301, טל' 38367
סניף באר-שבע: המכון לחקר הנגב, ת"ד 1025, טל' 74841, 772534

המחלקה לבנין

*** דו"ח בדיקה תעודה על בדיקת בטון**

מוסין הבדיקה : מינהל לבנייה כפרית משרד השיכון באר-שבע .
 בנין : 140 יח' דוור בימית .
 החומר לבדיקה : 18 קוביות בטון .
 הדוגמאות הוכנו ע"י : ב"כ המזמין ובמסרו באתר העבודה ביום :
 78-03-09 .
 מהות הבדיקה: חוזק בלחץ, בהתאם לתקן ישראלי ת"י 118 מאוגוסט 1970.
 ביום: 78-03-09
 אסמכתא/תיק עיריה מס':
 הקבלן: סו"ב אשקלון
 חרזה: 5077/75056/77
 המפקח: יתמר
 תנאי הבקרה: טובים
 ספק הבטון: ישרא בטון

תוצאות הבדיקה

חוק נדרש	חוק בלחץ (ק"ג לסמ"ר)	תאריך הבדיקה	תאריך היציקה	שקיעה	סוג הבטון הנדרש	חלק המבנה	פרטי הבנין	דוגמא מס'	
				כרוי (אינץ') קוטם ס"מ					
	185	78-03-20	78-02-20		200' ב	פלטות ועמודי יסוד	,854,853 855	1-6	1
	200			2					
	218			3					
	180			4					
	222			5					
	228			6					
	205	ממוצע							
	318	"	"		קורות יסוד	117,116	7-12		7
	312			8					
	295			9					
	300			10					
	311			11					
	312								
	308	ממוצע							

2. /.

הערה: תעודה זו מתייחסת לדוגמאות הנבדקות בלבד. הפרטים על הדוגמאות הנם כפי שנמסרו ע"י המזמין או באי-כתו אין לפרסם תעודה זאת אלא במלואה.

מכון התקנים הישראלי

המשרד הראשי: רח' האוניברסיטה 42, תל-אביב 69977, טל' 413151
 סניף ירושלים: רח' גד, אזור התעשייה תלפיות, ת"ד 301, טל' 38367
 סניף באר-שבע: המכון לחקר הנגב, ת"ד 1025, טל' 74841, 772534

המחלקה לבנין

תעודה על בדיקת בטון

מס' א-בש/2/99398

מזמין הבדיקה : ביום :
 בנין : אסמכתא/תיק עיריה מס' :
 החומר לבדיקה : הקבלן :
 הדוגמאות הוכנו ע"י : המפקח :
 מהות הבדיקה : חוזק בלחץ, בהתאם לתקן ישראלי ת"י 118 מאוגוסט 1970. תנאי הבקרה :

- 2 -

תוצאות הבדיקה

חוזק נדרש	חוזק בלחץ (ק"ג לסמ"ר)	תאריך הבדיקה	תאריך היציקה	שקיעה	סוג הבטון הנדרש	חלק המבנה	פרטי הבנין	דוגמא מס'	
				כדור (אינץ')					
	262	78-03-20	78-02-20		ב' 200	תקרת ביניים	668,667	25-30	13
	282			14					
	252			15					
	280			16					
	288			17					
	272			18					
	<u>273</u>			מסרצע					

* הוצא דו"ח בדיקה שכן הגטילה בוצעה לא ע"י ב"כ המכון.

העמקים: מר שטרן מ"א .
 מר אלואיל מ"א .
 חב' סולל בונה אשקלון .
 חב' פלאמר רמת-גן .

שלמה סובול
 מנהל סניף באר-שבע

באר-שבע, 78-03-22, חו/1929
 צמ/

תעודה: תעודה זו מתייחסת לדוגמאות הנבדקות בלבד. הפרטים על הדוגמאות הנם כפי שנמסרו ע"י המזמין או באי-כוחו. אין לפרסם תעודה זאת אלא במלואה.

מכון התקנים הישראלי

המשרד הראשי: רח' האוניברסיטה 42, תל-אביב 69977, טל' 413151
 סניף ירושלים: רח' גז, אזור התעשייה תלפיות, ת"ד 301, טל' 38367
 סניף באר-שבע: המכון לחקר הנגב, ת"ד 1025, טל' 74841, 772534

המחלקה לבנין

*** דרישה בדיקה תעודה על בדיקת בטון**

מס' א-ב/99398

ביום: 78-03-09

אסמכתא/תיק עיריה מס':

הקבלן: סר"ב אסקלון
 חרזה: 5077/75056/77
 המפקח: יגאל

תנאי הבקרה: טובים
 ספק הבטון: יגאל בטון

- מומין הבדיקה : סינחל לבניה כפריה סניף המכון באר-שבע .
- בנין : 140 יח' וילוד ביטום .
- הזמיר לבדיקה : 16 קוביות בטון .
- הדוגמאות הוכנו ע"י : ב"כ המומין ונמסרו באזור המבנה ביטום : 78-03-09
- מחול הבדיקה: חוזק בלחץ, כחמאס לתקן ישראלי ת"י 118 מאוגוסט 1970.

תוצאות הבדיקה

חוזק נדרש	חוזק בלחץ (ק"צ לסמ"ר)	תאריך הבדיקה	תאריך היציקה	שקיעת סיד (אין) קוטב סיד	סוג הבטון הנדרש	חלק המבנה	פרטי הבנין	דוגמא מס'	מס' מס'
	185 200 218 180 222 228 <hr/> 205	78-03-20	78-03-20		200 ב'	פלסות דנמרדי יטוד	854,853 855	1-6	1 2 3 4 5 6
	310 312 295 300 311 312 <hr/> 308	"	"			קוריית יטוד	117,116	7-12	7 8 9 10 11

2. /.

הערה: תעודה זו מתייחסת לדוגמאות הנבדקות בלבד. הפרטים על הדוגמאות הנם כפי שנמסרו ע"י המומין או בא-כחו. אין לפרסם תעודה זאת אלא במלואה.

מכון התקנים הישראלי

המשרד הראשי: רח' האוניברסיטה 42, תל-אביב 69977, טל' 413151
 סניף ירושלים: רח' גז, אזור התעשייה תלפיות, ת"ד 301, טל' 38367
 סניף באר-שבע: המכון להקר הנגב, ת"ד 1025, טל' 74841, 772534

המחלקה לבנין

תעודה על בדיקת בטון

מס' א-כט/2/99398

מומין הבדיקה : ביום :
 בנין : אסמכתא/תיק עיריה מס' :
 החומר לבדיקה : הקבלן :
 הדוגמאות הוכנו ע"י : המפקח :
 מהות הבדיקה: חוזק בלחץ, בהתאם לתקן ישראלי ת"י 118 מאוגוסט 1970. תנאי הבקרה:

- 2 -

תוצאות הבדיקה

חוזק נדרש	חוזק בלחץ (ק"ג לסמ"ר)	תאריך הבדיקה	תאריך היציקה	שקיעה (דו"ח אינדיק) קוטם ס"מ	סוג הבטון הנדרש	חלק הסכנה	פרטי הבנין	דוגמא מס'	מס' מס'
	262	78-03-20	78-02-20		200 ב'	סקרת בינייט	668,667	25-30	13
	282								14
	252								15
	280								16
	280								17
	272								18
	<u>275</u>	20700							

* הרצו דו"ח בדיקה מן הנטילה ברומה לא ע"י ב"כ המכון.

המקיים על סמך ת"ח
 מ' אלדמיל ת"ח
 מ' סולל ברומה אסקלון
 מ' מלואר ירמ-12

שלמה טנדול
 סגן מנהל משרד-בטון

תז/192561

בנו-22, 78-03-22
 כט/

הערה: תעודה זו מתייחסת לדוגמאות הנבדקות בלבד. הפרטים על הדוגמאות הנם כפי שנמסרו ע"י המומין או באיכות. אין לפרסם תעודה זאת אלא במלואה.



מכון התקנים הישראלי

המשרד הראשי: רח' תאובריסט 42, תל-אביב 69 977, טל' 433151
סניף ירושלים: רח' גד, אזור התעשייה תלמית, ת"ד 301, טל' 715485
סניף באר-שבע: הסכון לחקר הנגב, ת"ד 1025, טל' 74841/77534

פוסט מורשה לענין
סניף
מס' 545000119

21 ימות עם הכנסת
סניף מיוחד
מס' סתלומים
בעד שירותים
מס' 4802827

סניף באר-שבע

חשבונית מס מספר № 192961

78-03-27

55-60

תאריך

61-66

חווה/הזמנה מס' 056/1905/חווה

מיום

שם המזמין קבלת: חב' סריב הקלרון

לכבוד
טיבהל לבניה כפרים
מגיד הסדרן
באר - שבע

ליי	אג'	ס ר ט י מ	ת ע ו ד ה	
			מס'	מיום
			67-80	
		עבוד בדיקת 18 קוביות בסדרן סמס 140 יח' וידוי ביטום .	99390/בש	78-03-27
414	-	הוצק בלחץ של קוביות בסדרן שהובאה לשפורה לפי 18x23		
246	-	סניף 11101		
258	-	1 טנה ערוז סניף 99		
		רכב לפי 4,30 לי לק"מ 60x סניף 92		
		(משק סארת דסטונה עמדה לי בלנד)		
		סה"כ		
		מע"מ בשעור 4%		
918	-	סך הכל		
		מס' שוטף		
		לחובת כרטיס		
		סך כללי		
		1		
		37-44		
		46		
		14-15		
		16-23		
		49-54		
		שולם ע"ה סך ליי		
		תאריך קבלה מס'		

בעת התשלום נא לציין את מספר החשבונית

הערה: הסדרונד זה
בטל חו' 192925

מס' שוטף	ל ז כ ו ת	ליי	אג'	מס'	מיום
14-15	24-31	37-44	46	47-80	
	15 1 02 00 1	918	-	2	
	15			2	DUP
	15			2	
	15			2	
	15			2	
				2	
				2	
	8730027 9			2	

Handwritten signature

מס' / *Handwritten mark*

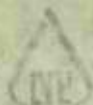

STANDARD REFERENCE MATERIALS
 NATIONAL BUREAU OF STANDARDS
 433 RILEY DRIVE
 GAITHERSBURG, MARYLAND 20885

DATE: _____
 BY: _____
 TITLE: _____

STANDARD REFERENCE MATERIAL
7001

DESCRIPTION: _____
 PREPARATION: _____
 STORAGE: _____

_____	_____	_____
_____	_____	_____
_____	_____	_____
_____	_____	_____
_____	_____	_____
_____	_____	_____
_____	_____	_____
_____	_____	_____
_____	_____	_____

_____	_____	_____	_____
_____	_____	_____	_____
_____	_____	_____	_____
_____	_____	_____	_____
_____	_____	_____	_____

נתקבל בתאריך

31-03-1978

מכון התקנים הישראלי

המשרד הראשי: רח' האוניברסיטה 42, תל-אביב 69977, טל' 413151
סניף ירושלים: רח' גד, אזור התעשייה תלפיות, ת"ד 301, טל' 715485
סניף באר-שבע: המכון לחקר הנגב, ת"ד 1025, טל' 77534, 74841

המחלקה לבנין

תעודת זמנית על בדיקת בטון

* טו"ח בדיקה

99634/מס א

ביום: 78-03-21

מזמין הבדיקה: מנהל לבניה כפרית, משרד הסכרון - באר שבע.

אסמכתא/תיק עירייה מס':

בנין: 140 יח' דיוור ביטוח.

הקבלן: סו"ב אסקלון
חרוזה: 50077/75056/77

החומר לבדיקה: 54 קוביות בטון.

המפקח: פלבאר ר"ג

הדוגמאות הוכנו ע"י: ב"כ המזמין רבמסרו ביום: 78-03-21

תנאי הבקרה: טובים

מהות הבדיקה: חזק בלחץ. בהתאם לתקן ישראלי ת"י 118 מאוגוסט 1970.

ספק הבטון: ישרא בטון

תוצאות הבדיקה

חוק נדרש	חוק בלחץ (קי"ג לסמ"ר)	תאריך הבדיקה	תאריך היציקה	שקיעת	סוג הבטון הנדרש	חלק המבנה	פרטי הבנין	דוגמא מס'	סדרה
				(כדור אינץ') (קונוס סימ')					
	253	78-03-22	78-03-08		200-*	תקרה קומת עמודים	225-226	43-48	1
	260	"	"						2
	263	"	"						3
	259	סמוצע							
	249	"	78-03-13			תקרת ביניים	111,109	1-6	7
	207	"	"						8
	222	"	"						9
	226	סמוצע							
	250	"	78-03-14			פלטות רעמודי יסוד	817,815	25-30	13
	216	"	"						14
	195	"	"						15
	220	סמוצע							
	200	"	"				851 849	31-36	19
	210	"	"						20
	209	"	"						21
	206	סמוצע							

2 . / .

הערה: תעודה זו מתחסת לדוגמאות הנבדקות בלבד. הפרטים על הדוגמאות הנם כפי שנמסרו ע"י המזמין או בא-כוח. אין לפרסם תעודה זאת אלא במלואה.
העתיקים: למתנדס העיר; למתנדס הבנין.

מכון התקנים הישראלי

המשרד הראשי: רח' האוניברסיטה 42, תל-אביב 69977, טל' 413151
 סניף ירושלים: רח' גד, אזור התעשייה תלפיות, ת"ד 301, טל' 715485
 סניף באר-שבע: המכון לחקר הנגב, ת"ד 1025, טל' 74841, 77534

המחלקה לבנין

תעודת זמנית על בדיקת בטון

מס א-בש/2/99634

מזמין הבדיקה: **ביום:**
 בנין: **אסמכתא/תיק עירייה מס':**
 החומר לבדיקה: **הקבלן:**
 הדגמאות הוכנו ע"י: **המפקח:**
 מהות הבדיקה: **חוק בלחץ, בהתאם לתקן ישראלי ת"י 118 מאוגוסט 1970.**
 תנאי הבקרה: **תנאי הבקרה:**

תוצאות הבדיקה

חוק נדרש	חוק בלחץ (ק"ג לסמ"ר)	תאריך הבדיקה	תאריך היציקה	שקעה	סוג הבטון הנדרש	חלק המבנה	פרטי הבנין	דוגמא מס'	מס' חוק
				(כדור אינץ') (קנטוס, ס"מ)					
	205	78-03-22	78-03-14		200 ⁴	פלטות ועמודי יסוד	217,215	37-42	25
	180	"	"						26
	<u>217</u>	"	"						27
	201	סמנצע							
	112	"	78-03-15			גג	717,716	7-12	31
	103	"	"						32
	<u>111</u>	"	"						33
	109	סמנצע							
	110	"	"			קורות יסוד	259,258	49-54	37
	122	"	"						38
	<u>118</u>	"	"						39
	117	סמנצע							
	255	78-03-24	78-03-17			פלטות ועמודי יסוד	705,703	13-18	43
	295	"	"						44
	<u>298</u>	"	"						45
	283	סמנצע							
	220	"	78-03-17			"	653,651	55-60	49
	250	"	"						50
	<u>262</u>	"	"						51
	244	סמנצע							

* הוצא דו"ח בדיקה מכון הנבילה כנוצעה לא ע"י ב"כ המכון.

שלמה זובול
 מנהל סניף באר שבע

העתק: מר שרון ח"א.
 מר אלואיל ח"א.
 פלבאר ר"ג.
 חב' סו"ב אסקלון.
 באר שבע 78-03-26
 ש/ש

הערה: תעודה זו מתייחסת לדוגמאות הנבדקות בלבד. הפרטים על הדוגמאות הנם כפי שנמסרו ע"י המזמין או באיכותו. אין לפרסם תעודה זאת אלא במלואה.
 העתקים: למתנדט העיר, למתנדט הבנין.

חב/ 192938



מכון התקנים הישראלי

המשרד הראשי: רח' האוניברסיטה 42, תל-אביב 69,977, טל' 413151
סניף ירושלים: רח' גז, אוור התעשייה תלפיות, ת"ד 301, טל' 715485
סניף באר-שבע: המכון לחקר הנוג, ת"ד 1025, טל' 74841, 77534

צווק מורשה לענין
מע"מ
מס' 545000119

נציבות מס הכנסה
מסודר מסיכוי
מס מתשלומים
בעד שירותים
מס' 4502827

סניף באר-שבע

חשבונית מס מספר **№ 192938**

לכבוד

55-60

תאריך **7-03-78**
61-68

סיבאל לבגיה בע"מ
מנדל הברון
בני ברק

חווה/הומנה מס' **70/5056/ז**
שם המזמין **קבלנו סניף אשקלון**

ליי	אג'י	ס ר ט י ם	ת ע ו ר ה	
			מיום	מס'
			67-80	
		מבזר בדיקת 54 קטגוריות בסך 140 "ה" דיוני ביטוח	78-03-26	99636/בט
		חודק בלעז של קרבים בסך הנתואה לטאבות לע"י 23 ר" א 54 טניף 11101 דבב לע"י 30.30 לק"מ א 60 העיף 92 2 טעות עורז טניף 99		
		1,242.- 258.- 369.-		
		סה"כ		
		מע"מ בשעור %		
		סך הכל ככלי		
		1		
		37-44		
		46		
		14-15		
		16-23		
		49-54		
		שולם ע"ח סך	ליי	
		תאריך	קבלה מס'	
		1,069		

בעה החשלוים נא לציין את מספר החשבונית

מס' שותף	ל ז כ ו ת	ליי	אג'י		
14-15	24-31	37-44	46	47-80	
	15	1,069.-	2		DUP
	15		2		
	15		2		
	15		2		
	15		2		
	15		2		
	15		2		
	8730027	9	2		

Handwritten signature

Handwritten signature

מ/

14508

משרד השיכון
 מינהל למניית בנות וישובים חדשים
 מחוז הנגב

דאר נכנס נתקבל בתאריך

21-03-1978

לטיפולו של _____

לעיונו של _____

[Handwritten signature]

19 במרס, 1978

שס/13837

בוד

מ ו א ב

מהנדסים בימיה בע"מ

לידי מר ר. שרון

רח' זבוטינקי 45

רמת - גן

א.ג.א.

הנדון: 140 יח' דיור ימיה.
סימוכין: מכחמכס מיום 12/3/78.

הננו להודיעכם כי בהאריך 14/2/78 העברו לידי מר בר-אילן

א. 2 טטים עבור משרד השכון בניה כפרית.

ב. 2 טטים מושלמים עבור העקוה במקום

הננו להעיר את השומה לכם כי הסטים הנ"ל אינם כוללים חכניות

ארכיטקטורה אפר אינם בטליטחנו.

בכבוד רב,

בניה רייס.

[Handwritten signature]

צותקו ✓ מר ש. רודניק.

מר י. זיידה.

מר א. בר-אילן.

4508

תשרד השיכון

מנהל לבנייה נכרית ויישובים חדשים
תחום הנגב

המשרד הראשי: רח' האוניברסיטה 42, תל-אביב 69977, טל' 413151
סניף ירושלים: רח' גד, אזור התעשייה תלפיות, ת"ד 301, טל' 38367 נכנס
סניף באר-שבע: המכון לחקר הנגב, ת"ד 1025, טל' 772534, 74841

772534

נתקבל בחאריך
21-03-1978

המחלקה לבנין

תעודה על בדיקת בטון

* דו"ח בדיקה

לטיפולו של
לעינו של
מס' אבש/99108-

ביום: 78-02-23

מומין הבדיקה : מינהל לבנייה כפרית משרד השיכון באר-שבע .

אסמכתא/תיק עיריה מס':

בנין : 40 יח' דיור בימית .

הקבלן: חב' ס"ב אשקלון

החומר לבדיקה : 24 קוביות בטון .

המפקח: איתמר (פלבאר)

הדוגמאות הוכנו ע"י : ב"כ המזמין ובמסרו באתר העבודה בירם:

מחוז הבדיקה: חוזק בלחץ בהתאם להקו ישראלי ת"ז 118 מאוגוסט 1970.

תוצאות הבדיקה

77/77/77

חוזק נדרש	חוזק בלחץ (ק"ג לסמ"ר)	תאריך הבדיקה	תאריך היציקת	שקיעה	סוג הבטון הנדרש	חלק המבנה	פרטי הבנין	דוגמא מס'	ק"ג
				כדור (אינץ')					
	288 265 <u>278</u> 277	78-02-24	78-02-12		ב ²⁰⁰	עמודים ק.ק.	226,225	1-6	1 2 3
	370 345 <u>385</u> 367	78-03-12	78-02-12						4 5 6
	290 260 <u>296</u> 282	78-02-24	78-02-14			קורות יסוד	157,156	7-12	7 8 9
	325 360 <u>360</u> 348	78-03-14	78-02-14						10 11 12

2 . / .

הערה: תעודה זו מתייחסת לדוגמאות הנבדקות בלבד. הפרטים על הדוגמאות הנם כפי שנמסרו ע"י המזמין או באי-כוחו. אין לפרסם תעודה זאת אלא במלואה.

מכון התקנים הישראלי

המשרד הראשי: רח' האוניברסיטה 42, תל-אביב 69977, טל' 413151
 סניף ירושלים: רח' גר, אזור התעשייה תלפיות, ת"ד 301, טל' 38367
 סניף באר-שבע: המכון לחקר הנגב, ת"ד 1025, טל' 74841, 772534

המחלקה לבנין

תעודה על בדיקת בטון

מס' אבט/2/99108

מומין הבדיקה : ביום :
 בנין : אסמכתא/תיק עיריה מס' :
 החומר לבדיקה : הקבלן :
 הדוגמאות הוכנו ע"י : המפקח :
 מהות הבדיקה: חוזק בלחץ, בהתאם לתקן ישראלי ת"י 118 מאוגוסט 1970. תנאי הבקרה:

תוצאות הבדיקה

חוזק נדרש	חוזק בלחץ (ק"ג לסמ"ר)	תאריך הבדיקה	תאריך היציקה	שקיעה	סוג הבטון הנדרש	חלק המבנה	פרטי הבנין	דוגמא מס'	מס' נגמ'
				כרור (אינץ') קוטם ס"מ					
	292 242 <u>269</u> 268	78-02-24	78-02-15		200 ב'	פלטרת ועמודי יסוד	151,156 157	13-18	13 14 15
	330 365 <u>300</u> 332	78-03-15	78-02-15						16 17 18
	183 175 <u>182</u> 180	78-02-24	78-02-16			קורות יסוד	,171,170 172	19-24	19 20 21
	264 268 <u>261</u> 264	78-03-16	78-02-16						22 23 24

* הוצא דו"ח בדיקה שכן הבטילה בוצעה לא ע"י ב"כ המכון .

העתקים: מר שטרן ת"א .
 מר אלואיל ת"א .
 חב' סולל בונה אשקלון .
 חב' פלנאר .

באר-שבע, 78-03-17
 בנת

ח/192582

הערה: תעודה זו מתייחסת לדוגמאות הנבדקות בלבד. הפרטים על הדוגמאות הנם כפי שנמסרו ע"י המזמין או באי-כוחו אין לפרסם תעודה זאת אלא במלואה.

מכון התקנים הישראלי

המשרד הראשי: רח' האוניברסיטה 42, תל-אביב 69977, טל' 413151
 סניף ירושלים: רח' גד, אזור התעשייה תלפיות, ת"ד 301, טל' 38367
 סניף באר-שבע: המכון לחקר הנגב, ת"ד 1025, טל' 74841, 772534

המחלקה לבנין

תעודה על בדיקת בטון

* דו"ח בדיקה

מס' א-99108/78

מומין הבדיקה : מינחל לבניה כשרים מנדל המכון באר-שבע .
 בנין : 40 יח' ויח' ביטום .
 החומר לבדיקה : 24 קוביות בטון .
 הדוגמאות הוכנו ע"י : ב"כ המזמין ובמסדרו כאשר הצבורה ביום 78-02-23 .
 מהות הבדיקה: חוזק בלחץ, בהתאם לתקן ישראלי ת"י 118 מאוגוסט 1970.

תוצאות הבדיקה

חוק נדרש	חוק בלחץ (ק"ג לסמ"ר)	תאריך הבדיקה	תאריך הוציאת	שקיעה	סוג הבטון הנדרש	חלק המבנה	פרטי הבנין	דוגמא מס'	סדרה
				כדור (אינץ')					
	288 265 278 277	78-02-24	78-02-12		ב' 200	פסודים ק.פ.	226,225	1-6	1 2 3
	370 345 355 357	78-03-12	78-02-12						4 5 6
	290 260 286 282	78-02-24	78-02-14			קורה יסוד	157,156	7-12	7 8 9
	520 514 518	78-03-14	78-02-14						10 11 12

2. /.

הערה: תעודה זו מתייחסת לדוגמאות הנבדקות בלבד. הפרטים על הדוגמאות הנס כפי שנמסרו ע"י המזמין או באי-כוחו. אין לפרסם תעודה זאת אלא במלואה.

זכון התקנים הישראלי

המשרד הראשי: רח' האוניברסיטה 42, תל-אביב 69977, טל' 413151
 סניף ירושלים: רח' גד, אוור התעשייה תלפיות, ת"ד 301, טל' 38367
 סניף בארישבע: המכון לחקר הנגב, ת"ד 1025, טל' 74841, 772534

המחלקה לבנין

תעודה על בדיקת בטון

מס' א 99106/2/78

מומין הבדיקה :
 בנין :
 החומר לבדיקה :
 הדוגמאות הוכנו ע"י :
 מחות הבדיקה: חוזק בלחץ, בהתאם לתקן ישראלי ת"י 118 מאוגוסט 1970.
 תנאי הבקרה :
 אסמכתא/תיק עיריה מס':
 הקבלן :
 המפקח :
 ביום :

- 2 -

תוצאות הבדיקה

חוזק נדרש	חוזק בלחץ (ק"ג לסמ"ר)	תאריך הבדיקה	תאריך היציקה	שקיעה סדר (אינץ') קונסט סימ	סוג הבטון הנדרש	חלק המבנה	פרטי הבנין	דוגמא מס'	דגם מס'
	292 2421 <u>269</u> 268	78-02-24	78-02-15		200 ב'	פלדת רעמודי יסוד	151,156 157	13-18	13 14 15
	330 365 <u>300</u> 332	78-03-15	78-02-15						16 17 18
	183 175 <u>182</u> 180	78-02-24	78-02-16			קורות יסוד	171,170 172	19-24	19 20 21
	264 268 <u>261</u> 264	78-03-16	78-02-16						22 23 24

הרבה דרי"ח בבדיקה טכ"ן הנשילה בזמנה לנו ע"י ג"כ המכון .

הנתקלנו מר טרין מ"א .
 מר אלדזיל מ"א .
 חב' סולל בזנה אסקלון .
 חב' פלגאר .

בתי-סג, 78-03-17
 חת

אלנה טרנול
 מנהל סניף באר-שבע

חן 192582/

הערה: תעודה זו מתייחסת לדוגמאות הנבדקות בלבד. הפרטים על הדוגמאות הנס כפי שנמסרו ע"י המזמין או באי-כתו. אין לפרסם תעודה זאת אלא במלואה.

מדינת ישראל

משרד השיכון

אגף לבניה כפרית

4508/216

21.3.48

אל: בן ג'א

מא: אילן הנגב

הנדון: ח-1 חלק 3 אס. 3 הקמג
140 יח' 3 יח' ג

3 רצ"ב הגנו מעבירים אליך/כנס השכון אליך/דומי פט'

לקבודה הקמג 140 יח' 3

10"ב

הקבלן

במשק / מושב יח' ג

למי חוזה 45056/48

על סך 3588841.50

הערות:

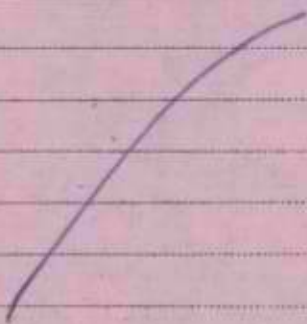

מנהל המחוז

לוטח: יח' הנגב ח-1

העתק:

מנהלם אזור

10"ב סניף אסק'ין

הקבלן

מדינת ישראל
משרד השיכון
אגף לבניה כפרית -

מס' 210/2204

באר-שבע

אל: 22
מא: 210/2204

הנדון: ת"א חלק 3.44 בק"מ
1/4 י"ב

רצ"ב הננו מעבירים אליך/כם השבון חלקי/חופי מס' 3

לעבודה
במשק / מושב
למי חוזה
על סך
הערות:

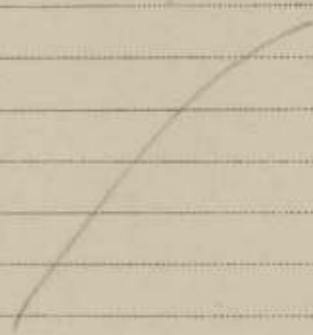

מנהל המחוז

לוטה:

העתק:
מנהל מחוז
הקבלן

20/3/78

113706

חלקי 3

אשקלון וקרית גת

5077/75056/77

מסדר השכון אגף לבניה כפרית בארשטבע

140 יח' קוטב' ימיה

1. קורות יסוד למי פרום פצורף

3.212,558.-	= 188.974x17	75 טפוס
7.892,560.-	= 197.314x40	85 טפוס
2.082,303.-	= 231.367x9	105 טפוס

1.978.113.10	13.187.421.-	15%
--------------	--------------	-----

2. קורות ותקרה קומת א' למי פרום פצורף

1.889.740.-	188.974x10	75 טפוס
3.354.338.-	197.314 x 17	85 טפוס
694.101.-	231.367x3	105 טפוס

1.187.635.80	5.938.179.-	20%
--------------	-------------	-----

3. קירות וגג

566,922.-	188.974x5	75 טפוס
944.870.-	197.314x2	85 טפוס
394.628.-		20%

192.310.-	1.339.498.-	15%
267.899.60	961.550.-	

3.358.058.90
~~3.433.638.50~~

~~50.370.28~~
~~51.504.57~~

3.307.688.02
~~3.382.133.93~~
~~281.153.48~~
~~287.481.38~~

~~3.669.615.31~~
~~3.588.541.50~~
 1.094.652.-

~~2.574.963.31~~
~~2.114.189.20~~

חוריה למי חוזה 15%

ע"ה המיקרות למי חוזה 85%

קבלנו ע"ה בח-ן חלקי 2

סה"כ לחשולם

טולל בונה בע"מ

מחוז הדרום

סניף אשקלון

בניה רגיים

הערה: חשבון חלקי זה אינו כולל מ.ע.מ לכל סכום שחלמו לנוצ בפועל על סמך חשבון זה עליכם להוסיף מ.ע.מ בפעור 12% ובעקבות קבלת החשולם מכס נפציא לכם קבלת חשבוניה מס כחוק.

Handwritten notes and signatures in the bottom left corner.

פלנאר בע"מ
 העבודה הניל בוצעה
 מאוסר לחשולם סך 3,572,841.50
 התקנת התקנות
 תאריך: 2/3/78

20/3/78

113706

חלקי 3

אסקלון וקרית גת

5077/75056/77

טעדי השכון אגף לבניה כשריה באר שבע

140 יח' קוטב' ימיה

שירות התעבורה

יפודנה

75 עמוד

,719,668,667,717,716,760,762,764

,107,167,156,862,164,165,166,116

תח"כ 17 יח'

85 עמוד

,117,674,670,669,758,759,765,766

,857,858,859,860,861,863,701,702

,225,226,212,211,210,852,854,855

,173,174,158,157,155,222,223,224

תח"כ 40 יח'

105 עמוד

853,856,673,672,718,671,761,763

תח"כ 9 יח'

תקרה קופת א'

75 עמוד

107,116,717,716,762,764,668,667

תח"כ 10 יח'

85 עמוד

,110,109,859,860,861,117,765,766,670,669

תח"כ 17 יח'

225,226,155,172,173,174,111

105 עמוד

תח"כ 3 יח'

761,763,671

גג

75 עמוד

תח"כ 5 יח'

106,107,764,668,667

85 עמוד

תח"כ 2 יח'

766,765

Handwritten notes in blue ink, possibly initials or a signature.

Handwritten signature in blue ink at the bottom of the page.

1957-1958

SECRET

SECRET

SECRET

SECRET

SECRET

SECRET

SECRET

SECRET

SECRET

SECRET

SECRET

SECRET

SECRET

SECRET

SECRET

SECRET

SECRET

SECRET

SECRET

SECRET

SECRET

SECRET

SECRET

SECRET

SECRET

SECRET

SECRET

SECRET

SECRET

SECRET

SECRET

SECRET

SECRET

SECRET

SECRET

SECRET

SECRET

SECRET

4508

מכון התקנים הישראלי

משרד השיכון
 מנהל לבניה נכדית ויישובים חדשים
 מחוז הנגב
 נתקבל בתאריך
 21-03-1978

המשרד הראשי: רח' האוניברסיטה 42, תל-אביב 69977, טל' 413151
 סניף ירושלים: רח' גד, אזור התעשייה תלפיות, ת"ד 301, טל' 715485
 סניף באר-שבע: המכון לחקר הנגב, ת"ד 1025, טל' 74841, 77534

האגף לבנין

תעודת זמנית על בדיקת בטון

* דו"ח בדיקה

מס' א-ב/99399
 78-03-09 ביום:

מוזמין הבדיקה : מינהל לבניה כפרית, משרד הסכון - באר שבע.

בנין : 140 יח' דיור בימית.

חומר לבדיקה : 96 קוביות בטון.

הדוגמאות הוכנו ע"י : ב"כ הסדמין ובמסרו באתר העבודה ביום: 78-03-09
 הקבלן: ס"ב אסקלון
 חוזה: 5077/75056/77
 המפקח: מר י תמר

מהות הבדיקה: חוזק בלחץ, בהתאם לתקן ישראלי ת"י 118 מאוגוסט 1970.

תנאי הבקרה: סוכים

ספק הכסוד: ישראכסון

תוצאות הבדיקה

חוק נדרש	חוק בלחץ (קי"ג לסמ"ר)	תאריך הבדיקה	תאריך היציקה	שקיעה	סוג הבטון הנדרש	חלק המבנה	פרטי הבנין	דוגמא מס'	מס' חוק
				(כדור אינדיקס) (קונוס סיסי)					
	215	78-03-10	78-02-24		ב* 200	תקרת ביניים	764,56	37-42	1
	218	"	"						2
	215	"	"						3
	216	ממרצע							
	208	"	"			עמודים קומה ב'	668,667	43-48	7
	231	"	"						8
	204	ממרצע							9
	214								
	240	"	78-02-26			תקרת ביניים	408,107	31-36	13
	201	"	"						14
	215	"	"						15
	219	ממרצע							
	142	"	78-02-27			קורות יסוד	861,860,859	19-24	16
	140	"	"						20
	118	"	"						21
	133	ממרצע							

2 / .

הערה: תעודה זו מתייחסת לדוגמאות הנבדקות בלבד. הפרטים על הדוגמאות הנם כפי שנמסרו ע"י המזמין או באי-כוחו. אין לפרסם תעודה זאת אלא במלואה.
 העתיקים: למתנדס העיר, למתנדס הבנין.

מכון התקנים הישראלי

המשרד הראשי: רח' האוניברסיטה 42, תל-אביב 69977, טל' 413151
 סניף ירושלים: רח' גד, אזור התעשייה תלפיות, ת"ד 301, טל' 715485
 סניף באר-שבע: המכון לחקר הנגב, ת"ד 1025, טל' 74841, 77534

האגף לבנין

תעודה זמנית על בדיקת בטון

מס א - ב/2/99399

מומין הבדיקה : ביום :
 בנין : אסמכתא/תיק עיריה מס':
 החומר לבדיקה : הקבלן:
 הדוגמאות הוכנו ע"י : המפקח:

מהות הבדיקה: חוזק בלחץ, בהתאם לתקן ישראלי ת"י 118 מאוגוסט 1970. תנאי הבקרה:

תוצאות הבדיקה

חוזק נדרש	חוזק בלחץ (ק"ג לסמ"ר)	תאריך הבדיקה	תאריך היציקה	שקיעה	סוג הבטון הנדרש	חלק המבנה	פרטי הבנין	דוגמא מס'	מס' סדר
				(כרוך אינץ')					
	201	78-03-10	78-02-27		200 ^ב	עמודים קומת קרקע	760-63	49-54	25
	205	"	"						26
	212	"	"						27
	206	מסרצע							
	200	"	78-03-01			פלטות ועמודים	210-213	15-18	31
	192	"	"						32
	190	"	"						33
	194	מסרצע							
	210	"	78-03-02			קורות יסוד	169,166,167	55-60	37
	207	"	"						38
	212	"	"						39
	210	מסרצע							
	195	78-03-12	78-03-05			עמודים קומה ב'	765,764	61-66	43
	222	"	"						44
	195	"	"						45
	204	מסרצע							

3. / .

הערה: תעודה זו מתייחסת לדוגמאות הנבדקות בלבד. הפרטים על הדוגמאות הנם כפי שנמסרו ע"י המזמין או בא"כחו. אין לפרסם תעודה זאת אלא במלואה.

העתיקים: למהנדס העיר; למהנדס הבנין.

מכון התקנים הישראלי

המשרד הראשי: רח' האוניברסיטה 42, תל-אביב 69977, טל' 413151
 סניף ירושלים: רח' גד, אזור התעשייה תלפיות, ת"ד 301, טל' 715485
 סניף באר-שבע: המכון לחקר הנגב, ת"ד 1025, טל' 74841, 77534

האגף לבנין

תעודה זמנית על בדיקת בטון

מס א-בט/3/99399

מומין הבדיקה :
 בנין :
 החומר לבדיקה :
 הדוגמאות הוכנו ע"י :
 ביום :
 אטמכתא/תיק עיריה מס':
 הקבלן:
 המפקח:
 תנאי הבקרה: מהות הבדיקה: חוזק בלחץ, בהתאם לתקן ישראלי ת"י 118 מאוגוסט 1970.

תוצאות הבדיקה

חוזק נדרש	חוזק בלחץ (ק"ג לסמ"ר)	תאריך הבדיקה	תאריך היציקה	שקיעה	סוג הבטון הנדרש	חלק המבנה	פרטי הבנין	דוגמא מס'	מקום
				(כרוד אינץ') (קונטס ס"מ)					
	163	78-03-12	78-03-05		ב' 200	עמודים קומת	861,860	97,102	49
	162	"	"			קרע			50
	161	"	"						51
	162	סמרצע							
	183	"	"			"	117,116	103,108	55
	185	"	"						56
	183	"	"						57
	184	סמרצע							
	136	"	"			קורות יסוד	863,862	115-120	61
	131	"	"						62
	148	"	"						63
	138	סמרצע							
	148	78-03-13	78-03-06			גג עליון	668,667	79-84	68
	127	"	"						69
	118	"	"						
	131	סמרצע							

4 / .

הערה: תעודה זו מתייחסת לדוגמאות הנבדקות בלבד. הפרטים על הדוגמאות הנם כפי שנמסרו ע"י המומין או באי-כחו. אין לפרסם תעודה זאת אלא במלואה.
 העתקים: למהנדס העיר, למהנדס הבנין.

מכון התקנים הישראלי

המשרד הראשי: רח' האוניברסיטה 42, תל-אביב 69977, טל' 413151
 סניף ירושלים: רח' גד, אזור התעשייה תלפיות, ת"ד 301, טל' 715485
 סניף באר-שבע: המכון לחקר הנגב, ת"ד 1025, טל' 74841, 77534

האגף לבנין

תעודה זמנית על בדיקת בטון

מס א-ב ש/4/99399

מזמין הבדיקה : מיום :
 בנין : אסמכתא/תיק עיריה מס' :
 החומר לבדיקה : הקבלן :
 הדוגמאות הוכנו ע"י : המפקח :
 מהות הבדיקה: חוזק בלחץ, בהתאם לתקן ישראלי ת"י 118 מאוגוסט 1970. תנאי הבקרה :

תוצאות הבדיקה

חוזק נדרש	חוזק בלחץ (קי"ג לסמ"ר)	תאריך הבדיקה	תאריך היציקה	שקיעה	סוג הבטון הנדרש	חלק המבנה	טריט הבנין	דוגמא מס'	סדר
				(כדור אינדיק) קונסט (סיס)					
	138	78-03-13	78-03-06		200-ב	פלסות ועמדיים	660,659	85-90	73
	132	"	"				848		74
	<u>143</u>	"	"						75
	138	מסרצע							
	123	"	"			עמודים קונסט	155,156	91-96	79
	128	"	"			קרע	158,157		80
	<u>137</u>								81
	129	מסרצע							
	210	78-03-14	78-03-07			עמודים קונסט	170,174	75-78	85
	210	"	"			קרע			86
	<u>206</u>	"	"						87
	207								
	220	"	"			קדרות יסוד	857,856	109-114	91
	248						858		
	<u>258</u>								
	241	מסרצע							

* הרצא דו"ח בדיקה מכון הבטילה ברצעה לא ע"י ב"כ המכון.

שלמה טזבורל
 מנהל סניף באר שבע

העתק: מר שטרן ת"א.
 מר אלואיל ת"א.
 חב' סו"ב אשקלון.
 פלבר ר"ג.
 באר שבע 78-03-14
 ש/ב

הערה: תעודה זו מתיחסת לדוגמאות הנבדקות בלבד. הפרטים על הדוגמאות הנם כפי שנמסרו ע"י המזמין או בא-כחו. איך לפרסם תעודה זאת אלא במלואה.

חב/192827

העתיקים: למהנדס העיר; למהנדס הבנין.

מכון התקנים הישראלי

המשרד הראשי: רח' האוניברסיטה 42, תל-אביב 69977, טל' 413151
 סניף ירושלים: רח' גד, אזור התעשייה תלפיות, ת"ד 301, טל' 715485
 סניף באר-שבע: המכון לחקר הנגב, ת"ד 1025, טל' 74841, 77534

האגף לבנין

תעודת זמנית על בדיקת בטון * ד"ח בדיקה אגף

מס א-ב/99399

מזמין הבדיקה : מימול לבניה כפרית, מפדף המכון - באר שבע, 76-03-09 ביום:

בנין : 140 יח' דיוור ביטות, אסמכתא/תיק עיריה מס':

החומר לבדיקה : 96 קוביות בטון.

הדוגמאות הוכנו ע"י : ב"כ המוסד לנמסרו באחד העברה ביום: 76-03-09
 הקבלן: סר"ב אסקרון
 חוזה: 5077/75056/77
 המפקח: סר י תמר

מחוז הבדיקה: חוזק בלחץ, בהתאם לתקן ישראלי ת"י 118 מאוגוסט 1970. תנאי הבקרה: טובים

ספק הבטון: ישראסטון

תוצאות הבדיקה

חוזק בדרש	חוזק בלחץ (ק"ג לסמ"ר)	תאריך הבדיקה	תאריך היציקה	שקיעה	סוג הבטון הנדרש	חלק המבנה	פרטי הבנין	דוגמא מס'	מס'
				(כדור אינדיקס) (קובים סימס)					
	215	76-03-10	76-02-24		200 ^ב	תקרה ביבויים	764,56	37-42	1
	218	"	"						2
	215	"	"						3
	216	מסרבע							
	208	"	"			פסוריים קומה ב'	668,667	43-48	7
	231	"	"						8
	204	"	"						9
	214	מסרבע							
	240	"	76-02-26			תקרה ביבויים	108,107	31-36	13
	201	"	"						14
	215	"	"						15
	239	מסרבע							
	142	"	76-02-27			קורות יסוד	861,860,859	19-24	1
	140	"	"						20
	118	"	"						21
	135	מסרבע							

2./.

הערה: תעודה זו מתייחסת לדוגמאות הנבדקות בלבד. הפרטים על הדוגמאות הנם כפי שנמסרו ע"י המזמין או באי-כוחו. אין לפרסם תעודה זאת אלא במלואה.
 העתקים: למתנדס העיר; למתנדס הבנין.

מכון התקנים הישראלי

המשרד הראשי: רח' האוניברסיטה 42, תל-אביב 69977, טל' 413151
 סניף ירושלים: רח' גד, אזור התעשייה תלפיות, ת"ד 301, טל' 715485
 סניף באר-שבע: המכון לחקר הנגב, ת"ד 1025, טל' 74841, 77534

האגף לבנין

תעודה זמנית על בדיקת בטון

מט א-ב/2/99399

מזמין הבדיקה:
 בנין:
 החומר לבדיקה:
 הדוגמאות הוכנו ע"י:
 ביום:
 אסמכתא/תיק עזריה מט':
 הקבלן:
 המפקח:
 תנאי הבקרה:
 מהות הבדיקה: חוזק בלחץ, בהתאם לתקן ישראלי ת"י 118 מאוגוסט 1970.

תוצאות הבדיקה

חוזק נדרש	חוזק בלחץ (ק"ג לסמ"ר)	תאריך הבדיקה	תאריך היציקה	שקיעה	סוג הבטון הנדרש	חלק המבנה	פרטי הבנין	דוגמא מס'	מס' סדר
				(כרדד אויגין) קונס (סיס)					
	201	78-03-10	78-02-27		200 ^ב	עמודים קומת קרקע	760-63	43-54	25
	205	"	"						26
	212	"	"						27
	206	מטריצה							
	200	"	78-03-01			פלטה ועמודים	210-213	15-18	31
	192	"	"						32
	199	"	"						33
	194	מטריצה							
	210	"	78-03-02			קורות יסוד	169, 160, 167	55-60	37
	207	"	"						38
	212	"	"						39
	210	מטריצה							
	195	78-03-12	78-03-05			עמודים קומת ב'	765, 764	61-66	41
	222	"	"				766		42
	195	"	"						43
	204	מטריצה							45

3. / .

הערך: תעודה זו מתייחסת לדוגמאות הנבדקות בלבד. הפרטים על הדוגמאות הנס כפי שנמסרו ע"י המזמין או באי-כחו. אין לפרסם תעודה זאת אלא במלואה.
 העתיקים: למהנדס העיר, למהנדס הבנין.

מכון התקנים הישראלי

המשרד הראשי: רח' האוניברסיטה 42, תל-אביב 69977, טל' 413151
 סניף ירושלים: רח' גד, אזור התעשייה תלפיות, ת"ד 301, טל' 715485
 סניף בארישבע: המכון לחקר הנגב, ת"ד 1025, טל' 74841, 77534

האגף לבנין

תעודת זמנית על בדיקת בטון

מס א-ב/3/99399

מומין הבדיקה : ביום :
 בנין : אסמכתא/תיק עירייה מס':
 החומר לבדיקה : תקבלן:
 הדוגמאות הוכנו ע"י : המפקח:
 מהות הבדיקה: חוזק בלחץ, בהתאם לתקן ישראלי ת"י 118 מאוגוסט 1970. תנאי הבקרה:

תוצאות הבדיקה

חוזק בדרש	חוזק בלחץ (ק"ג לסמ"ר)	תאריך הבדיקה	תאריך היציקה	שקיעה	סוג הבסוק הבדרש	חלק המבנה	פרטי הבנין	דוגמא מס'	ס
				(כדוד (אונק') קונס: (ס"ס)					
163	78-03-12	78-03-05			ב' 200	פסודים קומפ שקיע	861,860	97,102	49
162	"	"							50
161	"	"							51
162	ממרבט								
183	"	"				"	117,116	103,108	55
185	"	"							56
183	"	"							57
184	ממרבט								
156	"	"				קודרת יסוד	863,862	115-120	61
151	"	"							62
148	"	"							63
138	ממרבט								
148	78-03-13	78-03-06				גב עליזן	668,667	79-84	67
127	"	"							68
118	"	"							69
151	ממרבט								

4. / .

הערה: תעודה זו מתחסת לדוגמאות הנבדקות בלבד. הפרטים על הדוגמאות הנם כפי שנמסרו ע"י המומין או באי-כחו.
 אין לפרסם תעודה זאת אלא במלואה.
 העתיקים: למתנדס העיר, למתנדס הבנין.

מכון התקנים הישראלי

המשרד הראשי: רח' האוניברסיטה 42, תל-אביב 69977, סל' 413151
 סניף ירושלים: רח' גד, אזור התעשייה תלפיות, ת"ד 301, סל' 715485
 סניף באר-שבע: המכון לחקר הנגב, ת"ד 1025, סל' 74841, 77534

האגף לבנין

תעודה זמנית על בדיקת בטון

מס א-ג-4/99399

מזמין הבדיקה: _____ : ביום: _____
 בנין: _____ : אסמכתא/תיק ציריה מס': _____
 החומר לבדיקה: _____ : הקבלן: _____
 הדוגמאות הוכנו ע"י: _____ : המפקח: _____
 מחות הבדיקה: חוזק בלחץ, בהתאם לתקן ישראלי ת"י 118 מאוגוסט 1970. : תנאי הבקרה: _____

תוצאות הבדיקה

חוזק בדרש	חוזק בלחץ (קי"ג לסמ"ר)	תאריך הבדיקה	תאריך היציקה	שקיעה (כריד אינץ') קונסט. סימ)	סוג הבטון הנדרש	חלק המבנה	פרטי הבנין	דוגמא מס'	ס
	138	78-03-13	78-03-06		200-ב	פלטות רעמודים	660,659	85-90	73
	138	"	"				848		74
	141	"	"						75
	138	סמוצע							
	123	"	"			רעמודים קומת קרקע	155,156	91-96	79
	128	"	"				158,157		80
	127	"	"						81
	129	סמוצע							
	210	78-03-14	78-03-07			רעמודים קומת קרקע	170,174	73-78	85
	210	"	"						86
	206	"	"						87
	209	"	"			קורדה יסוד	857,856	102-114	91
	220	"	"				858		92
	243	"	"						
	252	"	"						
	241	סמוצע							

* הדגה ר"ח בדיקה מכון הבטון ברוצח לא ע"י ב"כ הסכרן.

טלמה טרנבול
 מנהל סניף באר שבע

הפקדן מר סדרן ת"א.
 מר אלואיל ת"א.
 חב' ס"ב אסקלון.
 פלג ר"ג.
 באר שבע 78-03-14
 28/

הערה: תעודה זו מתייחסת לדוגמאות הנבדקות בלבד. הפרטים על הדוגמאות הנם כפי שנמסרו ע"י המזמין או בא-כחו. אין לפרסם תעודה זאת אלא במלואה.
 העתקים: למנהל העיר, למנהל הבנין.
 192027/30

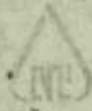

STANDARD REFERENCE MATERIALS
 NATIONAL BUREAU OF STANDARDS
 4300 RESISTANCE AVENUE
 GAITHERSBURG, MARYLAND 20899

STANDARD REFERENCE MATERIAL
 NO. 100-1
 100-1
 100-1
 100-1

STANDARD REFERENCE MATERIAL
 NO. 100-1

STANDARD REFERENCE MATERIAL
 NO. 100-1

DATE	NO. OF TESTS	STANDARD DEVIATION
DATE	NO. OF TESTS	STANDARD DEVIATION

1									
2									
3									
4									
5									
6									
7									
8									
9									
10									

9-53005-9

4508

השרד השיכון

מנהל לכונייה נכדיות ויישונים חדשים
מחוז הנגב

מכון התקנים הישראלי

המשרד הראשי: רח' האוניברסיטה 42, תל-אביב 69977, טל' 413151
סניף ירושלים: רח' גד, אזור התעשייה תלפיות, ת"ד 301, טל' 715485
סניף באר-שבע: המכון לחקר הנגב, ת"ד 1025, טל' 74841, 77534

נתקבל בתאריך

16-03-1978

האגף לבנין

תעודה זמנית על בדיקת בטון

* דו"ח בדיקה

מס' 99403/

ביום: 78-03-09

מזמן הבדיקה : מינהל לכונייה כפרית משרד השיכון באר-שבע .

אסמכתא/תיק עיריה מס':

בנין : 140 יח' דיור בימית .

הקבלן: חב' סו"ב אשקלון

חומר לבדיקה : 6 קוביות בטון .

חרזה: 5077/75056/77

הדוגמאות הוכנו ע"י: ב"כ המזמין ובמסדר ביום: 78-03-09 .

המפקח: מד איתמר

תנאי הבקרה: סרביס

מזת הבדיקה: חוק בלחץ, בהתאם לתקן ישראלי ת"י 118 מאוגוסט 1970.

ספק הבטון: אסטון

תוצאות הבדיקה

חוק בדרש	חוק בלחץ (ק"ג לסמ"ר)	תאריך הבדיקה	תאריך היציקה	שקיעה	סוג הבטון הנדרש	חלק המבנה	מס' הבנין	דוגמא מס'	סרגם
				(כדור אינדי) קוטם: ס"מ)					
	196	78-03-12	78-03-05		200 ^ב	פלטות ועמודים		815 816	1
	197								2
	190								3
	194	סמבצע							

* הוצא דו"ח בדיקה שכן הנטילה בוצעה לא ע"י ב"כ המכון .

העתקים: סר שמרון ת"א .

מר אלואיל ת"א .

חב' אשקלון סו"ב אשקלון .

פלואר רמת-גן .

באר-שבע, 78-03-13

בח/

ח/ 192812/

הערה: תעודה זו מתייחסת לדוגמאות הנבדקות בלבד. הפרטים על הדוגמאות הנם כפי שנמסרו ע"י המזמין או באי-כוחו. אין לפרסם תעודה זאת אלא במלואה.

העתיקים: למתנדס העיר, למתנדס הבנין.

THE UNIVERSITY OF CHICAGO
DEPARTMENT OF CHEMISTRY
5301 S. DICKINSON DRIVE
CHICAGO, ILL. 60637

RECEIVED

TO: [Faint recipient name]
FROM: [Faint sender name]
SUBJECT: [Faint subject line]

1	310	[Faint text]	[Faint text]	[Faint text]
2	310	[Faint text]	[Faint text]	[Faint text]
3		[Faint text]	[Faint text]	[Faint text]
4		[Faint text]	[Faint text]	[Faint text]
5		[Faint text]	[Faint text]	[Faint text]
6		[Faint text]	[Faint text]	[Faint text]
7		[Faint text]	[Faint text]	[Faint text]
8		[Faint text]	[Faint text]	[Faint text]
9		[Faint text]	[Faint text]	[Faint text]
10		[Faint text]	[Faint text]	[Faint text]
11		[Faint text]	[Faint text]	[Faint text]
12		[Faint text]	[Faint text]	[Faint text]
13		[Faint text]	[Faint text]	[Faint text]
14		[Faint text]	[Faint text]	[Faint text]
15		[Faint text]	[Faint text]	[Faint text]
16		[Faint text]	[Faint text]	[Faint text]
17		[Faint text]	[Faint text]	[Faint text]
18		[Faint text]	[Faint text]	[Faint text]
19		[Faint text]	[Faint text]	[Faint text]
20		[Faint text]	[Faint text]	[Faint text]
21		[Faint text]	[Faint text]	[Faint text]
22		[Faint text]	[Faint text]	[Faint text]
23		[Faint text]	[Faint text]	[Faint text]
24		[Faint text]	[Faint text]	[Faint text]
25		[Faint text]	[Faint text]	[Faint text]
26		[Faint text]	[Faint text]	[Faint text]
27		[Faint text]	[Faint text]	[Faint text]
28		[Faint text]	[Faint text]	[Faint text]
29		[Faint text]	[Faint text]	[Faint text]
30		[Faint text]	[Faint text]	[Faint text]
31		[Faint text]	[Faint text]	[Faint text]
32		[Faint text]	[Faint text]	[Faint text]
33		[Faint text]	[Faint text]	[Faint text]
34		[Faint text]	[Faint text]	[Faint text]
35		[Faint text]	[Faint text]	[Faint text]
36		[Faint text]	[Faint text]	[Faint text]
37		[Faint text]	[Faint text]	[Faint text]
38		[Faint text]	[Faint text]	[Faint text]
39		[Faint text]	[Faint text]	[Faint text]
40		[Faint text]	[Faint text]	[Faint text]
41		[Faint text]	[Faint text]	[Faint text]
42		[Faint text]	[Faint text]	[Faint text]
43		[Faint text]	[Faint text]	[Faint text]
44		[Faint text]	[Faint text]	[Faint text]
45		[Faint text]	[Faint text]	[Faint text]
46		[Faint text]	[Faint text]	[Faint text]
47		[Faint text]	[Faint text]	[Faint text]
48		[Faint text]	[Faint text]	[Faint text]
49		[Faint text]	[Faint text]	[Faint text]
50		[Faint text]	[Faint text]	[Faint text]

[Faint text at bottom of page, possibly a signature or footer]

מכון התקנים הישראלי

המשרד הראשי: רח' האוניברסיטה 42, תל-אביב 69977, טל' 413151
 סניף ירושלים: רח' גד, אזור התעשייה תלפיות, ת"ד 301, טל' 715485
 סניף באר-שבע: המכון לחקר הנגב, ת"ד 1025, טל' 74841, 77534

האגף לבנין

תעודת זמנית על בדיקת בטון

* דרישת בדיקה

מס א-ב/99403

יום: 78-03-09

מזמין הבדיקה: שיבת לבניה כפרים סניף המכון באר-שבע

אסמכתא/תיק עירייה מס':

בנין: 140 יח' ויזר ביטום

הקבלן: הנ"ל סניף המכון
 חרזה דד/78056/77534
 המפקח: מ"ר אימנד

החומר לבדיקה: 6 קוביות בטון

הדוגמאות הוכנו ע"י: ב"כ המזמין ובמספר ביטום 78-03-09

תנאי הבקרה: טובים
 טקס הבטון: אסון

מחית הבדיקה: חוזק בלחץ, בהתאם לתקן ישראלי ת"י 118 מאוגוסט 1970.

תוצאות הבדיקה

חוזק בדרש	חוזק בלחץ (ק"ג לסמ"ר)	תאריך הבדיקה	תאריך היציקה	שקיעה	סוג הבטון הנדרש	חלק המבנה	פרטי הבנין	דוגמא מס'	סדרם
				(כדור אינדיקס) (קונסט סימס)					
	196	78-03-12	78-03-05			פלגות רצפתיים ב-200		815 816	1
	197								2
	190								3
	194	ממוצע							

* הוצגו דרישת בדיקה מכון הבטילה בדוגמה לא ע"י ב"כ המכון

פלגות רצפתיים
 סניף המכון באר-שבע

המקלט: מ"ר חרין ת"א
 מ"ר אלזריל ת"א
 הנ"ל אשכול סניף המכון
 פלגות רצפתיים
 באר-שבע, 78-03-15
 ח/

ח/192812

הערה: תעודה זו מתחסת לדוגמאות הנבדקות בלבד. הפרטים על הדוגמאות הנם כפי שנמסרו ע"י המזמין או בא"כחו. אין לפרסם תעודה זאת אלא במלואה.

ה.ע.ת.ק.ס: למנהל העיר; למנהל הבנין.

מכון התקנים הישראלי

המשרד הראשי: רח' האוניברסיטה 42, תל-אביב 69977, טל' 413151
 סניף ירושלים: רח' גד, אזור התעשייה תלפיות, ת"ד 301, טל' 715485
 סניף באר-שבע: המכון לחקר הנגב, ת"ד 1025, טל' 74841, 77534

האגף לבנין

תעודת זמנית על בדיקת בטון

דו"ח בדיקה

מס א 99403/82

ביום: 78-03-09

מומין הבדיקה: מינורל לבניה כפרית מדרד המכון באר-שבע

אסמכתא/תיק עירייה מס':

בנין: 140 יח' דו"ח ביטוח

הקבלן: חב' סריג הנקלון
 חוזה: דד/75056/77
 המפקח: שר איתמר

חומר לבדיקה: 6 קוביות בטון

הדוגמאות הוכנו ע"י: ב"כ המוסין ונמדדו ביום: 78-03-09

תנאי הבקרה: מרביט
 ספק הבטון: אסרון

מחוז הבדיקה: חוזק בלחץ, בהתאם לתקן ישראלי ת"י 118 מאוגוסט 1970.

תוצאות הבדיקה

חוזק נדרש	חוזק בלחץ (ק"ג לסמ"ר)	תאריך הבדיקה	תאריך תוציאה	שקיעה (כדור איינג'ן) קונסט (סימ)	סוג הבטון הנדרש	חלק המבנה	פרטי הבנין	דוגמא מס'	סדר
	196	78-03-12	78-03-05		פלנת ונמדדיה ב"כ 200			815 816	1
	197								2
	190								3
	194	ממוצע							

הוצא דו"ח בדיקה מכון הנסיליה ברמת גן ע"י ב"כ המכון

מנהל סניף באר-שבע

התקן: 150 סימון ת"א
 סימון ת"א
 חב' אשורג סריג הנקלון
 פלנת רמת-גן
 באר-שבע, 78-03-13
 ח/

192812/ח

הערות: תעודה זו מתייחסת לדוגמאות הנבדקות בלבד. הפרטים על הדוגמאות הנם כפי שנמסרו ע"י המומין או באי-כחו. אין לפרסם תעודה זאת אלא במלואה.
 הפרטים: למתנדס העיר, למתנדס הבנין.



זכרון התקנים הישראלי

צומק מורשה לענין
מע"מ
מס' 545000119

המשרד הראשי: רח' האוניברסיטה 42, תל-אביב 69 977, טל' 413151
סניף ירושלים: רח' נד, אזור התעשייה תלפיות, ת"ד 301, טל' 715485
סניף בארישבע: המכון לחקר הנגב, ת"ד 1025, טל' 74841, 77534

נציבות מס הכנסה
ספרר מניכוי
מס מתשלומים
בעד שירותים
מס' 4502827

סניף בארישבע

חשבונית מס מספר **№ 192812**

לכבוד

78-03-13 האריך

55-60

61-68

חווה/הזמנה מס' **דד/15056/7801** שיום

שם המזמין/קבלן: **תב" סר"ג המקלון**

מינהל לגביה כשרית
מגיד המכון
באר - 220

לי	אג'י	ס ר ט י מ	ת ע ו ד ה	
			מס'	מיום
			67-80	
		עבוד ברייקת 6 קדביות בסרון נטפה 140 יח' דיווד ביטית .	78-03-13 במ/99403	
138 --		חרוק בלחץ של קדביות בסרון מהרבה לשפונה לפי 23 רי א 6 סניף 11101		
		(סוף שלוחים ומטובה רי בלבד) .		
		סה"כ		
		מע"מ בשעור 4%		
138 --		סך הכר כלרי	מס' שוטף	לחובה כרטיס
		1		
37-44	48	14-15	16-23	49-54
		שולם ע"ח סך		לי
		קבלה מס'		תאריך

בעת התשלום נא לציין את מספר החשבונית

מס' שוטף	ל ז כ ו ה	לי	אג'י	46	47-80
14-15	24-31	37-44	46	47-80	
	15 1 02 00 1	138 --	2	DUP	
	15		2		
	15		2		
	15		2		
	15		2		
	15		2		
	8730027 9		2		

Handwritten signature and stamp

נתקבל בתאריך

14-03-1978

המשרד הראשי: רח' האוניברסיטה 42, תל-אביב 69977, טל' 413151
סניף ירושלים: רח' גד, אזור התעשייה תלפיות, ת"ד 301, טל' 38367
סניף באר-שבע: המכון לחקר הנגב, ת"ד 1025, טל' 74841, 772534

המחלקה לבנין

תעודה על בדיקת בטון * דו"ח בדיקה

98675/ב-א

ביום: 78-02-15

מינהל לבניה כפרית משרד השיכון באר-שבע .

אסמכתא/תיק עירייה מס':

מכונים בימית .

הקבלן: חב' סו"ב אסקלון
חודשה: 5077/75056/77
המפקח:

החומר לבדיקה : 42 קוביות בטון .

הדוגמאות הוכנו ע"י: ב"כ המזמין ובמסדרו באתר העבודה ביום:

78-02-15

תנאי הבקרה: טובים
ספק הבטון: ישראל בטון

מהות הבדיקה: חוזק בלחץ, בהתאם לתקן ישראלי ת"י 118 מאוגוסט 1970.

תוצאות הבדיקה

חוק נדרש	חוק בלחץ (ק"ג לסמ"ר)	תאריך הבדיקה	תאריך היציקת	שקיעת	סוג הבטון הנדרש	חלק המבנה	פרטי הבנין	דוגמא מס'	סדרה מס'
				כדור (אינץ')					
	341 427 <u>360</u> 376	78-02-16	78-02-05		ב' 200	פלטה ועמודי יסוד	721,722 723,724	1-6	1 2 3
	450 432 <u>521</u> 468	78-03-05	78-02-05						4 5 6
	269 258 <u>348</u> 292	78-02-16	78-02-05			עמודים ק.ק.	764,765 766	7-12	7 8
	317 477 <u>437</u> 410	78-03-05	78-02-05						10 11 12

2 . / .

הערה: העודה זו מתייחסת לדוגמאות הנבדקות בלבד. הפרטים על הדוגמאות הנם כפי שנמסרו ע"י המזמין או באי-הכוון. אין לפרסם תעודה זאת אלא במלואה.

STON PAPERWORK SYSTEM

ADDITIONAL SHEET

THIS SHEET IS TO BE USED FOR ADDITIONAL INFORMATION

NAME : _____
 ADDRESS : _____
 CITY : _____
 STATE : _____
 ZIP : _____
 PHONE : _____
 OCCUPATION : _____
 DATE : _____

NO.	DATE	DESCRIPTION	AMOUNT	BALANCE
1	1-1-68	INITIAL DEPOSIT	100.00	100.00
2	1-15-68	PAYROLL	50.00	50.00
3	1-30-68	SALES	25.00	25.00
4	2-15-68	RENT	75.00	50.00
5	2-28-68	SALES	30.00	20.00
6	3-15-68	PAYROLL	50.00	70.00
7	3-30-68	SALES	40.00	30.00
8	4-15-68	RENT	75.00	45.00
9	4-30-68	SALES	50.00	5.00
10	5-15-68	PAYROLL	50.00	55.00
11	5-30-68	SALES	60.00	5.00
12	6-15-68	RENT	75.00	5.00
13	6-30-68	SALES	70.00	5.00
14	7-15-68	PAYROLL	50.00	5.00
15	7-30-68	SALES	80.00	5.00
16	8-15-68	RENT	75.00	5.00
17	8-30-68	SALES	90.00	5.00
18	9-15-68	PAYROLL	50.00	5.00
19	9-30-68	SALES	100.00	5.00
20	10-15-68	RENT	75.00	5.00
21	10-30-68	SALES	110.00	5.00
22	11-15-68	PAYROLL	50.00	5.00
23	11-30-68	SALES	120.00	5.00
24	12-15-68	RENT	75.00	5.00
25	12-30-68	SALES	130.00	5.00

100

מכון התקנים הישראלי

המשרד הראשי: רח' האוניברסיטה 42, תל-אביב 69977, טל' 413151
 סניף ירושלים: רח' גד, אזור התעשייה תלפיות, ת"ד 301, טל' 38367
 סניף באר-שבע: המכון לחקר הנגב, ת"ד 1025, טל' 74841, 772534

המחלקה לבנין

תעודה על בדיקת בטון

מס' א-בש/2/98875

מוזמן הבדיקה : ביום :
 בנין : אסמכתא/תיק עיריה מס' :
 החומר לבדיקה : הקבלן :
 הדוגמאות הוכנו ע"י : המפקח :
 מהות הבדיקה: חוזק בלחץ, בהתאם לתקן ישראלי ת"י 118 מאוגוסט 1970. תנאי הבקרה:

- 2 -

תוצאות הבדיקה

חוק נדרש	חוק בלחץ (ק"ג לסמ"ר)	תאריך הבדיקה	תאריך היציקה	שקיעה	סוג הבטון הנדרש	חלק המבנה	פרטי הבנין	דוגמא מס'	מדרג מס'
				כדור (אינץ') קוטם ס"מ					
	250 240 <u>264</u> 251	78-02-16	78-02-07		ב' 200	קורות יסוד	669,670 671	13-18	13 14 15
	305 330 <u>321</u> 319	78-03-07	"			"			16 17 18
	379 261 <u>259</u> 300	78-02-16	"			"	164,165	25-30	19 20 21
	492 428 <u>473</u> 464	78-03-07	"						22 23 24

3. /.

הערה: תעודה זו מתווספת לדוגמאות הנבדקות בלבד. הפרטים על הדוגמאות הנם כפי שנמסרו ע"י המזמין או בא-כחו. אין לפרסם תעודה זאת אלא במלואה.

STATE OF TEXAS

COMMISSIONERS OF THE GENERAL LAND OFFICE

DEEDS

1912

Book	Page	Grantee	Grantor	Acres	Value	Remarks
10-1-10	110	John A.
10-1-10	111
10-1-10	112
10-1-10	113
10-1-10	114
10-1-10	115
10-1-10	116
10-1-10	117
10-1-10	118
10-1-10	119
10-1-10	120

מכון התקנים הישראלי

המשרד הראשי: רח' האוניברסיטה 42, תל-אביב 69977, טל' 413151
 סניף ירושלים: רח' גד, אזור התעשייה תלפיות, ת"ד 301, טל' 38367
 סניף באר-שבע: המכון לחקר הנגב, ת"ד 1025, טל' 74841, 772534

המחלקה לבנין

תעודה על בדיקת בטון

מס' א-ב ש/3/98875

מוזמין הבדיקה :
 בנין :
 החומר לבדיקה :
 הדוגמאות הוכנו ע"י :
 ביום :
 אסמכתא/תיק עיריה מס':
 הקבלן :
 המפקח :
 תנאי הבקרה :
 מהות הבדיקה: חוזק בלחץ, בהתאם להקו ישראלי ת"י 118 מאוגוסט 1970.

- 3 -

תוצאות הבדיקה

חוזק נדרש	חוזק בלחץ (ק"ג לסמ"ר)	תאריך הבדיקה	תאריך היציקה	שקיעה	סוג הבטון הנדרש	חלק המבנה	פרטי הבנין	דוגמא מס'	מדגם מס'
				כדור (אינץ') קוטם ס"מ					
	281 301 <u>318</u> 300	78-02-16	78-02-08		ב' 200	עמודים ק.ק.	109,110 111	19-24	25 26 27
	355 440 <u>425</u> 407	78-03-08	"			"			28 29 30
	408 353 <u>353</u> 371	78-02-16	78-02-09			פלטות ועמודי יסוד	861,810 859	27-42	31 32 33
	440 533 <u>480</u> 484	78-03-09	"						34 35 36

4. /.

הערה: תעודה זו מתייחסת לדוגמאות הנבדקות בלבד. הפרטים על הדוגמאות הנם כפי שנמסרו ע"י המזמין או באי-כוחו. אין לפרסם תעודה זאת אלא במלואה.

FORM NO. 10

This form is to be used for the purpose of recording the results of the tests conducted on the material specified in the title of this form. It is to be filled out by the person conducting the tests and is to be submitted to the person in charge of the laboratory.

TEST RESULTS

TEST NO. 10

Name of Material : _____
 Name of Tester : _____
 Date of Test : _____
 Name of Laboratory : _____
 Address of Laboratory : _____

No.	Description of Test	Result	Remarks	Date	Signature	Initials
1	Compression Test	10,000 lbs	Good	10-10-50	J. D. Smith	JDS
2	Tension Test	5,000 lbs	Good	10-10-50	J. D. Smith	JDS
3	Flexure Test	2,000 lbs	Good	10-10-50	J. D. Smith	JDS
4	Impact Test	100 ft-lb	Good	10-10-50	J. D. Smith	JDS
5	Hardness Test	100 HB	Good	10-10-50	J. D. Smith	JDS

10

מכון התקנים הישראלי

המשרד הראשי: רח' האוניברסיטה 42, תל-אביב 69977, טל' 413151
 סניף ירושלים: רח' גד, אזור התעשייה תלפיות, ת"ד 301, טל' 715485
 סניף באר-שבע: המכון לחקר הנגב, ת"ד 1025, טל' 74841, 772534

המחלקה לבנין

תעודה על בדיקת בטון

מס' א-בט/4/75/9887

מוזמין הבדיקה: **בנין**
 : **בנין**
 החומר לבדיקה: **החומר להוכנה ע"י:**
 תנאי הבדיקה: **חוזק בלחץ, בהתאם לתקן ישראלי ת"י 118 מאוגוסט 1970.**
 תוצאות הבדיקה:

- 4 -

תוצאות הבדיקה

חוזק נדרש	חוזק בלחץ (קי"ג לסמ"ר)	תאריך הבדיקה	תאריך היציקה	שקיעה	סוג הבטון הנדרש	חלק המבנה	פרטי הבנין	דוגמא מס'	מדגם מס'
				כדור (אינץ') קוטר ס"מ					
	330 260 <u>300</u> 297	78-02-19	78-02-10		200'	פלטות ועמודי יסוד	862,863	51-36	37 38 39
	389 385 <u>332</u> 369	78-03-10	"			"			40 41 42

* הוצא דו"ח בדיקה שכן הבטילה ברצפה לא ע"י ב"כ המכון .

- העתקים: מר שטרן ת"א .
 מר אלואיל ת"א .
 חב' סו"ב אשקלון .
 פלנאר רמת-גן .

שלמה טובול
 מנהל סניף באר-שבע

באר-שבע, 78-03-10
 צת/

ח/192474

הערה: תעודה זו מתייחסת לדוגמאות הנבדקות בלבד. הפרטים על הדוגמאות הנם כפי שנמסרו ע"י המזמין או באי-כוחו. אין לפרסם תעודה זאת אלא במלואה.

דכון התקנים הישראלי

המשרד הראשי: רח' האוניברסיטה 42, תל-אביב 69977, טל' 413151
 סניף ירושלים: רח' גד, אזור התעשייה תלפיות, ת"ד 301, טל' 38367
 סניף באר-שבע: המכון לחקר הנגב, ת"ד 1025, טל' 74841, 772534

התחלקה לבנין

* דרישה בדיקה תעודת על בדיקת בטון

מס' א-22/56675

ביום: 78-02-15

אסמכתא/תיק עיריה מס':

הקבלן: חב' סויב הקלדן
 חדרה: 5077/15056/77
 המפקח:

תנאי הבקרה: מדידים
 ספק ובטון: י-דא בטון

- מומין הבדיקה : מינהל לבניה כפרים מרכז המכון באר-שבע .
- בנין : מנדלים ביטית .
- החומר לבדיקה : 42 קונקרט בטון .
- הדוגמאות הוכנו ע"י : בי"כ המומין לבטון באזור המבנה בירושלם 78-02-15
- מאות הבדיקה: חוזק בלחץ, בהתאם לתקן ישראלי ת"י 118 מאוגוסט 1970.

תוצאות הבדיקה

חוק נדרש	חוק בלחץ (ק"ג לסמ"ר)	תאריך הבדיקה	תאריך היציקה	שקיעה	סוג הבטון הנדרש	חלק המבנה	פרטי הבנין	דוגמא מס'	מדידים מס'
				כדור (אינץ')					
	341 427 <u>350</u> 376	78-02-16	78-02-05		200' ב	פלונת ומסודי יסוד	721,722 723,724	1-6	1 2 3
	450 432 <u>521</u> 468	78-03-05	78-02-05						4 5 6
	269 258 <u>348</u> 292	78-02-16	78-02-05			עטריזת פ.ק.	764,765 766	7-12	7 8
	317 477 <u>437</u> 410	78-03-05	78-02-05						10 11 12

2. /.

הערה: תעודה זו מתייחסת לדוגמאות הנבדקות בלבד. הפרטים על הדוגמאות הנם כפי שנמסרו ע"י המומין או בא-כוחו. אין לפרסם תעודה זאת אלא במלואה.

זכרון התקנים הישראלי

המשרד הראשי: רח' האוניברסיטה 42, תל-אביב 69977, טל' 413151
 סניף ירושלים: רח' גז, אזור התעשיות תלפיות, ת"ד 301, טל' 38367
 סניף באר-שבע: המכון לחקר הנגב, ת"ד 1025, טל' 74841, 772534

המחלקה לבנין

תעודה על בדיקת בטון

מס א-ב/2/98875

מזמין הבדיקה: _____
 בניה: _____
 החומר לבדיקה: _____
 הדוגמאות הוכנו ע"י: _____
 מותן הבדיקה: חוזק בלחץ, בהתאם לתקן ישראלי ת"י 118 מאוגוסט 1970.
 תנאי הבקרה: _____

- 2 -

תוצאות הבדיקה

חוזק נדרש	חוזק בלחץ (ק"ג לסמ"ר)	תאריך הבדיקה	תאריך היציקה	שקיעה	סוג הבטון הנדרש	חלק המבנה	פרטי הבנין	דוגמא מס'	מדרג מס'
				כוח (אינץ')					
	250 240 <u>264</u> 251	78-02-16	78-02-07		ב*200	קירות יסוד	669,670 671	13-14	13 14 15
	305 330 <u>321</u> 319	78-03-07	"						16 17 18
	379 361 <u>389</u> 300	78-02-16	"				164,165	19-20	19 20 21
	402 420 <u>411</u> 464	78-03-07	"						22 23 24

2.1.

הערה: תעודה זו מתייחסת לדוגמאות הנבדקות בלבד. הפרטים על הדוגמאות הנם כפי שנמסרו ע"י המזמין או באיכות. אין לפרסם תעודה זאת אלא במלואה.

מכון התקנים הישראלי

המשרד הראשי: רח' האוניברסיטה 42, תל-אביב 69977, טל' 413151
 סניף ירושלים: רח' גד, אזור התעשייה תלפיות, ת"ד 301, טל' 38367
 סניף באר-שבע: המכון לחקר הנגב, ת"ד 1025, טל' 74841, 772534

המחלקה לבנין

תעודה על בדיקת בטון

מס' א-2/3/10875

מוסד הבדיקה: ביום:
 בנין: אסמכתא/תיק עיריה מס':
 החומר לבדיקה: הקבלן:
 הדוגמאות הוכנו ע"י: המפקח:
 מותת הבדיקה: חוזק בלחץ, כהתאם לתקן ישראלי ת"י 118 מאוגוסט 1970. תנאי הבקרה:

- 3 -

תוצאות הבדיקה

חוזק נדרש	חוזק בלחץ (ק"ג לסמ"ר)	תאריך הבדיקה	תאריך היציקה	שקיעה כדורי (אנכי) קוטם ס"מ	סוג הבטון הנדרש	חלק המבנה	פרטי הבנין	דוגמא מס'	סדרים מס'
	281 301 <u>318</u> 300	78-02-16	78-02-06		200 ב'	עמודים ק.פ.	109,110 111	19-24	25 26 27
	355 440 <u>425</u> 407	78-03-08	"			"			28 29 30
	426 353 <u>353</u> 371	78-02-16	78-02-09			פלטה למרדף יסוד	061,810 859	27-42	31 32 33
	440 533 <u>480</u> 484	78-03-09	"						34 35 36

4. /.

הערה: תעודה זו מתייחסת לדוגמאות הנבדקות בלבד. הפרטים על הדוגמאות הנם כפי שנמסרו ע"י המוסד או בא-כחו. אין לפרסם תעודה זאת אלא במלואה.

מכון התקנים הישראלי

המשרד הראשי: רח' האוניברסיטה 42, תל-אביב 69977, טל' 413151
 סניף ירושלים: רח' גד, אזור התעשייה תלפיות, ת"ד 301, טל' 38367
 סניף באר-שבע: המכון לחקר הנגב, ת"ד 1025, טל' 74841, 772534

המחלקה לבנין

תעודה על בדיקת בטון

מס' א- 98875/4/ב

מומין הבדיקה: **++**
 בנין:
 החומר לבדיקה:
 הדוגמאות הוכנו ע"י:
 ביום:
 אסמכתא/תיק עיריה מס':
 הקבלן:
 המפקח:
 תנאי הבקרה:

מחוז הבדיקה: חוזק בלחץ, בהתאם לתקן ישראלי ת"י 118 מאוגוסט 1970.

תוצאות הבדיקה

חוזק נדרש	חוזק בלחץ (ק"ג לסמ"ר)	תאריך הבדיקה	תאריך היציקה	שקיעה	סוג הבטון הנדרש	חלק המבנה	פרטי הבנין	דוגמא מס'	מדגם מס'
				כיוון (אויז') קונסט סימ'					
	33 280 297	78-03-10	78-03-10		200	פלטה ופמודי ב' 100	862,863	31-36	37 38 39
	380 380 380	78-03-10	"			"			40 41 42

* חתום ד"ר ז'ורז' בריקו מנכ"ל המעבדה בודקה פו ע"י ג"כ המכון .

טלחה חרוביל
 מנהל סניף באר-שבע

המפקח: יצחק יצחקי
 מ"י אילנה ו"א
 מ"י מ"י אילנה
 מלגה ד"ר ז'ורז' בריקו

192474/ח

באר-שבע, 78-03-10
 מס'

הערה: תעודה זו פתיחה לדוגמאות הנבדקות בלבד. הפרטים על הדוגמאות הנם כפי שנמסרו ע"י המומין או באי-כתו. אין לפרסם תעודה זאת אלא במלואה.

מכון התקנים הישראלי

המשרד הראשי: רח' האוניברסיטה 42, תל-אביב 69977, טל' 413151
 סניף ירושלים: רח' גר, אזור התעשייה תלפיות, ת"ד 301, טל' 38367
 סניף באר-שבע: המכון לחקר הגבב, ת"ד 1025, טל' 74841, 772534

המחלקה לבנין

תעודת בדיקה על בדיקת בטון

מס' א-בט/98875

ביום: 78-02-15

אסמכתא/תיק עירייה מס':

הקבלן: **זב' פריג הקלודן**
 חרזה: **507/75056/זד**
 המפקח:

תנאי הבקרה: **טובים**
 סוג הבטון: **י-רם בטון**

מזמין הבדיקה: **מינהל לבניה כפרים תלד המכון באר-שבע**

בנין: **300 ביטים**

החומר לבדיקה: **42 קוניות בטון**

הדוגמאות הוכנו ע"י: **בי"מ המזמין ובמסדר כפסי הבורה בי"מ**

78-02-15

מחוז הבדיקה: **חוזק בלחץ, בהתאם לתקן ישראלי ת"י 118 מאוגוסט 1970.**

תוצאות הבדיקה

חוזק נדרש	חוזק בלחץ (ק"ג לסמ"ר)	תאריך הבדיקה	תאריך היציקה	שקיעה	סוג הבטון הנדרש	חלק המבנה	פרטי הבנין	דוגמא מס'	מדינ מס'
				כדור (אינץ')					
	341 427 <u>360</u> 376	78-02-16	78-02-05		200'	פלונת דפנדרי יטוד	721,722 725,724	1-0	1 2 3
	450 432 <u>521</u> 488	78-03-05	78-02-05						4 5 6
	269 258 <u>348</u> 292	78-02-16	78-02-05			מטריה פ.ק.	764,765 766	7-12	7 8
	317 477 <u>437</u> 410	78-03-05	78-02-05						10 11 12

2. /

הערה: תעודה זו מתיחסת לדוגמאות הנבדקות בלבד. הפרטים על הדוגמאות הנם כפי שנמסרו ע"י המזמין או בא-כחו. אין לפרסם תעודה זאת אלא במלואה.

מכון התקנים הישראלי

המשרד הראשי: רח' האוניברסיטה 42, תל-אביב 69977, טל' 413151
 סניף ירושלים: רח' גד, אזור התעשייה תלפיות, ת"ד 301, טל' 38367
 סניף באר-שבע: המכון לחקר הנגב, ת"ד 1025, טל' 74841, 772534

המחלקה לבנין

תעודה על בדיקת בטון

מס' א-בש/2/98875

מומין הבדיקה : ביים
 בנין : אסמכתא/תיק עיריה מס':
 החומר לבדיקה : הקבלן:
 הדוגמאות הוכנו ע"י : המפקח:
 מנות הבדיקה: חוזק בלחץ, כמתאם לתקן ישראלי ת"י 118 מאוגוסט 1970. תנאי הבקרה:

- 2 -

תוצאות הבדיקה

חוזק נדרש	חוזק בלחץ (ק"ג לסמ"ר)	תאריך הבדיקה	תאריך היציקה	שקיעה	סוג הבטון הנדרש	חלק המבנה	פרטי הבנין	דוגמא מס'	סדרים מס'
				כדור (אינץ') קוטם מס'					
	250 240 264 251	78-02-16	78-02-07		ב' 200	קורות יסוד	669,670 671	13-14	13 14 15
	305 330 321 319	78-03-07	"						16 17 18
	379 261 281 300	78-02-16	"				164,165	19-20	19 20 21
	482 428 471 464	78-03-07	"						22 23 24

3.1.

הערה: תעודה זו מתייחסת לדוגמאות הנבדקות בלבד. הפרטים על הדוגמאות הנם כפי שנמסרו ע"י המומין או בא"כות. אין לפרסם תעודה זאת אלא במלואה.

מכון התקנים הישראלי

המשרד הראשי: רח' האוניברסיטה 42, תל-אביב 69977, טל' 413151
 סניף ירושלים: רח' גד, אזור התעשייה תלפיות, ת"ד 301, טל' 38367
 סניף באר-שבע: המכון לחקר הנגב, ת"ד 1025, טל' 74841, 772534

המחלקה לבנין

תעודה על בדיקת בטון

מס' א - ב/כ/תשנ"א

מומין הבדיקה : ביום :
 בנין : אסמכתא/תיק עזריה מס' :
 החומר לבדיקה : הקבלן :
 הדוגמאות הוכנו ע"י : המפקח :
 מהות הבדיקה : חוזק בלחץ, בהתאם לחקו ישראלי ת"י 118 מאוגוסט 1970 : תנאי הבקרה :

- 3 -

תוצאות הבדיקה

חוזק נדרש	חוזק בלחץ (ק"ג לסמ"ר)	תאריך הבדיקה	תאריך היציקה	שקיעה כדורי (אינץ') קונוס ס"מ	סוג הבטון הנדרש	חלק המבנה	סרטי הבנין	דוגמא מס'	מדיגם מס'
	281 301 <u>318</u> 300	78-02-16	78-02-08		200 ^a	עמודים ק.פ.	109,110 111	19-24	25 26 27
	355 440 <u>485</u> 407	78-03-08	"			"			28 29 30
	408 353 <u>353</u> 371	78-02-16	78-02-09			פלטה ועמודי יסוד	861,810 859	37-42	31 32 33
	440 533 <u>480</u> 484	78-03-09	"						34 35 36

4. /.

הערה: תעודה זו מתייחסת לדוגמאות הנבדקות בלבד. הפרטים על הדוגמאות הנם כפי שנמסרו ע"י המומין או באי-כוחו. אין לפרטם תעודה זאת אלא במלואה.

מכון התקנים הישראלי

המשרד הראשי: רח' האוניברסיטה 42, אביב 69977, טל' 413151
 סניף ירושלים: רח' גר, אזור התעשייה החדשה, ת"ד 301, טל' 38367
 סניף בארישבע: המכון לחקר הנגר ת"ד 1025, טל' 74841, 772534

המתקן לבנין

תעודה על בדיקת בטון

מס' 10375/4

מומין הבדיקה: **---**
 כנין: **---**
 החומר לבדיקה: **---**
 הדוגמאות הוכנו ע"י: **---**
 מנהל הבדיקה: חוזק בלחץ, בהתאם לתנ"י ישראלי ת"י 118 מאוגוסט 1970.
 תנאי הבקרה: **---**

תוצאות הבדיקה

חוזק בדרש	חוזק בלחץ (ק"ג לסמ"ר)	תאריך הבדיקה	תאריך הוציאת	סקיצה כדור (אינץ') קוטרו ס"מ	סוג הבטון הנדרש	חלק המבנה	פרטי הבנין	דוגמא מס'	מדידה מס'
	330 260 30 187	76-03-10	78-02-10		200'	פלגות וצמודי ג' 200' יטוד	062,863	31-36	37 38 39
	330 260 30 187	76-03-10	"			"			40 41 42

* חוזק דרישה בבדיקה נכון להנחיה ברמתו לו ע"י ב"כ המכון .

מנהל סניף בארישבע

התקנים של משרד ת"א
 מי מנהל ת"א
 חב' טריב אקלון
 מנהל רמת-גן

198474/ח

בארישבע, 76-03-10
 מס'

הערה: תעודה זו מתייחסת לדוגמאות הנבדקות בלבד. הפרטים על הדוגמאות הנם כפי שנמסרו ע"י המומין או באיכות. אין לפרסם תעודה זאת אלא במלואה.

4508

מכון התקנים הישראלי

נתקבל בתאריך

13-03-1978

המשרד הראשי: רח' האוניברסיטה 42, תל-אביב 69977, טל' 413131
סניף ירושלים: רח' גד, אזור התעשייה תלפיות, ת"ד 301, טל' 715485
סניף באר-שבע: המכון לחקר הנגב, ת"ד 1025, טל' 74841, 772534

המחלקה לבנין

תעודה על בדיקת בטון

* דו"ח בדיקה

מס-אבש/98875

מוזמין הבדיקה : מנהל לבנייה כפרית, משרד השכון - באר-שבע. בית: 8.2.78

בנין : 140 יחידות דיור בימית. אסמכתא/תיק עיריה מס':

החומר לבדיקה : 72 קוביות בטון. הקבלן: סולל-בונה אשקלון חוזה: 5077/75056/77 המפקח:

הדוגמאות הוכנו ע"י: ב"כ המזמין ונמסרו באתר העבודה, ביום 8.2.78. תנאי הבקרה: טובים

מהות הבדיקה: זוזק בלחץ, בהתאם לתקן ישראלי ת"י 118 מאוגוסט 1970. ספק הבטון: ישראבטון

תוצאות הבדיקה

חוק נדרש	חוק בלחץ (ק"ג לסמ"ר)	תאריך הבדיקה	תאריך היציקה	שקיעה	סוג הבטון הנדרש	חלק המבנה	פרטי בנין	דוגמא מס'	מס' סט'
				כדור (אינץ') קוטם ס"מ					
	231	1978-02-09	1978-01-26		ב-200	פלטות ועמודי יסוד	711	7-12	1
	207	"	"			"	"	"	2
	192	"	"			"	"	"	3
	210	ממוצע							
	280	1978-02-23	"			"	"	"	4
	303	"	"			"	"	"	5
	300	"	"			"	"	"	6
	294	ממוצע							
	327	1978-02-09	1978-01-27			עמודים קומת קרקע	107	1-6	7
	371	"	"			"	108	"	8
	363	"	"			"	"	"	9
	354	ממוצע							
	362	1978-02-24	"			"	"	"	10
	345	"	"			"	"	"	11
	412	"	"			"	"	"	12
	373	ממוצע							

2./.

הערות: תעודה זו מתייחסת לדוגמאות הנבדקות בלבד. הפרטים על הדוגמאות הנם כפי שנמסרו ע"י המזמין או באי-כוחו. אין לפרסם תעודה זאת אלא במלואה.

11/11/50

0000000000

00000000

and other data, very much - see page.

8.2.5

Other data very much.

See other data.

0000000000
0000000000

and other data, very much, see page 8.2.5.

0000

0000000000

11/11/50	11/11/50	0000000000	0000000000	0000000000	0000000000
"	"	"	"	"	"
"	"	"	"	"	"
11/11/50	11/11/50	0000000000	0000000000	0000000000	0000000000
"	"	"	"	"	"
"	"	"	"	"	"
"	"	"	"	"	"

מכון התקנים הישראלי

המשרד הראשי: רח' האוניברסיטה 42, תל-אביב 69 977, טל' 413151
 סניף ירושלים: רח' גד, אזור התעשייה תלפיות, ת"ד 301, טל' 715485
 סניף באר-שבע: המכון לחקר הנגב, ת"ד 1025, טל' 74841, 772534

המחלקה לבנין

תעודיה על בדיקת בטון

* דו"ח בדיקה

מס' א-בש/2/98675

מומין הבדיקה : ביום:
 בנין : אטמכתא/תיק עיריה מס':
 החומר לבדיקה : הקבלן:
 הדוגמאות הוכנו ע"י : המפקח:
 מהות הבדיקה: חוזק בלחץ, בהתאם לתקן ישראלי ת"י 118 מאוגוסט 1970. תנאי הבקרה:

תוצאות הבדיקה

חוק נדרש	חוק בלחץ (ק"ג לסמ"ר)	תאריך הבדיקה	תאריך היציקה	שקיעה	סוג הבטון הנדרש	חלק המבנה	פרטי הבנין	דוגמא מס'	מס'
				כדורי (אינץ') קונוס ס"מ					
	217	1978-02-09	1978-01-30		200-	פלטות ועמודי	167	13,18	13
	219	"	"			יסוד	169		14
	201	"	"				169		15
	212	ממוצע							
	320	1978-02-27	"			"	"	"	16
	292	"	"						17
	278	"	"						18
	297	ממוצע							
	300	1978-02-09	"			עמודים קומת	717	19,24	19
	310	"	"			קרקע			20
	277	"	"						21
	296	ממוצע							
	405	1978-02-27	"			"	"	"	22
	418	"	"						23
	405	"	"						24
	409	ממוצע							

3./.

הערה: תעודה זו מתייחסת לדוגמאות הנבדקות בלבד. הפרטים על הדוגמאות הנם כפי שנמסרו ע"י המזמין או באי-כוחו. אין לפרסם תעודה זאת אלא במלואה.

* r'n arid

0000000000

0000000000

01	01,01	001	0000000000	00-10-0001	00-00-0001	000	
01		001	0000000000	"	"	000	
01		001	0000000000	"	"	000	
					0000	000	
01	"	"	"	"	00-00-0001	000	0000000000
01				"	"	000	0000000000
01				"	"	000	0000000000
					0000	000	
01	00,01	001	0000000000	"	00-00-0001	000	
01			0000000000	"	"	000	
01				"	"	000	
					0000	000	
01	"	"	"	"	00-00-0001	000	0000000000
01				"	"	000	0000000000
01				"	"	000	0000000000
					0000	000	

מכון התקנים הישראלי

המשרד הראשי: רח' האוניברסיטה 42, תל-אביב 69977, טל' 413151
 סניף ירושלים: רח' גד, אזור התעשייה תלפיות, ת"ד 301, טל' 715485
 סניף באר-שבע: המכון לחקר הנגב, ת"ד 1025, טל' 74841, 772534

המחלקה לבנין

תעודה על בדיקת בטון

מס אבט/3/98675

מוזמין הבדיקה : ביום :
 בנין : אסמכתא/תיק עיריה מס' :
 החומר לבדיקה : הקבלן :
 הדוגמאות הוכנו ע"י : המפקח :
 מהות הבדיקה: חוזק בלחץ, בהתאם לתקן ישראלי ת"י 118 מאוגוסט 1970. תנאי הבקרה:

תוצאות הבדיקה

חוק נדרש	חוק בלחץ (ק"ג לסמ"ר)	תאריך הבדיקה	תאריך היציקה	שקיעה	סוג הבטון הנדרש	חלק המבנה	פרטי הבנין	דוגמא מס'	מס'
				כדור (אינץ') קוטר ס"מ					
	240	1978-02-09	1978-01-30		200-	קורות יסוד	761	25,30	25
	266	"	"				762		26
	379	"	"				763		27
	<u>295</u>	ממוצע							
	490	1978-02-27	"			"	"	"	28
	478	"	"						29
	430	"	"						30
	<u>466</u>	ממוצע							
	285	1978-02-09	"			פלסות ועמודי יסוד	723	31,36	31
	242	"	"				724		32
	323	"	"						33
	<u>283</u>	ממוצע							
	425	1978-02-27	"			"	"	"	34
	445	"	"						35
	480	"	"						36
	<u>451</u>	ממוצע							

4./.

הערה: תעודה זו מתייחסת לדוגמאות הנבדקות בלבד. הפרטים על הדוגמאות הנם כפי שנמסרו ע"י המזמין או באי-כוחו. אין לפרסם תעודה זאת אלא במלואה.

מכון התקנים הישראלי

המשרד הראשי: רח' האוניברסיטה 42, תל-אביב 69977, טל' 413151
 סניף ירושלים: רח' גד, אזור התעשייה תלפיות, ת"ד 301, טל' 715485
 סניף באר-שבע: המכון לחקר הנגב, ת"ד 1025, טל' 74841, 772534

המחלקה לבנין

תעודת על בדיקת בטון

מס' אבט/4/98675

מוזמין הבדיקה : ביום :
 בנין : אסמכתא/תיק עיריה מס' :
 החומר לבדיקה : הקבלן :
 הדוגמאות הוכנו ע"י : המפקח :
 מות הבדיקה : חוזק בלחץ, בהתאם לתקן ישראלי ת"י 118 מאוגוסט 1970. תנאי הבקרה :

תוצאות הבדיקה

חוזק נדרש	חוזק בלחץ (ק"ג לסמ"ר)	תאריך הבדיקה	תאריך היציקה	שקיעה	סוג הבטון הנדרש	חלק המבנה	פרטי הבנין	דוגמא מס'	מס'
				כדור (אינץ') קונוס ס"מ					
	193	1978-02-09	1978-01-31		200-ב	עמודים קומת קרקע	667	55,60	37
	193	"	"			"	"	"	38
	183	"	"			"	"	"	39
	190	ממוצע							
	272	1978-02-28	"			"	"	"	40
	265	"	"			"	"	"	41
	260	"	"			"	"	"	42
	265	ממוצע							
	171	1978-02-09	"			פלטות ועמודי יסוד	708-711	61-66	43
	168	"	"			"	"	"	44
	171	"	"			"	"	"	45
	170	ממוצע							
	228	1978-02-28	"			"	"	"	846
	210	"	"			"	"	"	83
	222	"	"			"	"	"	
	220	ממוצע							

5./.

הערה: תעודה זו מתייחסת לדוגמאות הנבדקות בלבד. הפרטים על הדוגמאות הנם כפי שנמסרו ע"י המוזמן או באי-כוחו. אין לפרסם תעודה זאת אלא במלואה.

מכון התקנים הישראלי

המשרד הראשי: רח' האוניברסיטה 42, תל-אביב 69977, טל' 413151
 סניף ירושלים: רח' גד, אזור התעשייה תלפיות, ת"ד 301, טל' 715485
 סניף באר-שבע: המכון לחקר הנגב, ת"ד 1025, טל' 74841, 772534

המחלקה לבנין

תעודה על בדיקת בטון

מס' א.ג. 5/96675

מוזמין הבדיקה : ביום :
 בנין : אסמכתא/תיק עיריה מס' :
 החומר לבדיקה : הקבלן :
 הדוגמאות הוכנו ע"י : המפקח :
 מהות הבדיקה: חוזק בלחץ, בהתאם לתקן ישראלי ת"י 118 מאוגוסט 1970. תנאי הבקרה :

תוצאות הבדיקה

חוזק נדרש	חוזק בלחץ (קי"ג לסמ"ר)	תאריך הבדיקה	תאריך היציקה	שקיעה	סוג הבטון הנדרש	חלק המבנה	פרטי הכנין	דוגמא מס'	מס'
				כחור (אינץ') קונסט סי"מ					
	336	1978-02-09	1978-02-01		ב-200	פלסות ועמודי יסוד	720-724	49,54	49
	332	"	"						50
	357	"	"						51
	<u>342</u>	ממוצע							
	552	1978-03-02	"			"	"	"	52
	455	"	"			"	"	"	53
	498	"	"			"	"	"	54
	<u>502</u>	ממוצע							
	207	1978-02-09	1978-02-02			קורות יסוד	155	37-42	55
	220	"	"		156		56		
	187	"	"				57		
	<u>206</u>	ממוצע							
	256	1978-03-02	"			"	"	"	58
	288	"	"			"	"	"	59
	373	"	"			"	"	"	60
	<u>306</u>	ממוצע							

6./.

הערה: תעודה זו מתייחסת לדוגמאות הנבדקות בלבד. הפרטים על הדוגמאות הנם כפי שנמסרו ע"י המזמין או באיכותו. אין לפרסם תעודה זאת אלא במלואה.

0000	00-00	000-000	0000 0000	0000	00-00-0000	00-00-0000	0000
0000	"	"	"	"	"	"	0000
0000	"	"	"	"	"	"	0000
0000	00-00	000-000	0000 0000	0000	00-00-0000	00-00-0000	0000
0000	"	"	"	"	"	"	0000
0000	"	"	"	"	"	"	0000
0000	00-00	000-000	0000 0000	0000	00-00-0000	00-00-0000	0000
0000	"	"	"	"	"	"	0000
0000	"	"	"	"	"	"	0000

0000000000

0000000000

מכון התקנים הישראלי

המשרד הראשי: רח' האוניברסיטה 42, תל-אביב 69977, טל' 413151
 סניף ירושלים: רח' גד, אזור התעשייה תלפיות, ת"ד 301, טל' 38367
 סניף באר-שבע: המכון לחקר הנגב, ת"ד 1025, טל' 74841, 772534

המחלקה לבנין

תעודה על בדיקת בטון

מס' אבט/6/98875

מומין הבדיקה: _____ :
 בנ"ן: _____ :
 החומר לבדיקה: _____ :
 הדוגמאות הוכנו ע"י: _____ :
 מות הבדיקה: חוזק בלחץ, בהתאם לתקן ישראלי ת"י 118 מאוגוסט 1970.
 תנאי הבקרה: _____ :

תוצאות הבדיקה

חוזק נדרש	חוזק בלחץ (ק"ג לסמ"ר)	תאריך הבדיקה	תאריך היציקה	שקיעה	סוג הבטון הנדרש	חלק המבנה	פרטי הבנין	דוגמא מס'	מס'
				כדור (אינץ')					
	270	1978-02-09	1978-02-02		ב-200	פלטות ועמודי יסוד	708-711	43-48	61
	276	"	"						62
	330	"	"						63
	<u>292</u>	ממוצע							
	411	1978-03-02	"			"	"	"	64
	458	"	"			"	"	"	65
	319	"	"			"	"	"	66
	<u>396</u>	ממוצע							
	255	1978-02-10	1978-02-03			קורות יסוד	173	67-72	67
	290	"	"						68
	275	"	"						69
	<u>273</u>	ממוצע							
	453	1978-03-03	"			"	"	"	70
	448	"	"			"	"	"	71
	470	"	"			"	"	"	72
	<u>457</u>	ממוצע							

* הוצא דו"ח בדיקה שכן הנטילה בוצעה לא ע"י המכון.

שלמה טובול
 מנהל סניף באר שבע

העתק: מר שטרן
 מר אלואיל
 חב' סולל-בונה אשקלון.
 חב' פלאנר רמת-גן.

באר שבע 07-03-1978
 מא/

חג/192369

הערה: תעודה זו מתייחסת לדוגמאות הנבדקות בלבד. הפרטים על הדוגמאות הנם כפי שנמסרו ע"י המומין או בא-כחו. אין לפרסם תעודה זאת אלא במלואה.

מכון התקנים הישראלי

המשרד הראשי: רח' האוניברסיטה 42, תל-אביב 69977, טל' 413151
 סניף ירושלים: רח' גה, אזור התעשייה תלפיות, ת"ד 301, טל' 715485
 סניף באר-שבע: המכון לחקר הנגב, ח"ד 1025, טל' 74841, 772534

המחלקה לבנין

תעודה על בדיקת בטון

* דו"ח בדיקה

מס' אב/90075

מוזמין הבדיקה: **מנהל לבניה שמדיה, משרד הסכונ - באר-שבע.**

בנין: **140 יחידות דיור בימית.**

החומר לבדיקה: **72 קוביות בטון.**

הדוגמאות הוכנו ע"י: **ב"כ המזמין ונמסרו באחד השבועות, ביום 8.2.73.**

סוג הבדיקה: **חוזק בלחץ, בהתאם לחקן ישראלי ח"י 118 מאוגוסט 1970.**

תוצאות הבדיקה:

ביום: **8.2.73**

אסמכתא/תיק עירייה מס':

הקבלן: **פולל-בונה אשקלון**

חוזתו: **77/359/דד/73**

המפקח:

תנאי הבקרה: **מוגים**

סוג הבטון: **ישראלטון**

חוזק נדרש	חוזק בלחץ (ק"ג לסמ"ר)	תאריך הבדיקה	תאריך חיציקת	שקיעה	סוג הבטון הנדרש	חלק המבנה	פרטי הבנין	דוגמא מס'	סדר
				כדור (אינץ')					
	231	1973-02-09	1973-01-23		200-ב	פלטה וקמודי	711	7-12	1
	207	"	"			יסוד			2
	192	"	"						3
	<u>210</u>	2100							
	290	1973-02-23	"			"	"	"	4
	303	"	"						5
	300	"	"						6
	<u>294</u>	2100							
	327	1973-02-09	1973-01-27			קמודים קומה	107	1-3	7
	371	"	"			קומה	108		8
	<u>353</u>	"	"						9
	354	2100							
	362	1973-02-24	"			"	"	"	10
	345	"	"						11
	<u>412</u>	"	"						12
	<u>373</u>	2100							

2/1

הערה: תעודה זו מתייחסת לדוגמאות הנבדקות בלבד. הפרטים על הדוגמאות הנם כפי שנמסרו ע"י המזמין או בא"כחו. אין לפרסם תעודה זאת אלא במלואה.

מכון התקנים הישראלי

המשרד הראשי: רח' האוניברסיטה 42, תל-אביב 69977, טל' 413151
 סניף ירושלים: רח' גד, אזור התעשייה תלפיות, ת"ד 301, טל' 715485
 סניף באר-שבע: המכון לחקר הנגב, ת"ד 1025, טל' 74841, 772534

המחלקה לבנין

תעודת על בדיקת בטון

* דו"ח בדיקה

מס' א- 93875/2/73

מומין הבדיקה : ביום :
 בנין : אסמכתא/תיק עזריה מס':
 החומר לבדיקה : הקבלן:
 הדוגמאות הוכנו ע"י : המפקח:
 מהות הבדיקה: חוזק בלחץ, בהתאם לתקן ישראלי ת"י 118 מאוגוסט 1970. תנאי הבקרה:

תוצאות הבדיקה

חוזק נדרש	חוזק בלחץ (ק"ג לסמ"ר)	תאריך הבדיקה	תאריך היציקה	שקיעה	סוג הבטון הנדרש	חלק המבנה	פרטי הבנין	דוגמא מס'	
				כדור (אינץ')					
	217	1978-02-09	1978-01-30		200-2	פלנטה ושמירי	167	13,18	13
	219	"	"			יטור	168	"	14
	201	"	"				169	"	15
	212	פז100							
	320	1978-02-27	"			"	"	"	16
	282	"	"						17
	273	"	"						18
	287	פז100							
	300	1978-02-09	"			שבזים קלנה	717	19,24	19
	310	"	"			ק"ק			20
	277	"	"						21
	288	פז100							
	406	1978-02-27	"			"	"	"	22
	418	"	"						23
	406	"	"						24
	406	פז100							

3./.

הערה: תעודה זו מתייחסת לדוגמאות הנבדקות בלבד. הפרטים על הדוגמאות הנם כפי שנמסרו ע"י המומין או באי-כוחו. אין לפרסם תעודה זאת אלא במלואה.

מכון התקנים הישראלי

המשרד הראשי: רח' האוניברסיטה 42, תל-אביב 69.977, טל' 413151
 סניף ירושלים: רח' גד, אזור התעשייה תלפיות, ת"ד 301, טל' 715485
 סניף באר-שבע: המכון לחקר הנגב, ת"ד 1025, טל' 74841, 772534

המחלקה לבנין

תעודה על בדיקת בטון

מס' א-3/10709

מוזמין הבדיקה :
 בנין :
 החומר לבדיקה :
 הדוגמאות הוכנו ע"י :
 מותם הבדיקה: חזק בלחץ, בהתאם לתקן ישראלי ת"י 118 מאוגוסט 1970.
 תנאי הבקרה: תנאים סטנדרטיים

תוצאות הבדיקה

חזק נדרש	חזק בלחץ (ק"ג לסמ"ר)	תאריך הבדיקה	תאריך היציקה	שקיעה	סוג הבטון הנדרש	חלק המבנה	פרטי הבנין	דוגמא מס'	מס' סדר
				כדור (אינץ') קוטם ס"מ					
	260	1973-02-09	1973-01-30		200-3	1017 יסוד	761	25,30	25
	266	"	"				762		26
	379	"	"				763		27
	286	ממוצע							
	480	1973-02-27	"			"	"	"	28
	473	"	"						29
	450	"	"						30
	486	ממוצע							
	266	1973-02-09	"			פלטה ופגודי יסוד	723	31,36	31
	262	"	"				724		32
	323	"	"						33
	323	ממוצע							
	428	1973-02-27	"			"	"	"	34
	445	"	"						35
	439	"	"						36
	451	ממוצע							

40/0

הצהרה: תעודה זו מתייחסת לדוגמאות הנבדקות בלבד. הפרטים על הדוגמאות הנם כפי שנמסרו ע"י המזמין או בא-כחו. אין לפרסם תעודה זאת אלא במלואה.

מכון התקנים הישראלי

המשרד הראשי: רח' האוניברסיטה 42, תל-אביב 69-977, טל' 413151
 סניף ירושלים: רח' גד, אזור התעשייה תלפיות, ת"ד 301, טל' 715485
 סניף באר-שבע: המכון לחקר הנגב, ת"ד 1025, טל' 74841, 772534

המחלקה לבנין

תעודה על בדיקת בטון

מס' א.ב.ש/4/90075

מוזמין הבדיקה: _____ : ביום: _____
 בנין: _____ : אסמכתא/תיק עירייה מס': _____
 התומר לבדיקה: _____ : התקבלן: _____
 הדוגמאות הוכנו ע"י: _____ : המפקח: _____
 מהות הבדיקה: חוזק בלחץ, בהתאם לתקן ישראלי ת"י 118 מאוגוסט 1970. תנאי הבקרה: _____

תוצאות הבדיקה

חוזק נדרש	חוזק בלחץ (ק"ג לסמ"ר)	תאריך הבדיקה	תאריך היציקה	שקיעה	סוג הבטון הנדרש	חלק המבנה	פרטי הבנין	דוגמא מס'	מ
				כדור (אינץ')					
	193	1976-02-09	1976-01-31		200-2	פמודיש קומה 777	687	35,60	37
	193	"	"						38
	193	"	"						39
	193	פז100							
	171	1976-02-23	"			"	"	"	40
	169	"	"						41
	171	"	"						42
	171	פז100							
	171	1976-02-09	"			כלטוח ופמודי 710	703-711	61-66	43
	169	"	"						44
	171	"	"						45
	171	פז100							
	171	1976-02-23	"			"	"	"	46
	171	"	"						
	171	"	"						
	171	פז100							

5./.

הערה: תעודה זו מתייחסת לדוגמאות הנבדקות בלבד. הפרטים על הדוגמאות הנם כפי שנמסרו ע"י המוזמין או בא-כחו. אין לפרסם תעודה זאת אלא במלואה.

מכון התקנים הישראלי

המשרד הראשי: רח' האוניברסיטה 42, תל-אביב 69977, טל' 413151
 סניף ירושלים: רח' גד, אזור התעשייה תלפיות, ת"ד 301, טל' 715485
 סניף באר-שבע: המכון לחקר הנגב, ת"ד 1025, טל' 74841, 772534

המחלקה לבנין

תעודה על בדיקת בטון

מס' א-5/77/9000

מוזמן הבדיקה : ביום :
 בנין : אסמכתא/תיק עירייה מס' :
 החומר לבדיקה : הקבלן :
 הדוגמאות הוכנו ע"י : המפקח :
 סדות הבדיקה : חוזק בלחץ, בהתאם לחקן ישראלי ת"י 118 מאוגוסט 1970. תנאי הבקרה :

תוצאות הבדיקה

חוזק נדרש	חוזק בלחץ (ק"ג לסמ"ר)	תאריך הבדיקה	תאריך היציקה	שקיעה	סוג הבטון הנדרש	חלק המבנה	פרטי הבנין	דוגמא מס'	סדר
				סדור (אינץ') קוטם ס"מ					
	336	1970-02-09	1970-02-01		200-ב	קירות וספורי	723-724	39-34	49
	332	"	"			710*			50
	337	"	"						51
	342	ממוצע							
	352	1970-02-02	"			"	"	"	52
	455	"	"						53
	498	"	"						54
	502	ממוצע							
	207	1970-02-09	1970-02-02			קירות יסוד	155	39-42	55
	220	"	"				150		56
	187	"	"						57
	235	ממוצע							
	250	1970-02-02	"			"	"	"	58
	280	"	"						59
	373	"	"						60
	320	ממוצע							

0./.

הערה: תעודה זו מתייחסת לדוגמאות הנבדקות בלבד. הפרטים על הדוגמאות הנם כפי שנמסרו ע"י המוזמן או בא"כחו. אין לפרסם תעודה זאת אלא במלואה.

מכון התקנים הישראלי

המשרד הראשי: רח' האוניברסיטה 42, תל-אביב 69977, טל' 413151
 סניף ירושלים: רח' גד, אזור התעשייה תלפיות, ת"ד 301, טל' 38367
 סניף בארישבע: המכון לחקר הנגב, ת"ד 1025, טל' 74841, 772534

המחלקה לבנין

תעודה על בדיקת בטון

מס' א-ש/א/תעודות

מומין הבדיקה :
 בנין :
 החומר לבדיקה :
 הדוגמאות הוכנו ע"י :
 מועד הבדיקה: חוזק בלחץ, בהתאם לתקן ישראלי ת"י 118 מאוגוסט 1970.
 תנאי הבקרה:

תוצאות הבדיקה

חוזק נדרש	חוזק בלחץ (ק"ג לסמ"ר)	תאריך הבדיקה	תאריך היציקה	סקיעה	סוג הבטון הנדרש	חלק המבנה	פרטי הבנין	דוגמא מס'	מס'
				כדור (אינץ')					
	270	1970-02-09	1970-02-02		200-ב	פלטה ופגודי יסוד	709-711	43-49	61
	276	"	"						62
	330	"	"						63
	282	ממוצע							
441		1970-05-02	"			"	"	"	64
438		"	"						65
313		"	"						66
383		ממוצע							
	258	1970-02-10	1970-02-03			קורות יסוד	173	67-72	67
	290	"	"						68
	276	"	"						69
	273	ממוצע							
453		1970-03-03	"			"	"	"	70
443		"	"						71
470		"	"						72
437		ממוצע							

* הוצא דו"ח בדיקה טכני הנסילה בזמנה לה כ"י המכון.

שלמה שובל
 מנהל סניף בארישבע

התקן מרי שטרן
 מר אלואל
 חב' סולל-בונה אקילון.
 חב' פלאנר דומ-גן.
 בארישבע 07-03-1970
 מא/

150300/א

הערה: תעודה זו מתווספת לדוגמאות הנבדקות בלבד. הפרטים על הדוגמאות הנם כפי שנמסרו ע"י המומין או באיכות. אין לפרסם תעודה זאת אלא במלואה.

45081

מכון התקנים הישראלי

המשרד הראשי: רח' האוניברסיטה 42, תל-אביב 69977, טל' 413151
סניף ירושלים: רח' גד, אזור התעשייה תלפיות, ת"ד 301, טל' 715485
סניף באר-שבע: המכון לחקר הנגב, ת"ד 1025, טל' 74841, 77534

נחירל בתאריך

1-03-1978

המחלקה לבנין

תעודת זמנית על בדיקת בטון

× דו"ח בדיקה

מס א-בט/75/988

מומין הבדיקה : מנהל לבנייה כפרית, משרד השכון באר-שבע. ביום:

בנין : מכנים בצמית. אסמכתא/תיק עיריה מס

החומר לבדיקה : 42 קוביות בטון

הקבלן: מ"ב אשקלון
הרזה: 5077/75056/77
המפקח:

הדוגמאות הוכנו ע"י: ב"כ המזמין ונמסרו ביום: 15-02-1978

מהות הבדיקה: חוזק בלחץ. בהתאם לתקן ישראלי ת"י 118 מאוגוסט 1970.

תנאי הבקרה: טובים
ספק הבטון: ישראכסון

תוצאות הבדיקה

חוזק נדרש	חוזק בלחץ (קי"ג לסמ"ר)	תאריך הבדיקה	תאריך היציקה	שקיעה	סוג הבטון הנדרש	חלק המבנה	פרטי הבנין	דוגמא מס'	
				(כידור אינדיקס) קונוס (סימס)					
	341	78-02-16	78-02-05		200/ב	פלטות ועמודי יסוד	721, 722 723, 724	1-6	1
	427								2
	360								3
	376	ממוצע							
	269	78-02-16	"			עמודים ק.ק.	764, 765 766	7-12	7
	258								8
	348								9
	292	ממוצע							
	250	78-02-16	78-02-07			קורות יסוד	669, 670 671	10-18	13
	240								14
	264								15
	251	ממוצע							
	379	78-02-16	"			"	164, 165	25-30	19
	261								20
	259								21
	300	ממוצע							

2/..

הערה: תעודה זו מתייחסת לדוגמאות הנבדקות בלבד. הפרטים על הדוגמאות הנם כפי שנמסרו ע"י המומין או באי-כוחו. אין לפרסם תעודה זאת אלא במלואה.
הערת קים: למהנדס העיר; למהנדס הבנין.

מכון התקנים הישראלי

המשרד הראשי: רח' האוניברסיטה 42, תל-אביב 69977, טל' 413151
 סניף ירושלים: רח' גד, אזור התעשייה תלפיות, ת"ד 301, טל' 715485
 סניף באר-שבע: המכון לחקר הנגב, ת"ד 1025, טל' 77534, 74841

המחלקה לבנין

תעודת זמנית על בדיקת בטון

מס א-כש/2/98875

מומין הבדיקה : בנין
 אסמכתא/תיק עיריה מס' : 2 -
 הקבלן : החומר לבדיקה
 המפקח : הדוגמאות הוכנו ע"י
 מות הבדיקה: חוזק בלחץ, בהתאם לתקן ישראלי ת"י 118 מאוגוסט 1970.
 תנאי הבקרה: תוצאות הבדיקה

חוזק נדרש	חוזק בלחץ (ק"ג לסמ"ר)	תאריך הבדיקה	תאריך היציקה	שקיעה	סוג הבטון הנדרש	חלק המבנה	פרטי הבנין	דוגמא מס'	מס' ע"י
				(כדור אינדיקס) (קונוס מס' 5)					
	281 301 <u>318</u> 300	78-02-16	78-02-08		200/ב	עמודים קומת קרקע	109 א, 110 111	19-24	25 26 27
	408 353 <u>353</u> 371	78-02-16	78-02-09			פלטה רמה ודי יסוד	861, 860 859	37-42	31 32 33
	330 260 <u>300</u> 297	78-02-19	78-02-10			"	862, 863	31-36	37 38 39

א הוצא דו"ח בדיקה שכן הנטילה בוצעה לא ע"י ב"כ המכון.

שלמה טובול
 מנהל סניף באר-שבע.

העתק: סולל בונה אסקלון.
 מר שרון
 מר אלוואל
 באר-שבע: 1978-02-19
 רמ/

הערה: תעודת זו מתייחסת לדוגמאות הנבדקות בלבד. הפרטים על הדוגמאות הנם כפי שנמסרו ע"י המומין או באי-כוחו. אין למסרם תעודה זאת אלא במלואה.
 העתיקים: למתגרס העיר, למתגרס הבנין.

192474/ח

מכון התקנים הישראלי

המשרד הראשי: רח' האוניברסיטה 42, תל-אביב 69977, טל' 413151
 סניף ירושלים: רח' גד, אזור התעשייה תלפיות, ת"ד 301, טל' 715485
 סניף באר-שבע: המכון לחקר הנגב, ת"ד 1025, טל' 74841, 77534

המחלקה לבנין

תעודת זמנית על בדיקת בטון

א ד"ח בדיקה

מס א- 98875/ב

ביום:

מזמין הבדיקה: מנהל לבנייה כפרית, משרד השכון באר-שבע.

אסמכתא/תיק ציריח מס:

בנין: מבנים צבאיים.

הקבלן: מ"ב אקלון
 הודעה: 3077/75056/77
 המפקח:

החומר לבדיקה: 42 קוביות בטון

הדוגמאות הוכנו ע"י: ב"מ המזמין ומספרו ביום: 1978-02-15

תנאי הבקרה: טרנבים
 טקן הבטון: ישראלטרן

מחול הבדיקה: חוק בלחץ. בהתאם לתקן ישראלי ת"י 118 מאוגוסט 1970.

תוצאות הבדיקה

חוק נדרש	חוק בלחץ (ק"ג לסמ"ר)	תאריך הבדיקה	תאריך היציקה	שקיעה	סוג הבטון הנדרש	חלק המבנה	פרטי הבנין	דוגמא מס'	
				(כדור אינץ') (קוטם ס"מ)					
	341 427 <u>360</u> 376	78-02-16	78-02-05		200/ב	פלטה רשתית יסוד	721, 722 723, 724	1-6	1 2 3
	269 258 <u>348</u> 292	78-02-16	"			שוליים ק"פ.	764, 765 766	7-12	4 5 6
	250 240 <u>264</u> 251	78-02-16	78-02-07			קורות יסוד	669, 670 671	13-18	7 8 9
	379 261 <u>252</u> 300	78-02-16	"			"	164, 165	19-21	10 11 12

2/..

הערה: תעודה זו מתייחסת לדוגמאות הבדיקות בלבד. הפרטים על הדוגמאות הנם כפי שנמסרו ע"י המזמין או באיכות אין לפרסם תעודה זאת אלא במלואה.
 העתקים: למנהל העיר, למנהל הבנין.

מכון התקנים הישראלי

המטרה הראשית: רח' האוניברסיטה 42, תל-אביב 69 977, טל' 413151
 סניף ירושלים: רח' גז, אזור התעשייה תלפיות, ת"ד 301, טל' 715485
 סניף באר-שבע: המטחן לחקר הנגב, ת"ד 1025, טל' 74841, 77534

המחלקה לבנין

תעודת זמנית על בדיקת בטון

מס א-ב/כ/98875

מוסד הבדיקה :
 בנין :
 החומר לבדיקה :
 הדוגמאות הוכנו ע"י :
 ביום :
 אסמכתא/תיק עירייה מס' :
 הקבלן :
 המפקח :
 מהות הבדיקה: חוזק בלחץ. כחמאם לתקן ישראלי ת"י 118 מאוגוסט 1970.
 תנאי הבקרה:
 תוצאות הבדיקה

- 2 -

חוזק נדרש	חוזק בלחץ (ק"ג לסמ"ר)	תאריך הבדיקה	תאריך היציקה	סקיצה (סדרה אינדיק) קונסט (סימ)	סוג הבטון הנדרש	חלק המבנה	פרטי הבנין	דוגמא מס'	
	281 301 <u>318</u> 300	78-02-16	78-02-09		200/כ	עבודת קומת קרקע	109 א, 110 111	24-25 26 27	
	406 353 <u>351</u> 371	78-02-16	78-02-09			מלוחות רשתות יסוד	361, 360 359	31-32 33	
	330 260 <u>300</u> 297	78-02-19	78-02-10			"	362, 363	34-35 36 37	

א הוצא דו"ח בדיקה שכן הוטלה ברובו לא ע"י ב"כ המכון.

שלמה טובול
 מנהל סניף באר-שבע

המכון פועל ברמת אשקלון.
 מ"ר טרין
 מ"ר גלריואל
 באר-שבע 19-02-78
 ר/

הערה: תעודה זו מתייחסת לדוגמאות הנבדקות בלבד. הפרטים על הדוגמאות הנם כפי שנמסרו ע"י המוסד או באי-כוחו. אין לפרסם תעודה זאת אלא במלואה.
 העתיקים: למתנדס העיר, למתנדס הבנין.

192474/ח



מכון התקנים הישראלי

המשרד הראשי: רח' האוניברסיטה 42, תל-אביב 69 977, טל' 613151
סניף ירושלים: רח' נה, אזור התעשייה תלפיות, ת"ד 301, טל' 715483
סניף בארישבע: המכון לחקר הנגב, ת"ד 1025, טל' 77534, 74841

יוסק מורשה לענין
מע"מ
מס' 545000119

בציבור מט הכנסה
ספורי מניכוי
מט חתשלומים
כער שירותים
מס' 4510827

סניף בארישבע

חשבונית מס מספר N^o 192474

70-02-19

55-60

האריך

01-06

חווה/הזמנה מס' 77/75056/77

שם המזמין

לכבוד

מינהל לנביה כפרית
בארץ המכון
782 - 783

ליי	אנ	ס ר ט י מ	ח ע ו ד ה	
			מס'	מיום
			67-80	
		צבוי בדיקת 42 קוביות בטון סגובות ביטיות	98875/בט	70-02-19
966 :-		חרוק בלוח של קוביות בטון סגובות לשעורה לפי 25 חי x 42 סעיף 11101		
246 :-		1 טוח צבוי סעיף 99		
258 :-		רכב לפי 4.30 חי לע"מ x 60 סעיף 92		
		(אלף ארבע טוחם וטעמים חי בלוד)		
		סה"כ		
		מע"מ בשעור %		
1,470 :-		סך הכל כללי		
37-44	1 46	מס' שוטף		
		לחובת כרטיס		
		14-15	16-23	
			49-54	
				שולם ע"ה סך
				תאריך
				קבלה מס'

בעת התשלום נא לציין את מספר החשבוניה

מס' שוטף	ל ז כ ו ת	ליי	אנ	46	47-80
14-15	24-31	37-44	46	47-80	
	15 1 02 00 1	1,470 :-	2		
	15		2		DUP
	15		2		
	15		2		
	15		2		
	15		2		
	8730027 9		2		

Handwritten signature and scribbles

בט/



NATIONAL BUREAU OF STANDARDS
 U.S. DEPARTMENT OF COMMERCE
 BUREAU OF METROLOGY

STANDARD REFERENCE MATERIAL
 SRM 1000
 CERTIFICATE OF ANALYSIS

SRM 1000
PLATINUM

Item	Value	Uncertainty	Units
Platinum content	99.9999	±0.0001	%
Gold content	0.0001	±0.0001	%
Other impurities	<0.0001		%

Property	Value	Uncertainty	Units
Density	21.45	±0.01	g/cm ³
Melting point	1768	±5	°C
Boiling point	3827	±10	°C
Heat of fusion	19.6	±0.2	kJ/mol
Heat of vaporization	300.0	±2.0	kJ/mol

4508



מחוז הדרום - סניף אשקלון

מסדר השריון
 מינהל לבנייה זכרית ויישובים חדשים
 מחוז הדרום
 דאר נכנס נתקבל בתאריך
 24-02-1978
 לטופלו של מר ז'אן
 לעינתו של [Signature]

לכבוד
 משרד הבנוי והשכון
 אגף לבניה כפרית
 לידי מהנדס מחוז הדרום והנגב
 מר רודניק
 באר - שבוע

תאריך 20 בפברואר, 1978
 מספר 13748/ש

הנדון: 140 יח"ק קוטג' בימית חוזה 9077/75056/77

אנו מבקשים בזה לחלק את סדר החלומים בחוזה לשלבי בנייה נוספים. להלן הצעתנו:

חלוקת בנייה מוצעת	סדר החלומים קיים בחוזה	
5%	—	פלטוח ועמודים
10%	15%	קורות יסוד
10%	—	בניה קירות ועמודים
10%	20%	קומה א' חצר קומה א'
10%	—	בניה קירות ועמודים
10%	20%	קומה ב' גג

שאר שלבי החלום ללא שני.

יצויין שהצעתנו זו באה מאחר ואנו מקדימים את לוח הזמנים דבר שהנו לחופלה נו"ע ושלנו אך דורש מאתנו השקעה כספית מעבר לסחוכך.

אנו מצפים שתדונו בהצעתנו זו בחיוב מה גם שאין בה משום שינוי מהותי מתנאי החוזה הקיימים.

בכבוד רב,
 בניה ז'אן

עוזק: מר זיידה יעקב, ב"ש.
 טואב סקוה, ימית.



THE HOUSES

There are four houses in the row. The first house is the tallest, the second is the shortest, the third is the same height as the first, and the fourth is the same height as the second.



1. The tallest house is the first house.

2. The shortest house is the second house.

3. The house that is the same height as the tallest house is the third house.

4. The house that is the same height as the shortest house is the fourth house.

House	Height	Order
1st	Tallest	1
2nd	Shortest	2
3rd	Same as 1st	3
4th	Same as 2nd	4

EXTRA STRONG

EXTRA STRONG is a powerful, long-lasting, and easy-to-use adhesive for all your home and office needs.

EXTRA STRONG is the only adhesive that is strong enough to hold up to the toughest jobs.

EXTRA STRONG

EXTRA STRONG

EXTRA STRONG is available in many sizes and colors.

45081

מדינת ישראל
משרד הבינוי והשיכון
המינהל לבנייה כפרית
ויישובים חדשים

הקריה, תל-אביב

תאריך: 17 בספרואר 1978

מספר: 77/75056/27-4704

אל: מר ר. לשם

סאת: מר א. כלף

מדינת ישראל
משרד הבינוי והשיכון
מינהל לבנייה כפרית ויישובים חדשים
דואר 3222
נתגבל בתאריך
26-02-1978
לטיפולו של
לעיונו של

הנדון: הגלת / אקטנה חרזה 77/75056/77

העבודה - הקמת 140 קוטג'ים

המקום - ימיה

הקבלן - חב' סולל בונה בע"מ

סחה השנוי - החייקרויות

נא להגדיל את החוזה חנדון.

ערך החוזה עתה

החנדלה היא לצורך כצו: -

כ"ס - 7,000,000

כ"ס - 30,000,000

כ"ס - 37,000,000

ע"ה החייקרויות עד להתחלת העבודה ולחקופת הביצוע

= עלות בית ט-75 = 40 x 249,125

= עלות בית ט-85 = 77 x 260,000

= עלות בית ט-105 = 23 x 305,000

סה"כ

₪ 7,000,000

₪ 9,965,000

₪ 20,020,000

₪ 7,015,000

₪ 37,000,000

60

א. כלף
מסונה על חוזים ומכרזים

העתיקים:
מהנדס מחוז - הגבב

הקבלן -

1000

THE
STATE OF
NEW YORK



IN SENATE
 January 1, 1900

REPORT
 OF THE
 COMMISSIONERS OF THE LAND OFFICE
 CONCERNING THE
 STATE LANDS

ALBANY: PUBLISHED BY THE STATE PRINTING OFFICE, 1899.

THE STATE OF NEW YORK
 SENATE
 JANUARY 1, 1900

REPORT
 OF THE
 COMMISSIONERS OF THE LAND OFFICE
 CONCERNING THE
 STATE LANDS

ALBANY: PUBLISHED BY THE STATE PRINTING OFFICE, 1899.

4508

12 במרץ 1978

משרד השיכון
מינהל לביטוח נכסיהם ולשירותים אחרים
מחוז עזה

דאר נכס: נתקבל בתאריך

14-03-1978

לטיפול של _____

לעיון של _____

לכבוד
סולל בונה
בנין נפתי
א ט ק ל ו ן
א.ג.א.

הנדון: הקמת 140 יחידות דיור בימית
חוזת מס. 9077/15056/77

נודה לכם אם תעבירו למשרדנו ברמה גן מערכת חכניות שלמה
הכוללת חכניות ארכיטקטורה, רשימות נגרות ומסגרות, קונסטרוציה,
סניטציה, חשמל, טלפון וטלויזיה התומות על ידכם ומאושרות
כחכניות בצוע.

בכבוד רב,
ד. שטרן



העתקים:
מר ש. רודניק, מ"מ מהנדס מחוז הנגב ✓
מר י. זיידה, מהנדס אזור הערבה וסיני
מר א. בר-אילן - פקוח

משרד השיכון
 מנהל לבניה ובנייה ושיפוץ חדרים
 מחוז הנגב

4508

מכון התקנים הישראלי

המשרד הראשי: רח' האוניברסיטה 42, תל-אביב 69977, טל' 413151
 סניף ירושלים: רח' גד, אזור התעשייה תלפיות, ת"ד 301, טל' 715485
 סניף באר-שבע: המסון לחקר הנגב, ת"ד 1025, טל' 74841, 77534

נתקבל בתאריך

5-03-1978

3152

לטיפולו של

המחלקה לבנין

בש/99108

של

תעודה זמנית על בדיקת בטון

* דו"ח בדיקה

מס א-

1978-02-23

ביום:

סיבה לנביה כפרית, משרד השכון באר שבע.

מומין הבדיקה :

אסמכתא/תיק עזריה מס

40 יחידות דיור בימית.

בנין :

הקבלן: אהב' סו"ב-אשקלון.

24 קוביות בטון.

החומר לבדיקה :

חוזת: המפקח: מר איתמר.

ב"כ המזמין ובמסרו באחר העבודה ביום: 1978-02-23

הדוגמאות הוכנו ע"י :

תנאי הבקרה: טובים.

מהות הבדיקה: חרוק בלחץ. בהתאם לתקן ישראלי ת"י 118 מאוגוסט 1970.

ספק הבטון: ישראבטון.

תוצאות הבדיקה

חוק נדרש	חוק בלחץ (ק"ג לסמ"ר)	תאריך הבדיקה	תאריך היציקה	שקיעה	סוג הבטון הנדרש	חלק המבנה	פרטי הבנין	דוגמא מס'	סדר
				(כרוי ואינץ') (קוטס ס"מ)					
	288	78-02-24	78-02-12		ב/200	עמודים קומת קרקע.	226, 225	1-6	1
	265	"	"						2
	<u>278</u>	"	"						3
	277	ממוצע							
	290	78-02-24	78-02-14			קורות יסוד	157, 156	7-12	7
	260	"	"						8
	<u>296</u>	"	"						9
	282	ממוצע							
	292	78-02-24	78-02-15			פלטת רעמודי יסוד	151, 156	13-18	13
	242	"	"						14
	<u>269</u>	"	"						15
	268	ממוצע							
	183	78-02-24	78-02-16			קורות יסוד	172, 170	19-24	19
	175	"	"						20
	<u>182</u>	"	"						21
	180	ממוצע							

* הוצא דו"ח בדיקה שכן הבטילה בדצעה לא ע"י ב"כ המסכון.

(Handwritten signature)

שלמה טובול
 מנהל סניף באר שבע

העתק: מר שטרן.
 מר אלואיל.
 מר איתמר. - (חב' פלנאר 45 רמת-גן).
 חב' סו"ב-אשקלון.
 באר-שבע, 1978-02-27
 רט/

הערה: תעודה זו מתייחסת לדוגמאות הנבדקות בלבד. הפרטים על הדוגמאות הנם כפי שנמסרו ע"י המזמין או בא"כחו. אין לפרסם תעודה זאת אלא במלואה.
 העתקים: למתנדס העיר, למתנדס הבנין.

חב/192582

Handwritten title or header at the top of the page.

Several lines of handwritten text, possibly a list or notes, located in the upper section of the page.

1	1-1	121, 122	...	1-1	121, 122	...
2						
3						
4						
5	1-1	121, 122	...	1-1	121, 122	...
6						
7						
8						
9						
10	1-1	121, 122	...	1-1	121, 122	...
11						
12						
13						
14						
15						
16	1-1	121, 122	...	1-1	121, 122	...
17						
18						
19						
20						

Additional handwritten text at the bottom of the page, possibly a signature or concluding remarks.



מכון התקנים הישראלי

המשרד הראשי: רח' האוניברסיטה 42, תל-אביב 69 977, טל' 413151
סניף ירושלים: רח' נד, אזור התעשייה תלפיות, ת"ד 301, טל' 715485
סניף באר-שבע: המכון לחקר הנגב, ת"ד 1025, טל' 74841, 77534

עוסק מורשה לציין
מס' 545000119

בציבות מס הכנסה
מס' 4502827

סינף באר-שבע

חשבונית מס מספר 192582

1978-02-27

55-60

תאריך

61-66

מיום

חווה/הזמנה מס'

שם המזמין: הקבלן: חנ" סר"ב-אמלקרון

לכבוד

מינהל לבגיה כפרית,

מחוז המכון,

באר-שבע.

ליי	אנ'	ס ר ט י ם	ת ע ו ד ה	
			מס'	מיום
			67-80	
		עבוד בדיקה 24 קוביות כולן מאקסמלם 40 ית' דירד בדיקה	99108/בג	1978-02-27
552			
246			
258			
		הצדק בלתי של קוביות כולן הוצא למעבדה סניף 11101 לפי 25 א' 24 1 טעם עמוד ללקיחה הקוביות דבב לפי 4.30 א' 60		
1056		סה"כ		
		מע"מ בשעור %		
1056		סך הכר כוללי		
		מס' שוטף		
		לחובת בדיקה		
		שולם ע"ה סך	ליי	
		תאריך	קבלה מס'	
		37-44	48	14-15
		16-23	49-54	

בטח התשלום נא לציין את מספר החשבונית

מס' שוטף	ל ו ב ו ת	ליי	אנ'	
14-15	24-31	37-44	48	47-80
	15 1 02 00	1	1056	2
	15			2
	15			2
	15			2
	15			2
	15			2
	8730027	9		2

DUP

4508

משרד השיכון

מינהל לבנייה כפרית ויישובים חדשים
מחוז הנגב

מכון התקנים הישראלי

נתקבל בתאריך

המשרד הראשי: רח' האוניברסיטה 42, תל-אביב 69977, טל' 413151
סניף ירושלים: רח' גד, אזור התעשייה תלפיות, ת"ד 301, טל' 38367
סניף באר-שבע: המכון לחקר הנגב, ת"ד 1025, טל' 74841, 772534

1-03-1978

המחלקה לבנין

* דו"ח בדיקה תעודה על בדיקת בטון

98554/ש

ביום: 1978-02-01

מינהל לבנייה כפרית, משרד השיכון באר שבע.

אסמכתא/תיק עיריה מס':

בנין : 140 יחידות דיור בימית.

הקבלן: סו"ב אשקלון.

החומר לבדיקה : 18 קוביות בטון.

חוצה: 5077/75056/77

הדוגמאות הוכנו ע"י: ב"כ המזמין ובמסרו באתר העבודה ביום: 1978-02-01

המפקח: מר איחמר.

תנאי הבקרה: טובים.

מהות הבדיקה: חוזק בלחץ, בהתאם לתקן ישראלי ת"י 118 מאוגוסט 1970.

ספק הבטון: ישראבטון.

תוצאות הבדיקה

חוזק נדרש	חוזק בלחץ (ק"ג לסמ"ר)	תאריך הבדיקה	תאריך היציקת	שקיעה כדור (אינץ') קוטם ס"מ	סוג הבטון הנדרש	חלק המבנה	פרטי הבנין	דוגמא מס'	מס' מס'
	232	78-02-02	78-01-24		200/ב	קירות יסוד	109-111	7-12	1
	215	"	"						2
	228	"	"						3
	225	ממוצע							
	265	78-02-21	"			"	"	"	4
	260	"	"						5
	265	"	"						6
	263	ממוצע							
	240	78-02-02	78-01-25			עמודים קומת קרקע	716-717	1-6	7
	218	"	"						8
	219	"	"						
	226	ממוצע							
	273	78-02-22	"			"	"	"	10
	290	"	"						11
	333	"	"						12
	299	ממוצע							

הערה: תעודה זו מתייחסת לדוגמאות הנבדקות בלבד. הפרטים על הדוגמאות הנם כפי שנמסרו ע"י המזמין או באי-כוחו אין לפרסם תעודה זאת אלא במלואה.

STATE OF TEXAS

COUNTY OF ...

PROPERTY TAX

FOR THE YEAR ...

...

Name of Property Owner: ...
 Address: ...
 City: ...
 State: ...

Assessor's Office
 ...
 ...

Block	Lot	Acres	Value	Tax	Rate	Total
100	1	0.15	100-111	200	10-01-24	200
	2	"	"	"	"	"
	3	"	"	"	"	"
	4	"	"	"	"	"
101	1	0.15	101-111	200	10-01-25	200
	2	"	"	"	"	"
	3	"	"	"	"	"
	4	"	"	"	"	"
102	1	0.15	102-111	200	10-01-26	200
	2	"	"	"	"	"
	3	"	"	"	"	"
	4	"	"	"	"	"

מכון התקנים הישראלי

המשרד הראשי: רח' האוניברסיטה 42, תל-אביב 69977, טל' 413151
 סניף ירושלים: רח' גד, אזור התעשייה תלפיות, ת"ד 301, טל' 38367
 סניף באר-שבע: המכון לחקר הנגב, ת"ד 1025, טל' 74841, 772534

המחלקה לבנין

תעודה על בדיקת בטון

בש/98554/2

מס' א-

מזמין הבדיקה :
 בנין :
 החומר לבדיקה :
 הדוגמאות הוכנו ע"י :
 ביום :
 אסמכתא/תיק עיריה מס':
 הקבלן :
 המפקח :
 תנאי הבקרה :
 מהות הבדיקה: חוזק בלחץ, בהתאם לתקן ישראלי ת"י 118 מאוגוסט 1970.

תוצאות הבדיקה

חוזק נדרש	חוזק בלחץ (ק"ג לסמ"ר)	תאריך הבדיקה	תאריך היציקת	שקיעה (כדור אינץ') קוטם ס"מ	סוג הבטון הנדרש	חלק המבנה	פרטי הבנין	דוגמא מס'	מס' מס'
	270	78-02-02	78-01-25		200/ב	פלטוח	223-222	13-18	13
	250	"	"			דעמודי יסוד			14
	262	"	"						15
	<u>261</u>	ממרב							
	371	78-02-22	"			"	"	"	16
	340	"	"						17
	365	"	"						19
	<u>359</u>	ממרב							

* הוצא דו"ח בדיקה שכן הבטילה בוצעה לא ע"י ב"כ המכון.

שלמה טובול
 מנהל סניף באר שבע

העתק: מר שטרן.
 מר אלואיל.
 מר איחמר.
 חב' סו"ב-אשקלון.
 באר שבע, 1978-02-23
 רס/

הערה: תעודה זו מתייחסת לדוגמאות הנבדקות בלבד. הפרטים על הדוגמאות הנס כפי שנמסרו ע"י המזמין או באי-כוחו. אין לפרסם תעודה זאת אלא במלואה.

חב/192267

UNITED STATES DEPARTMENT OF THE INTERIOR
BUREAU OF LAND MANAGEMENT

LAND ACQUISITION STATEMENT

1955/1956

DATE	DESCRIPTION	ACRES	AMOUNT	TOTAL
12-17-55	1000	1000	250	250
12-18-55	1000	1000	250	500
12-19-55	1000	1000	250	750
12-20-55	1000	1000	250	1000
12-21-55	1000	1000	250	1250
12-22-55	1000	1000	250	1500
12-23-55	1000	1000	250	1750
12-24-55	1000	1000	250	2000
12-25-55	1000	1000	250	2250
12-26-55	1000	1000	250	2500
12-27-55	1000	1000	250	2750
12-28-55	1000	1000	250	3000
12-29-55	1000	1000	250	3250
12-30-55	1000	1000	250	3500
12-31-55	1000	1000	250	3750
1956			250	4000

* This is a summary of the land acquisition for the year.

NAME OF BUREAU
OF LAND
MANAGEMENT
WASHINGTON, D.C.
1955/1956

DATE PREPARED
1955/1956

מכון התקנים הישראלי

המשרד הראשי: רח' האוניברסיטה 42, תל-אביב 69977, טל' 413151
 סניף ירושלים: רח' גר, אזור התעשייה תלפיות, ת"ד 301, טל' 38367
 סניף באר-שבע: המכון לחקר הנגב, ת"ד 1025, טל' 74841, 772534

המחלקה לבנין

* דו"ח בדיקה ונעודה על בדיקת בטון

96554/ט

מס' א-

1978-02-01 ביום:

סיבולת לבניה כפוייה, ספרד המכון נאור טבע.

מומין הבדיקה:

אסמכתא/תיק עיריה מס':

140 יחידות ויזור ביטוח.

בנין:

הקבלן: סו"ב אשקלון.

16 קוביות בטון.

החומר לבדיקה:

תדירות: 50/77/77/77/77

כ"ס המומין דנמסרו באשר הנעודה ביום 1978-02-01

הדוגמאות הוכנו ע"י:

המפקח: פד אימרי.

מהות הבדיקה: חוזק בלחץ, כהתאם לתקן ישראלי ת"י 118 מאוגוסט 1970.

תנאי הבקרה: טובים.

ספק הבטון: ישראכמטון.

תוצאות הבדיקה

חוזק נדרש	חוזק בלחץ (ק"ג לסמ"ר)	תאריך הבדיקה	תאריך היציקה	שקיעה בדור (אינץ') קובוס ט"מ	סוג הבטון הנדרש	חלק המבנה	פרטי הבנין	דוגמא מס'	מס' מס'
	232	78-02-02	78-01-24		200/ב	קיריית יסוד	109-111	7-12	1
	215	"	"			"	"	"	2
	228	"	"			"	"	"	3
	225	מס' 228							
	265	78-02-21	"			"	"	"	4
	260	"	"			"	"	"	5
	265	"	"			"	"	"	6
	263	מס' 265							
	240	78-02-02	78-01-25			מדרגים קירית	716-717	1-6	7
	218	"	"			קירית			8
	219	"	"						
	226	מס' 219							
	275	78-02-22	"			"	"	"	10
	290	"	"			"	"	"	11
	333	"	"			"	"	"	12
	299	מס' 333							

2 / **

הערה: תעודה זו מתייחסת לדוגמאות הנבדקות בלבד. הפרטים על הדוגמאות הנם כפי שנמסרו ע"י המומין או באי-כוחו. אין לפרסם תעודה זאת אלא במלואה.

מכון התקנים הישראלי

המשרד הראשי: רח' האוניברסיטה 42, תל-אביב 69977, טל' 413151
 סניף ירושלים: רח' גד, אזור התעשייה תלפיות, ת"ד 301, טל' 38367
 סניף באר-שבע: המכון לחקר הנגב, ת"ד 1025, טל' 74841, 772534

המחלקה לבנין

תעודה על בדיקת בטון

90554/2/שג

מס' א-

מומין הבדיקה :
 בנין :
 החומר לבדיקה :
 הדוגמאות הוכנו ע"י :
 ממות הבדיקה: חוזק בלחץ, בהתאם לתקן ישראלי ת"י 118 מאוגוסט 1970.
 תנאי הבקרה:

תוצאות הבדיקה

חוזק גדרש	חוזק בלחץ (ק"ג לסמ"ר)	תאריך הבדיקה	תאריך הוציקת	שקיעת כדור (אינץ') קוטם ס"מ	סוג הבטון הגדרש	חלק המבנה	פרטי הבנין	דוגמא מס'	מס' מס'
	270	76-02-02	76-01-25		200/ג	פלטה	223-222	15-16	13
	250	"	"			לפמורדי יטוד			14
	262	"	"						15
	<u>261</u>	ממוצע							
	371	76-02-22	"			"	"	"	16
	340	"	"						17
	365	"	"						19
	<u>359</u>	ממוצע							

* חותם דו"ח בדיקה מכון הנמילה בוצעה לא ע"י ב"כ המכון.

שלמה חובזל
 מנהל סניף באר שבע

הממוקם מ"ר חש"ן,
 ס"ר אלזאיל,
 ס"ר גיתמור,
 חב' סו"ג-המילודן,
 באר שבע, 1976-02-23
 ט"ז

הערה: תעודה זו מתייחסת לדוגמאות הנבדקות בלבד. הפרטים על הדוגמאות הנם כפי שנמסרו ע"י המומין או בא-כוח. אין לפרסם תעודה זאת אלא כמלואה.

192267/תג

מכון התקנים הישראלי

המשרד הראשי: רח' האוניברסיטה 42, תל-אביב 69977, טל' 413151
 סניף ירושלים: רח' גר, אזור התעשייה תלפיות, ת"ד 301, טל' 38367
 סניף באר-שבע: המכון לחקר הנגב, ת"ד 1025, טל' 74841, 772534

המחלקה לבנין

* דו"ח בדיקה ועבודה על בדיקת בטון

98554/ט

מס' א-

ביום: 1978-02-01

סיבולת לכבידה כמדומה, משרד המבון באר שבע.

מומין הבדיקה :

אסמכתא/תיק עיריה מס':

140 יחידות דיור ב"מ.

בנין :

חקבלן: סר"ב אשכולין.

18 קטבידת כמדומה.

החומר לבדיקה :

חזות: 5077/15096/77

ב"כ המומין דגמסרר באר העבודה ביום: 1978-02-01

הדוגמאות הוכנו ע"י:

המפקח: סר איתמר.

מהות הבדיקה: חוזק בלחץ, כהתאם לחקן ישראלי ת"י 118 מאוגוסט 1970.

תנאי הבקרה: מובים.

ספק הבטון: ישראלנטון.

תוצאות הבדיקה

חוזק גדרש	חוזק בלחץ (ק"ג לסמ"ר)	תאריך הבדיקה	תאריך היציקה	שקיעה כדור (מיני) קוטם ס"מ	סוג הבטון הגדרש	חלק המבנה	פרטי הבנין	דוגמא מס'	מס' מס'
	232	78-02-02	78-01-24		200/3	טורנד יסוד	109-111	7-12	1
	215	"	"						2
	228	"	"						3
	225	ממוצע							
	265	78-02-21	"			"	"	"	4
	260	"	"						5
	265	"	"						6
	263	ממוצע							
	240	78-02-02	78-01-25			מטריט קומה	716-717	1-6	7
	218	"	"			שיק			8
	219	"	"						
	226	ממוצע							
	275	78-02-22	"			"	"	"	10
	290	"	"						11
	333	"	"						12
	299	ממוצע							

2 * / ..

הערה: תעודה זו מתייחסת לדוגמאות הנבדקות בלבד. הפרטים על הדוגמאות הנם כפי שנמסרו ע"י המומין או באיכות. אין לפרסם תעודה זאת אלא במלואה.

זכרון התקנים הישראלי

המשרד הראשי: רח' האוניברסיטה 42, תל-אביב 69977, טל' 413151
 סניף-ירושלים: רח' גד, אזור התעשייה תלפיות, ת"ד 301, טל' 38367
 סניף באר-שבע: המכון לחקר הנגב, ת"ד 1025, טל' 74841, 772534

המחלקה לבנין

תעודה על בדיקת בטון

96354/2/78

מס' א-

מוזמין הבדיקה: _____
 בנין: _____
 החומר לבדיקה: _____
 הדוגמאות הוכנו ע"י: _____
 ביום: _____
 אסמכתא/תיק עירייה מס': _____
 הקבלן: _____
 המפקח: _____
 תנאי הבקרה: _____
 מהות הבדיקה: חוזק בלתי, בהתאם לתקן ישראלי ת"י 118 מאוגוסט 1970.

תוצאות הבדיקה

חוזק נדרש	חוזק בלתי (ק"ג לסמ"ר)	תאריך הבדיקה	תאריך היציאה	שקיעה (כדור אינץ') קוטב ס"מ	סוג הבטון הנדרש	חלק המבנה	פרטי הבנין	דוגמא מס'	מס' מס'
	270	78-02-02	78-01-25		200/ב	פלטה	223-222	13-18	13
	250	"	"			דקדורי יטון			14
	262	"	"						15
	<u>261</u>	ממוצע							
	371	78-02-22	"			"	"	"	16
	340	"	"						17
	365	"	"						19
	<u>359</u>	ממוצע							

* חוצה זו"ח בדיקה טכ"ן הנפילה בדגמה לא ע"י ג"כ הסניף.

שלמה פזנר
 מנהל סניף באר שבע

המפקח מ"ר פזנר,
 מ"ר אלזאיל,
 מ"ר גיתר,
 חנ' ס"ג-אמילון,
 באר שבע, 1978-02-23
 רש

הערה: תעודה זו מתייחסת לדוגמאות הנבדקות בלבד. הפרטים על הדוגמאות הנם כפי שנמסרו ע"י המזמין או בא"כ. אין לפרסם תעודה זאת אלא במלואה.

ת/192267

45081

מכון התקנים הישראלי

המשרד הראשי: רח' האוניברסיטה 42, תל-אביב 69977, טל' 413151
 סניף ירושלים: רח' גד, אזור התעשייה תלפיות, ת"ד 301, טל' 715485
 סניף באר-שבע: המכון לחקר הנגב, ת"ד 1025, טל' 772534, 74841

מכון השיכון
 מנהל: מר' משה גולן
 נתקבל בתאריך: 1-03-1978

המחלקה לבנין

* דו"ח בדיקה תעודה על בדיקת בטון

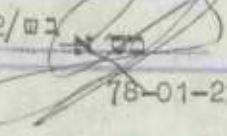
לשימושו של: 
 לשונו של: 
 ביום: 78-01-25

- מומין הבדיקה : מינהל לבניה כפרית משרד השכרן באר-שבע .
- בנין : 140 יח' דיור בימית .
- החומר לבדיקה : 18 קוביות בטון .
- הדוגמאות הוכנו ע"י : ב"כ המזמין ובמסרו באתר העבודה ביום: 7-01-25
- מהות הבדיקה: חוזק בלחץ, בהתאם לתקן ישראלי ת"י 118 מאוגוסט 1970.

אסמכתא/חיק עיריה מס':
 חב' סולל ברבה
 חקבלו: 5077/75056/77
 חרוזה:
 המפקח:
 תנאי הבקרה: טרבים
 ספק הבטון: ישרא בטון

תוצאות הבדיקה

חוק נדרש	חוק בלחץ (ק"ג לסמ"ר)	תאריך הבדיקה	תאריך היציקה	שקיעה	סוג הבטון הנדרש	חלק המבנה	פרטי הבנין	דוגמא מס'	מדגם מס'
				כדור (אינץ') קוטם ס"מ					
	205 190 <u>200</u> 198	78-01-26	78-01-15		ב' 200	פלטות ועמודי יסוד	116, 117	1-6	1 2 3
	290 340 <u>330</u> 320	78-02-12	78-01-15						4 5 6
	250 270 <u>265</u> 262	78-01-26	78-01-18			קורות יסוד	764-766	13-18	7 8 9
	341 321 <u>320</u> 327	78-02-15	78-01-18						10 11 12

2. /.

הערה: תעודה זו מתייחסת לדוגמאות הנבדקות בלבד. הפרטים על הדוגמאות הנם כפי שנמסרו ע"י המזמין או באי-כוחו אין לפרסם תעודה זאת אלא במלואה.

UNITED STATES DEPARTMENT OF THE INTERIOR

BUREAU OF LAND MANAGEMENT

ACQUISITION STATEMENT

THIS STATEMENT IS TO BE FILED IN THE OFFICE OF THE ASSISTANT ATTORNEY GENERAL

DATE

ACQUIRED BY: [illegible]

DATE

ACQUIRED FOR: [illegible]

DATE

ACQUIRED BY: [illegible]

DATE

ACQUIRED FOR: [illegible]

DATE

[illegible]

1	0-1	Yt-uff	2002	10-1-10	05-10-01	0000	
2						0000	
3						0000	
4						0000	
5	0-1	00-100	2002	05-1-01	05-10-01	0000	
6						0000	
7						0000	
8						0000	
9						0000	
10						0000	

100

מכון התקנים הישראלי

המשרד הראשי: רח' האוניברסיטה 42, תל-אביב 69977, טל' 413151
 סניף ירושלים: רח' גד, אזור התעשייה תלפיות, ת"ד 301, טל' 715485
 סניף באר-שבע: המכון לחקר הנגב, ת"ד 1025, טל' 74841, 772534

המחלקה לבנין

תעודה על בדיקת בטון

מס' א-ב-ש/2/98381

מומין הבדיקה :
 בנין :
 החומר לבדיקה :
 הדוגמאות הוכנו ע"י :
 ביום :
 אסמכתא/תיק עירייה מס' :
 הקבלן :
 המפקח :
 תנאי הבקרה :
 מהות הבדיקה: חוזק בלחץ, בהתאם לתקן ישראלי ת"י 118 מאוגוסט 1970.

- 2 -

תוצאות הבדיקה

חוזק נדרש	חוזק בלחץ (ק"ג לסמ"ר)	תאריך הבדיקה	תאריך היצוקה	שקיעת	סוג הבטון הנדרש	חלק המבנה	פרטי הבנין	דוגמא מס'	מדינת מס'
				כדור (אינץ') קוטט מס'					
	215 220 <u>235</u> 223	78-01-26	78-01-19		ב' 200	קרורת יסוד	667-668	7-12	13 14 15
	362 309 <u>355</u> 342	78-02-16	78-01-19						16 17 18

* הוצא דו"ח בדיקה שכן הנטילה בוצעה לא ע"י ב"כ המכון .

העתקים: מר שטרן ת"א .
 מר אלואל ת"א .
 חב' סו"ב אסקלון .

שלמה טרנול
 מנהל סניף באר-שבע

באר-שבע, 78-02-19
 צת/

ח/192159

הערה: תעודה זו מתייחסת לדוגמאות הנבדקות בלבד. הפרטים על הדוגמאות הנם כפי שנמסרו ע"י המומין או בא-כחו
 אין לפרסם תעודה זאת אלא במלואה.

UNITED STATES DEPARTMENT OF AGRICULTURE

OFFICE OF THE ASSISTANT SECRETARY FOR TECHNICAL ASSISTANCE
WASHINGTON, D. C. 20250

STATEMENT OF WORK

FOR THE PROJECT

1970-1971

Task	Start Date	End Date	Personnel
Task 1: [Illegible]	10-01-69	12-31-69	1 person
Task 2: [Illegible]	01-01-70	03-31-70	1 person
Task 3: [Illegible]	04-01-70	06-30-70	1 person
Task 4: [Illegible]	07-01-70	09-30-70	1 person
Task 5: [Illegible]	10-01-70	12-31-70	1 person

This statement of work is subject to the terms and conditions of the contract.

Approved by: [Illegible Signature]

Date: 1-15-71

Approved by: [Illegible Signature]

Director

Assistant Secretary

מכון התקנים הישראלי

המשרד הראשי: רח' האוניברסיטה 42, תל-אביב 69977, טל' 413151
 סניף ירושלים: רח' גד, אזור התעשייה תלפיות, ת"ד 301, טל' 715485
 סניף באר-שבע: המכון לחקר הנגב, ת"ד 1025, טל' 74841, 772534

המחלקה לבנין

תעודת על בדיקת בטון

* דו"ח בדיקה

מס' א- 96382/בא

ביום: 78-01-25

מזמין הבדיקה : מלגה לנבייה כפרים משרד המכון באר-שבע .

אסמכתא/תיק עיריית מס':

בנין : 140 יח' ייחוד ביטום .

הקבלן : הנ"ל טרלל כרזה
 חוזתו : 5071/75036/77
 המפקח :

החומר לבדיקה : 18 קוביות בטון .

הדוגמאות הוכנו ע"י : בי"כ המוסין לבטון בארץ העבודה בלדמ

תנאי הבקרה: חובטים
 טקס ובטון: ישיבה בטון

מחול הבדיקה: חוזק בלחץ, בהתאם לחקן ישראלי ת"י 118 מאוגוסט 1970.

תוצאות הבדיקה

חוזק נדרש	חוזק בלחץ (ק"ג לסמ"ר)	תאריך הבדיקה	תאריך היציקה	שקיעה	סוג הבטון הנדרש	חלק המבנה	פרטי הבנין	דוגמא מס'	סדר מס'
				כדור (אינץ')					
	205 190 <u>200</u> 198	78-01-26	78-01-15		300 ב'	פלטה רעמודי יסוד	116,117	1-6	1 2 3
	290 340 <u>310</u> 320	78-02-12	78-01-15						4 5 6
	250 270 <u>265</u> 262	78-01-26	78-01-18			קורות יסוד	764-766	13-18	7 8 9
	341 321 <u>330</u> 327	78-02-15	78-01-18						10 11 12

2 . / .

הערה: תעודה זו מתייחסת לדוגמאות הנבדקות בלבד. הפרטים על הדוגמאות הנם כפי שנמסרו ע"י המזמין או באיכותו. אין לפרסם תעודה זאת אלא במלואה.

מכון התקנים הישראלי

המשרד הראשי: רח' האוניברסיטה 42, תל-אביב 69977, טל' 413151
 סניף ירושלים: רח' גד, אזור התעשייה תלפיות, ת"ד 301, טל' 715485
 סניף באר-שבע: המכון לחקר הנגב, ת"ד 1025, טל' 74841, 772534

המחלקה לבנין

תעודה על בדיקת בטון

מס' א-2/98381

מומין הבדיקה :
 בנין :
 החומר לבדיקה :
 הדוגמאות הוכנו ע"י :
 מותת הבדיקה: חוזק בלחץ, בהתאם לתקן ישראלי ת"י 118 מאוגוסט 1970.
 תנאי הבקרה:

- 2 -

תוצאות הבדיקה

חוזק נדרש	חוזק בלחץ (ק"ג לסמ"ר)	תאריך הבדיקה	תאריך היציקה	שקיעה	סוג הבטון הנדרש	חלק המבנה	פרטי הבנין	דוגמא מס'	סדר מס'
				כדור (אינץ') קוטר ס"מ					
	215 220 <u>235</u> 223	78-01-26	78-01-19		200 ב'	קירות יסוד	667-668	7-12	13 14 15
	362 309 <u>355</u> 342	78-02-16	78-01-19						16 17 18

* חוצה דו"ח בדיקה מכון הנמילה ברושנה לא ע"י ב"כ המכון .

התקיימו מ"י שמ"ן מ"ח .
 כ"י אלחנן ת"א .
 זכ"י סר"כ אסקלון .

באר-שבע, 78-02-19
 אש/

שלמה שובל
 מנהל סניף באר-שבע

תז/192159

הערה: תעודה זו מתייחסת לדוגמאות הנבדקות בלבד. הפרטים על הדוגמאות הנם כפי שנמסרו ע"י המזמין או באי-כוחו. אין לפרסם תעודה זאת אלא במלואה.

מכון התקנים הישראלי

המשרד הראשי: רח' האוניברסיטה 42, תל-אביב 69 977, טל' 413151
 סניף ירושלים: רח' גד, אזור התעשייה תלפיות, ת"ד 301, טל' 715485
 סניף באר-שבע: המכון לחקר הנגב, ת"ד 1025, טל' 74841, 772534

המחלקה לבנין

תעודה על בדיקת בטון

* דרי"ח בדיקה

מס' א- 98302/בט

ביום: 78-01-25

מוזמין הבדיקה : מינהל לבניה כפרית מסד המכון באר-שבע .

אסמכתא/תיק עיריה מס':

בנין : 140 יח' דיוור בדיקה .

הקבלן: חב' סרלל ברבה
 חודשו: 507/דד/15056/דד

החומר לבדיקה : 18 קוביות בטון .

המפקח:

הדוגמאות הוכנו ע"י: ב"כ המוסדיון ובמסדו בשמי העבודה ביום: 78-01-25

מהות הבדיקה: חוזק בלחץ, בהתאם לתקן ישראלי ת"י 118 מאוגוסט 1970.

תנאי הבקרה: חוגים
 ספק הבטון: ישרא בטון

תוצאות הבדיקה

חוזק נדרש	חוזק בלחץ (ק"ג לסמ"ר)	תאריך הבדיקה	תאריך היציקה	שקיעה	סוג הבטון הנדרש	חלק המבנה	פרטי הבנין	דוגמא מס'	מרבם מס'
				כדור (אנכי) קונוס ס"מ					
	205	78-01-26	78-01-15		200 ^ב	פלטה ונמודי יסוד	116,117	1-6	1
	190								2
	200								3
	196	ממוצע							
	290	78-02-12	78-01-15						4
	340								5
	330								6
	320	ממוצע							
	250	78-01-26	78-01-10			קודות יסוד	764-766	13-18	7
	270								8
	265								9
	262	ממוצע							
	341	78-02-15	78-01-10						10
	321								11
	320								12
	327	ממוצע							

2. /.

הערה: תעודה זו מתייחסת לדוגמאות הנבדקות בלבד. הפרטים על הדוגמאות הנם כפי שנמסרו ע"י המוזמין או בא-יכו. אין לפרסם תעודה זאת אלא במלואה.

מכון התקנים הישראלי

המשרד הראשי: רח' האוניברסיטה 42, תל-אביב 69977, טל' 413151
 סניף ירושלים: רח' גד, אזור התעשייה תלפיות, ת"ד 301, טל' 715485
 סניף באר-שבע: המכון להקר הנגב, ת"ד 1025, טל' 74841, 772534

המחלקה לבנין

תעודה על בדיקת בטון

98301/2/83 מס' א-

- 2 -

מזמין הבדיקה :
 בנין :
 החומר לבדיקה :
 הדוגמאות הוכנו ע"י :
 ביום :
 אסמכתא/תיק עיריה מס' :
 הקבלן :
 המפקח :
 תנאי הבקרה :
 מהות הבדיקה: חוזק בלחץ, בהתאם לתקן ישראלי ת"י 118 מאוגוסט 1970.

תוצאות הבדיקה

חוזק נדרש	חוזק בלחץ (ק"ג לסמ"ר)	תאריך הבדיקה	תאריך היציקה	שקיעה	סוג הבטון הנדרש	חלק המבנה	פרטי הבנין	דוגמא מס'	סדרה מס'
				סדור (אינץ') קוטב ס"מ					
	215 220 <u>235</u> 225	78-01-26	78-01-19		300 א'	קורות יסוד	667-668	7-12	15 14 13
	362 309 <u>311</u> 342	78-02-16	78-01-19						16 17 18

* הוצא דו"ח בדיקה מכון הנסילה בוצעה על ע"י ג"כ המכון .

התקיימו כל תנאי ה"א .
 כל מלוא ה"א .
 ח"כ ס"ר"ב אסקלון .

שלמה מנדל
 מנהל סניף באר-שבע

באר-שבע, 78-02-19
 83/

192159/ח

הערה: תעודה זו מתוחסת לדוגמאות הנבדקות בלבד. הפרטים על הדוגמאות הנם כפי שנמסרו ע"י המזמין או באי-כוחו. אין לפרסם תעודה זאת אלא במלואה.

19.2.78

תאריך

מספרנו

113706/11

מס' החוזה

113706

מס' העבודה

חברה לבנין ולעבודות צבוריות
מיסודו של סולל בונה בע"מ
חסיבת הבנין

לכבוד

משרד השיכון

תל-אביב

140 ימ" ימים

שם העבודה

חשבון חלקי מ.ס.

חומר	מל"ט		כמות		סוג העבודה	מס'
	מסומן	%	מסומן	%		
					I אמרעה	1
					לפני תנאי החוזה - מהמכום הכללי	ל"י
					II	
948,670.-		6,334,467.-	15	%	בנות קירות קירות ד"ג	1
75,590.-		377,948.-	20	%	בנות קירות קירות קומה א' קירות ד"ג	2
1,024,260.-						
15,364.-					הנחה לפי חוזה 1.5%	
1,008,896.-						
85,756.-		1,008,896.-			ע"מ המיקרום לפי חוזה 8.5%	
1,094,652.-					מח"ב א-ן כולל	
275,322.-					קבלת ע"מ חוזה 1/78 חלקי 1	
819,330.-					מח"ב להחלטה	

סולל בונה בע"מ
מחוז הירוש
מניין חשבונות
[Signature]

פלנאר בע"מ
העבודה הנ"ל בוצעה
מאושר לתשלום סך 1094652
חתימת המפקח:
תאריך: 20/2/78

מניין חשבון חלקי זה אינו כולל מ.כ.מ. לכל סוגי החלטה לפי כולל על סמך חשבון זה קליטה
לחובי מ.כ.מ. סעיף 12 ובנקודות קבלת החלטה סמך נכשית לפי קבלת חשבונית סך כולל

[Signature]
[Signature]

