

מדינת ישראל

משרד הממשלה

113/תקנות ועוד

סגור

משרד

לפי, מס

30 בתים - נחל סיני

39/60135/75 קמ"ה:

תקבלו: בק, ושלטן-אחזקה

הסכום: 5,160,000

3/1978 - 3/1975

מחלקה

מס' תיק מקורי

3981

שם:

30 בתים - נחל סיני

גל - 7468 / 7

מזהה פיזי: 109.18/1 - 799

מזהה לוגי: 02-106-01-07-05

מס פריט: 1392247

כתובת: 27/08/2013



שם הישוב _____ סוג המבנה _____

מס' החוזה _____ הקבלן _____

הסכום _____

חאריך התחלה העבודה:- _____ חאריך גמר העבודה _____

שינויים - הגדלה _____
הקטנה _____

הנועה החשבונות

העבודה	סכום	מצב העבודה %	חאריך הישוב	חשבון מס'
	5402400 -		30.7.78	12
	5609400 -		20.7.78	13
	5413200 -	92%	23.10.78	14
מ/מ נא נא	5017222	השנין סג	15/1/78	

הערות :-

סוג המכונה _____

שם היסוב _____

הקבלן _____

מס' החוזה _____

המכוס _____

169.10

תאריך התחלת העבודה: - תאריך גמר העבודה _____

שינויים - הגדלה _____

הקטנה _____

תנועת החשבונות

העבודה	מכוס	מצב העבודה %	תאריך האיסור	חשבון מס'
	344.000	20	30.11.76	1
	576.000		25.11.76	2
	1.032.000	20	25.11.76	3
	1.186.800		28.11.76	4
	1.402.800		23.11.76	5
	2.571.200		25.11.76	6
	2.652.240	-	25.11.76	7
	3.109.460	-	25.11.76	8
	3.746.160		24.11.76	9
	4.508.460	-	29.11.76	10
	4.988.460	-	31.12.76	11

הערות: -

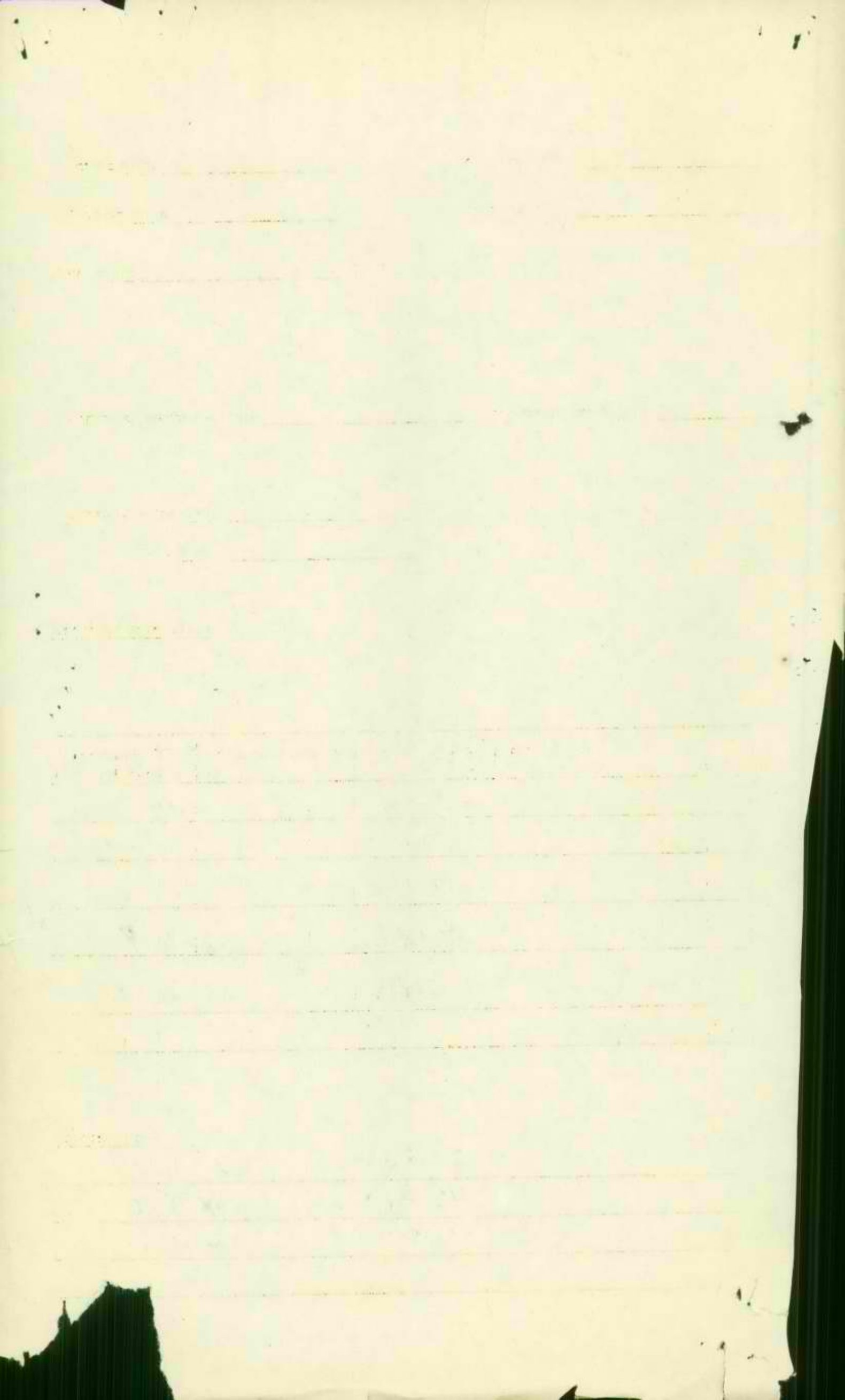

מ ד י נ ת - י ש ר א ל
מינהל לבניה כפרית ויישובים חדשים

חל-אביב _____

אל: גזברות משרד השיכון

3981 / כ"א

מאת: מינהל לבניה כפרית ויישובים חדשים

א.ג.ג.

הנדון: שחרור ערבות

חוזת מס' 39/60135/75

העבודה: הקמת 30 דג'ים

המקום: (חל ס"נ)

הקבלן: חב' לנדב אר ס'ני

בזה הריני לאשר כי אפשר לשחרר את הערבות להבטחת טיב העבודה של העבודה הנ"ל.

החשבון הסופי של העבודה הנ"ל הועבר אליכם ביום 5/3/1978

הערות: _____

ב ב ר כ ה,

ד. קנטרובסקי
ממונה על חוזים ומכרזים

תאריך _____

חתימת מהנדס המחוז

איטור המחוז: _____

חתימת ראש צוות

1. Name of the person or organization _____

2. Address of the person or organization _____

3. City _____

4. State _____

5. Zip _____

6. Telephone number _____

7. Fax number _____

8. E-mail address _____

9. Name of the person or organization _____

10. Address of the person or organization _____

11. City _____

12. State _____

13. Zip _____

14. Name of the person or organization _____

15. Address of the person or organization _____

16. City _____

17. State _____

18. Zip _____

המינהל הכלכלי
 מינהל לבנייה כפרית וישובים חדשים
 מחוז הנגב
 תאריך: 12-03-1978
 מספר: 39/60135/75
 לטיפולו של

מדינת ישראל
משרד הבינוי והשיכון
המינהל לבניה כפרית וישובים חדשים

אל: גזברות משרד השיכון
מאת: המינהל לבנייה כפרית וישובים חדשים

הנדון: חשבון סופי של חרזה מס. 39/60135/75

העבודה: הקמה 30 בתים
 המקום: נחל סיני

הקבלן: חב' בוד אח זינגר (אחרי הסכת חרזה בר-ישראל-אמריקה)

6,475,914

רצ"ב הרינו מעבירים חשבון סופי של החרזה הנדון, בסך

סכום לשלום לקבלן הוא 6,262,685.- לית לאחר נכוי 0.2% ע"ח בדיקות
 ו - 3% ע"ח קרן בסוף

6,210,000	-	נא להטעין / להגדיל את החרזה, שהיקפו עתה -
265,914	-	בסך -
<u>6,475,914</u>	-	סה"כ -

החשבון כולל:

6,610,914.-	=	(6,475,914 + 135,000)	היקף החשקעה
135,000.-	=	30 x 4,500	השתכחות המתישכים
168,224.-			התיקרויות נוספות
97,690.-			עבודה נוספות
12,952.-			הורדה ע"ח בדיקות
194,277.-			הורדה ע"ח קרן בסוף

ב ב ר כ ה

אינג' א. שטרן
 סגן ראש המינהל
 ומנהל האגף לתכנון וביצוע

העתקים: **ר. לשם**
 מר י. רובינשטיין / ד. יצחקי / ג. זכאי / נ. זכאי - נא להודיע לגזברות את מקור המיסוד לשינויים.
 מהנדס מחוז הנגב
 הקבלן חב' בוד אח זינגר בע"מ
 אגף חוזים ובטחונות
 המחלקה לסטטיסטיקה

בר, ישראל-אמריקה לבניה בע"מ BR, ISRAEL-AMERICA BUILDING LTD.

TEL-AVIV, 17 MARMUREK ST.

טל. 233083, 233067

תל אביב, רחוב מרמורק 17

4371/77
29.4.77

לכבוד
משרד השכון/מהנדס מחוז הנגב
ר"ח הפסיאים
באר - שבע
א.נ.א.

הנדון: חשבון סופי - 30 בחים נחל טיני
9039/60135/75 חוזה

<u>4,854,600.-</u> ✓	<u>161,820.-</u> ✓	יח' v	30		א. עבודות לפי חוזה 1. עבור 30 בחים לפי חוזה
424 - 216 -	100 -		2.27	7.16	ב. עבודות לפי הגדלה 1. חוטפת חפירה לפי יומן מס' 231328 (כמויות מצורפות)
3,064.35	155.-	מ"ק	19.77	2.66	2. חוטפת בטון לקורות יסוד, לפי יומן מס' 231326 (כמויות מצורפות)
5586 - 770 -	2,100.-	מ"ק	5.33	3.70	3. חוטפת ברזל ליסודות לפי יומן מס' 231332 (כמויות מצורפות)
11,193.-			0	0.145	4. פתח למזגן כולל מסגרת עץ, מעגל חשמלי נוסף, ומפסיק.
864 - 870 -	6,000.-	טון	0.23	0.144	5. שנוי מערכת אינסטלציה כולל חציבת 5 חורים חדשים התחיות של צנורות 2" לשוחות הבקורה כולל קופסאות בקורה עם יציאה תחתית. לפי יומן 231331
1,380.-	250.-	יח'	1.0		6. ברז דלי מכרסם ניקל לפי יומן מס' 231334
180 - 180 -	1,350.-	יח'	1.0		7. העברת כיוור במקלחת כולל הארכת צנרת וכל הדרוש מכך. לפי יומן 231334.
1,350.-	160 -	יח'	1.0		8. צנור נוסף ליציאה לטלפון, לפי יומן מס' 231338.
85.-	85.-	יח'	1.0		
160 -	160 -	יח'	1.0		
165.-	75.-	יח'	1.0		
<u>17,562.35</u>	סה"כ לפי הגדלה לבנין אחד				
9766 -					
8067.-					
<u>526,870.50</u>	עבודות לפי הגדלה ל- 30 בחים				
292880 -					
242010.-					
2/..					

ש.ה.ל הנדסת בנין בע"מ
העבודה נוצע
הצוקה

בר, ישראל-אמריקה לבניה בע"מ
BR, ISRAEL-AMERICA BUILDING LTD.

TEL-AVIV, 17 MARMUREK ST.

טל. 233083, 233067

תל אביב, רחוב מרמורק 17

- 2 -

ג. השוב התיקרויות

מדד בסיסי 5/75 - 100.1

מדד התחלה עבודה 11/75 - 112.4

קופת בצוץ 12 חדישים -

חוספת זמן בצוץ ~~12 חדישים~~

~~סה"כ - 16 חדישים~~

16/11/75
נמל - 11/2 ג' 3
ולמן 23126

א. התיקרות התחלית

$$12.3\% = \frac{112.4 - 100.1}{100.1}$$

ב. התיקרות בזמן בצוץ

א. %	ב. %	ג. =	ד. תאריך	ה. מס' סדר
-	0.8%	=	11.75 12/75	1
-	1.9%	=	1/76	2
-	2.7%	=	2/76	3
0.7%	3.7%	=	3/76	4
0.4%	12.4%	=	4/76	5
11.2%	14.2%	=	5/76	6
15.6%	18.6%	=	6/76	7
20.2%	23.2%	=	7/76	8
22.4%	25.4%	=	8/76	9

בר, ישראל-אמריקה לבניה בע"מ
BR, ISRAEL-AMERICA BUILDING LTD.

TEL-AVIV, 17 MARMUREK ST.

טל. 233083, 233067

תל אביב, רחוב מרמורק 17

- 3 -

22.3%	25.3%	=	$\frac{140.8}{112.4}$	9/76	.10
22.8%	25.8%	=	$\frac{141.4}{112.4}$	10/76	.11
25.9%	28.9%	=	$\frac{144.9}{112.4}$	11/76	.12
28.0%	31.0%	=	$\frac{147.2}{112.4}$	12/76	.13
29.7%	32.7%	=	$\frac{149.2}{112.4}$	1/77	.14
30.7%	33.7%	=	$\frac{150.3}{112.4}$	2/77	.15
31.8%	34.8%	=	$\frac{151.5}{112.4}$	3/77	.16
<u>270.7%</u>	סה"כ				

12.55% = 13,51769,5

החיקרות פמוצעה בזמן בצוע -

~~$\frac{270.7}{16} = 16.9\%$~~

3. סה"כ החיקרות פמוצעה

$\frac{1,123}{1,125} \times 1,169 = 1,313$

סה"כ החיקרות - ~~31.3%~~ 26.4%

42.720
50,650.-

161,820.-

% 31.3 26.4%

החיקרות לבניה אחד

1,281,614.

42.720

$\frac{1,519,500.-}{30} = 50,650.-$

סה"כ החיקרות ל- 30 בחים

4/..

שלה הנדסת בנין בע"מ
העבודה בצוע

המפקח

בר, ישראל-אמריקה לבניה בע"מ
BR, ISRAEL-AMERICA BUILDING LTD.

TEL-AVIV, 17 MARMUREK ST.

טל. 233083, 233067

תל אביב, רחוב מרמורק 17

- 4 -

ד. עבודות נוספות

1. עבוד חובלה מים בתאריך 20.1.76 לפי יומן 231329
300.-
2. עבוד חקון משאבה מים לפי יומן 231329
200.-
3. עבוד קלקול במשאבה מתאריך 5.2.76 ועד 9.2.76 נגרמה בטלה של 25 ימי עבודה לפי יומן מס' 231334
 - א. 15 ימי עבודה מקצועי לפי 350.-
 - ב. 10 ימי עבודה פועל פשוט לפי 200.-

5,250.-
2,000.-
7,250.-
4. עבוד מבנה למשאבה לפי יומן 231335
 - א. 4 ימי עבודה טכסן לפי 350.-
 - ב. דיקט למבנה במידות 2.00 x 1.50 בגובה 2.0 מ"ר
10.5 מ"ר = 0.025 x 0.26 מ"ק לפי 5,000 לי = למ"ק

1,400.-
1,300.-
2,700.-
5. עבוד חוספה ברזל לפי יומן 231344

11.40 אורך x 4 = 2.46 = 92 יח"מ
0.5 x 92 = 20 x 46 = 920 מ"מ
0.395 x 920 = 363 ק"ג לפי 7.- לי לק"ג

2,541.-
6. עבוד כצוע משקומי עץ במקום משקומי טח, 9 דלתות לביה

30 יח"מ 700.-
21,000.-
7. עבוד סבירת רווחים בין ארגז שטור וחקיר וכן בחוף הארגז, חוראה מתאריך 30.9.76 לפי יומן מתאריך 1.10.76 - 24.9.76

30 יח"מ 300.-
9,000.-
8. עבוד כצוע תריסי גלילה כולל ארגזי שטור ומנגנוני חרמה, במקום חרטיים לפתיחה. 6 חלונות לביה לפי 200.- לי

30 יח"מ 1,200.-
36,000.-

25200 - 5 חודשים בלבד
5/..

שהל הנדסת בנין בע"מ
העבודה כוצע

המפקח

בר, ישראל-אמריקה לבניה בע"מ BR, ISRAEL-AMERICA BUILDING LTD.

TEL-AVIV, 17 MARMUREK ST.

טל. 233083, 233067

תל אביב, רחוב מרמורק 17

- 5 -

2000 - 4 פג

					9. עבור צביעה גלופים בצמנטקוט הוראה מתאריך 30.9.76 לפי יומן מתאריך 24.9.76 - 1.10.76
3,000.-	100.-	יח'	30		
					10. עבור טגירה פתח למזגן בחוץ אטבסט אטום עם טיוקול מסביב ושפריץ עליו בטנים דיקט וצבע פלסטי לבן.
4,500.-	150.-	יח'	30		
					11. עבור בצוב רשתות לחלונות במסגרת עץ במקום מסגרת אלומיניום
4,500.-	150.-	יח'	30		
					12. עבוד 6.0 מ"ר נוספים של חיפוי בחרטינה לבנה לכל בית. 6.0 x 200 מ"ר
36,000.-	1,200.-	יח'	30		
					13. עבור חציבה להכנסת כבל של חברת השמל, מהגג ועד הכניסה לארון השמל כולל מילוי בטון לאחר הכנסת הכבל, חאקוני שליכט וטיוד. לפי יומן מתאריך 20.12.76 - 31.12.76
13,500.-	450.-	יח'	30		
					14. עבור גמר קירות חוץ בטיח שפריץ במקום צבע סופרקריל 102.5 מ"ר לבית 10 x 10
30,750.-	1,025.-	יח'	30		
					15. עבור הרכבת סטופרים לכל הדלתות 7 דלתות בבית. הוראה מתאריך 3.2.77 לפי יומן מתאריך 30.1.77 - 4.2.77
5,250.-	175.-	יח'	30		
					16. עבור גמר קירות פנים בטיח במקום גמר שליכט 174 מ"ר לבית 15 x 15
78,300.-	2,610.-	יח'	30		
					17. פלבשות למסגרת מזגנים
2,250.-	75.-	יח'	30		
					18. עבור חוטמת חזוקים בגג ועקוב בקבלת האסור לבצע.
15,000.-	500.-	יח'	30		

סה"כ עבודות נוספות
272,041.-

6/..
40,440 -
44,400 -
1340 -
204,000 -
97,690 -

*19. אסור לסיקור גמר חיצוני
הסיקור במתקן פוליסט
מפני אסור לסיקור גמר חיצוני*

שהל הנדסת בנין בע"מ
העבודה בוצע

המפקח
[Signature]

THE ISRAELI ARMY
IN THE MIDDLE EAST

The Israeli Army has been a central element in the country's defense and foreign policy since its establishment in 1948. It has played a significant role in the Arab-Israeli conflict, particularly in the Six-Day War of 1967 and the subsequent occupation of the West Bank and Gaza Strip. The army's operations have been characterized by a combination of military strength and political maneuvering, reflecting the complex nature of the conflict. The Israeli military has also been involved in various peacekeeping missions and international operations, demonstrating its global reach and commitment to international law. The army's structure and composition have evolved over time, adapting to the changing security environment and technological advancements in warfare. The Israeli Defense Forces (IDF) are composed of conscripts and professional soldiers, with a strong emphasis on training and preparedness. The army's actions have been the subject of international scrutiny and debate, with critics arguing that its policies in the occupied territories are in violation of international law. However, the Israeli government and military officials maintain that their actions are necessary for the country's security and the well-being of its citizens. The Israeli Army remains a powerful and influential institution in the state, shaping the country's future and the course of the conflict in the Middle East.

בר, ישראל-אמריקה לבניה בע"מ BR, ISRAEL-AMERICA BUILDING LTD.

TEL-AVIV, 17 MARMUREK ST.

טל. 233083, 233067

תל אביב, רחוב מרמורק 17

- 68 -

		<u>הארכת זמן בצוע</u>	
ימים	9	אי הספקת מים 12.1.76 - 20.1.76 לפי יומן 231329	1.
"	5	קלקול משאבה ואי יכולה לצקת 5.2.76 - 9.2.76 לפי יומן 231334	2.
"	1	סופת בתאריך 1.4.76 לפי יומן 231336	3.
"	1	סופת בתאריך 7.4.76 לפי יומן 231338	4.
"	1	סופת בתאריך 16.4.76 לפי יומן 231339	5.
"	80	עכובים בגב בתאריך 10.8.76 לפי יומן מתאריך 8.8.76 - 13.8.76 עד קבלת אשור להמשך הבצוע בתאריך 30.10.76 לפי יומן מתאריך 15.10.76 עד 10.10.76	6.
"	8	אי הספקת מים 10.8.76 - 16.8.76 לפי יומן מתאריך 28.7.76 - 22.8.76	7.
"	6	אי הספקת מים 18.8.76 - 23.8.76 לפי יומן מתאריך 22.8.76 - 27.8.76	8.
"	2	סופת בתאריך 28.10.76 - 29.10.76 לפי יומן מתאריך 24.10.76 - 29.10.76	9.
"	1	סופת בתאריך 24.11.76 לפי יומן מתאריך 21.11.75 - 26.11.76	10.
"	4	הג מוטלמי 3.12.76 - 30.11.76 לפי יומן מתאריך 28.11.76 - 3.12.76	11.
"	4	סופות וגשמים 4.1.77 - 7.1.77 לפי יומנים מתאריך 2.1.77 - 7.1.77	12.

ימים

38

סה"כ

$$152 \cdot 4.34 = \frac{121}{25}$$

03/1 1/2

~~5 חודשים~~

סה"כ הארכת זמן בצוע

שהל הנדסת בנין בע"מ

העכבה בוצע

המפקח

85 ISRAEL AMERICA BUREAU LTD
1000 BROADWAY NEW YORK 17 N.Y.

MEMORANDUM

TO : [Illegible]

FROM : [Illegible]

SUBJECT : [Illegible]

[Illegible text follows, consisting of several paragraphs of faint, mirrored text.]

בר, ישראל-אמריקה לבניה בע"מ
BR, ISRAEL-AMERICA BUILDING LTD.

TEL-AVIV, 17 MARMUREK ST.

טל. 233083, 233067

תל אביב, רחוב מרמורק 17

- 7 -

רכוז חשבון סופי

4,854,600.-	4,854,600.- ✓	א. עבודה לפי חוזה
242,010.-	242,010.-	ב. עבודה לפי הגדלה
1,281,684	1,519,500.-	ג. התיקרויות
97,690.-	97,690.-	ד. עבודה נוספת
	272,041.-	

סה"כ חשבון סופי 6.475.914 - 7,173,011.50

ג. זכר צד בלבד או חלוקה לטוב האג"מ
שבעה מליון מאה שבעים ושלשה אלף ואחת עשרה לירות + 50 אג

12.952
6.462.962.-
194.222
בכבוד רב,

0.2% ח"ח הק'ק"ת
3% ח"ח קרן האג"מ

א. יהושע
חשב החברה

6.262.685.-

סגול הנכסות הבין הע"מ
הפקודה בוצע
אמנה

אי/דצ

אומדן
12.2.78

משרד רואי חשבון
מחלקת הנגישות במידות
המחלקה הנדסאית

Handwritten signatures and stamps, including a large signature at the bottom and a circular stamp on the right.

משרד הבינוי והשיכון
מינהל לבניה כפרית וישובים חדשים
מחוז הנגב

9/12/77

אל: מר בליך - סכונה על חוזים ומכרזים.

3981/סנג-852

הנדון: נחל-סיני - 30 בית - חוזה מס' 39/47297/75
עבודת נוספות - חשבון סופי.

להלן פירוט העבודות הנוספות והחשלושים המומלצים:-

	500.00	1. הובלת מיט
	200.00	2. הובלת מיט
קומפלט	2,000.00	3. מבנה למשאבה $\phi 1,5$ בגובה 2.0
לביח	100.00	4. צביעה גליפים בצמנטקוט
לביח	150.00	5. סגירה פחה למזגן בחוף עם אסבסט אטום עם סיוקול כולל שבע פלסטי בפנים
לביח	400.00	6. הציבה להכנסת קבל חב' השטל מהנג עד לארון החשמל (ההכנה הייתה לחבורת חת-קרקעי)
לביח/→	1,000.00	7. גמר קירות חוף בסיה שפריץ במקום אפרקריל
לביח/→	175.00	8. הרכבת סטיפרים לבל הדלתות
→	1,348.00	9. הוספת ליסודות עבור חבניות בגלל ביצוע העבודה בחול דיוננה לפי החשוב הרצ"ב קומפלט לביח

מ. ב. כ. ה.
ש. רודניק
מ.ס. מהנדס מחוז הנגב

העמק:

מר א. שטרן - מ/ראש מינהל
מר י. זיידה - ראש צוות הערבה וסיני
מר ש. אורבך - סקנה חוף

אש/רב

STATE OF TEXAS
COUNTY OF [illegible]

1978

...

...

STATE OF TEXAS
COUNTY OF [illegible]

...

1. [illegible]	00.00	
2. [illegible]	00.00	
3. [illegible]	00.00	
4. [illegible]	00.00	
5. [illegible]	00.00	
6. [illegible]	00.00	
7. [illegible]	00.00	
8. [illegible]	00.00	
9. [illegible]	00.00	

...

...

...

...

...

מדינת ישראל

משרד השיכון

אגף לבניה כפרית

3981

סמ

11/78

באר-שבע

מ. ב. א.

אל:

מ. א. א. א.

מ. א. א. א.

הנדון: מ. א. א. א. - 30 ק"מ

רצ"ב הנגזר-מעבירים אליך/כס חשבון אליך/סומי מס'

לעבודה 30 ק"מ

במשק / מושב

הקבלן

9039 / 60135 / 75

בר, ישראל - א. א. א.

לפי חוזה

677525 מס, 10105

על סך

הערות:

1) התיקונים הם מ. א. א.

168524.-

2) א. א. א. סכום מ. א. א. 10105

הואל- באין ג. א. א. - י. א. א. - מ. א. א. - א. א. א.

מהנדס המזון

לוחה: 4/6-ק, מ. א. א. כ. א. א. ח. א. א. -
מ. א. א. ח. א. א. , י. א. א. ,

העתק:

מהנדס אזור

מ. א. א. א.

הקבלן

בר, ישראל - א. א. א.

3

מדינת ישראל
משרד השיכון
אגף לבניה כפרית -

3921
..... מס'

..... באר-שבע,

..... אל:

..... סאט:

..... הנדרון:

רצ"ב הננו מעבירים אליך/כם השכונן אלקי/סומי מס'

..... לעבודה

..... במשק / מושב

..... למי חוזה

..... על סך

..... הערות:

הקבלן
מס' 502726.5, מס' 5017
ל. א. א. א.

168524 -

..... לוטה:

..... העתק:

..... מהנדס אזור

..... הקבלן

מנהל המחוז

בר, ישראל-אמריקה לבניה בע"מ

BR, ISRAEL-AMERICA BUILDING LTD.

TEL-AVIV, 17 MARMUREK ST.

טל. 233083, 233067

תל אביב, רחוב מרמורק 17

4371/77
29.4.77

לכבוד
משרד השכון/מהנדס מחוז הנגב
רח"ח המשיאים
באר - שבז
א.ג.א.

הנדון: חשבון סופי - 30 בחים נחל טיני תוצה 9039/60135/75

<u>4,854,600.-</u>	161,820.-	יה'	30		א. עבודות לפי חוזה 1. עבור 30 בחים לפי חוזה
424 576 3,064.35	100	מ"ק	19.77		ב. עבודות לפי הגדלה 1. תוספת חפירה לפי יומן מס' 231328 (כמויות מצורפות)
5386 2770 11,193.-	2,100.-	מ"ק	2.66 2.70 5.33		2. תוספת בטון לקורות יסוד, לפי יומן מס' 231326 (כמויות מצורפות)
867 470 1,380.-	6,000.-	טון	0.164		3. תוספת ברזל ליסודות לפי יומן מס' 231332 (כמויות מצורפות)
250.-	250.-	יה'	1.0		4. פתח למזגן כולל מסגרת עץ, טעבל חשמלי נוסף, וממסיק.
480 1,350.-	480	יה'	1.0		5. שנוי מערכת אינסטלציה כולל חציבת 5 חורים חדשים החתיות של צנורות 2" לשוחות המקורה כולל קומסאות בקורה עם יציאה החתיה. לפי יומן 231331
85.-	85.-	יה'	1.0		6. ברז דלי סכרום ניקל לפי יומן מס' 231334
160.-	160.-	יה'	1.0		7. העברת כיור במקלחת כולל הארכת צנרת וכל הדרוש מכך. לפי יומן 231334.
75.-	75.-	יה'	1.0		8. צנור נוסף ליציאה למטבח, לפי יומן מס' 231338
<u>17,562.35</u>		סה"כ לפי הגדלה			
9416 8064		לבנין אחד			
<u>526,670.50</u>		עבודות לפי הגדלה			
292380 242010.-		ל- 30 בחים			
2/..					

שהל הנדסת בנין בע"מ
הצבודה בוצע
המפקח



בר, ישראל-אמריקה לבניה בע"מ
BR, ISRAEL-AMERICA BUILDING LTD.

TEL-AVIV, 17 MARMUREK ST.

טל. 233083, 233067

תל אביב, רחוב מרמורק 17

- 2 -

ג. חסוב החישובים

מדד בסיסי 100.1 - 5/75

מדד החלפת עבודה 112.4 - 11/75 ✓

הקנס בצוץ - 12 חודשים

הוספת זמן בצוץ ~~2 חודשים~~

~~ח"כ - 16 חודשים.~~

1/2 ח"כ נוסף מ 231326 מ/א/16

א. החישוב החלמי

$$12.3\% = \frac{112.4 - 100.1}{100.1}$$

ב. החישוב בזמן בצוץ

-	0.8%	=	$\frac{113.3}{112.4}$	12/75	.1
-	1.9%	=	$\frac{114.6}{112.4}$	1/76	.2
-	2.7%	=	$\frac{115.5}{112.4}$	2/76	.3
0.7%	3.7%	=	$\frac{116.6}{112.4}$	3/76	.4
0.4%	12.4%	=	$\frac{126.3}{112.4}$	4/76	.5
11.2%	14.2%	=	$\frac{128.4}{112.4}$	5/76	.6
15.6%	18.6%	=	$\frac{133.3}{112.4}$	6/76	.7
20.2%	23.2%	=	$\frac{138.5}{112.4}$	7/76	.8
22.4%	25.4%	=	$\frac{140.9}{112.4}$	8/76	.9

בר, ישראל-אמריקה לבניה בע"מ
BR, ISRAEL-AMERICA BUILDING LTD.

TEL-AVIV, 17 MARMUREK ST.

טל. 233083, 233067

תל אביב. רחוב מרמורק 17

- 3 -

22.3%	25.3%	=	$\frac{140.8}{112.4}$	9/76	.10
22.8%	25.8%	=	$\frac{141.4}{112.4}$	10/76	.11
25.9%	28.9%	=	$\frac{144.9}{112.4}$	11/76	.12
28.0%	31.0%	=	$\frac{147.2}{112.4}$	12/76	.13
29.7%	32.7%	=	$\frac{149.2}{112.4}$	1/77	.14
30.7%	33.7%	=	$\frac{150.3}{112.4}$	2/77	.15
<u>31.8%</u>	34.8%	=	$\frac{151.5}{112.4}$	3/77	.16
<u>270.7%</u>	סה"כ				

התיקרות מטוצעה בזמן בצוץ -

$$\underline{16.9\%} = \frac{270.7}{16}$$

סה"כ התיקרות מטוצעה .3

$$1.123 \times 1.169 = 1.313$$

סה"כ התיקרות - 31.3%

התיקרות לבניה אחד 50,650.- 161,820.- % 31.3

$$\underline{1,519,500.-} = 30 \times 50,650.- \quad \text{סה"כ התיקרות ל- 30 בתים}$$

בר, ישראל-אמריקה לבניה בע"מ
BR, ISRAEL-AMERICA BUILDING LTD.

TEL-AVIV, 17 MARMUREK ST.

טל. 233083, 233067

תל אביב, רחוב מרמורק 17

- 4 -

- ד. עבודות נוספות
1. עבוד הובלה מים בתאריך 20.1.76 לפי יומן 231329 300.-
 2. עבוד הקון מטאבה מים לפי יומן 231329 200.-
 3. עבוד קלקול במטאבה בתאריך 5.2.76 ועד 9.2.76 בגובה כמלה של 25 ימי עבודה לפי יומן מט' 231334
 - א. 15 ימי עבודה כקבועי לפי 5,250.-
 - ב. 10 ימי עבודה מועל משום לפי 200.-
 - ~~7,250.-~~ 2,000.-
 4. עבוד מבנה למטאבה לפי יומן 231335
 - א. 4 ימי עבודה טסטן לפי 350.-
 - ב. דיקט למבנה במידות 1.50 x 2.00 מ' בגובה 2.8 מ' 10.5 מ"ר = 0.025 x 0.26 מ"ק לפי 5,000 ל"י = למ"ק
 - ~~1,400.-~~ 1,300.-
 5. עבוד חוספת ברזל לפי יומן 231344
 - 11.40 אורך x 4 = 2.46 = 92 יח"
 - 0.5 x 92 = 46 מ' x 20 = 920 מ"
 - 0.395 x 920 = 363 ק"ג לפי 7.- ל"ק"ג
 - ~~2,541.-~~
 6. עבוד בצוץ משקופי עץ במקום משקופי סה, 9 דלתות לבינה
 - 30 יח" 700.-
 - ~~21,000.-~~
 7. עבוד סבירה רווחים בין ארבו שטור והקיר זמן כחוף הארבו, הורחא בתאריך 30.9.76 לפי יומן בתאריך 24.9.76 - 1.10.76
 - 30 יח" 300.-
 - ~~9,000.-~~
 8. עבוד בצוץ הריסוי גלילה כולל ארבו שטור ומנגנוני הריסה, במקום הריסויים למחיצה.
 - 6 חלונות לפיה לפי 200.-
 - 30 יח" 1,200.-
 - ~~36,000.-~~

2500.-
5/2

שהל הנדסת בנין בע"מ
העבודה בוצע
המפקח

THE UNIVERSITY OF MICHIGAN
DEPARTMENT OF CHEMISTRY



בר, ישראל-אמריקה לבניה בע"מ BR, ISRAEL-AMERICA BUILDING LTD.

TEL-AVIV, 17 MARMUREK ST.

טל. 233083, 233067

תל אביב, רחוב מרמורק 17

- 5 -

2800 - 4 ש"ח

				<p>9. עבוד צביעה גלופים במנסקוט חוראה מהאריך 30.9.76 לפי יומן מהאריך 24.9.76 - 1.10.76</p>
3,000.-	100.-	30	יה"	
<p>10. עבוד סגירה פתח למזגן במוץ אכנסט אטום עם טיוקול מסביב ושריץ עליו בפנים דיקט וצבע פלסטי לבן.</p>				
4,500.-	150.-	30	יה"	
<p>11. עבוד בובע וסחוח לחלונזה במסגרת קץ במקום מסגרת אלומיניום</p>				
4,500.-	150.-	30	יה"	
<p>12. עבוד 6.0 מ"ר נוספים של חיבוי בחרטיגה לבנה לכל ביה. 6.0 x 200</p>				
36,000.-	1,200.-	30	יה"	
<p>13. עבוד חציבה להכנסת כבל של חברת חשמל, מחגב ועד הכניסה לארון חשמל כולל סילוי בסוף לאחד הכנסת הכבל, חאקוני שליכת וטיור. לפי יומן מהאריך 20.12.76 - 31.12.76</p>				
12000.-	400.-	30	יה"	
13,500.-	450.-			
<p>14. עבוד גמר קירות חוץ בטיח שפריץ במקום צבע סופרקריל 102.5 מ"ר לבית x 10</p>				
36000.-	1000.-	30	יה"	
30,750.-	1,025.-			
<p>15. עבוד הרכבת ספוטריס לכל הדלתות 7 ילחות בכיה. חוראה מהאריך 3.2.77 לפי יומן מהאריך 30.1.77 - 4.2.77</p>				
5,250.-	175.-	30	יה"	
<p>16. עבוד גמר קירות פנים בטיח במקום גמר שליכת 174 מ"ר לבית x 15</p>				
78,300.-	2,610.-	30	יה"	
<p>17. שלבשה למסגרת מזגנים</p>				
2,250.-	75.-	30	יה"	
<p>18. עבוד חוספת חזקית בגג ועבוד בקבלת האסור לבצע.</p>				
15,000.-	500.-	30	יה"	

סה"כ עבודות
נוספות

~~272,041.-~~

~~17,100.-~~

40,440.-

~~4,400.-~~

1340.-

6/..

19
מ.ר. אסור - אסור
מ.ר. אסור - אסור
מ.ר. אסור - אסור

הול הנדסת בנין בע"מ
העבודה בוצע
תמקת

~~107,650.-~~
87,680.-

THE GREAT AMERICAN BUSINESS

Faint, illegible text covering the majority of the page, possibly representing a list or detailed report.

בר, ישראל-אמריקה לבניה בע"מ
BR, ISRAEL-AMERICA BUILDING LTD.

TEL-AVIV, 17 MARMUREK ST.

טל. 233083, 233067

תל אביב, רחוב מרמורק 17

- 6 8

ה.	הערות	זמן	בצוע
1.	אי הספקה מיום 12.1.76 - 20.1.76 לפי יומן 231329	9	ימים
2.	קלקול משאבה ואי יכולה לבקש 5.2.76 - 9.2.76 לפי יומן 231334	5	"
3.	סופת בתאריך 1.4.76 לפי יומן 231336	1	"
4.	סופת בתאריך 7.4.76 לפי יומן 231338	1	"
5.	סופת בתאריך 16.4.76 לפי יומן 231339	1	"
6.	עכובים בגג מתאריך 10.8.76 לפי יומן מתאריך 8.8.76 - 13.8.76 עד קבלת אסוד להמסך הבצוע בתאריך 30.10.76 לפי יומן מתאריך 15.10.76 עד 10.10.76	10	"
7.	אי הספקה מיום 10.8.76 - 16.8.76 לפי יומן מתאריך 28.7.76 - 22.8.76	8	"
8.	אי הספקה מיום 18.8.76 - 23.8.76 לפי יומן מתאריך 22.8.76 - 27.8.76	6	"
9.	סופת בתאריך 28.10.76 - 29.10.76 לפי יומן מתאריך 24.10.76 - 29.10.76	2	"
10.	סופת בתאריך 24.11.76 לפי יומן מתאריך 21.11.75 - 26.11.76	1	"
11.	הג מוטלמי 3.12.76 - 30.11.76 לפי יומן מתאריך 28.11.76 - 3.12.76	4	"
12.	סופת ונשמים 4.1.77 - 7.1.77 לפי יומנים מתאריך 2.1.77 - 7.1.77	4	"

סה"כ $\frac{121}{25} = 4.84$ ³⁸

סה"כ הערכת זמן בצוע - 5 חודשים $\frac{1}{2}$ חלק

7/..

שולח הודעה ביוני בע"מ
העבודה בוצע
המפקח

BRITISH AMERICAN TOBACCO CO. LTD.

100, Cannon Street, London, E.C.4, England

Dear Sir,
I have the pleasure to acknowledge the receipt of your letter of the 15th inst. in relation to the above matter.
The same has been referred to the appropriate authorities for their consideration.

I am sorry to hear that you are having difficulties with the above matter.
I am sure that the authorities will be able to assist you in the best possible manner.
I will be glad to discuss the matter further with you if you wish.

Yours faithfully,
[Signature]
[Name]
[Title]

בר, ישראל-אמריקה לבניה בע"מ
BR, ISRAEL-AMERICA BUILDING LTD.

TEL-AVIV, 17 MARMUREK ST.

טל. 233083, 233067

תל אביב, רחוב מרמורק 17

- 7 -

רבות השבון סופי

4,854,600.-	4,854,600.-	א. עבודה לפי חוזה
242,010.-	526,870.50	ב. עבודה לפי הגדלה
97,690.-	1,519,500.-	ג. החזקרויות
	272,041.-	ד. עבודה נוספות
5194300	<u>7,173,011.50</u>	סה"כ השבון סופי
168524		
5025726		

~~שכר מליון מאה שבעים ושלוש אלף וצאת קצבה לירוח + 50 אב~~

בכבוד רב,
א. יו"ר
חשב החברה

אי/רצ

שהל הנדסה בנין בע"מ
העבודה בוצע
המשק



בר, ישראל-אמריקה לבניה בע"מ BR, ISRAEL-AMERICA BUILDING LTD.

TEL-AVIV, 17 MARMUREK ST.

טל. 233083, 233067

תל אביב, רחוב מרמורק 17

4371/77
29.4.77

לכבוד
שפיר הסכון/מחנדים סחוז הנגב
רח' הפטיאים
באר - שבע
י.א.2.

הנדון: הסכון סומי - 30 בהים נחל סיני
תוצה 9039/60135/75

<u>4,854,600.-</u>	161,820.-	יה'	30	א. עבודות לפי תוצה 1. עבור 30 בהים לפי תוצה
721 416 3,064.35	100	מ"ק	19.77	ב. עבודות לפי הגולת 1. חוטמת חמירה לפי יומן מס' 231328 (כמיוזה מעורמות)
53.86 270 11,193.-	2,100.-	מ"ק	5.33	2. חוטמת בטון לקורות יסוד, לפי יומן מס' 231326 (כמיוזה מעורמות)
864 270 1,380.-	6,000.-	טון	0.23	3. חוטמת ברזל ליסודות לפי יומן מס' 231332 (כמיוזה מעורמות)
250.-	250.-	יה'	1.0	4. פתח למזגן כולל מסגרת עץ, קעבל חשמלי נוסף, וממסיק.
680 1,350.-	1,350.-	יה'	1.0	5. סנוי מערכת אינסטלציה כולל חציבת 5 חורים חדשים החמיות של ענורות 2" לשוחות הבקורה כולל קוטמאות בקורה עם יציאה החמיה. לפי יומן 231331
85.-	85.-	יה'	1.0	6. ברז ילד-מכרס ניקל לפי יומן מס' 231334
160 165.-	160	יה'	1.0	7. העברה כיוור במקלחת כולל הארכת ענרה וכל הדרוש תכנן. לפי יומן 231334.
75.-	75.-	יה'	1.0	8. ענור נוסף לביגיהה לטלפון, לפי יומן מס' 231338
<u>17,562.35</u>				סח"ב לפי הגולת
9746				לבניין אחי
8064				
<u>526,870.30</u>				עבודות לפי הגולת
292,580				ל- 30 בהים
242,010				
2/..				

שדול הנדסת בנין בע"מ
המבונה בוצע
המפקח



בר, ישראל-אמריקה לבניה בע"מ
BR, ISRAEL-AMERICA BUILDING LTD.

TEL-AVIV, 17 MARMUREK ST.

טל. 233083, 233067

תל אביב, רחוב מרמורק 17

- 2 -

ג. הערב התיקרויות

100.1 - 5/75 מיד במיסי

112.4 - 11/75 מיד התחלה עבודה

הקופה באוצ - 12 חודשים

חוספה זמן באוצ ~~24~~ חודשים

מ"כ - 16 חודשים

16/11/76 א 233026 1/2 ח"ל וואן 2

א. התיקרות התחלית

$$12.3\% = \frac{112.4 - 100.1}{100.1}$$

ב. התיקרות בזמן באוצ

-	0.8%	=	$\frac{113.3}{112.4}$	12/75	א.1
-	1.9%	=	$\frac{114.6}{112.4}$	1/76	א.2
-	2.7%	=	$\frac{115.2}{112.4}$	2/76	א.3
0.7%	3.7%	=	$\frac{116.6}{112.4}$	3/76	א.4
0.4%	12.4%	=	$\frac{126.3}{112.4}$	4/76	א.5
11.2%	14.2%	=	$\frac{128.4}{112.4}$	5/76	א.6
15.6%	18.6%	=	$\frac{133.3}{112.4}$	6/76	א.7
20.2%	23.2%	=	$\frac{138.2}{112.4}$	7/76	א.8
22.4%	25.4%	=	$\frac{140.2}{112.4}$	8/76	א.9

בר, ישראל-אמריקה לבניה בע"מ
BR, ISRAEL-AMERICA BUILDING LTD.

TEL-AVIV, 17 MARMUREK ST.

טל. 233083, 233067

תל אביב, רחוב מרמורק 17

- 3 -

22.3%	25.3%	=	$\frac{140.8}{112.4}$	9/76 .10
22.8%	25.8%	=	$\frac{141.4}{112.4}$	10/76 .11
25.9%	28.9%	=	$\frac{144.9}{112.4}$	11/76 .12
28.0%	31.0%	=	$\frac{147.2}{112.4}$	12/76 .13
29.7%	32.7%	=	$\frac{149.2}{112.4}$	1/77 .14
30.7%	33.7%	=	$\frac{150.2}{112.4}$	2/77 .15
<u>31.8%</u>	34.8%	=	$\frac{151.5}{112.4}$	3/77 .16
<u>270.7%</u>	סה"כ			

התיקרה ממזעזע בזמן בנזק -

$$\frac{16.9\%}{16} = \frac{270.7}{16}$$

3. סה"כ התיקרות ממזעזע

$$1.123 \times 1.169 = 1.313$$

סה"כ התיקרות - $\frac{31.3\%}{31.3}$

התיקרות לבניה אחד 31.3% 161,820.- 50,650.-

סה"כ התיקרות ל- 30 בתים = $30 \times 50,650.- = 1,519,500.-$

בר, ישראל-אמריקה לבניה בע"מ
BR, ISRAEL-AMERICA BUILDING LTD.

TEL-AVIV, 17 MARMUREK ST.

טל. 233083, 233067

חל אביב, רחוב מרמורק 17

- 4 -

ד. עבודות נוספות

1. עבוד הובלה מים מתאריך 20.1.76 לפי יומן 231329 300.-
2. עבוד הקון מטאבה מים לפי יומן 231329 200.-
3. עבוד קלקול במטאבה מתאריך 5.2.76 ועד 9.2.76 נגרסה כמלה של 25 ימי עבודה לפי יומן מס' 231334
 - א. 15 ימי עבודה מקצועי לפי 350.-
 - ב. 10 ימי עבודה מועל שטוח לפי 200.-

5,250.-
~~7,250.-~~
2,000.-
4. עבוד סבנה למטאבה לפי יומן 231335
 - א. 4 ימי עבודה שטח לפי 350.-
 - ב. ריקת לסבנה במידות 2.00 x 1.50 בגובה 2.0 מ"ר 10.5 x 0.26 = 0.025 מ"ק לפי 5,000 ₪ = 1,300.-

1,400.-
~~2,700.-~~
2,000.-
5. עבוד חוספה ברזל לפי יומן 231344

11.40 אורך x 4 = 2.46 = 92 יח"
0.5 x 92 = 46 מ" = 20 x 2 = 920 מ"
0.395 x 920 = 363 ק"ג לפי 7.- לק"ג

~~2,541.-~~
6. עבוד בצוץ טקסטי עץ במקום טקסטי מח, 9 דלתות לביה

30 יח" 700.-

~~21,000.-~~
7. עבוד סבירה רזוחים בין ארזז טטור והקיר וכן מתוך הארזז, הוראה מתאריך 30.9.76 לפי יומן מתאריך 24.9.76 - 1.10.76

30 יח" 300.-

~~9,000.-~~
8. עבוד בצוץ טקסטי גלילה כולל ארזזי טטור ומבצננני הרטח, במקום הרטסטים למחיתה.

30 יח" 1,200.-

~~36,000.-~~

2500.
56.
סיקוריה 5/31

חל הנדסת בנין בע"מ
העבודה בוצע

המפקח

[Handwritten signature]

ST. JOHN'S COLLEGE
BOSTON, MASS.

[Faint, illegible handwriting throughout the page, possibly bleed-through from the reverse side.]

בר, ישראל-אמריקה לבניה בע"מ
BR, ISRAEL-AMERICA BUILDING LTD.

TEL-AVIV, 17 MARMUREK ST.

טל. 233083, 233067

תל אביב, רחוב מרמורק 17

2,500 - 4 פגיון

- 5 -

3,000.-	100.-	יה*	30	9. עבוד אביקה גלוטיים במטנקום חוראה מהאריך 30.9.76 לפי יומן מהאריך 24.9.76 - 1.10.76
4,500.-	150.-	יה*	30	10. עבוד טגירה טוח למזגן באוץ אכנסט הטוט עם פיוקול סמניב וטמריץ עליו במניס דיקט ובבע פלטיי לבן.
4,500.-	150.-	יה*	30	11. עבוד בצוע וישוח לחלונות במטגריה עץ בטקום סמגריה אלומיניום
36,000.-	1,200.-	יה*	30	12. עבוד 6.0 מ"ר גוטמיס של חיטוי בארטינה לבנה לכל ביה. 6.0 א 200
13,500.-	450.-	יה*	30	13. עבוד חגיכה להכנסת כבל של חברת הטל, מחגב ועד הכניסה לארון הטל כולל פילוי במזן לאחד הכנסת הכבל, האקוני שליכט וטיור. לפי יומן מהאריך 20.12.76 - 31.12.76
30,750.-	1,025.-	יה*	30	14. עבוד גמר קירות חוץ בטיח שפריץ במקום צבע סוורקרייל 102.5 מ"ר לבית א 10
5,250.-	175.-	יה*	30	15. עבוד הרכבת סמטריים לכל חדלוח 7 ודלוח בבית. חוראה מהאריך 3.2.77 לפי יומן מהאריך 30.1.77 - 4.2.77
78,300.-	2,610.-	יה*	30	16. עבוד גמר קירות פניס בטיח במקום גמר שליכט 174 מ"ר לבית א 15
2,250.-	75.-	יה*	30	17. מלביחה למטגריה מזגנים
12,000.-	500.-	יה*	30	18. עבוד חוטמת חזוקים בגג ועכוב בקבלה האשור לבצע.

סה"כ עבודה 272,041.-
נוטות 17,500.-
77,500.-

6/.. 40,440
44,400 - 1,348.-
101,600.-
97,680.-

19. אסמל סמוליון צמור סמול
סמול סמול סמול סמול
סמול סמול סמול סמול

חול הנדסת בנין בע"מ
העבודה בוצע
המפקח

BR. ISRAEL-AMERICA BUILDING CO.
FIVE FLOORS - 1900 - 1901

THE BUILDING IS A FIVE STORY
CONCRETE FRAME STRUCTURE
WITH BRICK EXTERIOR WALLS
AND TERRAZZO FLOORING
ON THE FIFTH FLOOR.

THE BUILDING IS LOCATED
AT THE CORNER OF
AND
STREETS.

THE BUILDING IS A
FINE EXAMPLE OF
MODERN ARCHITECTURE
AND IS WELL MAINTAINED.

בר, ישראל-אמריקה לבניה בע"מ BR, ISRAEL-AMERICA BUILDING LTD.

TEL-AVIV, 17 MARMUREK ST.

טל. 233083, 233067

תל אביב, רחוב מרמורק 17

- 6 8 -

ימים	הארכת זמן באוצ	הערות
9	אי הספקה טים 12.1.76 - 20.1.76 לפי יומן 231329	1.
5	קלקול מטאבה ואי יכולה לבקש 5.2.76 - 9.2.76 לפי יומן 231334	2.
1	סופת התאריך 1.4.76 לפי יומן 231336	3.
1	סופת התאריך 7.4.76 לפי יומן 231338	4.
1	סופת התאריך 16.4.76 לפי יומן 231339	5.
80	כזובים בגג התאריך 10.8.76 לפי יומן התאריך 13.8.76 - 8.8.76 עד קבלת אשרי להספק הבצוע בתאריך 30.10.76 לפי יומן התאריך 15.10.76 עד 10.10.76	6.
8	אי הספקה טים 10.8.76 - 16.8.76 לפי יומן מתאריך 28.7.76 - 22.8.76	7.
6	אי הספקה טים 18.8.76 - 23.8.76 לפי יומן מתאריך 22.8.76 - 27.8.76	8.
2	סופת התאריך 28.10.76 - 29.10.76 לפי יומן מתאריך 24.10.76 - 29.10.76	9.
1	סופת התאריך 24.11.76 לפי יומן התאריך 21.11.75 - 26.11.76	10.
4	הג מוסלמי 30.11.76 - 3.12.76 לפי יומן התאריך 28.11.76 - 3.12.76	11.
4	סופת ובטטים 4.1.77 - 7.1.77 לפי יומנים מתאריך 2.1.77 - 7.1.77	12.

סה"כ $\frac{4}{121}$ ימים סה"כ $\frac{38}{25}$

$1.52 - 4.84 = \frac{121}{25}$

סה"כ הארכת זמן באוצ = 2 חודשים $1\frac{1}{2}$ חודשים

7/..

שול הנדסת בנין בע"מ
 העבודה בוצע
 המפקח

THE UNITED STATES OF AMERICA
DEPARTMENT OF THE ARMY
OFFICE OF THE ADJUTANT GENERAL

ADJUTANT GENERAL'S OFFICE
WASHINGTON, D. C. 20315

TO: [Illegible]

FROM: [Illegible]

SUBJECT: [Illegible]

[Illegible text]

[Illegible text]

[Illegible text]

[Illegible text]

[Illegible text]

בר, ישראל-אמריקה לבניה בע"מ
BR, ISRAEL-AMERICA BUILDING LTD.

TEL-AVIV, 17 MARMUREK ST.

טל. 233083, 233067

תל אביב, רחוב מרמורק 17

- 7 -

דברון חשבון סומי

4,854,600.-	4,854,600.-	א. עבודה לפי הזמנה
242,010.-	242,010.- 526,870.50	ב. עבודה לפי הגדלה
97,690.-	1,519,500.-	ג. החזקרויות
	97,690.- 54,480.- 277,041.-	ד. עבודה נוספת
	<u>7,173,011.50</u>	סה"כ חשבון סומי

~~מבנה מלינון פתח סכמים ושלמה אלף דאחה עטרה לירוח + 50 אג~~

מכבוד רב,
א. יוהנניק
חשב החברה

אי/רצ

שחל הנדסת בנין בע"מ
העבודה בוצע
מבנה

[Handwritten signature]

הוכן ע"י	דף מס'	חישוב כמויות	בד"ר ישראל אמריקה לבניה בע"מ
	תאריך	שם העבודה	מספר העבודה
	תכנית מספר		שם הקבלן

\checkmark 0.68 N \checkmark 0.11 N \checkmark 0.06 N \checkmark 0.06 N \checkmark 0.06 N \checkmark 0.04 N 0.096 N	17-46 \checkmark $\frac{27.56 + 28.42 + 28.55 + 28.60}{4} = 28.53$ $28.62 - 28.53 = 0.09$ $28.62 - 28.42 = 0.20$ 19-49 \checkmark $\frac{28.33 + 28.35 + 28.40 + 28.40}{4} = 28.37$ $28.39 - 28.35 = 0.04$ 12-52 \checkmark $\frac{29.19 + 29.19 + 29.77 + 29.19}{4} = 29.20$ $29.20 - 29.14 = 0.06$ 14-51 \checkmark $\frac{28.99 + 28.89 + 28.98 + 28.91}{4} = 28.94$ $28.94 - 28.89 = 0.05$	10-38 \checkmark $\frac{28.57 + 28.64 + 28.50 + 28.39}{4} = 28.53$ $28.57 - 28.50 = 0.07$ $28.58 - 28.50 = 0.08$ 11-43 \checkmark $\frac{28.91 + 28.89 + 28.96 + 29.01}{4} = 28.97$ $28.97 - 28.91 = 0.06$ 13-44 \checkmark $\frac{28.74 + 28.85 + 28.70 + 28.86}{4} = 28.87$ $28.87 - 28.79 = 0.08$ 15-45 \checkmark $\frac{28.76 + 28.70 + 28.67 + 28.75}{4} = 28.71$ $28.71 - 28.67 = 0.04$	0.10 N \checkmark 0.04 N \checkmark 0.06 N \checkmark 0.06 N \checkmark 0.06 N \checkmark 0.04 N \checkmark 0.06 N \checkmark 0.04 N \checkmark 0.06 N
--	--	--	--

תחזית המספר:

תחזית הקבלן:

הוכן ע"י	דף מס'	חישוב כמויות	בו ישראל אמריקה לבניה בע"מ
	תאריך	שם העבודה	מספר העבודה
	תכנית מספר		שם הקבלן

<p>מחלקה 511 נ 1.15</p> <p>0.09</p> <p>0.07</p> <p>0.08</p> <p>0.16 1.55</p>	<p>23 - 54</p> <p>29.04 + 29.17 + 29.13 + 29.16 = 4</p> <p>= 29.13</p> <p>29.13 - 29.04 = 0.09</p> <p>25 - 55</p> <p>28.75 + 29.02 + 29.02 + 28.71 4</p> <p>= 28.88</p> <p>28.88 - 28.75 = 0.13</p> <p>22 - 51</p> <p>28.80 + 28.75 + 28.90 + 28.70 4</p> <p>= 28.84</p> <p>28.84 - 28.73 = 0.11</p> <p>24 - 57</p> <p>28.71 + 28.71 + 28.64 + 28.67 4</p> <p>= 28.68</p> <p>28.68 - 28.47 = 0.21</p>	<p>מחלקה 960 נ 0.96</p> <p>0.05</p> <p>0.08</p> <p>0.04</p> <p>0.02 1.15</p>	<p>16 - 50</p> <p>28.73 + 28.50 + 28.80 + 28.86 4</p> <p>= 28.85</p> <p>28.84 - 28.80 = 0.04</p> <p>18 - 49</p> <p>28.58 + 28.00 + 28.14 + 28.00 4</p> <p>= 28.43</p> <p>28.43 - 28.36 = 0.07</p> <p>20 - 48</p> <p>28.44 + 28.44 + 28.50 + 28.50 4</p> <p>= 28.44</p> <p>28.44 - 28.40 = 0.04</p> <p>21 - 53</p> <p>28.22 + 28.26 + 28.34 + 28.54 4</p> <p>= 28.34</p> <p>28.34 - 28.22 = 0.12</p>
--	---	--	---

החיתום המפקח

החיתום הקבלן

תוכן ע"י	דף מס'	חישוב כמויות	כו ישראל אמוניקה לכניה בט"ס
	האריך	שם העבודה	מספר העבודה
	תכנית מספר		שם התבלין

	אורך	30-58 י"ר	כמות	72-62 י"ר	כמות
1.77 1.80	28.21+29.07+28.76+28.95		29.41+29.33+29.71+29.34		
	4		4		
	= 28.98		= 29.37		
0.13	28.98 - 28.76 = 0.13		29.37 - 29.30 = 0.07		
0.190			26-61		
			29.32+29.29+29.25+29.37		
			4		
			= 29.33		
			29.33 - 29.29 = 0.04		
			26-60		
			29.27+29.17+29.35+29.21		
			4		
			= 29.32		
			29.32 - 29.21 = 0.11		
			28-59		
			29.10+29.15+29.51+29.11		
			4		
			= 29.10		
			29.10 - 29.03 = 0.07		
			0.07		
			1.77		

היחס בין אורך לבין רוחב
 $190 : 30 = 0.633$

הוכן ע"י	דף מס' 48	חישוב כמויות	בני ישראל אסרוקה לבניה בע"מ
	תאריך	שם העבודה	מספר העבודה 101
	חבנית מספר		שם הקבלן 30 נק"מ

		קילוגרם 10 ס"מ		קילוגרם 20 ס"מ
1.60	(1)	17	א"א	8.50
3.90	(2)	17	"	4.00
4.90	(3)	17	"	2.90
4.30	(4)	17	"	5.90
0.90	(5)	17	"	6.50
0.90	(6)	17	"	0.90
			"	2.00
			"	3.40
			"	6.20
<u>14.00</u>			א"א	38.30
2.4		סריס 2 קילוגרם 10 ס"מ		0.20
<u>16.40</u>			2.4	<u>7.70</u>
1.80				
<u>7.70</u>				
2.4		סריס קילוגרם 20 ס"מ		
<u>9.50</u>				
<u>9.40</u>				

חתימת המפקח:

חתימת הקבלן:

18/3

תאריך סוף 30 בתמוז

תוספת בטון עקבות 3101

סדר	תוספת בטון (-80)	ק"מ 210	ק"מ 210	-0.80 1777 1777	±0.00	ק"מ 1777	סדר
4.94	0.52	1.32	1.39	28.11	29.50	28.91	33-1
3.99	0.42	1.22	1.29	28.01	29.30	28.81	34-3
3.43	0.33	1.13	1.20	28.00	29.20	28.80	35-5
1.99	0.21	1.01	1.08	27.97	29.05	28.77	36-7
1.80	0.19	0.89	1.05	27.85	28.90	28.65	37-9
7.12	0.75	1.55	1.62	28.03	29.65	28.83	42-2
4.08	0.43	1.23	1.30	27.90	29.20	28.70	41-4
3.51	0.37	1.17	1.24	27.86	29.10	28.66	40-6
3.32	0.35	1.15	1.22	27.78	29.00	28.58	39-8
3.23	0.34	1.14	1.21	27.59	28.80	28.39	38-10
7.50	0.78	1.58	1.65	28.10	29.75	28.90	43-11
4.18	0.44	1.24	1.31	27.99	29.30	28.79	44-13
3.42	0.36	1.16	1.23	27.87	29.10	28.67	45-15
4.37	0.46	1.26	1.33	27.67	29.00	28.47	46-17
4.56	0.48	1.28	1.35	27.55	28.80	28.35	47-19
5.13	0.54	1.34	1.41	28.34	29.75	29.14	52-12
4.18	0.44	1.24	1.21	28.09	29.30	28.89	51-14
3.43	0.33	1.13	1.20	28.00	29.20	28.80	50-16
3.51	0.37	1.17	1.24	27.76	29.00	28.56	49-18
2.56	0.27	1.07	1.14	27.66	28.80	28.44	48-20
4.18	0.44	1.24	1.31	28.34	29.65	29.14	53-21
2.75	0.29	1.09	1.16	28.24	29.40	29.04	54-23
3.51	0.37	1.17	1.24	28.11	29.35	28.91	55-25

1/3/30 9 77

תה סני 44 לבת מנויה

לכל ענין הנ"ל יש להוסיף 1/2" מניין
לבד מזה יש להוסיף 1/2" מניין
אם יש להוסיף 1/2" מניין

א. כבדים אדום במחצית יבול 5/16" כבדים
1/4" כבדים כחול 1 כבדים כחול

ב. אדום כבדים אדום יבול 2 1/2" כבדים
אדום 5/16" כבדים אדום 2 כבדים

3. יל אדום כבדים אדום יבול 2 1/2" כבדים

3. יל אדום כבדים אדום יבול 2 1/2" כבדים
כבדים 4 כבדים יבול 2 1/2" כבדים
כבדים אדום יבול 2 1/2" כבדים
כבדים אדום יבול 2 1/2" כבדים

כבדים אדום יבול 2 1/2" כבדים
כבדים אדום יבול 2 1/2" כבדים
כבדים אדום יבול 2 1/2" כבדים

א. יל אדום כבדים אדום יבול 2 1/2" כבדים
כבדים אדום יבול 2 1/2" כבדים

כבדים אדום יבול 2 1/2" כבדים
כבדים אדום יבול 2 1/2" כבדים

S. P. 1911

4/7/26
J. K. 1911

לשבוע המהחיל בתאריך

ונגמר בתאריך

4/4/76

4/4/76

מספר חוות/חומטה	שם המאון	שם המקום	שם הקבלן	מספר זהוי	כס' מחוז/שפ' ישוב/ספ' אוב'	מספרי המכנים:

חלק א

פרטי עבודה:

יום בשבוע	מספר העובדים בשעה										סוגי ביוב ונקיון			ציד לבניה		
	10:00	11:00	12:00	13:00	14:00	15:00	16:00	17:00	18:00	19:00	20:00	21:00	22:00		23:00	24:00
א																
ב																
ג																
ד																
ה																
ו																

חלק ב

חלק ה		חלק ד		עבודות יומיות ורג'י - סוגים ציוד וחומרים									
חומרים שנשלחו לבדיקה	יחידות שהגיעו לשלב שלום	יום בשבוע	כמות העבודה	מספר העובדים	סוג העבודה	שעות העבודה	שעות העבודה	שעות העבודה	שעות העבודה	שעות העבודה	שעות העבודה	שעות העבודה	שעות העבודה
		1	2	3	4	5	6	7	8	9	10	11	12

חלק ג

חלק ו

הוראות לשנויים	ניתן ע"י ובתאריך	הערות הקבלן	הערות ראש הצוות
1	2	3	4

חלק ז

הערות המפקח

הערות המפקח

חלק ח

שם החותם	שם החותם	שם החותם
מפקח	מפקח	מפקח
תחיתת ספקת משרד השיכון	תחיתת ספ' הקבלן	תחיתת ראש הצוות
תאריך	תאריך	תאריך

חלק ט

יומן עבודה

מדינת ישראל

משרד השיכון

ונגמר בתאריך

לשבוע המבחיל בתאריך

מספר חנוה/חומה	שם החומר	שם הקומה	שם הקבלן	שם המזכיר	שם המבנים:

סרטי עבודה:

יום בשבוע	מספר העובדים בשעה													מנהל עבודה	שומר	סוגי עבודה				
	1	2	3	4	5	6	7	8	9	10	11	12	13			14	ביוב	נקי' בני' רש	נקי' המני' עזרין	סרק' קומס' רסור
א																				
ב																				
ג																				
ד																				
ה																				
ו																				

חלק ה		חלק ד		עבודות יומיות (רג"י) - סוגים ציוד וחומרים									
חומרים שנשלחו לבדיקה:	יחידות שהגיעו לשלב השיום	מחנה מספר	קומה מספר	מחנה	מחנה	מחנה	מחנה	מחנה	מחנה	מחנה	מחנה	מחנה	מחנה

הערות ראש חנות	הערות הקבלן	ניחו ע"י ובהתאריך	הוראות לשנויים
4	3	2	1
			כאן ארסלג וספריק על וליסולג מריק וליסולג על האקולטיס קימן כעל כחמ"א נעשה קמל א"ז אמניק האקולטיס האקולטיס סייג 2.0 גבויק

הערות המפקח

שם החותם	שם החותם	שם החותם
תפקיד	תפקיד	תפקיד
האריך	האריך	האריך

יומן עבודה

מדינת ישראל

משרד השיכון

ונגמר בתאריך 7/1

לשבוע המהחיל בתאריך

מספר חוזה/חומרה	שם החומר	שם המקום	שם הקבלן	מספר זה"י	כט' מחוז'מס' ישוב'מס' אוב'	מספרי המבנים:
מס' המסמך						

פרטי עבודה:

יום בשבוע	מספר העובדים בשטח													
	1	2	3	4	5	6	7	8	9	10	11	12	13	14
א														
ב														
ג														
ד														
ה														
ו														

חלק ה		חלק ד		עבודות יומיות (רגיל) - פועלים ציוד וחומרים							
חומרים שנשלחו לבדיקה:	יחידות שהגיעו לשלב תשלום	יום בשבוע	מהות העבודה	מספר העובדים	מקצוע העובד וסוגו	שעות העבודה	חומרים שהשתמשו	מדידת	כמות		
		1									
		2									
		3									
		4									
		5									
		6									
		7									
		8									
		9									

חלק ו		חלק ז	
חומרים ופריטים שהובאו לשטח	חלקים	הוראות לשנויים	ניחו צ"י ונחמאריך
סוג החומר/הפריט	מדידת כמות	1	2
סוג החומר/הפריט	מדידת כמות		
סוג החומר/הפריט	מדידת כמות		
סוג החומר/הפריט	מדידת כמות		
סוג החומר/הפריט	מדידת כמות		
סוג החומר/הפריט	מדידת כמות		
סוג החומר/הפריט	מדידת כמות		
סוג החומר/הפריט	מדידת כמות		
סוג החומר/הפריט	מדידת כמות		
סוג החומר/הפריט	מדידת כמות		

הערות המפקח

שם החומר	שם החומר	שם החומר
תקיד	תקיד	תקיד
תחיתת ראש הצוות	תחיתת ראש הצוות	תחיתת ראש הצוות
תחיתת כ"ס הקבלן	תחיתת כ"ס הקבלן	תחיתת כ"ס הקבלן
תאריך	תאריך	תאריך

מדינת ישראל יומן עבודה

משרד השיכון

לשכונת המתחיל בתאריך 17/10/76 ונגמר בתאריך 12/10/76

מספר חוזה/הוסנה	שם החומר	שם המקום	שם הקבלן
מספר חוזה/הוסנה	שם החומר	שם המקום	שם הקבלן

חלק א

פרטי עבודה:

יום בשבוע	יום בניה	מספר העובדים בשטח													
		1	2	3	4	5	6	7	8	9	10	11	12	13	14
א	1	1	1	1	1	1	1	1	1	1	1	1	1	1	1
ב	2	1	1	1	1	1	1	1	1	1	1	1	1	1	1
ג	3	1	1	1	1	1	1	1	1	1	1	1	1	1	1
ד	4	1	1	1	1	1	1	1	1	1	1	1	1	1	1
ה	5	1	1	1	1	1	1	1	1	1	1	1	1	1	1
ו	6	1	1	1	1	1	1	1	1	1	1	1	1	1	1

חלק ב

חלק ה		חלק ד		עבודות יומיות (רגיל) - פועלים ציור וחומרים														
חומרים שנשלחו לבריקה:	יחידות שהגיעו לשלב השיום	יום בשבוע	מרות העבודה	מספר העובדים	מקצוע העובד וסוגי	שעות העבודה	מ"ה שהשתמשו	חומרים	מ"ה כמות	1	2	3	4	5	6	7	8	9

חלק ג

חלק ו

הערות ראש הצוות	הערות הקבלן	גובה ציור	הוראות לשנויים
4	3	2	1

חלק ז

הערות המפקח	

חלק ח

שם החותם	שם החותם	שם החותם
תפקיד	תפקיד	תפקיד
חתימת כ"כ הקבלן	חתימת ראש הצוות	חתימת משרד השיכון

חלק ט

יומן עבודה

מדינת ישראל

משרד השיכון

לשכונת המתחיל בתאריך

ונגמר בתאריך

12/11/57

מספר חוזה/הוסנה	שם המהנדס	שם המקום	שם הקבלן	מספר זהויה	מספר החשבון	מספר המכונים

פרטי עבודה:

יום בשבוע	מספר העובדים בשטח													
	פועל בנדין	חובב	מסמן	כושף	בנאי	טיח	רצף	נגר	סנר	שר"ב	חשמ"ן	צנאי	ס"ה	סנהל עבודה
1														
2														
3														
4														
5														
6														
7														
8														
9														
10														
11														
12														
13														
14														
15														
16														
17														
18														
19														
20														
21														
22														
23														
24														
25														

יום בשבוע	עבודות יומיות (רגיל) - פועלים ציוד וחומרים						
	מרות העבודה	מספר העובדים	מקצוע העובד וסוגי	שעות העבודה	ס"ה שהשתמשו	חומרים	מרות
1							
2							
3							
4							
5							
6							
7							
8							
9							

Handwritten notes in Hebrew:
 עבודת יום רגילה
 יש להכין ביום 1/2 עבודת
 חבכה מלאה 1.00 מטר
 למטר וצנרת בקוטר 100 מ"מ
 כל ס"ה. השל"ח א-מ. יום
 צד מטר בולק האדמה מתחת

הערות ראש הצוות	הערות הקבלן	ניתן ע"י ובהתאריך	הוראות לשנויים
4	1	2	1
			<p><i>Handwritten notes:</i> בולק מלא יש להכין חבכה אה בקוטר 100 מ"מ הצנרת למטר חבכה מלאה 1/2 מטר בקוטר 100 מ"מ למטר בקוטר 100 מ"מ 2 מטר בקוטר 100 מ"מ צד מטר בולק האדמה מתחת</p>
			<p><i>Handwritten notes:</i> הערות המפקח אין להקטין את המטר בקוטר 100 מ"מ המטר בקוטר 100 מ"מ</p>

שם החותם	שם החותם	שם החותם
תפקיד	תפקיד	תפקיד
תאריך	תאריך	תאריך

מדינת ישראל

משרד השיכון

יומן עבודה לשכר המבחיל בתאריך 22.8.76 ונגמר בתאריך 27.8.76

מספר המכונים:		מספר חוקר/חוקרת:	שם החוקר/חוקרת:	שם המבחיל:	שם המעביד:
			מספר זכ"י	שם המבחיל	שם המעביד

סרטי עבודה:

יום בשבוע	מספר העובדים בשעה													
	1	2	3	4	5	6	7	8	9	10	11	12	13	14
א														
ב														
ג														
ד														
ה														
ו														

חלק א

חלק ב

חלק ג

חלק ד

חלק ה

חלק ו

חלק ז

חלק ד		עבודות יומיות (רג"ו) - סופלים ציור וחומרים							
יום בשבוע	סמל עבודה	סוג החומר/הפרים		סוג החומר/הפרים		סוג החומר/הפרים		סוג החומר/הפרים	
		כמות	מידה	כמות	מידה	כמות	מידה	כמות	מידה
1									
2									
3									
4									
5									
6									
7									
8									
9									

הצרות ראש	הצרות הקבלן	הצרות לשוויים	הצרות המסכה
4	1	2	1
<p>הצרות ראש: ...</p> <p>הצרות הקבלן: ...</p> <p>הצרות לשוויים: ...</p> <p>הצרות המסכה: ...</p>			

שם החוקר	שם החוקרת	שם החוקר
תאריך	תאריך	תאריך

מדינת ישראל

משרד השיכון

יומו עבודה

לשכר המחיל בתאריך

ונגמר בתאריך

12/11/44

מספר חוזה/הוספה	שם המזון	שם הקבלן	מספר זה"י	כפי' מתואר בספר 'שוכנים טוב'	מספרי המגורים:
-----------------	----------	----------	-----------	------------------------------	----------------

פרטי עבודה:

יום בשבוע	מספר העובדים בשעה													
	1	2	3	4	5	6	7	8	9	10	11	12	13	14
א														
ב														
ג														
ד														
ה														
ו														

חלק א

חלק ב

חלק ג

חלק ד

חלק ה

חלק ו

חלק ז

חלק ח

חלק ט

יום בשבוע	שעות העבודה	מספר העובדים	עבודות יומיות (רג"י) - פועלים ציוד וחומרים		
			מספר	שעות	שטח
1	2	3	4	5	6
2	3	4	5	6	7
3	4	5	6	7	8
4	5	6	7	8	9
5	6	7	8	9	10
6	7	8	9	10	11
7	8	9	10	11	12
8	9	10	11	12	13
9	10	11	12	13	14

חירות דאש	הפרות הקבלן	גילו ע"י	הוראות לשבויים
4	3	2	1

הערות המפקח:

ביום 11.11.44, יש לקבוע את שעות העבודה של העובדים...

שם החותם	שם החותם	שם החותם
מפקיד	מפקיד	מפקיד
מפקד	מפקד	מפקד

יומן עבודה

מדינת ישראל

משרד השיכון

ונגמר בתאריך 12/1/74

לשכונת המרחיל בתאריך

מספר תחנה/הוסנה	שם החנות	אם התקנה	שם הקבלן	מספר זהו"ב	כטי' המוצעים ישונוסטי' אוב'	מספר התכנים
-----------------	----------	----------	----------	------------	-----------------------------	-------------

פרטי עבודה:

יום בשבוע	מספר העובדים בשעה														מנהל שומר	סוג עבודה
	1	2	3	4	5	6	7	8	9	10	11	12	13	14		
א																
ב																
ג																
ד																
ה																
ו																

חלק א

חלק ב

חלק ג

חלק ד

חלק ה

חלק ו

חלק ז

חלק ח

חלק ט

יום בשבוע	מהות העבודה	מספר העובדים	מקצוע העובד וסוגו	שעות העבודה	ש"ח	ש"ח	כמות	חומרים וסריסים שהוכאו לשם	
								סוג החומר/הסריס	כמות
1									
2									
3									
4									
5									
6									
7									
8									
9									

הוראות לשגויים	גיתו צ"י	הערות הקבלן	הערות ראשו
1	2	1	4
<p>ביום 12/1/74, יש להקפיד לתת את הנתונים עם כל הפרטים לגבי המונח בשלש הש"ח. הש"ח צוי בג"מ ג"מ לש"ח בקל אחד במיניו וולנס 2 ש"ח. הש"ח של הקבלנים צ"ק להיות גם יש להקפיד על צלילים חזרי</p>			
<p>הערות המפקח: אין להקנות אספקה לעובדים. אם הולצ המיקום צ"ב' אספקה חזרי.</p>			

שם החותם	שם החותם	שם החותם
המקיד	המקיד	המקיד
חתימת ב"ב הקבלן	חתימת ראש כמות	חתימת משרד השיכון
תאריך	תאריך	תאריך

מדינת ישראל יומן עבודה

משרד השיכון

לשכונת המהיל בתאריך 26/7/56 ונמסר בתאריך 26/7/56

מספרי המבנים:		שם המבנה:		שם המבנה:	
מספר חדר/המבנה:	שם המבנה:	שם המבנה:	שם המבנה:	שם המבנה:	שם המבנה:

סרטי עבודה:

יום בשבוע	מספר העובדים בשעה													
	1	2	3	4	5	6	7	8	9	10	11	12	13	14
א												4	2	2
ב												4	2	2
ג												4	2	2
ד												4	2	2
ה												4	2	2
ו												4	2	2

חלק א	חלק ב	חלק ג	חלק ד	חלק ט	חלק ז																																																																																																																																																																																																																																																																																																																																																																										
<p style="text-align: center;">עבודות יומיות (רגיל) - סופלים ציוד וחומרים</p> <table border="1" style="width: 100%; border-collapse: collapse;"> <thead> <tr> <th>יום בשבוע</th> <th>1</th><th>2</th><th>3</th><th>4</th><th>5</th><th>6</th><th>7</th><th>8</th><th>9</th> </tr> </thead> <tbody> <tr><td> </td><td> </td><td> </td><td> </td><td> </td><td> </td><td> </td><td> </td><td> </td><td> </td></tr> <tr><td> </td><td> </td><td> </td><td> </td><td> </td><td> </td><td> </td><td> </td><td> </td><td> </td></tr> <tr><td> </td><td> </td><td> </td><td> </td><td> </td><td> </td><td> </td><td> </td><td> </td><td> </td></tr> <tr><td> </td><td> </td><td> </td><td> </td><td> </td><td> </td><td> </td><td> </td><td> </td><td> </td></tr> <tr><td> </td><td> </td><td> </td><td> </td><td> </td><td> </td><td> </td><td> </td><td> </td><td> </td></tr> <tr><td> </td><td> </td><td> </td><td> </td><td> </td><td> </td><td> </td><td> </td><td> </td><td> </td></tr> <tr><td> </td><td> </td><td> </td><td> </td><td> </td><td> </td><td> </td><td> </td><td> </td><td> </td></tr> <tr><td> </td><td> </td><td> </td><td> </td><td> </td><td> </td><td> </td><td> </td><td> </td><td> </td></tr> <tr><td> </td><td> </td><td> </td><td> </td><td> </td><td> </td><td> </td><td> </td><td> </td><td> </td></tr> <tr><td> </td><td> </td><td> </td><td> </td><td> </td><td> </td><td> </td><td> </td><td> </td><td> </td></tr> </tbody> </table>	יום בשבוע	1	2	3	4	5	6	7	8	9																																																																																																					<p style="text-align: center;">יחידות שהגיעו לשלב השיום</p> <p>סכנת מספר קופסא מספרי יחידות שלב</p> <table border="1" style="width: 100%; border-collapse: collapse;"> <tr><td> </td><td> </td><td> </td><td> </td><td> </td><td> </td><td> </td><td> </td><td> </td><td> </td></tr> <tr><td> </td><td> </td><td> </td><td> </td><td> </td><td> </td><td> </td><td> </td><td> </td><td> </td></tr> <tr><td> </td><td> </td><td> </td><td> </td><td> </td><td> </td><td> </td><td> </td><td> </td><td> </td></tr> <tr><td> </td><td> </td><td> </td><td> </td><td> </td><td> </td><td> </td><td> </td><td> </td><td> </td></tr> <tr><td> </td><td> </td><td> </td><td> </td><td> </td><td> </td><td> </td><td> </td><td> </td><td> </td></tr> <tr><td> </td><td> </td><td> </td><td> </td><td> </td><td> </td><td> </td><td> </td><td> </td><td> </td></tr> <tr><td> </td><td> </td><td> </td><td> </td><td> </td><td> </td><td> </td><td> </td><td> </td><td> </td></tr> <tr><td> </td><td> </td><td> </td><td> </td><td> </td><td> </td><td> </td><td> </td><td> </td><td> </td></tr> <tr><td> </td><td> </td><td> </td><td> </td><td> </td><td> </td><td> </td><td> </td><td> </td><td> </td></tr> <tr><td> </td><td> </td><td> </td><td> </td><td> </td><td> </td><td> </td><td> </td><td> </td><td> </td></tr> <tr><td> </td><td> </td><td> </td><td> </td><td> </td><td> </td><td> </td><td> </td><td> </td><td> </td></tr> </table>																																																																																																															<p style="text-align: center;">חומרים ופריטים שהוכאו לשטח</p> <table border="1" style="width: 100%; border-collapse: collapse;"> <thead> <tr> <th>סוג החומר/הפריט</th> <th>סידה</th> <th>כמות</th> <th>סוג החומר/הפריט</th> <th>סידה</th> <th>כמות</th> </tr> </thead> <tbody> <tr><td> </td><td> </td><td> </td><td> </td><td> </td><td> </td></tr> <tr><td> </td><td> </td><td> </td><td> </td><td> </td><td> </td></tr> <tr><td> </td><td> </td><td> </td><td> </td><td> </td><td> </td></tr> <tr><td> </td><td> </td><td> </td><td> </td><td> </td><td> </td></tr> <tr><td> </td><td> </td><td> </td><td> </td><td> </td><td> </td></tr> <tr><td> </td><td> </td><td> </td><td> </td><td> </td><td> </td></tr> <tr><td> </td><td> </td><td> </td><td> </td><td> </td><td> </td></tr> <tr><td> </td><td> </td><td> </td><td> </td><td> </td><td> </td></tr> <tr><td> </td><td> </td><td> </td><td> </td><td> </td><td> </td></tr> <tr><td> </td><td> </td><td> </td><td> </td><td> </td><td> </td></tr> <tr><td> </td><td> </td><td> </td><td> </td><td> </td><td> </td></tr> </tbody> </table>	סוג החומר/הפריט	סידה	כמות	סוג החומר/הפריט	סידה	כמות																																																																			<p style="text-align: center;">חומרים שנלקחו לבדיקה</p> <table border="1" style="width: 100%; border-collapse: collapse;"> <tr><td> </td><td> </td><td> </td><td> </td><td> </td><td> </td></tr> <tr><td> </td><td> </td><td> </td><td> </td><td> </td><td> </td></tr> <tr><td> </td><td> </td><td> </td><td> </td><td> </td><td> </td></tr> <tr><td> </td><td> </td><td> </td><td> </td><td> </td><td> </td></tr> <tr><td> </td><td> </td><td> </td><td> </td><td> </td><td> </td></tr> <tr><td> </td><td> </td><td> </td><td> </td><td> </td><td> </td></tr> <tr><td> </td><td> </td><td> </td><td> </td><td> </td><td> </td></tr> <tr><td> </td><td> </td><td> </td><td> </td><td> </td><td> </td></tr> <tr><td> </td><td> </td><td> </td><td> </td><td> </td><td> </td></tr> <tr><td> </td><td> </td><td> </td><td> </td><td> </td><td> </td></tr> <tr><td> </td><td> </td><td> </td><td> </td><td> </td><td> </td></tr> <tr><td> </td><td> </td><td> </td><td> </td><td> </td><td> </td></tr> </table>																																																																								
יום בשבוע	1	2	3	4	5	6	7	8	9																																																																																																																																																																																																																																																																																																																																																																						
סוג החומר/הפריט	סידה	כמות	סוג החומר/הפריט	סידה	כמות																																																																																																																																																																																																																																																																																																																																																																										

הערות ראש	הערות הקבלן	גיתו צ"י ונחאריך	הוראות לשבויים
4	1	2	1
<p>ולא לסייר אר השטח של המבנה בתוך המבנה אלא עם אנשים אסג"ב ולקבל. לעתים צעק אצל המהילן אכן.</p> <p>הערות המפקח</p>			

שם החותם	שם החותם	שם החותם
תפקיד	תפקיד	תפקיד
תאריך	תאריך	תאריך

מדינת ישראל יומו עבודה

משרד השיכון

לשכונת המתחיל בתאריך 18/11/54 ונגמר בתאריך 18/11/54

מספר חוזה/החשבה	שם המזון	שם המטבח	שם הקבלן
מס' החוזים 'ישוכסס' אובי			
מספר זה"י			

פרטי עבודה:

יום בשבוע	מספר העובדים בשעה											סך הכל עבודה	סך הכל עובדים	
	1	2	3	4	5	6	7	8	9	10	11			12
א													11	6
ב													11	6
ג													11	6
ד													11	6
ה													11	6
ו													11	6

חלק א	חלק ב	<table border="1" style="width: 100%; border-collapse: collapse;"> <thead> <tr> <th colspan="8">עבודות יומיות (רגיל) - פועלים ציור וחומרים</th> </tr> <tr> <th>יום בשבוע</th> <th>מרות העבודה</th> <th>מספר הפועלים</th> <th>מקצוע העובד</th> <th>שעות העבודה</th> <th>ש"ב</th> <th>חומרים שהשתמשו</th> <th>מרות</th> </tr> <tr> <td>1</td><td>2</td><td>3</td><td>4</td><td>5</td><td>6</td><td>7</td><td>8</td> </tr> </thead> <tbody> <tr><td> </td><td> </td><td> </td><td> </td><td> </td><td> </td><td> </td><td> </td></tr> <tr><td> </td><td> </td><td> </td><td> </td><td> </td><td> </td><td> </td><td> </td></tr> <tr><td> </td><td> </td><td> </td><td> </td><td> </td><td> </td><td> </td><td> </td></tr> <tr><td> </td><td> </td><td> </td><td> </td><td> </td><td> </td><td> </td><td> </td></tr> <tr><td> </td><td> </td><td> </td><td> </td><td> </td><td> </td><td> </td><td> </td></tr> <tr><td> </td><td> </td><td> </td><td> </td><td> </td><td> </td><td> </td><td> </td></tr> <tr><td> </td><td> </td><td> </td><td> </td><td> </td><td> </td><td> </td><td> </td></tr> <tr><td> </td><td> </td><td> </td><td> </td><td> </td><td> </td><td> </td><td> </td></tr> <tr><td> </td><td> </td><td> </td><td> </td><td> </td><td> </td><td> </td><td> </td></tr> <tr><td> </td><td> </td><td> </td><td> </td><td> </td><td> </td><td> </td><td> </td></tr> </tbody> </table>	עבודות יומיות (רגיל) - פועלים ציור וחומרים								יום בשבוע	מרות העבודה	מספר הפועלים	מקצוע העובד	שעות העבודה	ש"ב	חומרים שהשתמשו	מרות	1	2	3	4	5	6	7	8																																																																																
עבודות יומיות (רגיל) - פועלים ציור וחומרים																																																																																																										
יום בשבוע	מרות העבודה	מספר הפועלים	מקצוע העובד	שעות העבודה	ש"ב	חומרים שהשתמשו	מרות																																																																																																			
1	2	3	4	5	6	7	8																																																																																																			
חלק ד	חלק ט	<table border="1" style="width: 100%; border-collapse: collapse;"> <thead> <tr> <th colspan="4">חומרים ופריטים שהוכאו לשטח</th> </tr> <tr> <th>סוג החומר/הפריט</th> <th>מרות</th> <th>סוג החומר/הפריט</th> <th>מרות</th> </tr> </thead> <tbody> <tr><td> </td><td> </td><td> </td><td> </td></tr> <tr><td> </td><td> </td><td> </td><td> </td></tr> <tr><td> </td><td> </td><td> </td><td> </td></tr> <tr><td> </td><td> </td><td> </td><td> </td></tr> <tr><td> </td><td> </td><td> </td><td> </td></tr> <tr><td> </td><td> </td><td> </td><td> </td></tr> <tr><td> </td><td> </td><td> </td><td> </td></tr> <tr><td> </td><td> </td><td> </td><td> </td></tr> <tr><td> </td><td> </td><td> </td><td> </td></tr> <tr><td> </td><td> </td><td> </td><td> </td></tr> <tr><td> </td><td> </td><td> </td><td> </td></tr> </tbody> </table>	חומרים ופריטים שהוכאו לשטח				סוג החומר/הפריט	מרות	סוג החומר/הפריט	מרות																																																																																																
חומרים ופריטים שהוכאו לשטח																																																																																																										
סוג החומר/הפריט	מרות	סוג החומר/הפריט	מרות																																																																																																							

הערות ראש	הערות הקבלן	גיתו ע"י אכתאריך	הוראות לשגויים
4	1	2	1
<p>18/11/54</p> <p>יש לפגור את השטח עם כל המוצא בתוך 24 שעות אחר כך אולקו אסג'ב ולע"פ. לעתים צקט וצצ' עמ"ק רבן.</p> <p>19/11/54 יש להקפיד על כל המצוי ע"פ אג"ב לבידוק ולע"פ קול"ת</p>			

הערות המפקח

שם החותם	שם החותם	שם החותם
תפקיד	תפקיד	תפקיד
תאריך	תאריך	תאריך

יומן עבודה

מדינת ישראל

משרד השיכון

לשכונת המתחיל בתאריך 12.12.76 ונגמר בתאריך 17.12.76

7

מספר חרזה/חומרה	שם החומר	שם המקום	שם הקבלן	מספר זמני	מס' פרויקט 'שוכנס' אוב'	מספר חשבונים:
-----------------	----------	----------	----------	-----------	-------------------------	---------------

רטי עבודה:

יום בשבוע	מספר העובדים בשעה													
	1	2	3	4	5	6	7	8	9	10	11	12	13	14
א														
ב														
ג														
ד														
ה														
ו														

עבודות יומיות (רגילי) - פרטים ציוד וחומרים						
יום בשבוע	מרות העבודה	מספר העובדים	מקצוע העובד וסוגו	שעות העבודה	שם החומר/החומר	מרות
1	2	3	4	5	6	7
8	9					

חומרים ופריטים שהובאו לשטח			
סוג החומר/הפריט	מרות	מרות/החומר/הפריט	מרות

הוראות לשנויים	ניחוי ציוד ונתאריך	הערות הקבלן	הערות ראש
1	2	3	4
<p>הערה: מילוי טופס זה על ידי הקבלן. המערכת תמלא את השדות 1 ו-2.</p>			

הערות המפקח:
 הערה: מילוי טופס זה על ידי הקבלן. המערכת תמלא את השדות 1 ו-2.
 הערה: מילוי טופס זה על ידי הקבלן. המערכת תמלא את השדות 1 ו-2.

שם החומר	שם החומר	שם החומר
תפקיד	תפקיד	תפקיד
תאריך	תאריך	תאריך

מדינת ישראל

יומו עבודה

משרד השיכון

12/10/76

12/10/76

לשכונת המתחיל בתאריך ונגמר בתאריך

מספר המכונים:		מספר חוות/חומה:	שם החוות:	שם הקבלן:	מספר זה"ב:
---------------	--	-----------------	-----------	-----------	------------

פרטי עבודה:

יום בשבוע	מספר העובדים בשעה													
	1	2	3	4	5	6	7	8	9	10	11	12	13	14
א											3	1	2	
ב											3	1	2	
ג											2	1	2	
ד											2	1	2	
ה											3	1	2	3
ו											3	1	2	

חלק א	חלק ב	<p style="text-align: center;">עבודות יומיות (רגיל) - סוגים ציוד וחומרים</p> <table border="1" style="width: 100%; border-collapse: collapse;"> <thead> <tr> <th>יום בשבוע</th> <th>1</th><th>2</th><th>3</th><th>4</th><th>5</th><th>6</th><th>7</th><th>8</th><th>9</th> </tr> </thead> <tbody> <tr> <td>א</td> <td colspan="9" style="text-align: center;">1. גזון עובדים ופיקוח</td> </tr> <tr> <td>ב</td> <td colspan="9" style="text-align: center;">2. גזון עובדים ופיקוח</td> </tr> <tr> <td>ג</td> <td colspan="9" style="text-align: center;">3. גזון עובדים ופיקוח</td> </tr> <tr> <td>ד</td> <td colspan="9" style="text-align: center;">4. גזון עובדים ופיקוח</td> </tr> <tr> <td>ה</td> <td colspan="9" style="text-align: center;">5. גזון עובדים ופיקוח</td> </tr> <tr> <td>ו</td> <td colspan="9" style="text-align: center;">6. גזון עובדים ופיקוח</td> </tr> </tbody> </table>	יום בשבוע	1	2	3	4	5	6	7	8	9	א	1. גזון עובדים ופיקוח									ב	2. גזון עובדים ופיקוח									ג	3. גזון עובדים ופיקוח									ד	4. גזון עובדים ופיקוח									ה	5. גזון עובדים ופיקוח									ו	6. גזון עובדים ופיקוח								
יום בשבוע	1	2	3	4	5	6	7	8	9																																																															
א	1. גזון עובדים ופיקוח																																																																							
ב	2. גזון עובדים ופיקוח																																																																							
ג	3. גזון עובדים ופיקוח																																																																							
ד	4. גזון עובדים ופיקוח																																																																							
ה	5. גזון עובדים ופיקוח																																																																							
ו	6. גזון עובדים ופיקוח																																																																							
חלק א	חלק ב	חלק ג																																																																						

הערות ראש	הערות הקבלן	<p style="text-align: center;">הוראות לשכויים</p> <p>1. גזון עובדים ופיקוח</p> <p>2. גזון עובדים ופיקוח</p> <p>3. גזון עובדים ופיקוח</p> <p>4. גזון עובדים ופיקוח</p>
-----------	-------------	--

הערות המפקח	<p>1. גזון עובדים ופיקוח</p> <p>2. גזון עובדים ופיקוח</p> <p>3. גזון עובדים ופיקוח</p>
-------------	--

שם החותם	שם החותם	שם החותם
תפקיד	תפקיד	תפקיד
החתימה	החתימה	החתימה

יומו עבודה

מדינת ישראל

משרד השיכון

זנמסר כתאריך

לשכוע המחיל בתאריך

מספר חידה/חזמה	שם החיז	שם הקצו	שם הקבלן	מספר חידה/שכונת	מספר חזמה
----------------	---------	---------	----------	-----------------	-----------

סרטי עבודה:

יום בשבוע	סדר	מספר העובדים בשעה													
		1	2	3	4	5	6	7	8	9	10	11	12	13	14
א															
ב															
ג															
ד															
ה															
ו															

יום בשבוע	סדר	עבודות יומיות (רג'י) - פועלים ציוד וחומרים					
		1	2	3	4	5	6

הוראות לשנויים	הערות קבלן	הערות ראש
1	2	3
<p>1/ ציוד גלילי מחדש מלמס גמ</p> <p>2/ ציוד גלילי מלמס</p> <p>3/ ציוד גלילי מלמס (מלמס גמ)</p> <p>4/ ציוד גלילי מלמס מלמס מלמס</p> <p>5/ ציוד גלילי מלמס מלמס מלמס</p> <p>6/ ציוד גלילי מלמס מלמס מלמס</p>		

הערות המפקח

שם החותם	שם החותם	שם החותם
תפקיד	תפקיד	תפקיד
תאריך	תאריך	תאריך

יומן עבודה

מדינת ישראל

משרד השיכון

71

ונגמר בתאריך

לשכונת המתחיל בתאריך

מספר חוז/חזונית	שם המזון	שם המקום	שם הקבלן	מספר זה"י	מספר חשבונות
-----------------	----------	----------	----------	-----------	--------------

פרטי עבודה:

יום בשבוע	מספר העובדים בשעה														מנהל עבודה	סופר	סוגי עבודה					ציד לב
	1	2	3	4	5	6	7	8	9	10	11	12	13	14			כ"א	כ"ב	כ"ג	כ"ד	כ"ה	
א																						
ב																						
ג																						
ד																						
ה																						
ו																						

יום בשבוע	שעות העבודה	מספר העובדים	סקיצת העובד וסוגו	שעות העבודה לפרט ליום	ש"ה שעות העבודה	חומרים שהשתמשו	חומרים ופריטים שהוכאו לשטח	
							סוג החומר/הפריט	כמות
1								
2								
3								
4								
5								
6								
7								
8								
9								

הוראות לשנויים	ניתן צ"י ובתאריך	הערות קבלן	הערות ראש
1	2	3	4

הערות המפקח

שם החתום	שם החתום	שם החתום
תפקיד	תפקיד	תפקיד
חתימת מ"כ הקבלן	חתימת ראש ביצוע	חתימת משרד השיכון

יומו עבודה

מדינת ישראל

משרד השיכון

71

לשבוע המחיל בתאריך 2/1/77 וזמנו בתאריך 2/1/77

מספר חוזר/הזמנה	שם המחוז	שם המפעל	שם הקבלן	מספר זה"י	מספר פרויקט/שוכס"פ אוב' <u>71</u>	מספר התכנית:
-----------------	----------	----------	----------	-----------	-----------------------------------	--------------

פרטי עבודה:

יום בשבוע	סידור עבודה	מספר העובדים בשעה													
		1	2	3	4	5	6	7	8	9	10	11	12	13	14
א															
ב															
ג															
ד															
ה															
ו															

יום בשבוע	מהות העבודה	מספר העובדים	סקיצה העובד וסוגו	שעות העבודה	ש"ח שעות	חומרים שהשתמשו	מדידת	כמות	עבודות יומיות (רנ"י) - פועלים ציוד וחופרים	
									1	2
9										
8										
7										
6										
5										
4										
3										
2										
1										

הוראות לשנויים	ניחוי ע"י ונתאריך	הערות הקבלן	הערות ראש
1	2	3	4

הערות המפקח

שם התחם	שם התחם	שם התחם
תפקיד	תפקיד	תפקיד
תאריך	תאריך	תאריך

יומן עבודה

מדינת ישראל

משרד השיכון

71

ונגמר בתאריך

2/1/77

לשכונת המתחיל בתאריך

מספר חרות/חומה	שם החומה	שם המקום	שם הקבלן	שם המרוסטי/יושבים אובי	מספר חסכנים
----------------	----------	----------	----------	------------------------	-------------

פרטי עבודה:

יום בשבוע	מספר העובדים בשעה													
	1	2	3	4	5	6	7	8	9	10	11	12	13	14
א														
ב														
ג														
ד														
ה														
ו														

יום בשבוע	עבודות יומיות (רג"ו) - פועלים ציוד וחומרים						
	1	2	3	4	5	6	7

הערות ראש	הערות הקבלן	גיתו צ"ו ונתאריך	הוראות לשנויים
4	3	2	1

הערות המפקח

שם החתום	שם החתום	שם החתום
תפקיד	תפקיד	תפקיד
תאריך	תאריך	תאריך

יומו עבודה

מדינת ישראל
משרד השיכון

לשכונת המתחיל בתאריך 12/2 ונגמר בתאריך _____

מספר חוזה/הוסנה	שם החזן	שם המקום	שם הקבלן	מספר זהו"ד	מספר התכנית
-----------------	---------	----------	----------	------------	-------------

פרטי עבודה: ט 20 בקי 2 + 2 בקי 2

יום בשבוע	מספר העובדים בשעה														
	10	11	12	13	14	15	16	17	18	19	20	21	22	23	24
א				1	2	2	1								
ב				1	2	2	2								
ג				1	1	1	1								
ד				2	3	2	1								
ה				2	2	2	1								
ו				2	2	2	1								

יום בשבוע	עבודות יומיות (רג"ז) - שועלים ציוד וחומרים							
	1	2	3	4	5	6	7	8

הערות ראש	הערות הקבלן	ניתן ע"י ובהתאריך	הוראות לשנויים
4	1	2	1
			כאן צ"ל שפרט על
			והיותו משהו אחר
			על המקומות האלו כפי שהם
			בשטח האלף אגונים
			בשטח א"י

הערות המפקח

שם החתום	שם החתום	שם החתום
תפקיד	תפקיד	תפקיד
תאריך	תאריך	תאריך

יומו עבודה

מדינת ישראל

משרד השיכון

לשכונת המחיל בתאריך 4/2/77 ונגמר בתאריך _____

מספר חוזה/הוספה	שם החוזר	שם המקום	שם הקבלן	מספר זה"י	מספר הארבע ספרות

פרטי עבודה: 20 בקי + 20 קל

יום בשבוע	מספר העובדים בשעה													
	1	2	3	4	5	6	7	8	9	10	11	12	13	14
א												1	2	1
ב												1	2	1
ג												1	2	1
ד												1	2	1
ה												1	2	1
ו												1	2	1

חלק א חומרים שני לבדיקה	חלק ב יחידה שהגיעו לשלב השלום מבנה מספר קומה מספרי יחידות שלב	עבודות יומיות (רגיל) - סועלים ציוד וחומרים							
		יום בשבוע	מחזור העבודה	מספר העובדים	מקצוע העובד וסוגו	שעות העבודה	שם חומרים שהשתמשו	מחזור	מחזור
		1	2	3	4	5	6	7	8

הערות ראש	הערות הקבלן	גיתו ע"י ונתאריך	הוראות לשנויים
4	1	2	1
			<p>1. נא ארבע שפירף על</p> <p>2. נא ארבע שפירף על</p> <p>3. נא ארבע שפירף על</p> <p>4. נא ארבע שפירף על</p> <p>5. נא ארבע שפירף על</p>

הערות המפקח

שם החתום	שם החתום	שם החתום
תפקיד	תפקיד	תפקיד
תאריך	תאריך	תאריך

יומן עבודה

מדינת ישראל

משרד השיכון

ונגמר בתאריך 15/2/73

לשכונת התחיל בתאריך

מספר היזם/המסג	שם החזן	שם המעורר	שם הקבלן	מספר זה"י	כ"ס מחוזות ישראל א"ב	מספרי המבנים
----------------	---------	-----------	----------	-----------	----------------------	--------------

סרטי עבודה:

יום בשבוע	מספר העובדים בשעה													
	1	2	3	4	5	6	7	8	9	10	11	12	13	14
א												4		
ב												4	2	
ג												4	2	
ד												4	3	2
ה												4	2	2
ו												4	2	2

חלק ב	עבודות יומיות (דג"י) - סועלים ציוד וחומרים																			
	<table border="1"> <thead> <tr> <th>יום בשבוע</th> <th>1</th><th>2</th><th>3</th><th>4</th><th>5</th><th>6</th><th>7</th><th>8</th><th>9</th> </tr> </thead> <tbody> <tr> <td></td> <td></td><td></td><td></td><td></td><td></td><td></td><td></td><td></td><td></td> </tr> </tbody> </table>	יום בשבוע	1	2	3	4	5	6	7	8	9									
יום בשבוע	1	2	3	4	5	6	7	8	9											
חלק ג	חומרים ופריטים שרובאו לשטח																			
	<table border="1"> <thead> <tr> <th>סוג החומר/הפריט</th> <th>מידה</th> <th>כמות</th> <th>סוג החומר/הפריט</th> <th>מידה</th> <th>כמות</th> </tr> </thead> <tbody> <tr> <td></td> <td></td> <td></td> <td></td> <td></td> <td></td> </tr> </tbody> </table>	סוג החומר/הפריט	מידה	כמות	סוג החומר/הפריט	מידה	כמות													
סוג החומר/הפריט	מידה	כמות	סוג החומר/הפריט	מידה	כמות															
חלק ד	יחידות שהניעו לשלב תשלום																			
	<table border="1"> <thead> <tr> <th>מספר</th> <th>קומה</th> <th>מספרי יחידות</th> <th>שלב</th> </tr> </thead> <tbody> <tr> <td></td> <td></td> <td></td> <td></td> </tr> </tbody> </table>	מספר	קומה	מספרי יחידות	שלב															
מספר	קומה	מספרי יחידות	שלב																	
חלק ה	חומרים שני לכוניקה																			

הוראות לשנויים	1	2	3	4
הערות הקבלן				
הערות המפקח				

1. נא להניח האט"ל 15/2/73

2. מס'ד / זיק"ס 15/2/73

3. מס'ד / זיק"ס 15/2/73

4. מס'ד / זיק"ס 15/2/73

שם החתום	שם החתום	שם החתום
תפקיד	תפקיד	תפקיד
תאריך	תאריך	תאריך

יומן עבודה

מדינת ישראל
משרד השיכון

19/3/74 ונגמר בתאריך 13/7/74

לשכונת המתחיל בתאריך

מספר תחום/חומה	שם החצר	שם הקטע	שם הקבלן	מספר זמני	מספר התכנית:
----------------	---------	---------	----------	-----------	--------------

פרטי עבודה:

יום בשבוע	מספר העובדים בשעה													
	1	2	3	4	5	6	7	8	9	10	11	12	13	14
א														
ב														
ג														
ד														
ה														
ו														

יום בשבוע	עבודות יומיות (רג"ו) - פועלים ציוד וחומרים						
	1	2	3	4	5	6	7

חומר/החומר	כמות	הוראות לשנויים	
		1	2

לא חלק מה...
מכירת...
על ידי...
נעשה...
מחיר...
אם...

הערות המפקח

שם החומר	שם החומר	שם החומר
תפקיד	תפקיד	תפקיד
תאריך	תאריך	תאריך

26/1/76

3/12/75

ונמסר בתאריך

לשכנו המתחיל בתאריך

מספר היזם/המסגרת	שם המזון	שם הבקוץ	שם הקבלן	מספר זמני	מספר מחוזותי ישוב מס' א"כ	מספר הפנימי
------------------	----------	----------	----------	-----------	---------------------------	-------------

טופס עבודה

יום בשבוע	מספר העובדים בשעת													
	1	2	3	4	5	6	7	8	9	10	11	12	13	14
א					4	6	2	15						
ב					4	7	-	13						
ג					4	7	-	16						
ד					4	5	-	15						
ה					4	6	-	16						
ו					3	8	-	16						

יום בשבוע	עבודות יזמיות ורג"ו - פועלים ציוד וחומרים						
	1	2	3	4	5	6	7
א							
ב							
ג							
ד							
ה							
ו							

מאז אגם נבנה 2 מיכ"א - 200 ליטר
מים, כולל ג' 150 - 200 ליטר
26/1/76

הוראות לשנויים		ניתן לציין ובהאריך	הערות הקבלן	הערות ראש
1	2	3	4	5
1	2	3	4	5
בניית קבוצת האקטור וסל"ה יש לציין את המלי המה ליצור עם אדמיסיה 95% מובטח 4.6.3.5. המנהל מקום המלי אטל קצין יש לפזר 4. המלי והמלי והמלי המלי על 200. המלי ציין המלי המלי	ק"א סופר מ"א מבני קבוצת המלי המלי המלי המלי מקום המלי המלי המלי המלי			

שם החותם	שם החותם	שם החותם
המלי	המלי	המלי
מחלקת שירות השיכון	מחלקת ראש הצוות	מחלקת ראש הצוות

231329

ימות עבודה

מדינת ישראל

משרד השיכון

26/1/74

3/2/74

ונגמר בתאריך

לשבוע המתחיל בתאריך

מספר חוזם/חוזמת	שם החוזם	שם המקום	שם הקבלן	מספר חוזם/חוזמת	מספר החבטות
-----------------	----------	----------	----------	-----------------	-------------

זרמי עבודה:

יום בשבוע	מספר העובדים בשעת													
	1	2	3	4	5	6	7	8	9	10	11	12	13	14
א		4	6	2	8									
ב		4	7	-	13									
ג		4	7	-	16									
ד		4	5	-	15									
ה		4	6	-	16									
ו		3	8	-	16									

חומר/חומרים	יחידות שהגיעו לשלב השלום		עבודות יסודיות ורג"ז - סועלים ציוד וחומרים						
	מספר	חומר	מספר	מספר	מספר	מספר	מספר	מספר	
לכדיקה									

מידע יומי: מידע לגבי קבלת 2 מיכלי מים, כולל בדיקה 150 ל' מים. 26/1/74

הוראות לשנויים	הערות הקבלן	הערות ראש
1	2	3
בניגוד לקבלת המסמך וסל"מ יש לעצור את המלאכה ולייצב את הצנעונים 95% מובטחים א.ח.ג.ה. המגורים אמינים 3,5,7 בניגוד מלאכה ולייצב את המלאכה א.ח.ג.ה. המגורים ולייצב את המלאכה בניגוד מלאכה ולייצב את המלאכה	קול סופר מ"מ מטריקולוגיה הירדסני למיכל המיקום לפני הבטי א.ח.ג.ה. המגורים ולייצב א.ח.ג.ה. המגורים ולייצב	

שם החותם	שם החותם	שם החותם
המקור	המקור	המקור
תאריך	תאריך	תאריך

לשבוע המהחיל בתאריך 4/4/76 ונגמר בתאריך 9/4/76

מספר חומר/הצמנה	שם המאזן	שם הקופה	שם מקבלן	מספר חוזי	מספר החשבון

ד"ר עבודה:

יום בשבוע	מספר העובדים בשעה													כחל שוכר	מספר עבודה	
	1	2	3	4	5	6	7	8	9	10	11	12	13			14
א											1				1	1
ב											1				1	1
ג											1				1	1
ד											1				1	1
ה											1				1	1
ו											1				1	1

חלק ו

חלק ד

חומרים שגש לבדיקה

יחידות שהגיעו לשלב השלום

יחידות יומיות (רביעי) - סועלים ציוד וחומרים						
יום בשבוע	מטרה העבודה	מספר העובדים	קודם הצמד הימו	שעות העבודה ליום	שעות הפיקוד	שם חומרים שהשתמשו
1						
2						
3						
4						
5						
6						
7						
8						
9						

חומרים ופריטים שהוכאו לשטח			
סוג החומר/הפריט	מידת	כמות	סוג החומר/הפריט

הוראות לשנויים	ניתן ע"י ובתאריך	הערות הקבלן	הערות ראש
1	2	3	4

הערות המפקח

שם החתום	שם החתום	שם החתום
החיתום סגן משרד השיכון תאריך	חתימת ראש העדות תאריך	חתימת ב"כ הקבלן תאריך

מדינת ישראל

משרד השיכון

יומן עבודה

231338

לשכונת המתחיל בתאריך 4/6/76 ונגמר בתאריך 4/6/76

מספר היחידה	שם המזרח	שם המקום	שם הקבלן	מספר זרוע	מספר החומש	מספר יחידה	מספר המבנים

זרוע עבודה:

יום בשבוע	מספר העובדים בשעה														סך הכל	
	1	2	3	4	5	6	7	8	9	10	11	12	13	14		
א											1				1	1
ב											1				1	1
ג											1				1	1
ד											1				1	1
ה											1				1	1
ו											1				1	1
ז											1				1	1

חלק א

חלק ב

חומרים שנסו לבדיקה

יחידות שהגיעו לשלב השלום

יום בשבוע	מספר העובדים	קצוות	שעות העבודה	שעות הפיקוד	שעות הפיקוד	שעות הפיקוד	שעות הפיקוד	שעות הפיקוד
1	2	3	4	5	6	7	8	9

יום בשבוע	מספר העובדים	שעות הפיקוד	שעות הפיקוד
1	2	3	4

הערות ראש	הערות הקבלן	ניתן ע"י ובחאריך	הוראות לשנויים
4	3	2	1

הערות נוספות

שם החומש	שם החומש	שם החומש
מספר	מספר	מספר
תאריך	תאריך	תאריך

10/1/46

10/1/46

שם המאזן	שם המקום	שם הקבלן	שם החומר	שם החומר	שם החומר

תאריך עבודה

יום	שם	מספר העובדים כשטח																	
		1	2	3	4	5	6	7	8	9	10	11	12	13	14				
א																			
ב																			
ג																			
ד																			
ה																			
ו																			

תאריך

תאריך

תאריך

תאריך

תאריך

תאריך

יום	שם	עבודות יומיות (רבי"ז) - סוגים ציוד וחומרים																	
		1	2	3	4	5	6	7	8	9	10	11	12	13					

יום	שם	חומרים ופריטים שהובאו לשטח																	
		1	2	3	4	5	6	7	8	9	10	11	12	13					

הערות המפקח	
-------------	--

שם החומר	שם החומר	שם החומר
מפקיד	תחילת כ"כ הקבלן	תחילת כ"כ החומר
תאריך	תאריך	תאריך

ונגמר בתאריך

11/12/16

לשבוע המחול בתאריך

מספר מזהה	שם המאזן	שם המקום	שם הקבלן	מספר תחום	מספר חשבון	מספר חשבונית

פרטי עבודה:

יום בשבוע	מספר העובדים בשעה													
	1	2	3	4	5	6	7	8	9	10	11	12	13	14
א														
ב														
ג														
ד														
ה														
ו														
ז														

חלק ב	חלק ג	עבודות יסודיות (רג'יו) - סועלים ציוד וחומרים							
		1	2	3	4	5	6	7	8
חומרים שונים	יחידות שהגיעו לשלב השלום	מספר סמל יחידה							
כדיקה									
חומרים ופריטים שהובאו לשטח		סוג החומר/הפריט		כמות		סוג החומר/הפריט		כמות	

הוצאות דמי	הערות הקבלן	ניתן ע"י	הוראות לשנויים
4	3	2	1
			<p>הערות הקבלן</p>

שם החברה	שם החומר	שם החומר
מספר	מספר	מספר
תאריך	תאריך	תאריך

231335

יומו עבודה

מדינת ישראל

משרד השיכון

לשבוע המתחיל בתאריך

וגמר בתאריך

מספר המועד/המחנה: 10-11
 מספר המועד: 10-11
 מספר התחנה: 10-11
 מספר המועד/המחנה: 10-11
 מספר המועד: 10-11
 מספר התחנה: 10-11

יום בשבוע	מספר העובדים בשעת													
	15	16	17	18	19	20	21	22	23	24	ש"מ	ש"מ	ש"מ	ש"מ
1	1	1	1	1	1	1	1	1	1	1	1	1	1	1
2	1	1	1	1	1	1	1	1	1	1	1	1	1	1
3	1	1	1	1	1	1	1	1	1	1	1	1	1	1
4	1	1	1	1	1	1	1	1	1	1	1	1	1	1
5	1	1	1	1	1	1	1	1	1	1	1	1	1	1
6	1	1	1	1	1	1	1	1	1	1	1	1	1	1
7	1	1	1	1	1	1	1	1	1	1	1	1	1	1
8	1	1	1	1	1	1	1	1	1	1	1	1	1	1
9	1	1	1	1	1	1	1	1	1	1	1	1	1	1
10	1	1	1	1	1	1	1	1	1	1	1	1	1	1
11	1	1	1	1	1	1	1	1	1	1	1	1	1	1
12	1	1	1	1	1	1	1	1	1	1	1	1	1	1
13	1	1	1	1	1	1	1	1	1	1	1	1	1	1
14	1	1	1	1	1	1	1	1	1	1	1	1	1	1

חלק 1		חלק 2	
חומרים שגו	יחידות שהגיעו לשלב השלום	חומרים שגו	יחידות שהגיעו לשלב השלום
לבדיקה	מספר המועד קובע מספר יחידות על	חומרים שגו	מספר המועד קובע מספר יחידות על

חלק 1			
מספר	חומר/הפרוט	מספר	חומר/הפרוט
9	8	7	6
5	4	3	2
1			

חלק 2	
מספר המועד	מספר המועד
4	3

מספר חידושים	שם המזון	שם המקום	שם הקבלן	מספר חתי	מספר חידושי יסודות	מספר חידושי יסודות
--------------	----------	----------	----------	----------	--------------------	--------------------

מספר עבודה:

יום מספר	מספר העובדים בשעה													
	1	2	3	4	5	6	7	8	9	10	11	12	13	14
א														
ב														
ג														
ד														
ה														
ו														

יום מספר	שעות עבודה (מספר שעות)													
	1	2	3	4	5	6	7	8	9	10	11	12	13	14
א														
ב														
ג														
ד														
ה														
ו														

חלק	חלק א		חלק ב	
	מספר חידושים	שם חידושים	מספר חידושים	שם חידושים
1				
2				
3				
4				

הצורה המפוקח

מספר חידושים: 4

שם חידושים: [Handwritten]

מספר חידושים	שם חידושים	מספר חידושים	שם חידושים
4	[Handwritten]	4	[Handwritten]

יומן עבודה

מדינת ישראל

31344

2.1.76 16.9.76

לשכת המבחן

מספר המבחן	מספר המבחן	מספר המבחן
1234	5678	9101

שם המבחן	מספר המבחן	תאריך	מבחן	מבחן	מבחן	מבחן	מבחן	מבחן	מבחן	מבחן	מבחן	מבחן	מבחן	מבחן	מבחן	מבחן	מבחן	מבחן	מבחן	מבחן	

שם המבחן	מספר המבחן	תאריך	מבחן	מבחן	מבחן	מבחן	מבחן	מבחן	מבחן	מבחן	מבחן	מבחן	מבחן	מבחן	מבחן	מבחן	מבחן	מבחן	מבחן	מבחן	מבחן
----------	------------	-------	------	------	------	------	------	------	------	------	------	------	------	------	------	------	------	------	------	------	------

Handwritten notes and a diagram. The diagram shows a rectangular shape with a smaller rectangle attached to its top side, resembling a step or a specific layout plan. The notes include dates and other illegible text.

שם המבחן	מספר המבחן	תאריך	מבחן	מבחן	מבחן	מבחן	מבחן	מבחן	מבחן	מבחן	מבחן	מבחן	מבחן	מבחן	מבחן	מבחן	מבחן	מבחן	מבחן	מבחן	מבחן
----------	------------	-------	------	------	------	------	------	------	------	------	------	------	------	------	------	------	------	------	------	------	------

מספר תוזה/הוצאה	שם המוזר	שם התלום	שם התלום	שם התלום	מספר תוזה/הוצאה
	הג'יק	מאן סיני	ישורן אולמברג	מס' תחז' ספ' ישוב ספ' אוב'	מספרי התבניות
			שם הקבלן	מספר יחיד	

מס' עבודה:

יום בשבוע	מספר העובדים בשטח													מספר תוזה/הוצאה
	1	2	3	4	5	6	7	8	9	10	11	12	13	
א												1		
ב												1		
ג												2		
ד												1		
ה												1		
ו												1		

חלק 1	חלק 2	תפוצת ימינות (רג'י) - סופרים ציוד וחומרים							
		יום בשבוע	מספר העובדים	מספר ימינות	מספר ימינות	מספר ימינות	מספר ימינות	מספר ימינות	מספר ימינות
1	2	3	4	5	6	7	8	9	
חלק 3		חלק 4		חלק 5		חלק 6		חלק 7	

חלק 1	חלק 2	חלק 3	חלק 4
הוצאות לשכר	הוצאות לשכר	הוצאות לשכר	הוצאות לשכר
1	2	3	4
<p>Handwritten notes and a diagram of a building layout with dimensions 12 and 58.</p>			

חלק 5	חלק 6	חלק 7	חלק 8
הוצאות לשכר	הוצאות לשכר	הוצאות לשכר	הוצאות לשכר

שם המוזר	שם התלום	שם התלום
הג'יק	מאן סיני	ישורן אולמברג
מספר תוזה/הוצאה	מספר תוזה/הוצאה	מספר תוזה/הוצאה

מדינת ישראל

יומו עבודה

משרד השיכון

לשכונת המרחיל בתאריך 24/4/76 ונמסר בתאריך 1/10/76

מספר חידוש/חומרה	שם החינוך	שם הנקודות	שם הקבלן	שם החותם	מספר המכונים

פרטי עבודה:

יום כשבוע	מספר העובדים בשבוע													
	1	2	3	4	5	6	7	8	9	10	11	12	13	14
א														
ב														
ג														
ד														
ה														
ו														

חלק ד	חלק ד	<p style="text-align: center;">עבודות יומיות (רגיל) - פועלים ציור וחומרים</p> <table border="1" style="width: 100%; border-collapse: collapse;"> <thead> <tr> <th>יום כשבוע</th> <th>מהות העבודה</th> <th>מספר העובדים</th> <th>מקצוע העובד וסוגו</th> <th>שעות העבודה לפועל ליום</th> <th>שעות שעות העבודה</th> <th>ס"ה שעות העבודה</th> <th>חומרים שהשתמשו</th> <th>כמות</th> </tr> </thead> <tbody> <tr> <td>1</td> <td></td> <td></td> <td></td> <td></td> <td></td> <td></td> <td></td> <td></td> </tr> <tr> <td>2</td> <td></td> <td></td> <td></td> <td></td> <td></td> <td></td> <td></td> <td></td> </tr> <tr> <td>3</td> <td></td> <td></td> <td></td> <td></td> <td></td> <td></td> <td></td> <td></td> </tr> <tr> <td>4</td> <td></td> <td></td> <td></td> <td></td> <td></td> <td></td> <td></td> <td></td> </tr> <tr> <td>5</td> <td></td> <td></td> <td></td> <td></td> <td></td> <td></td> <td></td> <td></td> </tr> <tr> <td>6</td> <td></td> <td></td> <td></td> <td></td> <td></td> <td></td> <td></td> <td></td> </tr> <tr> <td>7</td> <td></td> <td></td> <td></td> <td></td> <td></td> <td></td> <td></td> <td></td> </tr> <tr> <td>8</td> <td></td> <td></td> <td></td> <td></td> <td></td> <td></td> <td></td> <td></td> </tr> <tr> <td>9</td> <td></td> <td></td> <td></td> <td></td> <td></td> <td></td> <td></td> <td></td> </tr> </tbody> </table> <p style="text-align: center;">חומרים ופריטים שהוכאו לשטח</p> <table border="1" style="width: 100%; border-collapse: collapse;"> <thead> <tr> <th>סוג החומר/הפריט</th> <th>פיר כמות</th> <th>סוג החומר/הפריט</th> <th>פיר כמות</th> </tr> </thead> <tbody> <tr> <td></td> <td></td> <td></td> <td></td> </tr> <tr> <td></td> <td></td> <td></td> <td></td> </tr> </tbody> </table>	יום כשבוע	מהות העבודה	מספר העובדים	מקצוע העובד וסוגו	שעות העבודה לפועל ליום	שעות שעות העבודה	ס"ה שעות העבודה	חומרים שהשתמשו	כמות	1									2									3									4									5									6									7									8									9									סוג החומר/הפריט	פיר כמות	סוג החומר/הפריט	פיר כמות								
יום כשבוע	מהות העבודה	מספר העובדים	מקצוע העובד וסוגו	שעות העבודה לפועל ליום	שעות שעות העבודה	ס"ה שעות העבודה	חומרים שהשתמשו	כמות																																																																																																
1																																																																																																								
2																																																																																																								
3																																																																																																								
4																																																																																																								
5																																																																																																								
6																																																																																																								
7																																																																																																								
8																																																																																																								
9																																																																																																								
סוג החומר/הפריט	פיר כמות	סוג החומר/הפריט	פיר כמות																																																																																																					

הצרות ראשו	הצרות הקבלן	ניתן צ"י ובתאריך	<p style="text-align: center;">הוראות לשוניים</p> <p>1. הוצאת רישום של כל התוכנית והפרטים הנדרשים למען העובדים.</p> <p>2. הוצאת רישום של כל התוכנית והפרטים הנדרשים למען המעביד.</p> <p>3. הוצאת רישום של כל התוכנית והפרטים הנדרשים למען המעביד.</p> <p>4. הוצאת רישום של כל התוכנית והפרטים הנדרשים למען המעביד.</p> <p>5. הוצאת רישום של כל התוכנית והפרטים הנדרשים למען המעביד.</p> <p>6. הוצאת רישום של כל התוכנית והפרטים הנדרשים למען המעביד.</p> <p>7. הוצאת רישום של כל התוכנית והפרטים הנדרשים למען המעביד.</p> <p>8. הוצאת רישום של כל התוכנית והפרטים הנדרשים למען המעביד.</p> <p>9. הוצאת רישום של כל התוכנית והפרטים הנדרשים למען המעביד.</p> <p>10. הוצאת רישום של כל התוכנית והפרטים הנדרשים למען המעביד.</p>
------------	-------------	------------------	--

הצרות המספק

<p>שם החותם</p> <p>הפקיד</p> <p>התאריך</p>	<p>שם החותם</p> <p>הפקיד</p> <p>התאריך</p>	<p>שם החותם</p> <p>הפקיד</p> <p>התאריך</p>
--	--	--

מדינת ישראל יומו עבודה

משרד השיכון

לשכונת המחיל בתאריך 26/10/77 ונמסר בתאריך 26/10/77

מספר חוזה/תוספת	שם החומר	שם המקום	שם הקבלן	שם המדפיס/ישובטס' אוני' / מספר זמני	מספרי חשבונים:
-----------------	----------	----------	----------	-------------------------------------	----------------

פרטי עבודה:

יום בשבוע	מספר העובדים בשעה													
	1	2	3	4	5	6	7	8	9	10	11	12	13	14
א														13
ב														21
ג														21
ד														21
ה														21
ו														21

חלק א חלק ב חלק ג חלק ד חלק ה

חלק א	חלק ב	חלק ג	חלק ד	חלק ה
-------	-------	-------	-------	-------

חלק א	חלק ב	חלק ג	חלק ד	חלק ה
-------	-------	-------	-------	-------

חלק א	חלק ב	חלק ג	חלק ד	חלק ה
-------	-------	-------	-------	-------

חלק א	חלק ב	חלק ג	חלק ד	חלק ה
-------	-------	-------	-------	-------

הוראות לשכונת המחיל בתאריך 26/10/77

1. המעביד יבטיח שהעובדים יקבלו תשלום מלא על עבודתם.

2. המעביד יבטיח שהעובדים יקבלו תנאים עבודה בטיחותיים.

3. המעביד יבטיח שהעובדים יקבלו תנאים עבודה סבירים.

4. המעביד יבטיח שהעובדים יקבלו תנאים עבודה בריאים.

5. המעביד יבטיח שהעובדים יקבלו תנאים עבודה נוחים.

6. המעביד יבטיח שהעובדים יקבלו תנאים עבודה בטוחים.

7. המעביד יבטיח שהעובדים יקבלו תנאים עבודה בריבים.

8. המעביד יבטיח שהעובדים יקבלו תנאים עבודה בריבים.

9. המעביד יבטיח שהעובדים יקבלו תנאים עבודה בריבים.

10. המעביד יבטיח שהעובדים יקבלו תנאים עבודה בריבים.

חלק א	חלק ב	חלק ג	חלק ד	חלק ה
-------	-------	-------	-------	-------

חלק א	חלק ב	חלק ג	חלק ד	חלק ה
-------	-------	-------	-------	-------

מדינת ישראל

יומו עבודה

משרד השיכון

לשכר המחיל בתאריך 24/9/76 ונמסר בתאריך 1/10/76

מספר החשבון:		שם המזכיר:		שם המפקח:		שם הממונה:	
מספר חודש/הופנה:		שם הקבלן:		שם המזכיר:		שם הממונה:	

פרטי עבודה: 30

יום בשבוע	מספר העובדים בשעה													
	1	2	3	4	5	6	7	8	9	10	11	12	13	14
א														
ב														
ג														
ד														
ה														
ו														

חלק א

חומרים שנשלחו לבריקה:

--	--	--	--	--	--	--	--	--	--

חלק ב

יחידות שהגיעו לשלב תשלום:

סכום מספר קומה מספרי יחידות שלב

--	--	--	--	--	--	--	--	--	--

עבודות יומיות (רג"י) - סופרים ציוד וחומרים

יום בשבוע	מחזור העבודה	מספר העובדים	מקצוע העובד וסוגי	שעות העבודה	ש"ח שעות העבודה	חומרים שהשתמשו	מדידה	כמות
1	2	3	4	5	6	7	8	9
<p>1. יש לבדוק ולסלק כל החומרים הנכנסים לתחנה</p> <p>2. יש לבדוק את החומרים שיש להם תאריך</p> <p>3. יש לבדוק את החומרים שיש להם תאריך</p> <p>4. יש לבדוק את החומרים שיש להם תאריך</p>								

חומרים ופריטים שהוכרו לשטח

סוג החומר/הפריט	מדידה	כמות	סוג החומר/הפריט	מדידה	כמות

הוראות לשבויים

מדידה	הערות קבלן	הערות ראש ה
1		
2		
3		
4		

הערות המפקח

שם החתום: _____	שם החתום: _____	שם החתום: _____
תפקיד: _____	תפקיד: _____	תפקיד: _____
תאריך: _____	תאריך: _____	תאריך: _____

התאריך	אל:
תיק מס'	מאת:

הנדון:

30 מ"ב - קמ"א - ס"ג

1. בקו"ל 6 מ"ב - ס"ג

2. בקו"ל סמ"מ (10/10/1977)

3. בקו"ל סמ"מ - סמ"מ (10/10/1977)

4. בקו"ל סמ"מ - סמ"מ

5. יו"מ"מ

6. א"ן, א"מ, סמ"מ - סמ"מ

- בקו"ל (10/10/1977)

- סמ"מ - סמ"מ (10/10/1977)

- בקו"ל

(ב"מ"מ סמ"מ - סמ"מ (10/10/1977))

משרד הבינוי והשיכון
מינהל לבניה כשרית וישובים חדשים
מחוז הנגב

9/12/71

אל: סר בלף - מסונה על חוזים ומכרזים.

3981-852-מנג

60135
הנדון: נחל-סיני - 30 בית - חוזה מס' 9039/47297/75
עבודות נוספות - השכון סופי.

לחלן פירוט העבודות הנוספות והחשלומים המומלצים:-

	300.00	1. הובלה מיס
	200.00	2. הובלה מיס
קומפלט	2,000.00	3. מכונה למשאבה $1.5 \text{ } \phi$ 2.0 בגובה 2.0
לביח	100.00	4. צביעה גלימים בצמנטקוט
לביח	150.00	5. מגירת פחח למזגן בחוץ עם אטמט אטום עם טיוקול כולל אבק פלסטי כמנים
לביח	400.00	6. חציבה להכנסת קבל חב' הסטל סהג עד לארון החשמל (ההכנה היחה לחבורת-תת-קרקעי)
לביח	1,000.00	7. גמר קירות חוץ בטיח שפריץ במקום אטרקטיל
לביח	175.00	8. הרכבה סטיפרים לכל הדלתות
	1,348.00	9. הוספת ליסודות עבור תבניות בגלל ביצוע העבודות בחול דיונוה לטי החשוב הרצ"ב קומפלט לביח

ב צ ר כ ה
ש. רודניק
מ.מ. מהנדס מחוז הנגב

העתק:
סר א. סטרן - ס/ראש המינהל
מר י. זיידה - ראש צוות הקרבה וסיני
סר ש. אורבך - פקוח חוץ

אש/רב

26

נ"ו חשבון - 30 יום (א)

3% / חודש

$$\frac{0,57 + 2.66}{9,4} = \frac{0,34}{0,28}$$

111 סוגי חשבון

42.5	נ"ו חשבון	38.30	נ"ו חשבון	20	נ"ו חשבון	1
10,6	2/6 חשבון	17,0	נ"ו חשבון	10	נ"ו חשבון	2
7.2	1/6 חשבון					3

$$192,67 - 158,67 = \frac{0,34}{0,15} \times 42,5 \times 2 \quad \text{1 חשבון 2/6 א-15}$$

$$48,00 - 39,57 = \frac{0,34}{0,15} \times 10,6 \times 2 \quad \text{2 חשבון 2/6 א-15}$$

$$16,32 - 13,44 = \frac{0,34}{0,15} \times 7,2 \times 1 \quad \text{3 חשבון 1/6 א-15}$$

256.99 ~~211,68~~

76 50

173.63

$$214,48 = \frac{0,34}{0,28} \times \frac{1}{0,15} \times 38,30 \times 2 \quad \text{1 חשבון 2/8 א-10.4}$$

$$34,00 - 28,00 = \frac{0,34}{0,28} \times \frac{1}{0,15} \times 10,0 \times 2 \quad \text{2 חשבון 2/8 א-20.5}$$

$$11,9 - 9,80 = \frac{0,34}{0,28} \times \frac{1}{0,15} \times 7,0 \times 1 \quad \text{3 חשבון 1/8 א-20.6}$$

252,28
219.53

256.99

$$1) 57 - 47,0 = 0,22 \times 212,0 - 76 50$$

$$2) 87 - 70,0 = 0,395 \times 252,28 - 78 50$$

144 ~~147,0~~

219.53



 BANK OF THE STATE OF ISRAEL

30 ב"ר ת"ר ס'ו ת"ש 28/35/60139

היינו בעתה מלכות ישראל ויהי זה ביום קדש
 ויהי זה ביום קדש ויהי זה ביום קדש
 ויהי זה ביום קדש ויהי זה ביום קדש
 ויהי זה ביום קדש ויהי זה ביום קדש

היינו ביום קדש ויהי זה ביום קדש
 ויהי זה ביום קדש ויהי זה ביום קדש
 ויהי זה ביום קדש ויהי זה ביום קדש

49.85
~~54.95~~ 18.6 x 49.85 = 927.102
 ויהי זה ביום קדש ויהי זה ביום קדש

248.2 - 14.474
 361.3 169.75

$$45.5\% = \frac{361.3 - 248.2}{248.2}$$

ויהי זה ביום קדש ויהי זה ביום קדש
~~1487 = 1022 x 1.455~~
1348 = 927 x 1.455

[Handwritten signature]

2/12/77

בר, ישראל-אמריקה לבניה בע"מ
BR, ISRAEL-AMERICA BUILDING LTD.

TEL-AVIV, 17 MARMUREK ST.

טל. 233083, 233067

תל אביב, רחוב מרמורק 17

4371/77
29.4.77

לכבוד
משרד הטכני/מהנדס מחוז הנגב
ר"ח המשיאים
באר - שבז
א.ג.

הנדון: חשבון סופי - 30 בחים נחל טיני
חוזת 9039/60135/75

א. עבודות לפי חוזת		ב. עבודות לפי הגדלה	
4,854,600.-	161,820.-	יה	30
1. עבור 30 בחים לפי חוזת			
ב. עבודות לפי הגדלה			
724	216	מ"ק	7.27
3,064.35	155.-	מ"ק	2.46
558	770	מ"ק	19.77
11,193.-	2,100.-	מ"ק	2.66
864	270	סון	3.70
1,380.-	6,000.-	סון	5.33
3. חוספת ברזל ליסודות לפי יומן מס' 231328 (כמויות מצורפות)			
4. חוספת ברזל ליסודות לפי יומן מס' 231326 (כמויות מצורפות)			
5. חוספת ברזל ליסודות לפי יומן מס' 231332 (כמויות מצורפות)			
6. פתח למזגן כולל מסגרת עץ, מעגל חשמלי נוסף, ומפסיק.			
250.-	250.-	יה	1.0
7. שני מערכת אינסטלציה כולל חציבת 5 חורים חדשים החתיות של צנורה 2" לטוחות הבקורה כולל קומפאוח בקורה עם יציאה חתית. לפי יומן מס' 231331			
480	480	יה	1.0
1,350.-	1,350.-	יה	1.0
8. ברז דלי מכרות ניקל לפי יומן מס' 231334			
85.-	85.-	יה	1.0
9. העברת כיוור במקלחת כולל הארכת צנרת ומל הדרוש מכך. לפי יומן מס' 231334			
160	160	יה	1.0
165.-	165.-	יה	1.0
10. צנור נוסף ליציאה לטלפון, לפי יומן מס' 231338			
75.-	75.-	יה	1.0
17,562.35	סה"כ לפי הגדלה לבנין אחד		
9746			
8067			
526,870.50	עבודות לפי הגדלה ל- 30 בחים		
292380			
242010			
2/..			

שהל הנדסת בנין בע"מ
העבודה בוצע
המפקח

(Handwritten signatures and initials)

בר, ישראל-אמריקה לבניה בע"מ
BR, ISRAEL-AMERICA BUILDING LTD.

TEL-AVIV, 17 MARMUREK ST.

טל. 233083, 233067

תל אביב, רחוב מרמורק 17

- 2 -

ג. חשב התיקרות

מדד בסיסי	100.1	-	5/75	✓
מדד התחלה עבודה	112.4	-	11/75	
הקופה בצוע	12	-	חודשים	✓
הוספה זמן בצוע	4	-	חודשים	✓
סה"כ	16	-	חודשים	13 1/2

זמן קצב: 10/9/75
אם יאריך את הקצב

1. התיקרות התחלתית

$$12.3\% = \frac{112.4 - 100.1}{100.1}$$

2. התיקרות בזמן בצוע

-	0.8%	=	$\frac{113.3}{112.4}$	12/75	1.
-	1.9%	=	$\frac{114.6}{112.4}$	1/76	2.
-	2.7%	=	$\frac{115.5}{112.4}$	2/76	3.
0.7%	3.7%	=	$\frac{116.6}{112.4}$	3/76	4.
0.4%	12.4%	=	$\frac{126.3}{112.4}$	4/76	5.
11.2%	14.2%	=	$\frac{128.4}{112.4}$	5/76	6.
15.6%	18.6%	=	$\frac{133.3}{112.4}$	6/76	7.
20.2%	23.2%	=	$\frac{138.5}{112.4}$	7/76	8.
22.4%	25.4%	=	$\frac{140.9}{112.4}$	8/76	9.

בר, ישראל-אמריקה לבניה בע"מ
BR, ISRAEL-AMERICA BUILDING LTD.

TEL-AVIV, 17 MARMUREK ST.

טל. 233083, 233067

תל אביב, רחוב מרמורק 17

- 3 -

22.3%	25.3%	=	$\frac{140.8}{112.4}$	9/76 .10
22.8%	25.8%	=	$\frac{141.4}{112.4}$	10/76 .11
25.9%	28.9%	=	$\frac{144.9}{112.4}$	11/76 .12
28.0%	31.0%	=	$\frac{147.2}{112.4}$	12/76 .13
29.7%	32.7%	=	$\frac{149.2}{112.4}$	1/77 .14
30.7%	33.7%	=	$\frac{150.3}{112.4}$	2/77 .15
<u>31.8%</u>	34.8%	=	$\frac{151.5}{112.4}$	3/77 .16
<u>270.7%</u>	סה"כ			

התיקוח סמוצעה בזמן בצוע -

$$\underline{16.9\%} = \frac{270.7}{16}$$

סה"כ התיקוח סמוצעה .3

$$1.123 \times 1.169 = 1.313$$

סה"כ התיקוח - 31.3%

התיקוח לבניה אחד 50,650.- 161,820.- % 31.3

$$\underline{1,519,500.-} = 30 \times 50,650.- \quad \text{סה"כ התיקוח ל- 30 בתים}$$

בר, ישראל-אמריקה לבניה בע"מ
BR, ISRAEL-AMERICA BUILDING LTD.

TEL-AVIV, 17 MARMUREK ST.

טל. 233083, 233067

חל אביב, רחוב מרמורק 17

- 4 -

91277 ת"ד 200

ד. עבודות נוספות

1. עבוד חובלה מים מתאריך 20.1.76 לפי יומן 231329
300.-
2. עבוד חקון משאבה מים למי יומן 231329
200.-
3. עבוד קלקול במשאבה מתאריך 5.2.76 ועד 9.2.76 נגרמה בשלה של 25 ימי עבודה לפי יומן מס' 231334
א. 15 ימי עבודה מקצועי לפי 5,250.- 350.-
ב. 10 ימי עבודה בועל משוט לפי 2,000.- 200.-
~~7,250.-~~
4. עבוד כבנה למשאבה לפי יומן 231335
א. 4 ימי עבודה שפסן לפי 1,400.- 350.-
ב. דיקט למכנה במידות 2.00×1.50 בגובה 2.0
 10.5 מ"ר $\times 0.025 = 0.26$ מ"ק לפי $5,000$ ל"מ"ק
~~2,700.-~~ 2,000.- 1,300.-
5. עבוד תוספת ברזל לפי יומן 231344
 11.40 אורך $\times 4 = 2.46 = 92$ יח'
 $0.5 \times 92 = 46$ מ" $\times 20 = 920$ מ"
ברזל $\phi 8$ $0.395 \times 920 = 363$ ק"ג לפי 7 ל"ק"ג
~~2,541.-~~
6. עבוד בצוץ משקופי עץ במקום משקופי מח, 9 דלתות לבית
~~21,000.-~~ ~~700.-~~ יח' 30
7. עבוד מבירת רווחים בין ארגז שטור והקיר וכן בחוף הארגז, הוראה מתאריך 30.9.76 לפי יומן מתאריך 24.9.76 - 1.10.76
~~9,000.-~~ ~~300.-~~ יח' 30
8. עבוד בצוץ הריסי גלילה כולל ארגזי שטור ומנגנוני הרמה, במקום חריסים למחיתה.
6 חלונות לבית לפי 200 ל"ק"ג
~~36,000.-~~ ~~1,200.-~~ יח' 30

2500 - 5 לק"ג

5/.

שהל הודעת בנין בע"מ
העבודה בוצע
המפקח

בר, ישראל-אמריקה לבניה בע"מ
BR, ISRAEL-AMERICA BUILDING LTD.

TEL-AVIV, 17 MARMUREK ST.

טל. 233083, 233067

תל אביב, רחוב מרמורק 17

2500-4 קצתם 34

- 5 -

3,000.-	100.-	יה'	30	9. עבוד צביעה גלופים בצמנטקום הוראה מהאריך 30.9.76 לפי יומן מהאריך 24.9.76 - 1.10.76
4,500.-	150.-	יה'	30	10. עבוד סגירה פוח למזגן בחוץ אבסט אטום עם טיוקול מסביב ושפריץ עליו בפנים דיקט וצבע פלסטי לבן.
4,500.-	150.-	יה'	30	11. עבוד בצע ושתות לחלונות במסגרת עץ במקום מסגרת אלומיניום
36,000.-	1,200.-	יה'	30	12. עבוד 6.0 מ"ר נוספים של חימוי בחרטינה לבנה לכל ביה, 6.0 x 200
13,500.-	450.-	יה'	30	13. עבוד חציבה להכנסת כבל של הברה חשמל, מהגג ועד הכניסה לארון חשמל כולל מילוי בחוץ לאחר הכנסת הכבל, האקונוי שליכט וטיורד. לפי יומן מהאריך 20.12.76 - 31.12.76
30,750.-	1,025.-	יה'	30	14. עבוד גמר קירות חוץ בטיח שפריץ במקום צבע סופרקריל 102.5 מ"ר לבית x 10
5,250.-	175.-	יה'	30	15. עבוד חרכבת טופורים לכל הדלתות 7 דלתות בבית. הוראה מהאריך 3.2.77 לפי יומן מהאריך 30.1.77 - 4.2.77
78,300.-	2,610.-	יה'	30	16. עבוד גמר קירות פנים בטיח במקום גמר שליכט 174 מ"ר לבית x 15
2,250.-	75.-	יה'	30	17. מלבושת למסגרת מזגנים
15,000.-	500.-	יה'	30	18. עבוד חוספת חזוקים בגג ועכוב בקבלת האטור לבצע.

סה"כ עבודות
נוספות

~~272,041.-~~

1760

44,400

40,440

10,650

97,690.-

1348.-

19. אסמ-מקום צמח מים
מ"ס/19 - מ"ס/19
מ"ס/19 - מ"ס/19

שהל הנדסת בנין בע"מ
העבודה בוצע
המקום

(Handwritten signatures and notes)

בר, ישראל-אמריקה לבניה בע"מ BR, ISRAEL-AMERICA BUILDING LTD.

TEL-AVIV, 17 MARMUREK ST.

טל. 233083, 233067

תל אביב, רחוב מרמורק 17

- 68 -

ימים	הארכת זמן בצד	הערות
9		1. אי הספקה מיום 12.1.76 - 20.1.76 לפי יומן 231329
5		2. קלקול מטאבה ואי יכולה לבקש 5.2.76 - 9.2.76 לפי יומן 231334
1		3. סופת בתאריך 1.4.76 לפי יומן 231336
1		4. סופת בתאריך 7.4.76 לפי יומן 231338
1		5. סופת בתאריך 16.4.76 לפי יומן 231339
80		6. עכובים בגב מתאריך 10.8.76 לפי יומן מתאריך 8.8.76 - 13.8.76 עד קבלת אשור להמשך הבצוע בתאריך 30.10.76 לפי יומן מתאריך 15.10.76 עד 10.10.76
8		7. אי הספקה מיום 10.8.76 - 16.8.76 לפי יומן מתאריך 28.7.76 - 22.8.76
6		8. אי הספקה מיום 18.8.76 - 23.8.76 לפי יומן מתאריך 22.8.76 - 27.8.76
2		9. סופת בתאריך 28.10.76 - 29.10.76 לפי יומן מתאריך 24.10.76 - 29.10.76
1		10. סופת בתאריך 24.11.76 לפי יומן מתאריך 21.11.75 - 26.11.76
4		11. חג פוטלמי 30.11.76 - 3.12.76 לפי יומן מתאריך 28.11.76 - 3.12.76
4		12. סופת ובשמים 4.1.77 - 7.1.77 לפי יומנים מתאריך 2.1.77 - 7.1.77

ימים

~~121~~
38

סה"כ

152
~~4.84~~ = $\frac{38}{25}$

03/1 1/2

~~5~~ - סה"כ הארכת זמן בצד

7/..

שאל הנדסת בנין בע"מ
העמדה בוצע

התמקת



בר, ישראל-אמריקה לבניה בע"מ
BR, ISRAEL-AMERICA BUILDING LTD.

TEL-AVIV, 17 MARMUREK ST.

טל. 233083, 233067

תל אביב, רחוב מרמורק 17

- 7 -

רְכוּז חֶשְׁבוֹן סוּמִי

4,854,600.-	4,854,600.-	א. עבודה לפי חוזה
242,010.-	4,2010.-	ב. עבודה לפי הגדלה
97,690.-	1,519,500.-	ג. החי קריווח
	101.650.-	ד. עבודה נוספות
	272,041.-	
5,194,300	7,173,011.50	סה"כ חשבון סומי
177,078		
5,017,222		

ה. אג"ב של 2% מליון ש"ח
שכנה סליון ש"ח שבעים ושלוש אלף ואחת עשרה לירות + 50 אג"ב

אג"ב העסקאות

בכבוד רב, 2% מליון ש"ח בציקה חלופית

א. חשב החברה
יהושע

אילן

שדה הנדסה ונדל"ג בע"מ
תפקידה בוצע



נתן סיני - 30 ביה השלמן סילב

סכום הכמות ארבעה עשרה אלף

1. גשמי נוסף - בהתאם לטופס מס' 100

א. סכום מדינת ישראל

11-01-55
5
65

בהתאם לטופס מס' 100

הנחה נוסף

הנחה נוספת בהתאם לטופס מס' 100

2. בהתאם לטופס מס' 100

0.8 * 27,29 = 21.83

נוסחה א - 80 - 65 = 15
 $\frac{27,29}{0.8} \times 0.15 = 5.12$

3. גשמי נוסף בין המס' 100

ובין מס' 100

בהתאם לטופס מס' 100

הוא 27,29

הנחה נוספת

6.33 * $\frac{27,29}{80} = 2.15$

סך גשמי נוסף בהתאם לטופס מס' 100

5.12

2.15

7.27

סך גשמי נוסף

2. גשמי נוסף ארבעה אלף

בהתאם לטופס מס' 100

מס' 100 * 0.05 * 0.3 * 38.30 = 0.57

מס' 100 * 0.05 * 9.4 = 0.47

סך גשמי נוסף ארבעה אלף

1.04

2.66

2/3

מ/ו מל"ג 30 - 10 (א)

מל"ג א' 30 - 10 3

$$\frac{0.57 + 2.66}{9.4} = \frac{0.34}{0.28}$$

11.1 30 - 10 6 10 13

42.5 מל"ג א' 38.30 מל"ג א' 20 מל"ג א' 30 - 10 3
 10.6 מל"ג א' 17.7 מל"ג א' 30 - 10 6 10 13
 7.2 מל"ג א' 17.7 מל"ג א' 30 - 10 6 10 13

$$192.67 - 158.67 = \frac{0.34 + 0.28}{0.15} \times 42.5 \times 2 \text{ מל"ג א' } 2 \text{ } 6 \text{ } 15 \text{ } 1$$

$$48.00 - 39.57 = \frac{0.34}{0.28} \times 10.6 \times 2 \text{ מל"ג א' } 2 \text{ } 6 \text{ } 15 \text{ } 2$$

$$16.32 - 13.44 = \frac{0.34}{0.28} \times 7.2 \times 1 \text{ מל"ג א' } 1 \text{ } 6 \text{ } 15 \text{ } 3$$

256.99 - 211.68 6 50

$$173.63 - 214.48 = \frac{0.34}{0.28} \times \frac{1}{15} \times 38.30 \times 2 \text{ מל"ג א' } 2 \text{ } 8 \text{ } 10 \text{ } 4$$

$$34.00 - 28.00 = \frac{0.34}{0.28} \times \frac{1}{12} \times 10.0 \times 2 \text{ מל"ג א' } 2 \text{ } 8 \text{ } 20 \text{ } 5$$

$$11.9 - 9.80 = \frac{0.34}{0.28} \times \frac{1}{12} \times 7.0 \times 1 \text{ מל"ג א' } 1 \text{ } 8 \text{ } 20 \text{ } 6$$

252.78
219.53

256.99

$$1) 57. - 47.0 = 0.22 \times 212 - 6 50$$

$$2) 87. - 147.0 = 0.395 \times 258 - 8 50$$

144 147.0

219.53

מסדר הבינוי והשיכון
מינהל לבניה כשרית וישובים חדשים
כחוז הנגב

9/12/71

אל: סר בלף - סטונה על חוזים ומכרזים.

852-טנג/381

הנדון: נחל-סיני - 30 ביה - חוזה מס' 39/47297/75
עבודות נוספות - השיכון סופי.

לחלן פירוט העבודות הנוספות והחשבושים המסלבים:-

	500.00	1. הובלת סים
	200.00	2. הובלת סים
קומפלט	2,000.00	3. סבנה לפסאנה 1,5 Ø 2.0 בגובה 2.0
לביה	100.00	4. צביעה גליפיים בצמנטקום
לביה	150.00	5. סגירת פחה למזגן בחוץ עם אטמט אסום עם סיוקול כולל שפע שלטטי במנים
לביה	400.00	6. הציבה לחכוסת קבל חב' חשמל סהג עד לארון החשמל ('החכנה היחה לחבורת-הח-קרקעי')
לביה	1,000.00	7. גמר קירות חוץ בטיח סטריץ כמקום אטרקטיל
לביה	175.00	8. הרכבה סטיפריים לכל הדלתות
	1,748.00	9. חוספת ליטודות עבור חבניות בגלל ביצוע העבודות בחול דיונה לפי החשוב הרצ"כ קומפלט לביה

 מ.ס. המנדט מחוז הנגב
 רודניק

העתק:
 סר א. סטרן - מ/ראש המינהל
 סר י. זיידה - ראש צוות הערבה וסיני
 סר ש. אורבך - מקום חוץ

אש/דב

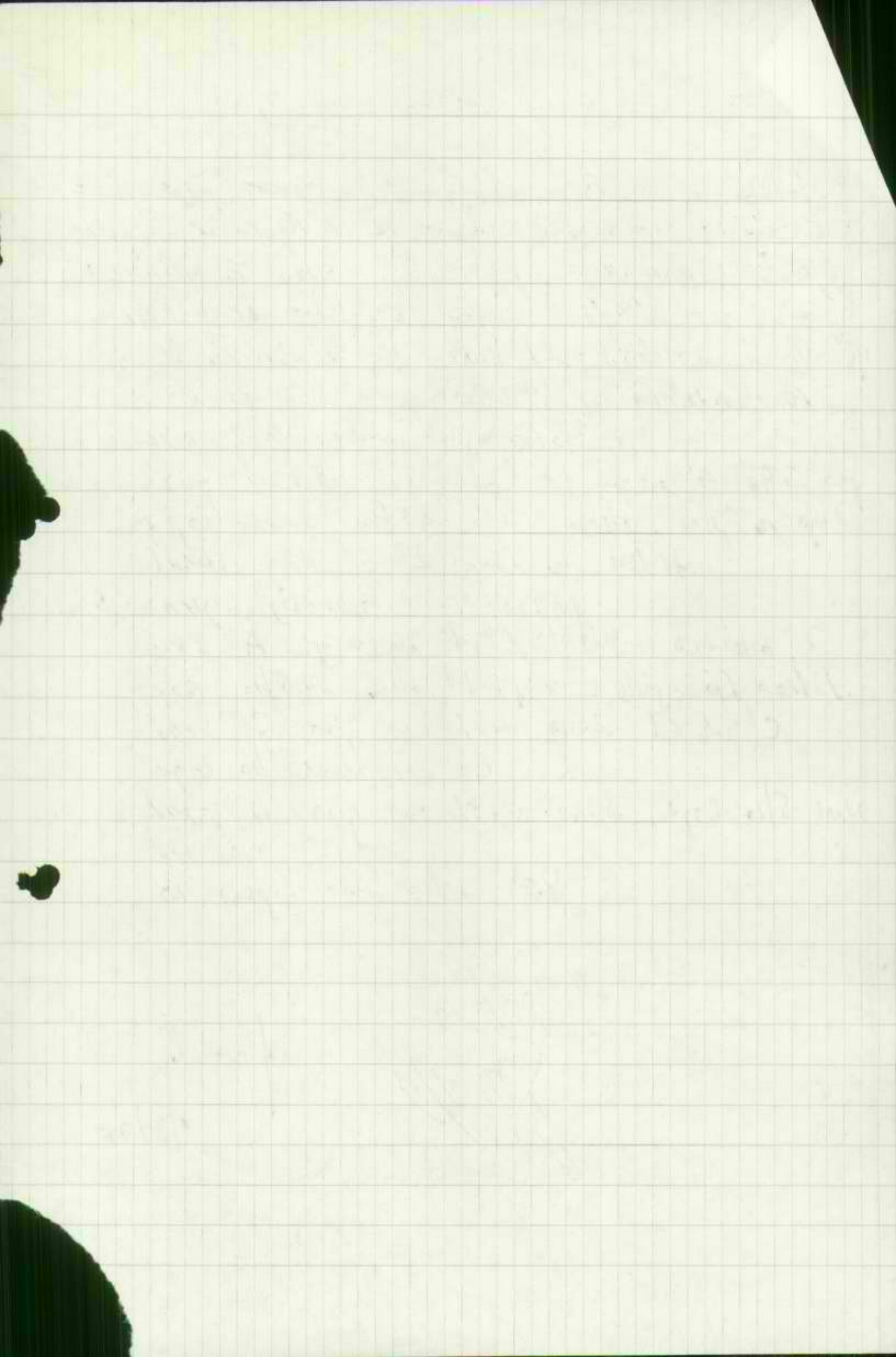

תאריך: 1.6.44
מס' _____

פרטי - כל לגמר מבנה

המקום: תל סיון המבנה 30 מתאים מתאים הקתלין גי אשיר
מס' החוזה 39/60/35/42
תאריך חתימת החוזה: _____
תאריך התחלה העבודה: _____
תאריך גמר העבודה: _____

הערות :-

- _____ .1
- _____ .2
- _____ .3

המבנה נמסר לשימוש וסיומו הוא לשביעות רצוננו, ולראיה באנו על החתום :-

הקבלן

מס' _____

מס' _____

המסך

מ.מ. מהנדס מחוז הנגב

DATE: _____
NO. _____

STATE OF NEW YORK

IN SENATE
 JANUARY 1, 1910
 REPORT
 OF THE
 COMMISSIONERS OF THE LAND OFFICE
 CONCERNING THE
 LANDS BELONGING TO THE STATE
 AND THE
 MANNER OF THEIR SALE

ALBANY: JAMES BROWN PUBLISHER, 1910.

1910

1910

39811

(להתכתבות פנימית במשרדי הממשלה)

מזכר

תאריך	אל:
24.10.77	ג. א. ב. ג.

תוקף משי	מאת:
	ש. י. ו. ז. ח.

החוק:	נמל סיני - חוקי ע"א/60135/77
	30 יום בלבד

בהתאם לתקן אגרון מט
 איכז סגן של - 20,000 ש"ח
 צדדי תיקוי טא - בלבד-ניק
 מאמר והצגה של תיקוי
 בוצעו נא לשלוח א
 הסכום של - 20,000 ש"ח מאג
 ושליח (אל) לשלוח

דבורה,
 ש. י. ו. ז. ח.

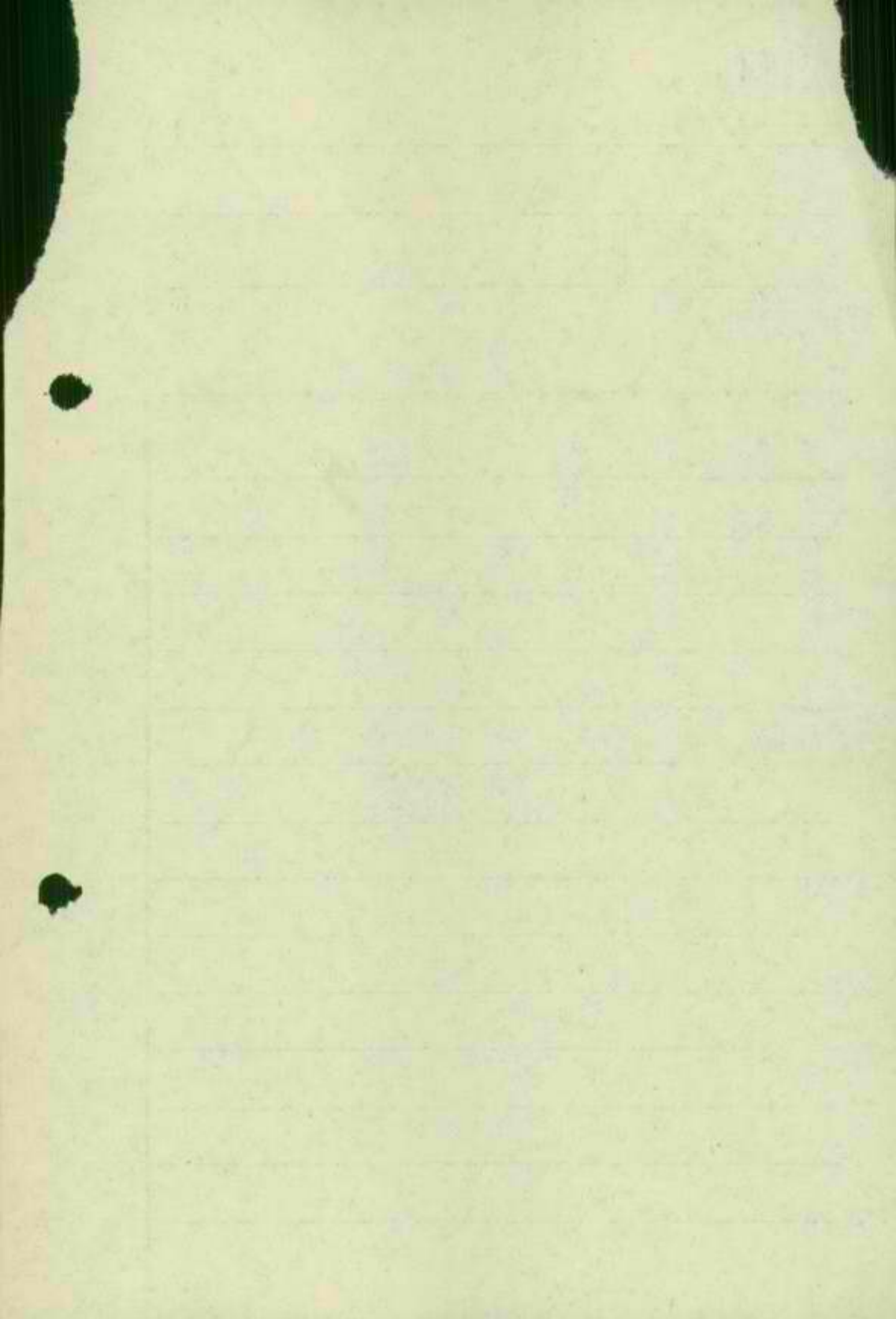

משרד השיכון

אגף לבניה כפרית -

3981/256 פס

23.10.74 באר-שבע

אל: מר בן ג'א

פאא: אמאן קלג

הנדון: מ-ן מ-ל' מ-ס 1401 קמא

30 יח' נחל ס'נ

M

רצ"כ הננו מעבירים אליך/כט חשבון אלקי-בנמי פס'

לעבודה הקמא 30 יח' 3

במשק / מושב נחל ס'נ

לפי חוזה 39/60135/45 הקבלן אמר אג' נשר

על סך 8'543200 -

הערות:



Handwritten signature and stamp area.

מהנדס המחוז

לוטה: 14/ כרגל מ-ן

העתק:

מהנדס אזורי: צרובי וס'נ
הקבלן: אמר אג' נשר

משרד השיכון

אגף לבניה כפרית -

מס' 3981/216

באר שבע

אל: מ-ה' ג' ע"א

מאת: יואל קולב

הנדון: מ"א מ"א

מ"א מ"א

רצ"ב הגנו מעבירים אליך/כמ חשבון אלקי/פנמי מס' M

לעבודה קדמי מ"א

במשק/מושב יומי מ"א

לפי חוזה 39/001557/81 הקבלן יואל קולב

על סך 8,541,300

הערות:

לוטה: יואל קולב

הצחק:

מהנדס אזור: יואל קולב

הקבלן: יואל קולב

מהנדס המחוז

באר-שבע, פסג' אוניקו
טל. 75204

מדד את זינגר חברה לבנין ולפתוח בע"מ

תאריך 20.10.77

לכבוד
משרד הבינוי והשיכון
מחוז הנגב/המינהל לבניה כפרית
באר שבע
א.ג.,

חשבונית עיסקה

חשבון חלטי מס' 14 עבור 30 יח' בנחל סיני
חוזת מס' 39/60135/75

5413200 -		92	
<u>5,899.500.-</u>	6,210.000.-	95 %	1. גמר עבודה והגשת חן סופי

(חמש מיליון שמונה מאות תשעים וחשע אלף חמש מאות לירות).

בכבוד רב,

מדד את זינגר
חברה לבנין ולפתוח בע"מ
פסג' אוניקו באר-שבע
טל. 75204

חשבונית מס תוצא
על אישור חשבון העיסקה

(Handwritten signature)

מדינת ישראל
משרד השיכון
אגף לבניה כפרית -

מס' 392 / 20
באר-שבע

אל: מ. ב. ג.
מא: מ. ב. ג.

הנדון: ק"ל חלקי מס' 130
מ"ק ע"מ 50

13 רצ"ב הננו מעבירים אליך/כמ חשבון חלקי/סופי מס'

לעבודה לקיטת המ"ק

במשק / מושב 50
למי חוזה 392/60130/50
על סך 500000

הערות: הקבלן

~~.....~~
~~.....~~
~~.....~~
~~.....~~
~~.....~~
~~.....~~
~~.....~~
~~.....~~
~~.....~~
~~.....~~

מהנדס המבחן

לוטת: 400000 / חלקי מ"ק

הצחק: מהנדס אזור

הקבלן: מ. ב. ג.

משרד השיכון

אגף לבניה כפרית

מס' _____

באר-שבע, _____

אלי: _____

מחצ' : _____

הנדון: _____

רצ"ב הננו מעבירים אליך/כח חשבון חלקי/טופי מס' _____

לעבודה _____

במשק / מושב _____

לפי חוזה _____ הקכלן

על סך _____

הערות: _____

לוטה: _____

מנהל המחוז

העתק: _____

מנהל אזור _____

הקבלן _____

בר, ישראל-אמריקה לבניה בע"מ BR, ISRAEL-AMERICA BUILDING LTD.

TEL-AVIV, 17 MARMUREK ST.

טל. 233083, 233067

תל אביב, רחוב מרמורק 17

4280/77

₪8.2.77

לכבוד
משרד השכון/מהנדס מחוז הנגב
מר י. רוטיאנסקי
רח' הנשיאים
באר - שבע.

א.נ.א.

הנדון: השכון חלקי מספר 13
30 בחים - נחל סיני
חוזה 9039/60135/75

במל יסודות			
במל שלר	30 בחים	207,000 × 20%	1,242,000.-
במל טיח	30 בחים	207,000 × 30%	1,863,000.-
במל גגות אסבסט	30 בחים	207,000 × 22%	1,366,200.-
במל עבודה	30 בחים	207,000 × 10%	621,000.-
	30 בחים	207,000 × 10%	621,000.-

57,500
621,000.-
560,500
5,713,200.-
5,402,700.-
310,500.-
207,000.-

פחות השכון חלקי מספר 12

~~שלוש מאות ועשר אלף וחמש מאות לירות ישראליות בלבד.~~

מכבוד רב,
א. יהושע
חשב החברה

האוצר
מס חשבונות שולם
מס' אישור 5686/9

השרד השיכון
מינהל לבניה כפרית ויישובים חדשים
מחוז הנגב
דאר נכנס
נתמבל בתאריך
20-02-1977
לשם של
לשם של
א.נ.א.

שהל הנדסת בנין בע"מ
העבודה מוצגת
המפקח

THE UNIVERSITY OF CHICAGO
DEPARTMENT OF CHEMISTRY

1952
1953
1954
1955
1956

1957
1958

1959
1960
1961

Year	1962	1963	1964	1965	1966	1967	1968	1969	1970
1962									
1963									
1964									
1965									
1966									
1967									
1968									
1969									
1970									

1971

1972
1973
1974

מ ד י נ ח - י י ר א ל
מינהל לבניה כפרית וישובים חדשים

באר-שבע 1.2.77

מס. עבודה 3981/

לכבוד

חב"ח חברת שירותי המדינה

חל - א - ב - ג

א.נ.י.

הנדון: הסלום עבור בדיקות חוזרות.

המקום.. **בחל סיני**..... החוזה.. **59/60135/75**..... המבנה **ביח 52 - קורות**
..... חומר לבדיקה... **קוביות סגול**.....
היות והבדיקה לא עמדה ברשות החקן לפי תעודת מכון התקנים מס **85065/ש**...
מיום **1977.76**..... הננו להודיעכם שבחשבונו הסופי למבנה הנ"ל נחייב
אותכם בסכום **4.21**..... לפי חשבונו מכון התקנים מס **9707/ש**.....
מתאריך **9.7.76**.....

בכבוד רב,

י. רוסיאנסקי
מ.מ. מהנדס מחוז הנגב

הערה:
מר שטרן - ס/ראש המינהל לבניה כפרית
מר אלואיל - יועץ הנדסי - שכונת ת"א
מר בלף - ממונה על חוזים ומכרזים.
מהנדס אזור הקרבה וסיני
מר קרולוהסקי - מקום



מכון התקנים הישראלי

המשרד הראשי: רח' האוניברסיטה 42, תל-אביב 69 977, טל' 413151
סניף ירושלים: רח' גז, אזור התעשייה תלפיות, ת"ד 301, טל' 38367
סניף באר-שבע: המכון לחקר הנגב, ת"ד 1025, טל' 74841, 77534

עוסק מורשה לענין
מס' 300000000

נציבות מס הכנסה
מס' מוכיח
מס' התשלומים
כעד שירותים
מס' 45/2827

תאריך
מס' חסי סולם
מס' האשור 114/9

סניף באר-שבע

חשבונית מס מס' No 184079

לכבוד

1976-07-19

55-60

תאריך

01-66

מנהל לנכסיה כפרית

סניף המכון

באר-שבע

מיום

חווה/הזמנה מס'

שם המזמין

הקבלה: ברי-ישראל תלפיות

א"י	פרטים	תעודת	
		מיום	מס'
		1976-07-19	65665/בא
	<p>עבודת בדיקה 6 קוביות במלך-20 מ-20, יחידות זיור במלך סיג'ו</p> <p>חודש בלחץ של קוביות מהרובאה למעבדה סניף 01-01 לפי 13, לרא 6</p> <p>(מטרייה רודבק לי + 24 =)</p>		
76.-	סה"כ		
6.24	מע"מ בשעור 8%		
81.24	סך הכל		
37-44	מס' שוטף	14-15	16-23
	מס' שוטף	1	46
	מס' שוטף	46	14-15
	מס' שוטף	14-15	16-23
	מס' שוטף	16-23	49-54

במס' התשלום נא לציין את מספר החשבון

מס' שוטף	לזכות	ליי	א"י	מס' שוטף
14-15	24-31	37-44	46	47-80
	2-02-19	76.-		
	15		2	
	15		2	DUP
	15		2	
	15		2	
	15		2	
	15		2	
	01-07-79	6.24	2	

1942

1942

1942

1942

with some other, but they - 1942.

of some other kind.

3 years later.

1942

the report is not yet complete.
with some other.

1942

1942

1	1942	1942	1942	1942	1942
2					
3					

1942

1942

1942

מ ד י נ ה - י י ר א ל
מינהל לבניה כפרית וישובים חדשים

באר-שבע 1.2.77

מס. עבודה 3981

לכבוד

חב' "בר ישראל - אמריקה"

ח ל - א ב י ב

א.נ.א.

הנדון: הסלום עבור בדיקות חוזרות.

המקום..... **נחל סיני**..... החוזה..... **39/60135/75**..... המבנה **בית 39 גג**.....
..... **קוביות בטון**..... חומר לבדיקה.....
היות והבדיקה לא עמדה ברשות התקן לפי תעודת מכון התקנים מס. **85638/בש**.....
מיום..... **19.7.76**..... הננו להודיעכם שבחשבון הסופי למבנה הנ"ל נחייב
אוהכם בסכום..... **84.24**..... לפי חשבון מכון התקנים מס. **184086**.....
מחאריך..... **19.7.76**.....

בכבוד רב,

רוטיאנסקי
מ.מ. מהנדס מחוז הנגב

העמק:
מר שטרן - ס/ראש המינהל לבניה כפרית
מר אלואיל - יועץ הנדסי - שכונת ח"א
מר בלף - ממונה על חוזים ומכרזים.
מהנדס אזור **הערבה וסיני**
מר קוזלובסקי - מקור

מכון התקנים הישראלי

המשרד הראשי: רח' האוניברסיטה 42, תל-אביב 69 977, טל' 413151
 סניף ירושלים: רח' נד, אזור התעשייה תלפיות, ת"ד 301, טל' 38367
 סניף באר-שבע: תטכון לחקר הנגב, ת"ד 1025, טל' 74841, 77534



סניף באר-שבע

חשבונית מס מס' No 184086

נציבות מס הכנסה
 מס' תשלום
 מס' תשלום
 מס' תשלום
 מס' תשלום
 מס' תשלום
 מס' תשלום

Handwritten notes:
 1976-07-19
 61-86
 מיום

לכבוד

מנהל לנציגיה כפרית,
 משרד הטכני,
 באר-שבע.

55-60

תאריך

61-86

חווה/הזמנה מס'
 שם המזמין

ל"י	אג'י	פרטים	תעודה	
			מיום	מס'
		מבדוק בדיקה 6 קוביות במונ- מטכניס בגול סיג'י	1976-07-19	67-80
		הודק בלחץ של קוביות מתורגמת למטכניס ספיק 01-01 לפי 1.0 ריא 6		
		סה"כ		
		מע"מ בשעור 8%		
		סך הכני		
		מס' שותף		
		לחובת כרטיס		
		שולם ע"ח סך		
		תאריך		
		קבלה מס'		

בנת התשלום נא לציין אה מספר החשבון

מס' שותף	לוחות	ל"י	אג'י	מיום
14-15	24-31	37-44	46	47-80
	15	78.-	2	DUP
	15		2	
	15		2	
	15		2	
	15		2	
	15		2	
	8730087-9	6.24	2	

מכון התקנים הישראלי

המשרד הראשי: רח' האוניברסיטה 42, תל-אביב 69 977, טל' 413151
 סניף ירושלים: רח' גד, אזור התעשייה תלפיות, ת"ד 301, טל' 38367
 סניף באר-שבע: המכון לחקר הנגב, ת"ד 1025, טל' 2534, 4841

המחלקה לבנין

תעודת על בדיקת בטון

* דו"ח בדיקה -

מס' א-בש/85638

מומין הבדיקה : מינהל לבנייה כפרית משרד הסכון באר - שבע.
 כיום:
 בנין : מבנים בנהל סיני.
 אסמכתא/תיק עיריה מס':
 החומר לבדיקה : 6 קוביות בטון.
 הקבלן:
 הדוגמאות הוכנו ע"י: ב"כ המזמין ונמסרו ע"י מר מוסקוביץ ביום 13.7.76.
 המסמך:
 מהות הבדיקה: חוזק בלחץ, בהתאם לתקן ישראלי ת"י 118 מאוגוסט 1970.
 תנאי הבקרה: טובים.

תוצאות הבדיקה

חוזק נדרש	חוזק בלחץ (קיג לסמ"ר)	תאריך הבדיקה	תאריך היציקה	שקיעה	סוג הבטון הנדרש	חלק המבנה	פרטי הבנין	דוגמא מס'	סדרים מס'
				סדור (אינץ') קונוס (ס"מ)					
	290	14.7.76	2.6.76		ב-300	גג	39		1
	290								2
	180								3
	260								4
	270								5
	<u>250</u> 257	ממוצע							

* הוצאו דו"ח בדיקה שכן הגטילה בוצעה לא ע"י המכון.

שלמה טובול
 מנהל סניף באר - שבע.

באר-שבע 14-07-1976
 אה/

הערה: תעודה זו מתייחסת לדוגמאות הנבדקות בלבד. הפרטים על הדוגמאות הנם כפי שנמסרו ע"י המזמין או בא-כחו. אין לפרסם תעודה זאת אלא במלואה.

184086/50

מכון התקנים הישראלי

המשרד הראשי: רח' האוניברסיטה 42, תל-אביב 69977, טל' 413151
 סניף ירושלים: רח' גד, אזור התעשייה תלפיות, ת"ד 301, טל' 38367
 סניף באר-שבע: המכון לחקר הנגב, ת"ד 1025, טל' 2534, 4841

המחלקה לבנין

תעודה על בדיקת בטון

* ד"ח בדיקה -

מס' א-גש/85638

מומין הבדיקה : מינהל לבניה כפרים משרד המכון באו - שבע.
 כנין : מבנים בבואל סיני.
 החומר לבדיקה : 6 קוביות בטון.
 הדוגמאות הוכנו ע"י: ב"כ המומין רנמסרו ע"י מי נוסקוביץ ביום 13.7.76
 מהות הבדיקה: חוזק בלחץ, בהתאם לתקן ישראלי ת"י 118 מאוגוסט 1970.
 תנאי הבקרה: טובים.

תוצאות הבדיקה

חוק נדרש	חוק בלחץ (קי"ג לסמ"ר)	תאריך הבדיקה	תאריך היציקה	שקיעה	סוג הבטון הנדרש	חלק המבנה	פרטי הבנין	דוגמא מס'	מדרג מס'
				כדור (אינץ') קוטם (ס"מ)					
	290	14.7.76	2.6.76		300-3	11	39		1
	290								2
	180								3
	260								4
	270								5
	<u>250</u> 257	ממוצע							

* חוצא ד"ח בדיקה טכנ הנטילה בראשה לא ע"י המכון.

שלמה טובול
 מינהל סניף באו - שבע.

באר-שבע 14-07-1976
 אה/

הערה: תעודה זו מתייחסת לדוגמאות הנבדקות בלבד. הפרטים על הדוגמאות הנם כפי שנמסרו ע"י המומין או בא-כהן. אין לפרסם תעודה זאת אלא במלואה.

184086

מ ד י נ ה - י י ר א ל
מינהל לבניה כפרית וישובים חדשים

באר-שבק 1.2.77

מס. עבודה - /3981

לכבוד

חב" בר ישראל אשדוקה"

ח ל - א ב י ג

א.נ.א.

הנדון: השלום עבור בדיקות חוזרות.

המקום נחל סיני החוזה 39/60135/75 המבנה בתיים
.....
..... קוביות בטון חומר לבדיקה.....
היות והבדיקה לא עמדה ברשות התקן לפי תעודת מכון התקנים מס. 56428/בש
..... 26.8.76 הננו להודיעכם שבחשבון הסופי למבנה הנ"ל נחייב
אותכם בסכום 168.48 לפי חשבון מכון התקנים מס. 184648
..... 26.8.76 מתאריך.....

בכבוד רב,

י. רוסיאנסקי
מ.מ. מהנדס מחוז הנגב

העמק:

מר שטרן - ס/ראש המינהל לבניה כפרית
מר אלואיל - יועץ הנדסי - שכונת ח"א
מר בלף - מסונה על חוזים ומכרזים.
מהנדס אזור הערבה ומצפה

קוזלובסקי - מתקן

דב/



מכון התקנים הישראלי

המשרד הראשי: רח' האוניברסיטה 42, תל-אביב 69 977, טל' 413151
סניף ירושלים: רח' גד, אזור התעשייה תלפיות, ת"ד 301, טל' 38367
סניף באר-שבע: המכון לחקר הנגב, ת"ד 1025, טל' 74841, 77534

צומק מורשה לעגון
מס' 00000

נציבות מס הכנסה
מסור מנוכחי
מס מתשלומים
בעד שירותים
ת"ד 45/2827

האוצר
מס הש"ש יולם
מס' האסור 114/9

סניף באר-שבע

חשבונית מס מס' № 184648

לכבוד

מנהל לנביה כפרית,
מנהל האגון
באר-שבע.

1976-08-26
61-66

55-60

תאריך

שם המזמין
חווה המזמנת מס'
המל"ג כר-ישראל אנריקו

ליי	אג'י	פ ר ס י מ	ת ע ו ד ה	
			מיום	ממס'
				67-80
		עבור בדיקת 12 קוביות בטרון- מאבדים במהלך סיג'י:	1976-08-26	86428/בט
156.-		הודק הלחץ של קובייה שהורגמה למצבחה סניף 11101 לפי 13.2 x 12.		
		(טוח טעים וממזנה לי + 45 =)		
156.-		סה"כ		
12.48		מע"מ בשעור 8%		
168.48		סך הכל		
37-44	46	מס' שוטף	14-15	16-23
		לחובת כרטיס		
		שולם ע"ח סך	49-54	
		תאריך		
		קבלה מס'		

במח החשלוס נא לציין את מספר החשבון

מס' שוטף	ל ז ב ר ת	ליי	אג'י	
14-15	24-31	37-44	46	47-80
	15	2-02-00	156.-	2
	15			2
	15			2
	15			2
	15			2
	15			2
	15	8730027-9	12.48	2

DUP

39811

משרד השיכון
 בנייה פנימית ויישומים חדשים
 ת"ד 1025
 תל אביב 69977
 טל' 413151
 סניף ירושלים: רח' גד, אזור התעשייה תלפיות, ת"ד 301, טל' 38367
 סניף באר-שבע: המכון לחקר הנגב, ת"ד 1025, טל' 4841, 2534
 1976-09-09
 לטיפולו של
 לעינונו של

מס א-בש/85848
86428

מכון התקנים הישראלי

המחלקה לבנין

תעודה על בדיקת בטון

לש"ס 13
 13
 * דו"ח בדיקה - 147
 345

מוזמין הבדיקה : מינהל לבניה כפרית משרד השכון באר - שבע.

בנין : מבנים בנחל סיני.

החומר לבדיקה : 12 קוביות בטון.

הדוגמאות הוכנו ע"י: ב"כ המזמין ונמסרו ע"י מר מוסקוביץ ביום 15.8.76.

מהות הבדיקה: חוזק בלחץ, בהתאם לתקן ישראלי ת"י 118 מאוגוסט 1970.

תוצאות הבדיקה

חוזק נדרש	חוזק בלחץ (קי"ג לסמ"ר)	תאריך הבדיקה	תאריך היציקה	שקיעה כדור (אינץ') קונסט (ס"מ)	סוג הבטון הנדרש	חלק המבנה	פרטי הבנין	דוגמא מס'	מס' מס'
	243	76-08-23	76-07-26		ב-300	קירות	62		1
	250								2
	267								3
	235								4
	235								5
	221								6
	242	ממוצע							
	298	76-08-24	76-07-27			גב	57		7
	302								8
	271								9
	295								10
	290								11
	268								12
	287	ממוצע							

* הוצא דו"ח בדיקה שכן הנטילה ברצועה לא ע"י המכון.

שלמה טובול
 מנהל סניף באר - שבע.

העתק: מר שטרן
 מר אלויאל
 בר ישראל אמריקה.
 באר-שבע 76-08-25
 אה/

הערה: תעודה זו מתייחסת לדוגמאות הנבדקות בלבד. הפרטים על הדוגמאות הנם כפי שנמסרו ע"י המזמין או בא-כחו. אין לפרסם תעודה זאת אלא במלואה.

מ ד י נ ח - י י א ל
מינהל לבניה כפרית וישובים חדשים

באר-שבוע 1.2.77

מס. עבודה 3981/-

לכבוד

" בר ישראל אמריקה "

ת ל - א ב י ב

א.נ.א.

הנדון: הסלום עבור בדיקות תוזרות.

המקום..... **נחל סיני**..... החוזה..... **60135/75**..... המבנה..... **קירוח**
..... **קוביות בטון**..... חומר לבדיקה.....
היות והבדיקה לא עמדה ברשות התקן לפי תעודת מכון התקנים מס. **85766/מט**
מיום..... **25.7.76**..... הננו להודיעכם שבחשבון הסופי למבנה הנ"ל נחייב
אותכם בסכום..... **8420**..... לפי חשבון מכון התקנים מס. **184058**
מתאריך..... **25.7.76**

מ.מ. מהנדס מחוז הנגב
דוסיאנסקי
בכבוד רב,

העחק:
מר שטרן - ס/ראש המינהל לבניה כפרית
מר אלואיל - יועץ הנדסי - שכונת ח"א
מר בלף - ממונה על תוזים ומכרזים.
מהנדס אזור הערבה וסיני

פקוח - מר קוזלובסקי

דב/



מכון התקנים הישראלי

המשרד הראשי: רח' האוניברסיטה 42, תל-אביב 69 977, טל' 413151
סניף ירושלים: רח' נד, אזור התעשייה תלפיות, ת"ד 301, טל' 38367
סניף באר-שבע: המכון לחקר הנוג, ת"ד 1025, טל' 74841, 77534

עוסק מורשה לענין
מס' 54500070

נציגות מס המנסה
טכני מוכיח
מט מתשלומים
בעד שירותים
ת"ד 2827/45

החוקר
מס חש' שולם
מס' המסוד 114/9

סניף באר-שבע

חשבונית מס מס' № 184058

לכבוד

מבחל לבניה כפרית,
מערב השכונ
באר-שבע

55-60

תאריך

1976-07-25

61-66

חווה/הזמנה מס'
שם המזמין

Handwritten notes and signatures:
מיום
ליי

אג'	פרטים	תעורה	
		מס'	מיום
70.-	מכור בדיקת 6 קוביות במדון- מבתי סגנויים (קירות בית מס. 51 בבנין סי 33:	67-80	1976-07-25 / 85766/מ
70.-	חוקר כליחן של קוביה שתוכננה לטענהו סניף 01-11 לפי 13-יא 6		
6.20	סה"כ מע"מ בשעור 4		(מסובבים דורבים ר" + 20 א)

84.20	סך הכל	מס' שוטף	לחובת כרטיס	שולם ע"ח סך	ליי
37-44	1	14-15	16-23	קבלה מס'	תאריך
	46				49-54

בעת החשבונית נא לציין את מספר החשבונית

מס' שוטף	לזכות	ליי	אג'	
14-15	24-31	37-44	46	47-80
	15		70.-	2
	15			2
	15			2
	15			2
	15			2
	15			2
	15		6.20	2
	0150027-5			2

Handwritten signature

משרד השיכון
 תחום לבניית כפרות ויישובי חרשים
 מחוז הנגב
 נחשב בתאריך
 1976-08-04
 315 W

3981

מכון התקנים הישראלי

המשרד הראשי: רח' האוניברסיטה 42, תל-אביב 69977, טל' 413151
 סניף ירושלים: רח' גד, אזור התעשייה תלפיות, ת"ד 301, טל' 38367
 סניף באר-שבע: המכון לחקר הנגב, ת"ד 1025, טל' 74841, 772534

המחלקה לבנין

תוצאות בדיקת בטון

מס' 2315
 אר"ח בדיקה -

מס' אבש/85766

מזמין הבדיקה : אגף מינהל לבניה כפרית מרכז הנגב באר-שבע. ביום:
 בנין : בחל סיני - בתי מגורים קירות בית 51. אסמכתא/תיק עזריה מס':
 החומר לבדיקה : 6 קוביות בטון. הקבלן:
 הדוגמאות הוכנו ע"י ב"כ המזמין ובמסדרו ע"י מד מוסקוביץ ביום 20.7.76. המפקח:
 מהות הבדיקה: חזק בלחץ. בהתאם לחקן ישראלי ת"י 118 מאוגוסט 1970. תנאי הבקרה: בינרביים.

תוצאות הבדיקה

חזק נדרש	חזק בלחץ (ק"ג לסמ"ר)	תאריך הבדיקה	תאריך היציקה	שקיעה	סוג הבטון הנדרש	חלק המבנה	פרטי הבנין	דוגמא מס'	מס' מס'
				(כרור אינץ') (קונוס ס"מ)					
	150	20.7.76	12.7.76		ב-300	קירות			1
	145								2
	140								3
	145	ממצע							

* הוצא דו"ח בדיקה שכך הנטילה בוצעה לא ע"י המכון.

שלמה טרובל
 מנהל סניף באר - שבע.

העתק: מד מוסקוביץ.
 באר-שבע 76-07-23
 אה

הערה: תעודה זו מתייחסת לדוגמאות הנבדקות בלבד. הפרטים על הדוגמאות הנם כפי שנמסרו ע"י המזמין או באי-כוחו. אין לפרסם תעודה זאת אלא במלואה.
 העתקים: למהנדס העיר; למהנדס הבנין.

חב/184058

* r'n'n d'v'g -

1887-88

1887-88

1887-88

1887-88

1887-88

1887-88

1887-88

1	1887-88	1887-88	1887-88	1887-88	1887-88
2					1887-88
3					1887-88
4					1887-88

1887-88

1887-88

1887-88

מכון התקנים הישראלי

המשרד הראשי: רח' האוניברסיטה 42, תל-אביב 69977, טל' 413151
 סניף ירושלים: רח' גד, אזור התעשייה תלפיות, ת"ד 301, טל' 38367
 סניף באר-שבע: המכון לחקר הנגב, ת"ד 1025, טל' 74841, 772534

המחלקה לבנין

* דו"ח בדיקה - תוצאות זמנית על בדיקת בטון

מס' אבט/85766

מוזמין הבדיקה : אגף מיבוא לבניה כפרית מרכז הנגב באר-שבע, ביום:
 בנין : בחל סיבי - בחי מגורים קירות בית 51, אסמכתא/תיק עירייה מס':
 החומר לבדיקה : 6 קוביות בטון, הקבלן:
 הדוגמאות הוכנו ע"י: ב"ב המזמין ובמסרו ע"י מר מוסקוביץ ביום 20.7.76, המפקח:
 טהות הבדיקה: חוזק בלחץ, בהתאם לתקן ישראלי ת"י 118 מאוגוסט 1970, תנאי הבקרה: ניצנציים.

תוצאות הבדיקה

חוזק נדרש	חוזק בלחץ (ק"ג לסמ"ר)	תאריך הבדיקה	תאריך היציקה	שקיעה		סוג הכסון הנדרש	חלק המבנה	פרטי הבנין	דוגמא מס'	גם מס'
				(כרור אינדי)	(קונס סייה)					
	150	20.7.76	12.7.76			ב-300	קירות			1
	145									2
	140									3
	145	ממוצע								

* הדגא דו"ח בדיקה טכנ הנטילה בוצעה לא ע"י המכון.

שלמה טרובל
 מנהל סניף באר - שבע.

העתק: מר מוסקוביץ.
 באר-שבע 23-07-76.
 אה

הערה: תעודה זו מתייחסת לדוגמאות הנבדקות בלבד. הפרטים על הדוגמאות הנם כפי שנמסרו ע"י המזמין או באיכותו. אין לפרסם תעודה זאת אלא במלואה.
 ח ע ת ק י ס : למתנדס העיר, למתנדס הבנין.

מכון התקנים הישראלי

המשרד הראשי: רח' האוניברסיטה 42, תל-אביב 69 977, טל' 413151
 סניף ירושלים: רח' גד, אזור התעשייה תלפיות, ת"ד 301, טל' 38367
 סניף באר-שבע: המכון לחקר הנגב, ת"ד 1025, טל' 74841, 772534

המחלקה לבנין

תעודת זמנית על בדיקת בטון

* דו"ח בדיקה -

מס' אבט/85766

מוזמן הבדיקה : אגף מיבנה לבניה כפרית מרכז הנגב באר-שבע.
 בניה : גודל סיבי - בחי מגורים קירות בית 51.
 החומר לבדיקה : 6 קוביות בטון.
 הדוגמאות הוכנו ע"י: ב"כ המזמין ובמסדרו ע"י מר מוסקוביץ ביום 20.7.76.
 מהות הבדיקה: חוזק בלחץ, בהתאם לתקן ישראלי ת"י 118 מאוגוסט 1970.
 תנאי הבקרה: ניסיוניים.

תוצאות הבדיקה

חוזק נדרש	חוזק בלחץ (ק"ג לסמ"ר)	תאריך הבדיקה	תאריך היציקה	שקיעה	סוג הבטון הנדרש	חלק המבנה	פרטי הבנין	דוגמא מס'	ינם מס'
				(כירור אינדיקס) קונוס (סימט)					
	150	20.7.76	12.7.76		ב-300	קירות			1
	145								2
	140								3
	145	ממוצע							

* הרצב דו"ח בדיקה מכון הנטילה ברצפה לא ע"י המכון.

שלמה פרזיל
 מנהל סניף באר - שבע.

העתיק מר מוסקוביץ.
 באר-שבע 76-07-23
 אה

הערה: תעודה זו מתייחסת לדוגמאות הנבדקות בלבד. הפרטים על הדוגמאות הנם כפי שנמסרו ע"י המזמין או בא-כחו. אין לפרסם תעודה זאת אלא במלואה.
 העתיקים: למהנדס העיר; למהנדס הבנין.

מ/184058

THE UNIVERSITY OF CHICAGO

OFFICE OF THE DEAN OF FACULTY

RECOMMENDATION

FOR THE DEGREE OF DOCTOR OF PHILOSOPHY

Form No. 1

1. Name of Candidate: _____

2. Title of Thesis: _____

3. Department: _____

4. Faculty Member: _____

5. Title of Faculty Member: _____

6. Date: _____

RECOMMENDATION

No.	Name	Title	Department	Institution	Address	City	State	Country	Date
1									
2									
3									
4									
5									
6									
7									
8									
9									
10									
11									
12									
13									
14									
15									
16									
17									
18									
19									
20									

RECOMMENDATION FOR THE DEGREE OF DOCTOR OF PHILOSOPHY

THE UNIVERSITY OF CHICAGO

OFFICE OF THE DEAN OF FACULTY

CHICAGO, ILLINOIS

1950

מכון התקנים הישראלי

המשרד הראשי: רח' האוניברסיטה 42, תל-אביב 69 977, טל' 413151
 סניף ירושלים: רח' גד, אזור התעשייה תלפיות, ת"ד 301, טל' 38367
 סניף באר-שבע: המכון לחקר הנגב, ת"ד 1025, טל' 74841, 772534

המחלקה לבנין

תעודת זמנית על בדיקת בטון

* דו"ח בדיקה -

מס' א.ב.ש/85766

מזמין הבדיקה : אגף מינהל לבניה כפרית שיכון הנגב באר-שבע. ביום :
 בנין : בנהל סיבני - בחי סגורים קידוח בית 51. אסמכתא/תיק עירייה מס':
 החומר לבדיקה : 6 קוביות בטון. הקבלן:
 הדוגמאות הוכנו ע"י ב"כ המזמין שנמסרו ע"י מי מוסקוביץ ביום 20.7.76. המפקח:
 מהות הבדיקה: חרוק בלחץ. בהתאם לתקן ישראלי ת"י 118 מאוגוסט 1970. תנאי הבקרה: גיבויים.

תוצאות הבדיקה

מס' דוגמא	פרטי הבנין	חלק המבנה	סוג הבטון הנדרש	שקיעה (כדור אינץ') קובוס (סימ)	תאריך היציקה	תאריך הבדיקה	חרוץ בלחץ (ק"ג לסמ"ר)		חוזק נדרש
							150	145	
1		קידוח	ב-300		12.7.76	20.7.76	150		
2							145		
3							140		
							145	ממוצע	

* הרצף דו"ח בדיקה מכון הבטיחה ברצפה לא ע"י המכון.

מנהל סניף באר - שבע.

המפקח: מי מוסקוביץ.
 באר-שבע 76-07-23
 רש

הערה: תעודה זו מתייחסת לדוגמאות הנבדקות בלבד. הפרטים על הדוגמאות הנם כפי שנמסרו ע"י המזמין או בא-כחו. אין לפרסם תעודה זאת אלא במלואה.
 העתיקים: למתנדס העיר; למתנדס הבנין.

מ/164058

מדינת ישראל

משרד השיכון

אגף לבניה כפרית -

מס' 3981/20

כאר-שכר 30/41

אל: מר. בן ג'א

מאת: מתאגיד תלמידי

הנדון: סוף הית' מס' 12 בקומ' ג' ג'מ' ותל' ס'ג'

12 רצ"ב הננו מעבירים אליך/כם חשבו'ן חלקי/חסי מס'

הקומ' ג'ג' ותל' ס'ג'

לעבודה

כמשק/מושב

הקבלן: בנין שפירא אהרן יואני

39/60135/41

לפי חוזה

5402100 - על סך

הערות:



לוטסה: 41/מגן תל-א

מנהל המחוז

העתק:

מהנדס אזור יעריה יוס'ן
הקבלן: בנין שפירא אהרן יואני

מדינת ישראל

משרד השיכון

אגף לבניה כפרית

מס' 5981/11

מס'

באר-שבע

אל: 11/11/11

מאת:

הנדון: / הית' 1200 הקו"ט

בית 101

12 רצ"ב הננו מעבירים אליך/כמ חשבון חלקי/סופי מס'

לעבודה

במשק / מושב

למי חוזה

על סך

הערות:

.....

.....

.....

.....

.....

.....

.....

.....

.....

.....

מהנדס המחוז

לוחה:

העתק:

מהנדס אזור

הקבלן

בר, ישראל-אמריקה לבניה בע"מ BR, ISRAEL-AMERICA BUILDING LTD.

TEL-AVIV, 17 MARMUREK ST.

טל. 233083, 233067

תל אביב, רחוב מרמורק 17

4223/77

20.1.77



לכבוד
משרד השיכון/מחנדים מחוז הנגב
מר י. רוסיאנסקי
רח' הנשיאים
באר - שבע
א.נ.א

הנדון: חשבון חלקי מספר 12
30 בחים - נחל סיני
חוזת 9039/60135/75

1,242,000.-	20% x 207,000 x 30 בחים	במר יסודות
1,863,000.-	30% x 207,000 x 30 בחים	במר שלד
1,366,200.-	22% x 207,000 x 30 בחים	במר טיח
621,000.-	10% x 207,000 x 30 בחים	במר גגות מסכסס
310 80		
414,600.-	10% x 207,000 x 20 בחים	במר עבודה
5,402,800		
5,506,200.-		
4,988,700.-		
517,500.-		

מחוז חשבון חלקי מספר 11

חמש מאות ושבע עשרה אלף וחמש מאות לירות ישראליות בלבד.

בכבוד רב,
א. יהושע
חשב החברה



[Handwritten signature]

[Handwritten signature]
א.י.חא

THE UNIVERSITY OF CHICAGO
DEPARTMENT OF CHEMISTRY

1954
1955
1956
1957
1958

1959
1960

RESEARCH ASSISTANTS
1959-1960

Name	Department	Address
John Doe	Chemistry	1234 N. Dearborn St.
Jane Smith	Physics	5678 S. University Ave.
Robert Johnson	Mathematics	9012 E. Chicago St.
Mary White	Biology	3456 W. Belmont St.
David Brown	Geology	7890 N. Lincoln St.
Elizabeth Green	History	2345 S. State St.
Thomas Black	Law	6789 E. Madison St.
Sarah Grey	Education	1011 N. Dearborn St.
Michael Blue	Engineering	4321 S. University Ave.
Patricia Red	Art	8765 E. Chicago St.
Christopher Purple	Music	2109 W. Belmont St.
Amanda Yellow	Business	5432 N. Lincoln St.
Benjamin Orange	Political Science	9876 S. State St.
Victoria Pink	Social Work	3210 E. Madison St.
Gregory Silver	Anthropology	6543 N. Dearborn St.
Isabella Gold	Archaeology	1098 S. University Ave.
Lucas Bronze	Classical Studies	4321 E. Chicago St.
Olivia Iron	Religion	7654 W. Belmont St.
Sebastian Tin	Philosophy	1987 N. Lincoln St.
Madeline Lead	Psychology	5210 S. State St.
Julian Zinc	Statistics	8543 E. Madison St.
Chloe Copper	Computer Science	2876 N. Dearborn St.
Isaac Nickel	Information Systems	6109 S. University Ave.
Grace Platinum	Library Science	9432 E. Chicago St.
Samuel Silver	Public Administration	3765 W. Belmont St.
Abigail Gold	Health Services	7098 N. Lincoln St.
Joseph Bronze	Environmental Studies	1321 S. State St.
Charlotte Iron	International Studies	4654 E. Madison St.
Benjamin Tin	Global Studies	7987 N. Dearborn St.
Emily Lead	Area Studies	1210 S. University Ave.
Robert Zinc	Language Studies	4543 E. Chicago St.
Sophia Copper	Interdisciplinary Studies	7876 W. Belmont St.
Matthew Nickel	Advanced Studies	1109 N. Lincoln St.
Olivia Platinum	Graduate Studies	4432 S. State St.
David Silver	Postgraduate Studies	7765 E. Madison St.
Chloe Gold	Research Studies	1098 N. Dearborn St.
Isaac Bronze	Academic Studies	4321 S. University Ave.
Grace Iron	Professional Studies	7654 E. Chicago St.
Benjamin Tin	Executive Studies	1987 W. Belmont St.
Emily Lead	Management Studies	5210 N. Lincoln St.
Robert Zinc	Business Studies	8543 S. State St.
Sophia Copper	Finance Studies	2876 E. Madison St.
Matthew Nickel	Marketing Studies	6109 N. Dearborn St.
Olivia Platinum	Sales Studies	9432 S. University Ave.
David Silver	Advertising Studies	3765 E. Chicago St.
Chloe Gold	Public Relations Studies	7098 W. Belmont St.
Isaac Bronze	Communications Studies	1321 N. Lincoln St.
Grace Iron	Media Studies	4654 S. State St.
Benjamin Tin	Journalism Studies	7987 E. Madison St.
Emily Lead	Writing Studies	1210 N. Dearborn St.
Robert Zinc	Editing Studies	4543 S. University Ave.
Sophia Copper	Publishing Studies	7876 E. Chicago St.
Matthew Nickel	Printing Studies	1109 W. Belmont St.
Olivia Platinum	Distribution Studies	4432 N. Lincoln St.
David Silver	Retail Studies	7765 S. State St.
Chloe Gold	Wholesale Studies	1098 E. Madison St.
Isaac Bronze	Manufacturing Studies	4321 N. Dearborn St.
Grace Iron	Construction Studies	7654 S. University Ave.
Benjamin Tin	Transportation Studies	1987 E. Chicago St.
Emily Lead	Energy Studies	5210 W. Belmont St.
Robert Zinc	Water Resources Studies	8543 N. Lincoln St.
Sophia Copper	Environmental Engineering Studies	2876 S. State St.
Matthew Nickel	Environmental Science Studies	6109 E. Madison St.
Olivia Platinum	Environmental Policy Studies	9432 N. Dearborn St.
David Silver	Environmental Law Studies	3765 S. University Ave.
Chloe Gold	Environmental Economics Studies	7098 E. Chicago St.
Isaac Bronze	Environmental History Studies	1321 W. Belmont St.
Grace Iron	Environmental Art Studies	4654 N. Lincoln St.
Benjamin Tin	Environmental Music Studies	7987 S. State St.
Emily Lead	Environmental Literature Studies	1210 E. Madison St.
Robert Zinc	Environmental Film Studies	4543 N. Dearborn St.
Sophia Copper	Environmental Theater Studies	7876 S. University Ave.
Matthew Nickel	Environmental Dance Studies	1109 E. Chicago St.
Olivia Platinum	Environmental Performance Studies	4432 W. Belmont St.
David Silver	Environmental Design Studies	7765 N. Lincoln St.
Chloe Gold	Environmental Architecture Studies	1098 S. State St.
Isaac Bronze	Environmental Urban Planning Studies	4321 E. Madison St.
Grace Iron	Environmental Landscape Architecture Studies	7654 N. Dearborn St.
Benjamin Tin	Environmental Interior Design Studies	1987 S. University Ave.
Emily Lead	Environmental Fashion Design Studies	5210 E. Chicago St.
Robert Zinc	Environmental Graphic Design Studies	8543 W. Belmont St.
Sophia Copper	Environmental Product Design Studies	2876 N. Lincoln St.
Matthew Nickel	Environmental Service Design Studies	6109 S. State St.
Olivia Platinum	Environmental Experience Design Studies	9432 E. Madison St.
David Silver	Environmental Interaction Design Studies	3765 N. Dearborn St.
Chloe Gold	Environmental Information Design Studies	7098 S. University Ave.
Isaac Bronze	Environmental Usability Design Studies	4321 E. Chicago St.
Grace Iron	Environmental User Experience Design Studies	7654 W. Belmont St.
Benjamin Tin	Environmental User Interface Design Studies	1987 N. Lincoln St.
Emily Lead	Environmental User Research Studies	5210 S. State St.
Robert Zinc	Environmental User Testing Studies	8543 E. Madison St.
Sophia Copper	Environmental User Feedback Studies	2876 N. Dearborn St.
Matthew Nickel	Environmental User Satisfaction Studies	6109 S. University Ave.
Olivia Platinum	Environmental User Loyalty Studies	9432 E. Chicago St.
David Silver	Environmental User Retention Studies	3765 W. Belmont St.
Chloe Gold	Environmental User Engagement Studies	7098 N. Lincoln St.
Isaac Bronze	Environmental User Motivation Studies	1321 S. State St.
Grace Iron	Environmental User Behavior Studies	4654 E. Madison St.
Benjamin Tin	Environmental User Attitudes Studies	7987 N. Dearborn St.
Emily Lead	Environmental User Intentions Studies	1210 S. University Ave.
Robert Zinc	Environmental User Actions Studies	4543 E. Chicago St.
Sophia Copper	Environmental User Outcomes Studies	7876 W. Belmont St.
Matthew Nickel	Environmental User Impacts Studies	1109 N. Lincoln St.
Olivia Platinum	Environmental User Benefits Studies	4432 S. State St.
David Silver	Environmental User Costs Studies	7765 E. Madison St.
Chloe Gold	Environmental User Risks Studies	1098 N. Dearborn St.
Isaac Bronze	Environmental User Opportunities Studies	4321 S. University Ave.
Grace Iron	Environmental User Challenges Studies	7654 E. Chicago St.
Benjamin Tin	Environmental User Solutions Studies	1987 W. Belmont St.
Emily Lead	Environmental User Innovations Studies	5210 N. Lincoln St.
Robert Zinc	Environmental User Discoveries Studies	8543 S. State St.
Sophia Copper	Environmental User Inventions Studies	2876 E. Madison St.
Matthew Nickel	Environmental User Creations Studies	6109 N. Dearborn St.
Olivia Platinum	Environmental User Productions Studies	9432 S. University Ave.
David Silver	Environmental User Performances Studies	3765 E. Chicago St.
Chloe Gold	Environmental User Presentations Studies	7098 W. Belmont St.
Isaac Bronze	Environmental User Demonstrations Studies	1321 N. Lincoln St.
Grace Iron	Environmental User Experiments Studies	4654 S. State St.
Benjamin Tin	Environmental User Trials Studies	7987 E. Madison St.
Emily Lead	Environmental User Tests Studies	1210 N. Dearborn St.
Robert Zinc	Environmental User Evaluations Studies	4543 S. University Ave.
Sophia Copper	Environmental User Assessments Studies	7876 E. Chicago St.
Matthew Nickel	Environmental User Surveys Studies	1109 W. Belmont St.
Olivia Platinum	Environmental User Interviews Studies	4432 N. Lincoln St.
David Silver	Environmental User Focus Groups Studies	7765 S. State St.
Chloe Gold	Environmental User Workshops Studies	1098 E. Madison St.
Isaac Bronze	Environmental User Seminars Studies	4321 N. Dearborn St.
Grace Iron	Environmental User Conferences Studies	7654 S. University Ave.
Benjamin Tin	Environmental User Meetings Studies	1987 E. Chicago St.
Emily Lead	Environmental User Events Studies	5210 W. Belmont St.
Robert Zinc	Environmental User Festivals Studies	8543 N. Lincoln St.
Sophia Copper	Environmental User Celebrations Studies	2876 S. State St.
Matthew Nickel	Environmental User Parties Studies	6109 E. Madison St.
Olivia Platinum	Environmental User Gatherings Studies	9432 N. Dearborn St.
David Silver	Environmental User Reunions Studies	3765 S. University Ave.
Chloe Gold	Environmental User Anniversaries Studies	7098 E. Chicago St.
Isaac Bronze	Environmental User Birthdays Studies	1321 W. Belmont St.
Grace Iron	Environmental User Weddings Studies	4654 N. Lincoln St.
Benjamin Tin	Environmental User Graduations Studies	7987 S. State St.
Emily Lead	Environmental User Retirements Studies	1210 E. Madison St.
Robert Zinc	Environmental User Funerals Studies	4543 N. Dearborn St.
Sophia Copper	Environmental User Memorials Studies	7876 S. University Ave.
Matthew Nickel	Environmental User Monuments Studies	1109 E. Chicago St.
Olivia Platinum	Environmental User Memorials Studies	4432 W. Belmont St.
David Silver	Environmental User Plaques Studies	7765 N. Lincoln St.
Chloe Gold	Environmental User Awards Studies	1098 S. State St.
Isaac Bronze	Environmental User Honors Studies	4321 E. Madison St.
Grace Iron	Environmental User Prizes Studies	7654 N. Dearborn St.
Benjamin Tin	Environmental User Trophies Studies	1987 S. University Ave.
Emily Lead	Environmental User Medals Studies	5210 E. Chicago St.
Robert Zinc	Environmental User Ribbons Studies	8543 W. Belmont St.
Sophia Copper	Environmental User Certificates Studies	2876 N. Lincoln St.
Matthew Nickel	Environmental User Diplomas Studies	6109 S. State St.
Olivia Platinum	Environmental User Degrees Studies	9432 E. Madison St.
David Silver	Environmental User Licenses Studies	3765 N. Dearborn St.
Chloe Gold	Environmental User Permits Studies	7098 S. University Ave.
Isaac Bronze	Environmental User Certifications Studies	4321 E. Chicago St.
Grace Iron	Environmental User Registrations Studies	7654 W. Belmont St.
Benjamin Tin	Environmental User Memberships Studies	1987 N. Lincoln St.
Emily Lead	Environmental User Subscriptions Studies	5210 S. State St.
Robert Zinc	Environmental User Donations Studies	8543 E. Madison St.
Sophia Copper	Environmental User Contributions Studies	2876 N. Dearborn St.
Matthew Nickel	Environmental User Sponsorships Studies	6109 S. University Ave.
Olivia Platinum	Environmental User Partnerships Studies	9432 E. Chicago St.
David Silver	Environmental User Collaborations Studies	3765 W. Belmont St.
Chloe Gold	Environmental User Alliances Studies	7098 N. Lincoln St.
Isaac Bronze	Environmental User Networks Studies	1321 S. State St.
Grace Iron	Environmental User Communities Studies	4654 E. Madison St.
Benjamin Tin	Environmental User Groups Studies	7987 N. Dearborn St.
Emily Lead	Environmental User Organizations Studies	1210 S. University Ave.
Robert Zinc	Environmental User Associations Studies	4543 E. Chicago St.
Sophia Copper	Environmental User Unions Studies	7876 W. Belmont St.
Matthew Nickel	Environmental User Guilds Studies	1109 N. Lincoln St.
Olivia Platinum	Environmental User Clubs Studies	4432 S. State St.
David Silver	Environmental User Societies Studies	7765 E. Madison St.
Chloe Gold	Environmental User Leagues Studies	1098 N. Dearborn St.
Isaac Bronze	Environmental User Teams Studies	4321 S. University Ave.
Grace Iron	Environmental User Groups Studies	7654 E. Chicago St.
Benjamin Tin	Environmental User Organizations Studies	1987 W. Belmont St.
Emily Lead	Environmental User Associations Studies	5210 N. Lincoln St.
Robert Zinc	Environmental User Unions Studies	8543 S. State St.
Sophia Copper	Environmental User Guilds Studies	2876 E. Madison St.
Matthew Nickel	Environmental User Clubs Studies	6109 N. Dearborn St.
Olivia Platinum	Environmental User Societies Studies	9432 S. University Ave.
David Silver	Environmental User Leagues Studies	3765 E. Chicago St.
Chloe Gold	Environmental User Teams Studies	7098 W. Belmont St.
Isaac Bronze	Environmental User Groups Studies	1321 N. Lincoln St.
Grace Iron	Environmental User Organizations Studies	4654 S. State St.
Benjamin Tin	Environmental User Associations Studies	7987 E. Madison St.
Emily Lead	Environmental User Unions Studies	1210 N. Dearborn St.
Robert Zinc	Environmental User Guilds Studies	4543 S. University Ave.
Sophia Copper	Environmental User Clubs Studies	7876 E. Chicago St.
Matthew Nickel	Environmental User Societies Studies	1109 W. Belmont St.
Olivia Platinum	Environmental User Leagues Studies	4432 N. Lincoln St.
David Silver	Environmental User Teams Studies	7765 S. State St.
Chloe Gold	Environmental User Groups Studies	1098 E. Madison St.
Isaac Bronze	Environmental User Organizations Studies	4321 N. Dearborn St.
Grace Iron	Environmental User Associations Studies	7654 S. University Ave.
Benjamin Tin	Environmental User Unions Studies	1987 E. Chicago St.
Emily Lead	Environmental User Guilds Studies	5210 W. Belmont St.
Robert Zinc	Environmental User Clubs Studies	8543 N. Lincoln St.
Sophia Copper	Environmental User Societies Studies	2876 S. State St.
Matthew Nickel	Environmental User Leagues Studies	6109 E. Madison St.
Olivia Platinum	Environmental User Teams Studies	9432 N. Dearborn St.
David Silver	Environmental User Groups Studies	3765 S. University Ave.
Chloe Gold	Environmental User Organizations Studies	7098 E. Chicago St.
Isaac Bronze	Environmental User Associations Studies	1321 W. Belmont St.
Grace Iron	Environmental User Unions Studies	4654 N. Lincoln St.
Benjamin Tin	Environmental User Guilds Studies	7987 S. State St.
Emily Lead	Environmental User Clubs Studies	1210 E. Madison St.
Robert Zinc	Environmental User Societies Studies	4543 N. Dearborn St.
Sophia Copper	Environmental User Leagues Studies	7876 S. University Ave.
Matthew Nickel	Environmental User Teams Studies	1109 E. Chicago St.
Olivia Platinum	Environmental User Groups Studies	4432 W. Belmont St.
David Silver	Environmental User Organizations Studies	7765 N. Lincoln St.
Chloe Gold	Environmental User Associations Studies	1098 S. State St.
Isaac Bronze	Environmental User Unions Studies	4321 E. Madison St.
Grace Iron	Environmental User Guilds Studies	7654 N. Dearborn St.
Benjamin Tin	Environmental User Clubs Studies	1987 S. University Ave.
Emily Lead	Environmental User Societies Studies	5210 E. Chicago St.
Robert Zinc	Environmental User Leagues Studies	8543 W. Belmont St.
Sophia Copper	Environmental User Teams Studies	2876 N. Lincoln St.
Matthew Nickel	Environmental User Groups Studies	6109 S. State St.
Olivia Platinum	Environmental User Organizations Studies	9432 E. Madison St.
David Silver	Environmental User Associations Studies	3765 N. Dearborn St.
Chloe Gold	Environmental User Unions Studies	7098 S. University Ave.
Isaac Bronze	Environmental User Guilds Studies	4321 E. Chicago St.
Grace Iron	Environmental User Clubs Studies	7654 W. Belmont St.
Benjamin Tin	Environmental User Societies Studies	1987 N. Lincoln St.
Emily Lead	Environmental User Leagues Studies	5210 S. State St.
Robert Zinc	Environmental User Teams Studies	8543 E. Madison St.
Sophia Copper	Environmental User Groups Studies	2876 N. Dearborn St.
Matthew Nickel	Environmental User Organizations Studies	6109 S. University Ave.
Olivia Platinum	Environmental User Associations Studies	9432 E. Chicago St.
David Silver	Environmental User Unions Studies	3765 W. Belmont St.
Chloe Gold	Environmental User Guilds Studies	7098 N. Lincoln St.
Isaac Bronze	Environmental User Clubs Studies	1321 S. State St.
Grace Iron	Environmental User Societies Studies	4654 E. Madison St.
Benjamin Tin	Environmental User Leagues Studies	7987 N. Dearborn St.
Emily Lead	Environmental User Teams Studies	1210 S. University Ave.
Robert Zinc	Environmental User Groups Studies	4543 E. Chicago St.
Sophia Copper	Environmental User Organizations Studies	7876 W. Belmont St.
Matthew Nickel	Environmental User Associations Studies	1109 N. Lincoln St.
Olivia Platinum	Environmental User Unions Studies	4432 S. State St.
David Silver	Environmental User Guilds Studies	7765 E. Madison St.
Chloe Gold	Environmental User Clubs Studies	1098 N. Dearborn St.
Isaac Bronze	Environmental User Societies Studies	4321 S. University Ave.
Grace Iron	Environmental User Leagues Studies	7654 E. Chicago St.
Benjamin Tin	Environmental User Teams Studies	1987 W. Belmont St.
Emily Lead	Environmental User Groups Studies	5210 N. Lincoln St.
Robert Zinc	Environmental User Organizations Studies	8543 S. State St.
Sophia Copper	Environmental User Associations Studies	2876 E. Madison St.
Matthew Nickel	Environmental User Unions Studies	6109 N. Dearborn St.
Olivia Platinum	Environmental User Guilds Studies	9432 S. University Ave.
David Silver	Environmental User Clubs Studies	3765 E. Chicago St.
Chloe Gold	Environmental User Societies Studies	7098 W. Belmont St.
Isaac Bronze	Environmental User Leagues Studies	1321 N. Lincoln St.
Grace Iron	Environmental User Teams Studies	4654 S. State St.
Benjamin Tin	Environmental User Groups Studies	7987 E. Madison St.
Emily Lead	Environmental User Organizations Studies	1210 N. Dearborn St.
Robert Zinc	Environmental User Associations Studies	4543 S. University Ave.
Sophia Copper	Environmental User Unions Studies	7876 E. Chicago St.
Matthew Nickel	Environmental User Guilds Studies	1109 W. Belmont St.
Olivia Platinum	Environmental User Clubs Studies	4432 N. Lincoln St.
David Silver	Environmental User Societies Studies	7765 S. State St.
Chloe Gold	Environmental User Leagues Studies	1098 E. Madison St.
Isaac Bronze	Environmental User Teams Studies	4321 N. Dearborn St.
Grace Iron	Environmental User Groups Studies	7654 S. University Ave.
Benjamin Tin	Environmental User Organizations Studies	1987 E. Chicago St.
Emily Lead	Environmental User Associations Studies	5210 W. Belmont St.
Robert Zinc	Environmental User Unions Studies	8543 N. Lincoln St.
Sophia Copper	Environmental User Guilds Studies	2876 S. State St.
Matthew Nickel	Environmental User Clubs Studies	6109 E. Madison St.
Olivia Platinum	Environmental User Societies Studies	9432 N. Dearborn St.
David Silver	Environmental User Leagues Studies	3765 S. University Ave.
Chloe Gold	Environmental User Teams Studies	7098 E. Chicago St.
Isaac Bronze	Environmental User Groups Studies	1321 W. Belmont St.
Grace Iron	Environmental User Organizations Studies	4654 N. Lincoln St.
Benjamin Tin	Environmental User Associations Studies	7987 S. State St.
Emily Lead	Environmental User Unions Studies	1210 E. Madison St.
Robert Zinc	Environmental User Guilds Studies	4543 N. Dearborn St.
Sophia Copper	Environmental User Clubs Studies	7876 S. University Ave.
Matthew Nickel	Environmental User Societies Studies	1109 E. Chicago St.
Olivia Platinum	Environmental User Leagues Studies	4432 W. Belmont St.
David Silver	Environmental User Teams Studies	7765 N. Lincoln St.
Chloe Gold	Environmental User Groups Studies	1098 S. State St.
Isaac Bronze	Environmental User Organizations Studies	4321 E. Madison St.
Grace Iron	Environmental User Associations Studies	7654 N. Dearborn St.
Benjamin Tin	Environmental User Unions Studies	1987 S. University Ave.
Emily Lead	Environmental User Guilds Studies	5210 E. Chicago St.
Robert Zinc	Environmental User Clubs Studies	8543 W. Belmont St.
Sophia Copper	Environmental User Societies Studies	2876 N. Lincoln St.
Matthew Nickel	Environmental User Leagues Studies	6109 S. State St.
Olivia Platinum	Environmental User Teams Studies	9432 E. Madison St.
David Silver	Environmental User Groups Studies	3765 N. Dearborn St.
Chloe Gold	Environmental User Organizations Studies	7098 S. University Ave.
Isaac Bronze	Environmental User Associations Studies	4321 E. Chicago St.
Grace Iron	Environmental User Unions Studies	7654 W. Belmont St.
Benjamin Tin	Environmental User Guilds Studies	1987 N. Lincoln St.
Emily Lead	Environmental User Clubs Studies	5210 S. State St.
Robert Zinc	Environmental User Societies Studies	8543 E. Madison St.
Sophia Copper	Environmental User Leagues Studies	2876 N. Dearborn St.
Matthew Nickel	Environmental User Teams Studies	6109 S. University Ave.
Olivia Platinum	Environmental User Groups Studies	9432 E. Chicago St.
David Silver	Environmental User Organizations Studies	3765 W. Belmont St.
Chloe Gold	Environmental User Associations Studies	7098 N. Lincoln St.
Isaac Bronze	Environmental User Unions Studies	1321 S. State St.
Grace Iron	Environmental User Guilds Studies	4654 E. Madison St.
Benjamin Tin	Environmental User Clubs Studies	7987 N. Dearborn St.
Emily Lead	Environmental User Societies Studies	1210 S. University Ave.
Robert Zinc	Environmental User Leagues Studies	4543 E. Chicago St.
Sophia Copper	Environmental User Teams Studies	7876 W. Belmont St.
Matthew Nickel	Environmental User Groups Studies	1109 N. Lincoln St.
Olivia Platinum	Environmental User Organizations Studies	4432 S. State St.
David Silver	Environmental User Associations Studies	7765 E. Madison St.
Chloe Gold	Environmental User Unions Studies	1098 N. Dearborn St.
Isaac Bronze	Environmental User Guilds Studies	4321 S. University Ave.
Grace Iron	Environmental User Clubs Studies	7654 E. Chicago St.
Benjamin Tin	Environmental User Societies Studies	1987 W. Belmont St.
Emily Lead	Environmental User Leagues Studies	5210 N. Lincoln St.
Robert Zinc	Environmental User Teams Studies	8543 S. State St.
Sophia Copper	Environmental User Groups Studies	2876 E. Madison St.
Matthew Nickel	Environmental User Organizations Studies	6109 N. Dearborn St.
Olivia Platinum	Environmental User Associations Studies	9432 S. University Ave.
David Silver	Environmental User Unions Studies	3765 E. Chicago St.
Chloe Gold	Environmental User Guilds Studies	7098 W. Belmont St.
Isaac Bronze	Environmental User Clubs Studies	1321 N. Lincoln St.
Grace Iron	Environmental User Societies Studies	4654 S. State St.
Benjamin Tin	Environmental User Leagues Studies	7987 E. Madison St.
Emily Lead	Environmental User Teams Studies	1210 N. Dearborn St.
Robert Zinc	Environmental User Groups Studies	4543 S. University Ave.
Sophia Copper	Environmental User Organizations Studies	7876 E. Chicago St.
Matthew Nickel	Environmental User Associations Studies	1109 W. Belmont St.
Olivia Platinum	Environmental User Unions Studies	4432 N. Lincoln St.
David Silver	Environmental User Guilds Studies	7765 S. State St.
Chloe Gold	Environmental User Clubs Studies	1098 E. Madison St.
Isaac Bronze	Environmental User Societies Studies	4321 N. Dearborn St.
Grace Iron	Environmental User Leagues Studies	7654 S. University Ave.
Benjamin Tin	Environmental User Teams Studies	1987 E. Chicago St.
Emily Lead	Environmental User Groups Studies	5210 W. Belmont St.
Robert Zinc	Environmental User Organizations Studies	8543 N. Lincoln St.
Sophia Copper	Environmental User Associations Studies	2876 S. State St.
Matthew Nickel	Environmental User Unions Studies	6109 E. Madison St.
Olivia Platinum	Environmental User Guilds Studies	9432 N. Dearborn St.
David Silver	Environmental User Clubs Studies	3765 S. University Ave.
Chloe Gold	Environmental User Societies Studies	7098 E. Chicago St.
Isaac Bronze	Environmental User Leagues Studies	1321 W. Belmont St.
Grace Iron	Environmental User Teams Studies	4654 N. Lincoln St.
Benjamin Tin	Environmental User Groups Studies	7987 S. State St.
Emily Lead	Environmental User Organizations Studies	1210 E. Madison St.
Robert Zinc	Environmental User Associations Studies	4543 N. Dearborn St.
Sophia Copper	Environmental User Unions Studies	7876 S. University Ave.
Matthew Nickel	Environmental User Guilds Studies	1109 E. Chicago St.
Olivia Platinum	Environmental User Clubs Studies	4432 W. Belmont St.
David Silver	Environmental User Societies Studies	7765 N. Lincoln St.
Chloe Gold	Environmental User Leagues Studies	1098 S. State St.
Isaac Bronze	Environmental User Teams Studies	4321 E. Madison St.
Grace Iron	Environmental User Groups Studies	7654 N. Dearborn St.
Benjamin Tin	Environmental User Organizations Studies	1987 S. University Ave.
Emily Lead	Environmental User Associations Studies	5210 E. Chicago St.

מדינת ישראל

משרד השיכון

אגף לבניה כפרית-

מס' 3921 / 210

בפר-טכנ, 31.13.76

אל: מא
מאת: מחלקת (ב) ה

הנדון: מ/ק"ק ופ"ח - ת"ג
הג' נמ"ס 50

רצ"ב הגנו מעבירים אליך/כם השבון חלקי/סומי פס'

לעבודה

במשק / מושב

הקבלן

למי חוזה

על סך

הערות:



לוטה:

47/הג'ק"מ

מהנדס המוזז

העתק:

מהנדס אזור

הקבלן

מ/ק"ק ופ"ח
מ/ק"ק ופ"ח

מדינת ישראל

משרד השיכון

אגף לבניה כפרית -

מס' 3321/25

כפר-שכק

אל: 11

מ א ח :

הנדון: 11 / תיק מס' 11 / תיק מס' 11

רצ"ב הננו מעבירים אליך/כם חשבון חלקי/פוסי פס' 11

לעבודה

במשק / מושב

למי חוזה הקבלן

על סך

הערות:

.....

.....

.....

.....

.....

.....

.....

.....

.....

מהנדס המחוז

העתק:

מהנדס אזור

הקבלן

בר, ישראל-אמריקה לבניה בע"מ BR, ISRAEL-AMERICA BUILDING LTD.

TEL-AVIV, 17 MARMUREK ST.

טל. 233083, 233067

תל אביב, רחוב מרמורק 17

4186/76
20.12.76

לכבוד
משרד הסכונ/סחנדט מחוז הנגב
מר י. רוזנאנסקי
רח' הנטיאים
באר - שבע

א.נ.פ.

הנדון: הסכון חלקי מספר 11
30 בחים - נחל טיני
תוצה 9039/60135/75

1,242,000.-	30 בחים א 207,000 א 20%	במר יסודות
1,863,000.-	30 בחים א 207,000 א 30%	במר סלר
1,366,200.-	30 בחים א 207,000 א 22%	במר שיה
517,500.-	25 בחים א 207,000 א 10%	במר גגות אטכטס
207,000.-	10 בחים א 207,000 א 10%	במר לבויה
4988400		
<u>5,195,700.-</u>		
<u>4,708,460.-</u>		
<u>487,240.-</u>		

מחוז הסכון חלקי מספר 10

שם מחוז שמונים ושבע אלף בחים וארבעים לירות בלבד.

בכבוד רב,
א.נ.פ.
חשב החברה

האוצר
מס דשחונות שולם
0686/9

א.נ.פ.

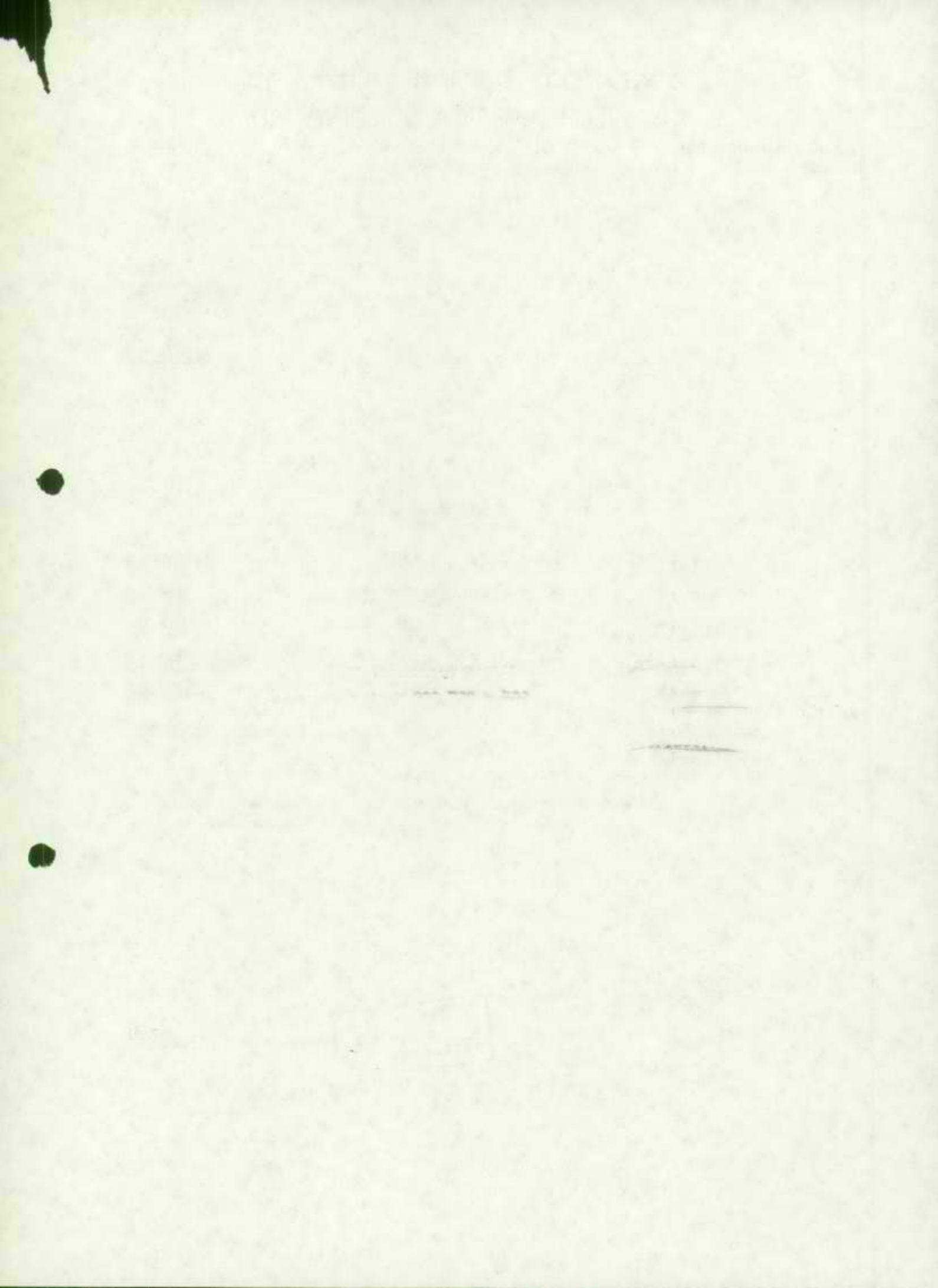



נחל סיני

מושב שיחופי של
גרעיני ביתר בע"מ
לכבוד,
מר אלחנן קליין
חברה בר ישראל אמריקה כ"מ
תל אביב.

3981

משרד השיכון
מינהל יזמות גופים חיצוניים חדשים
תאריך הגיב

דאר נכ"מ
נתקבל בתאריך

18-11-1976

תאריך

לשם: נחל סיני

לעיון של

15.11.76

[Handwritten signature]

הגידון: השתתפות בבניה 30 בהים

סימוכין: מכתבם 4109/76 מה- 8.11.76

מכתבו מיום 25.10.76

מכתבם 34449/76 מה- 15.10.76

נכבדי!

מצער מאוד שכבודו לא עומד בדיבורו, לנ"י ידוע שהכ"מ, דרובלס דיבר עם כבודו וסיכם איתו שהכרה בר ישראל אמריקה תישא במחצית הוצאות חוספת הבניה.

אנו מצידנו נוכל לשלם חמורה חשבון - הסכום של - 67,500 ל"י שהוא הסכום שסוכם בין כבודו וחכ"מ, דרובלס כפי שאמרנו במכתבנו הקודמים.

היינו מציעים לכבודו למנוח בכל מקרה למרזה ההכחשוהו למצדדה זאב רח"ה המלך ג'ורב' 38 ח"א לקומה ארבע ולדבר עם מנהל כח"ה הההישכות של חרות בית"ר שממא איתו חכ"מ ששכבודו מנסה להתעלם מקיומו.

המיד לרשותך.

מזכיר
יאיר בוק
המפקח
ביתר

הערות

- חכ"מ, דרובלס - יו"ר כח"ה הההישכות משקי חרות בית"ר.
- מר רוסיאנסקי - משרד השיכון.
- מב בלף - משרד השיכון.
- מרא את זינגר - מב"א אוניקו - ב"ש.

3981/



משרד הביטחון
 מנהל המילואים
 מחוז המרכז
 דואר כנסת
 תאריך: 29-10-1976
 מס' תאריך: 335
 תאריך: 25.10.76

נחל סיני
 מושב שיתופי של
 גרעיני ביתור בע"מ

לכבוד,
 אלחנן קליין
 בר ישראל אמריקה לבניה בע"מ
 רח' סרמורק 17
 הל - אביב.

המידון: השתתפות בכניסה 30 בחים.

מכתבן אלינו 34449/76 מ- 15.10.76

א.ג.

מאתר וזיה סיקורס בינון וכין חבר הכנסה טחי דרובלס, בו אתה
 התחייבת בשם החברה בה אתה עובד לשלם ג- 50% מחוצאות הוטבה
 הבניה, אנו רואים עצמנו כחייבים (50% מהסכום בו אתה נזקק
 בפחות).

נהיה מוכנים אם כן לשלם המורה השבון את הסכום של 67,500 ל"י.
 לברורים נוספים או הבהרה יהיה עליך לפנות להב' טחי דרובלס
 מצדדך זאב רח' המלך ג' רג' 38 ה"א.

נחל סיני
 משרד הביטחון
 מחוז המרכז
 דואר כנסת
 תאריך: 29-10-1976
 מס' תאריך: 335
 תאריך: 25.10.76

הערות:

- חכ' מ. דרובלס - יו"ר סח' ההתיישבות ה"א.
- מר רוסיאנסקי - משרד השיכון - ב"ש.
- מר בלף - משרד השיכון - ב"ש.
- מר מדוי - ב"ש.

3981/

בר, ישראל-אמריקה לבניה בע"מ BR, ISRAEL-AMERICA BUILDING LTD.

TEL-AVIV, 17 MARMUREK ST.

טל. 233083, 233067

תל אביב, רחוב מרמורק 17

4109/76
8.11.76

משרד השיכון
מינהל לבנייה בכרית ויישובים חדשים
מחוז הנגב

דאר נכנס
נתקבל בתאריך
11-11-1976

לטיפולו של
לעיונו של

מר זינגר

לכבוד
נחל סיני
מושב שיחופי של גרעיני ביח"ר
דואר נע צפון סיני

א.נ.א

הנדון: השתתפותכם בבניית 30 בתים
מכתבכם מיום 25.10.76
מכתבנו 34449/76 מ- 15.10.76

אין לחברתנו ולא כלום עם חבר הכנסת מר טחי דרובלס (וכבודו במקומו מונח).

הננו לחזור על חוכן מכתבנו שבנדון ולהודיעכם פעם נוספת ואחרונה כי בהתאם לחוזה המשולש בינינו לבין משרד השיכון ולבינכם השתתפותכם בבניית 30 הבתים בנחל סיני הוא כדי - 4,500. לביית דהיינו אך של - 135,000. ל- 30 הבתים.

סכום זה היה עליכם לשלם בהתאם לאותו הסכם עם תחילת העבודה בארץ 10.9.75, עד היום טרם שלמתם לנו את הסך הנ"ל.

הנכם מתבקשים לשלם סכום זה לאלתר אחרת נצטרך לחייב אתכם בריבית פיגורים ובוודאי שלא נוכל למסור מפתחות הבתים למשרד השיכון.

בכבוד רב,

בר, ישראל אמריקה לבניה בע"מ

העתק: מר רוסיאנסקי
מר בלף
מדר אח זינגר בע"מ

אק/דב

THE GREAT AMERICAN BUILDING CO.

1000 ...

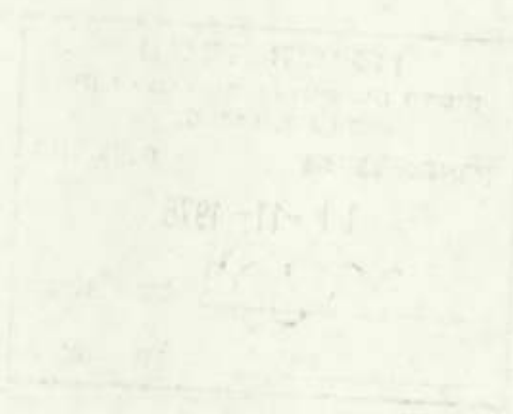

Faint, illegible text, possibly a letter or document header.

Handwritten signature or initials.

Faint, illegible text at the bottom left.

כאר-טבע,
מט' עב..... 2981/

5

לכבוד
מט' מ ישראליים אגף אר"ק
ר.מ. אבאליק 17
ט-אב"ח

2488

המסדד השלום עבור מדינת ישראל

התקנים (א) - ס"נ' התוצאה 39/60.135/75 הסכמה בתים

קבלת א"א

הגוף המבוקש לו עמדה בדרגה המקבילה לסי העודת סכום התקנים מט' 87307/02

סכום 28.9.76 סכום להורשתם שכחטב"ן הסופי למכנה הנ"ל בחיוב אוחכם

מסכום 234.- לפי הסכום סכום התקנים מט' 185249 - 28.9.76

מסכום רב,

י. רוסיאנסקי
מ.מ. מהנדס מהוז הנגב

הערות

הר. מלוי-גורן - מנהל א.ב.כ.
הר. אביאל - סכום ח"מ
הר. בלך - סכום על הניגים ומסוימים
מהנדס אזור קיבוץ אר"ק

מ.מ. א.ל. - מנהל ח"מ



מכון התקנים הישראלי

המשרד הראשי: רח' האוניברסיטה 42, תל-אביב 69 977, טל' 413151
 סניף ירושלים: רח' גד, אזור התעשייה תלפיות, ת"ד 301, טל' 38367
 סניף באר-שבע: המכון לחקר הנגב, ת"ד 1025, טל' 77534, 74841

עוסק מורשה לענין
 מס' 540000119

נציבות מס הכנסה
 מס' סניף 4512827
 מס' חש"ש 114/9

סניף באר-שבע

חשבונית מס מס' № 185249

לכבוד

מינהל למנייה במדינת
 משרד המבחן
 סוכנו חובב
 באר - שבע

55-60

1976-09-28

תאריך

61-06

חזרה/הזמנה מס' אין עדיין
 שם המזמין

Handwritten notes:
 מס' חש"ש 114/9
 מס' סניף 4512827
 מס' חש"ש 114/9

מיום	תעודת	
	מס'	מס'
67-80		
76-09-28	מס' / חש"ש	
<p>מכור בדיקה 18 קוביות בחון מדידים מוגדל מדני</p> <p>חוזק בחון של קוביה שהובאה למקבוצה למס' 13 לי א 18</p> <p>למי סניף 111-01</p> <p>(במחיר שלוש מאות וארבע לירות)</p>		
234.-	סה"כ	מע"מ בשעור %

234.-	סך הכל	מס' שוטף	לחובת כרטוס	ליי	שולם ע"ח סך
1	1			קבלה מס'	תאריך
37-44	46	14-15	16-23	49-54	

במח התשלום נא לציין את מספר החשבון

מס' שוטף	ל ז כ ו ת	ליי	מג'	
14-15	24-31	37-44	46	47-80
	15	234.-	2	DUP
	15		2	
	15		2	
	15		2	
	15		2	
	15		2	
	15		2	

Handwritten signature

39811

הישרדות השיכון

מנהל נפרדת ויישונים חדשים
מחוז הנגב

המשרד הראשי: רח' האוניברסיטה 42, תל-אביב 69977, טל' 413151
סניף ירושלים: רח' גר, אזור התעשייה תלפיות, ת"ד 301, טל' 38367
סניף באר-שבע: המכון לחקר הנגב, ת"ד 1025, טל' 772534, 74841

נתקב' בתאריך

8-10-1976

315 מ

המחלקה לבנין

תעודה על בדיקת בטון

X דו"ח בדיקה

מס' א - בש/87307

מומין הבדיקה : מינהל לבניה כפרית, משרד השכון מרכז הנגב באר-שבע. ביום:

אסמכתא/תיק עיריה מס':

בנין : מבנים בנחל סיני.

הקבלן: בר ישראל אמריקה

החומר לבדיקה : 18 קוביות בטון.

המפקח: מר סוסקוביץ יהודה

הדוגמאות הוכנו ע"י: ב"כ המזמין ונמסרו ביום: 76-09-22

תנאי הבקרה:

מהות הבדיקה: חוזק בלתי, בהתאם לתקן ישראלי ת"י 118 מאוגוסט 1970.

תוצאות הבדיקה

חוק נדרש	חוק בלחץ (ק"ג לסמ"ר)	תאריך הבדיקה	תאריך היציקה	שקיעה	סוג הבטון הנדרש	חלק המבנה	פרטי הבנין	דוגמא מס'	מס' מס'
				כדור (אינץ')					
	290	76-09-23	76-08-09		300/ב	קירות	59		1
	310			2					
	290			3					
	260			4					
	290			5					
	270			6					
	265	ממוצע							
	320	76-09-23	76-08-18		ג	ג	48		7
	300			8					
	285			9					
	300			10					
	285			11					
	295			12					
	297	ממוצע							
	250	76-09-23	76-08-19		ג	ג	52		13
	250			14					
	260			15					
	290			16					
	250			17					
	260			18					
	260	ממוצע							

X הוצא דו"ח בדיקה שכן הנסילה כוצעה לא ע"י ב"כ המכון.

שלמה טובול
מנהל סניף באר-שבע

העתק: מר שרון
מר אלואיל
בר ישראל אמריקה
מעבדת שדה באיתם

באר-שבע: 76-09-28
רמ

הערה: תעודה זו מתיחסת לדוגמאות הנבדקות בלבד. הפרטים על הדוגמאות הנם כפי שנמסרו ע"י המזמין או בא"כ. אין לפרסם תעודה זאת אלא במלואה.

חנ/185249

באר-סבע,
מס' עב. 39.81/

5

לכבוד
מס' רב ישראל אביקם
יום חמשה עשר
תל-אביב

...

החשבון נפתח עבור המס' הנ"ל

המס' (מס' מ"ו) החשבונית 39/60135/75, המס' המ"ו

קבלת האן

86145/82

ע"פ החשבונית לע סכום מס' 22.8.76

מס' 22.8.76 לע סכום מס' 184686

בכבוד רב,

י. רוסיאנסקי
מ.מ. מהנדס מחוז הנגב

החשבונית
מס' 22.8.76
מס' 184686
מס' 22.8.76

רב/

3981 /
35

מכון התקנים הישראלי

המשרד הראשי: רח' האוניברסיטה 42, תל-אביב 69977, טל' 413151
 סניף ירושלים: רח' גד, אזור התעשייה תלפיות, ת"ד 301, טל' 38367
 סניף באר-שבע: המכון לחקר הנגב, ת"ד 1025, טל' 74841, 72534

המחלקה לבנין

תעודת על בדיקת בטון

* דר"ח בדיקה -

מס' א-בש/86145

מומין הבדיקה : מינהל לבניה כפרית משרד השכון באר - שבע. ביום:

אסמכתא/היק עיריה מס':

בנין : מבנים בנחל סיני.

הקבלן: חב' בר ישראל אמריקה.

החומר לבדיקה : 12 קוביות בטון.

המפקח:

הדוגמאות הוכנו ע"י: ב"כ המזמין ונמסרו ביום 3.8.76.

תנאי הבקרה: טובים.

מהות הבדיקה: חוזק בלחץ, בהתאם לתקן ישראלי ת"י 118 מאוגוסט 1970.

תוצאות הבדיקה

חוזק נדרש	חוזק בלחץ (ק"ג לסמ"ר)	תאריך הבדיקה	תאריך היציקה	שקיעה כדור אינץ' קוטם ס"מ	סוג הבטון הנדרש	חלק המבנה	פרטי הבנין	דוגמא מס'	מדגם מס'
	150	76-08-16	76-07-19		200 300	קירות	49		1
	165								2
	270								3
	200								4
	265								5
	190								6
	207	ממוצע							
	295	76-08-19	76-07-22			"	48		7
	295								8
	320								9
	275								10
	303								11
	296								12
	297	ממוצע							

* הוצא דר"ח בדיקה שכן הנטילה ברצעה לא ע"י המכון.

שלמה טובול
 מנהל סניף באר - שבע.

העתק: מר שטרן.
 מר אלויאל.
 חב' בר ישראל אמריקה.
 באר-שבע 76-08-22
 אה/

הערה: תעודה זו מתייחסת לדוגמאות הנבדקות בלבד. הפרטים על הדוגמאות הנם כפי שנמסרו ע"י המזמין או באיכותו אין לפרסם תעודה זאת אלא במלואה.

הנ/184626

North Street -

2014

Grand Union Bank Corp - 1000

Bank of America

St. George Bank

First National Bank of N.Y.

1000

1000

1
2
3
4
5
6

10

1000

1000

10-01-10

10-01-10

1000

1000

1000

1000

1000

1000

1000

1000

1000

1000

1000

1000

1000

7
8
9
10
11
12

10

1000

1000

10-01-10

10-01-10

1000

1000

1000

1000

1000

1000

1000

1000

1000

1000

1000

1000

1000

1000

1000

1000

1000

1000

1000

1000

Grand Union Bank Corp - 1000

Bank of America

St. George Bank
First National Bank of N.Y.

משרד השיכון

אגף לבניה כפרית

מס' 3981 / 29.10.46

באר-שבע

אל. מר. מלך ג"א

מאמ: מחלקת הנ"ל

הנדון: מלך מלך עם 10 בקומה

הג'ים נתיב ס'ני

10 רצ"כ הננו מעבירים אליך/כס חשבון אלקי/טלסי מס' 10

לעבודה פקדונג הג'ים

במשק / מושב נתיב ס'ני

למי חוזה 39160135/4 הקבלן בר 'שרמן-אמלקה

על סך 4.508460 י"י

הערות:

לוטה: 4/4 בענד מ-ן

מנהל המחוז

העמק:

מהנדס אזור הרבה וס'ני

הקבלן בר 'שרמן-אמלקה לתוכן הלימים

מדינת ישראל

משרד השיכון

אגף לבניה כפרית

מס' 3981/26

באר-שבע

אל: 13

מאת: מילוי טופס

הנדון: קניית חלקה מס' 11 בקונו
המיון 1000

רצ"ב הננו מעבירים אליך/כמ חשבון אלקי/טופי מס'

לעבודה

במשק / מושב

לפי חוזה הקבלן

על סך

הערות:

.....
.....
.....
.....
.....
.....
.....

מהנדס השיכון

לוא מנג'ר חין
לוטה:

העתק:
מהנדס אזור

הקבלן

בר, ישראל-אמריקה לבניה בע"מ
BR, ISRAEL-AMERICA BUILDING LTD.

TEL-AVIV, 17 MARMUREK ST.

טל. 233083, 233067

תל אביב, רחוב מרמורק 17

3465/76
20.10.76

לכבוד
משרד הטכני/מהנדס מחוז הנגב
מר י. רוטיאנסקי
רח' הנשיאים
באר - שבע

א.נ.א.

הנדון: חשבון חלקי מספר 10
30 בחים - נחל סיני
חוצה 9039/60135/75

1,242,000.-	30 בחים \times 207,000 \times 20%	גמר יסודות
1,863,000.-	30 בחים \times 207,000 \times 30%	גמר שלד
1,092,960.-	24 בחים \times 207,000 \times 22%	גמר טיח
<u>310,500.-</u>	15 בחים \times 207,000 \times 10%	גמר גגות אסבסט
4,508,460.-		
<u>3,746,160.-</u>		מחוז חשבון חלקי מספר 9
<u>762,300.-</u>		

שבע מאות ששים ושניים אלף ושלוש מאות לירות ישראליות בלבד.

בכבוד רב,

א. יהושע
חשב החברה

האוצר
מס הטבות שולם
מסי אישור 568619

אי/דצ





מס' 20541700176
 4140.00
 חל-אוביב
 חל-אוביב

משרד המינהל לבנייה כפופת ויישומים הקריה ח.ד. 7021 מיקוד 61070
 חאריך: ספטמבר 1976
 10.10.76

חברת ישראל

מופס שינוי חוזה

מספר החוזה 9039/60135/75

אול: הגזברות (2)

מאת: המחלקה האירגונית להתיישבות, עליות חדשה.

א. פרטי זיהוי:

שם הקבלן
 חב"ב בר ישראל אגריקה בע"מ

שם הישוב
 נחל סיני

שם המחוז
 נגב

ב. הרלב החינה הקיים: 30 בחי מבורים

השינוי בלי
 1,050,000

המהוקן בלי
 6,210,000

הקודם בלי
 5,160,000

ג. מהות השינוי: (1) עקב שינוי כביסוס המבנים חל שינוי בכמות החמירה ובסוג והברזל, שינוי במערכת האינסטלציה.

ד. סעיף מוצע: (2) תשלום הוויקריות.

ד. סעיף הקציבי: 90.60.645/01

ב ב ר כ ה,

חתימת הקבלן

[Signature]
 חתימה

ד. נגן-יהודה
 חשב המשרד

15.10.76
 חאריך

[Signature]
 ש. שניידר
 ראש מחלקת האירגון
 ומריח ויישומים

העתיקים:

מר א. שרון, סגן ראש המינהל ומנהל האגף לתכנון וביצוע
 מר ג. אוביב, ממונה על עליות חדשה
 מר ז. בלף, ממונה על חוזים ומסרזים
 מהנדס מחוז לבנייה כפרית, מחוז הנגב
 וזוג חוזים וכחברות, הטכנות היהודית ח"א
 בזרות (2)

4100	8400
6	
4140	

39

1976 חוקמ' 111 7644.10.76

משרד השיכון
 המינהל לבניה כפרית
 05-10-1976
 הגזברות
 דאר נכנס

3981

בר, ישראל-אמריקה לבניה בע"מ

BR, ISRAEL-AMERICA BUILDING LTD.

TEL-AVIV, 17 MARMUREK ST.

טל. 233083, 233067

תל אביב, רחוב מרמורק 17

בתאריך

18-10-1976

3449/76

15.10.76

34577

לכבוד

מושב נחל סיני

מושב שיחופי של גרעיני ביהר בע"מ

מבלי לפגוע בזכויות

,.ג.א

הנדון: השתתפות בבניה 30 יח" דיור

כידוע לכם השתתפתם בבניה 30 הבתים בנחל סיני היא כדי
4,500.- ליחידה כלומר - 135,000.-

בהתאם לנוהלים ולהסכמים הכלליים והטכניים היה עליכם
לשלם סכום זה עם חתימת החוזה ביגנו ובין משרד השכון וזאת
על מנת שלא נחייב אחכם בהתיקרויות.

עד היום טרם שלמתם מאומה. ולכן על מנת למנוע אי נעימויות
נבקשכם לשלם סכום זה לאלתר.

בברכה חג שמח,

אלחנן קליין

בר, ישראל אמריקה לבניה בע"מ

העוקב: מר רוסיאנסקי -

משה"ש ב"ש

מר בלף - משה"ש מחוז המרכז

מר מדר - ב"ש

אק/רצ

39811

מדינת ישראל
 משרד המסחר והתעשייה
 מחוז תל אביב
 נחשב בתאריך: 12-10-1976
 טופס שינוי חוזה

מס' תע"מ: 61070
 חל-טביב
 תאריך: 10.10.76

מספר החוזה: 70/כז/ט/76

א. פרטי זיהוי: (2)

מאת: המחלקה האירגונית להתיישבות, עליות חדשות.

א. פרטי זיהוי: -

שם המחוז	שם הישוב	שם הקבלן
תל אביב	תל אביב	חב"ב

ב. הרכב החוזה הקיים: 30 בתי מגורים

הקיים מ"ל	המתוקן מ"ל	השינוי מ"ל
5,150,000	6,210,000	1,050,000

ג. מהות השינוי: (1) קב"מ שינוי בנייתם של שינוי במסגרת תמרימי חסון רחוב, שינוי במסגרת התיישבות.

ד. סכום הקצבה: (2) תל"מ 90.00.05/01

ב ב ר כ ה,

חתימה הקבלן

ד. כן-יהודה חשב המשרד

ש. אבנר
ראש המינהל לבנייה
כפרים ויישובים חדשים

חתימה

תאריך

העמקים:

א. שרון, סגן ראש המינהל ומנהל האגף לתכנון וביצוע
 ב. אביב, ממונה על עליות חדשות
 ג. א. כלף, ממונה על חוזים ומטריזים
 מחנכים מחוזי לבנייה כפרית, מחוז
 אגף חוזים ובטחונות, הסוכנות היהודית ת"א
 בזכרות (2)

1076/111-17/26

7644.10.26

משרד השיכון
מינהל לבנייה
מס' א-3981
16-09-1976

מכון התקנים הישראלי

המשרד הראשי: רח' האוניברסיטה 42, תל-אביב 69977, טל' 413151
סניף ירושלים: רח' גד, אזור התעשייה תלפיות, ת"ד 301, טל' 38367
סניף באר-שבע: המכון לחקר הנגב, ת"ד 1025, טל' 2534, 4841

המחלקה לבנין

תעודה על בדיקת בטון

* דו"ח בדיקה

ב"ט/85637

מס' א-3981

כיום:

אסמכתא/תיק עיריה מס':

הקבלן: בר ישראל אמריקה

המפקח:

תנאי הבקרה: טובים

מוזין הבדיקה : מנהל לבניה כפרית - משרד השיכון באר-שבע.

בנין : מבנים בנחל סיני.

החומר לבדיקה : 6 קוביות בטון.

הדוגמאות הוכנו ע"י: ע"כ המזמין ונמסרו ע"י מר מוסקוביץ ביום 13-07-1976

מהות הבדיקה: חוזק בלחץ, בהתאם לתקן ישראלי ת"י 118 מאוגוסט 1970.

תוצאות הבדיקה

חוזק נדרש	חוזק בלחץ (קיג לסמ"ר)	תאריך הבדיקה	תאריך היציקה	שקיעה		סוג הבטון הנדרש	חלק המבנה	פרטי הבנין	דוגמא מס'	מס'ם
				כדור אינץ' (קונוס ס"מ)	קונוס ס"מ					
	325	1976-07-14	1976-07-04			300-ב	קירות	42		1
	250									2
	310									3
	305	ממוצע								
	295	1976-08-01	1976-07-04				"			4
	120									5
	420									6
	278	ממוצע								

* הוצא דו"ח בדיקה שכן הנטילה בוצעה לא ע"י ב"כ המכון.

שלמה טובול
מנהל בנין באר-שבע

העתקים: מר שטרן.
מר אלואיל.
בר ישראל אמריקה.
המעבדה באיתם.

באר-שבע; 1976-09-08
בצ/

הערה: תעודה זו מתייחסת לדוגמאות הנבדקות בלבד. הפרטים על הדוגמאות הנם כפי שנמסרו ע"י המוזין או בא-כחו. אין לפרסם תעודה זאת אלא במלואה.



מכון התקנים הישראלי

המשרד הראשי: רח' האוניברסיטה 42, תל-אביב 69 977, טל' 413151
סניף ירושלים: רח' נד, אוור התעשיות תלפיות, ת"ד 301, טל' 38367
סניף באר-שבע: המכון לחקר הנוג, ת"ד 1025, טל' 74841, 77534

עסק מורשת לענין
מס' 205000979

נאיכות מום הכנסה
מסור ממוכר
חס מתשלומים
כער שירותים
חס' 4502000

ה אוצר
מס השי' שולם
מס' האסור 114/9

סניף באר-שבע

חשבונית מס מס' № 184267

לכבוד

מנהל לוגיסטיקה כפרית,
משרד המבחן
באר-שבע.

1976-07-30

55-60

תאריך

61-66

מיום

חווה/הזמנה מס'

שם המזכיר

ל"י	אב'	פרטים	תעודה	
			מס'	מיום
		מבתי בדיקת 22 קוביות מסוק- מכשירים בגודל סיביר	85006/בס	1976-07-30
286.-		הודע ללוחץ על קוביות מהונגרות למעבדות סניף 01-01 למס' 134-11 א 22		
286.-		סה"כ		
21.90		מע"מ בשעור 8%		
308.90		סך הכל		
37-44	46	14-15	16-23	49-54

בטח ההשלום נא לציין את מספר החשבון

מס' שוטף	לזכות	ל"י	אב'	מס'	מיום
14-15	24-31	37-44	46	47-80	
	15	2-02-10	286.-	2	DUP
	15			2	
	15			2	
	15			2	
	15			2	
	15			2	
	8730027-9	22.90		2	

39811

המשרד השיכון

מנהל לבניה כפרית ויישובים חדשים
תחום הנגב

מכון התקנים הישראלי

המשרד הראשי: רח' האוניברסיטה 42, תל-אביב 69977, טל' 413151
סניף ירושלים: רח' גד, אזור התעשייה תלפיות, ת"ד 301, טל' 38367
סניף באר-שבע: המכון לחקר הנגב, ת"ד 1025, טל' 74841, 72534

2-09-1976

מס' 85766/בש

המחלקה לבנין

תעודת על בדיקת בטון * דו"ח בדיקה -

מס' א-בש/85766

ביום:

מזמין הבדיקה: מינהל לבניה כפרית משרד השכון באר-שבע.

אסמכתא/תיק עיריה מס':

בנין: בחל סיני - בתי מגורים קירות בית 51.

הקבלן:

החומר לבדיקה: 6 קוביות בטון.

המפקח: מוסקוביץ.

הדוגמאות הוכנו ע"י: ב"כ המזמין ובמסרו ע"י מר מוסקוביץ ביום 20.7.76.

תנאי הבקרה: בנוביים.

מהות הבדיקה: חוזק בלחץ, בהתאם לתקן ישראלי ת"י 118 מאוגוסט 1970.

תוצאות הבדיקה

חוזק נדרש	חוזק בלחץ (קי"ג לסמ"ר)	תאריך הבדיקה	תאריך היציקה	שקיעה (כדור אינץ') קונוס ס"מ	סוג הבטון הנדרש	חלק המבנה	פרטי הבנין	דוגמא מס'	מס' מס'
	150	20.7.76	12.7.76		200 300-ב	קירות קירות			1
	145								2
	140								3
	145	ממוצע							
212		9.8.76	12.7.76						4
183									5
190									6
195		ממוצע							

* הוצא דו"ח בדיקה שכן ההבטילה נוצעה לא ע"י המכון.

שלמה טובול
מנהל סניף באר - שבע.

העתק: מר שטרן
מר אלואל.
באר-שבע 76-08-11
אה/

הערה: תעודה זו מתייחסת לדוגמאות הנבדקות בלבד. הפרטים על הדוגמאות הנם כפי שנמסרו ע"י המזמין או באי-כוחו. אין לפרסם תעודה זאת אלא במלואה.

חב/184058

STATE OF TEXAS

COUNTY OF ...

INVESTMENT STATEMENT

THIS STATEMENT IS SUBJECT TO THE FOLLOWING CONDITIONS:

DATE: ...

- 1. This statement is prepared for the information of the client and does not constitute an offer of investment.
- 2. The client should consult with their financial advisor before making any investment decisions.
- 3. The client should understand that investments involve risk, including the loss of principal.
- 4. The client should understand that the value of investments may fluctuate.
- 5. The client should understand that the client is responsible for the investment decisions made.

DATE	DESCRIPTION	AMOUNT	BALANCE	INTEREST	TOTAL
1
2
3
4
5

...

...

...

39811

משרד השיכון
מינהל לבניה כפרית ויישובים חדשים
מחוז הנגב

מכון התקנים הישראלי

המשרד הראשי: רח' האוניברסיטה 42, תל-אביב 69977, טל' 413151
סניף ירושלים: רח' גד, אזור התעשייה תלפיות, ת"ד 301, טל' 38367
סניף באר-שבע: המכון לחקר הנגב, ת"ד 1025, טל' 72534, 74841

2-09-1976

נתקבל בתאריך

המחלקה לבנין

תעודה על בדיקת בטון

* דו"ח בדיקה -

מס' א-85861/בש

ביום:

מזמין הבדיקה: מנהל לבניה כפרית משרד השיכון באר שבע.

אסמכתא/תיק עיריה מס':

בנין: מבנים בבחל פיני.

הקבלן: בר ישראל אמריקה

החומר לבדיקה: 12 קוביות בטון.

הדוגמאות הוכנו ע"י צ"כ המזמין ובמסרו ע"י מר מוסקוביץ ביום: 26-07-76. המפקח:

מהות הבדיקה: חוזק בלחץ, בהתאם לתקן ישראלי ת"י 118 מאוגוסט 1970. תנאי הבקרה: טובים

תוצאות הבדיקה

חוק בדרש	חוק בלחץ (ק"ג לסמ"ר)	תאריך הבדיקה	תאריך היציקה	שקיעה	סוג הבטון הנדרש	חלק המבנה	פרטי הבנין	דוגמא מס'	מס' מס'
				כדור (אינץ')					
	315	76-08-11	76-07-14		500/ב	גב	40		1
	320	"	"						2
	315	"	"						3
	280	"	"						4
	325	"	"						5
	305	"	"						6
	310	ממוצע							
	278	76-08-12	76-07-15			קירות	50		7
	280	"	"						8
	211	"	"						10
	139	"	"						11
	147	"	"						12
	199	"	"						12
	209	ממוצע							

* הרצא דו"ח בדיקה שכ"ן הבטילם ברצעה לא ע"י המכון.

שלמה טובל
מנהל סניף באר שבע

העתק: מר שטרן
מר אלריאל
בר ישראל אמריקה
באר שבע, 76-08-15
קמ/

הערה: תעודה זו מתייחסת לדוגמאות הנבדקות בלבד. הפרטים על הדוגמאות הנם כפי שנמסרו ע"י המזמין או באיכות. אין לפרסם תעודה זאת אלא במלואה.
חב/184462

STATE OF TEXAS

COUNTY OF ...

INVESTMENT STATEMENT

THIS STATEMENT IS PREPARED BY THE ...

FOR THE YEAR ENDING ...

ASSETS ...

LIABILITIES ...

NET ASSETS ...

Item	Description	Quantity	Unit Price	Total Value	Market Price	Market Value	Gain/Loss
1
2
3
4
5
6
7
8
9
10
11
12

* ...

...

...

...



מכון התקנים הישראלי

המשרד הראשי: רח' האוניברסיטה 42, תל-אביב 69 977, טל' 413151
סניף ירושלים: רח' נד, אוור התעשיות תלפיות, ת"ד 301, טל' 38367
סניף בארשבע: המכון לחקר הנגב, ת"ד 1025, טל' 77534, 74841

פסק מדינה לענין מע"מ מס' 114/9

נציבות מס הכנסה מסור מימון מס מתשלומים בעד שירותים ת"ד 4572827

תאריך מס השי שולם מס' האסור 114/9

סניף בארשבע

חשבונית מס מס' № 184462

לכבוד

מנהל לבגיה מפריח
מאיר הסנון
תאריך חשבונית

76-08-17

55-60

תאריך

61-66

מיום

חווה/הזמנה מס'

שם המזמין

ל"י	אג"י	פרטים	תעודה	
			מס'	מיום
			67-80	
			85261/ב	76-08-17

עבור מדינת 12 קוביות בטון מוגבהים במהל סיני
לפי חשבונית מס' 1-01 לפי 13 א 12

156

156
12.50

סה"כ
מע"מ בשעור 8%

100.50	סך הכל	מס' שוטף	לחובת כרטיס	לי	שולם ע"ח סך
1	1			קבלה מס'	תאריך
37-44	46	14-15	16-23	49-54	

בנת החשבות וא לציין את מספר החשבון

מס' שוטף	לזכות	לי	אג"י	
14-15	24-31	30	37-44	46 47-80
	15		156	2
	15			2
	15			2
	15			2
	15			2
	15			2
	15			2
	8730027-9		12.50	2

DUP

3981

מכון התקנים הישראלי

המשרד הראשי: רח' האוניברסיטה 42, תל-אביב 69977, טל' 413151
סניף ירושלים: רח' גד, אזור התעשייה תלפיות, ת"ד 301, טל' 38367
סניף באר-שבע: המכון לחקר הנגב, ת"ד 1025, טל' 74841, 772534

תאריך

2-09-1976

המחלקה לבנין

תעודת זמנית על בדיקת בטון

* ד"ח בדיקה -

מס' א-בש/86429

ביום:

מומין הבדיקה: מנהל לבניה כפרית משודר השכונ

מחוז הנגב באר שבע.

בנין

מבנים בנחל סיני.

החומר לבדיקה

18 קוביות בטון.

אסמכתא/תיק עיריה מס':

הקבלן: בר ישראל אגאן אמריקה

הדוגמאות הוכנו ע"י: ב"כ המומין ונמסרו ע"י טר מוסקוביץ ביום: 15-08-76. המפקח:

תנאי הבקרה: טובים

מהות הבדיקה: חוזק בלחץ. בהתאם לתקן ישראלי ת"י 118 מאוגוסט 1970.

תוצאות הבדיקה

חוק נדרש	חוק בלחץ (ק"ג לסמ"ר)	תאריך הבדיקה	תאריך היציקה	שקיעה	סוג הבטון הנדרש	חלק המבנה	פרטי הבנין	דוגמא מס'	מדרג מס'
				(כדור אינץ')					
	190	76-08-16	76-08-02			קירות	61		1
	200	"	"						2
	190	"	"						3
	193	ממוצע							
	240	76-08-16	76-08-04			מקלט מס' 2			7
	220	6"	"						8
	230	"	"						9
	230	ממוצע							
	310	76-08-05	76-08-05			קירות	60		13
	300	"	"						14
	305	"	"						15
	305	ממוצע							

שלמה טובול
מנהל סניף באר שבע

העתק:מר שטרן

מר אלויאל

באר שבע, 76-08-17 /קמ

הערה: תעודה זו מתייחסת לדוגמאות הנבדקות בלבד. הפרטים על הדוגמאות הנם כפי שנמסרו ע"י המומין או באי-כוחו.

חנ / 184524 X2

אין לפרסם תעודה זאת אלא במלואה.

העתיקים: למהנדס העיר, למהנדס הבנין.



מכון התקנים הישראלי

המשרד הראשי: רח' האוניברסיטה 42, תל-אביב 69 977, טל' 413151
סניף ירושלים: רח' גד, אוור התעשייה תלמידות, ת"ד 301, טל' 38367
סניף בארשבע: המכון לחקר הנגב, ת"ד 1025, טל' 74841, 77534

פוסט מורשת לעמין
5450180 10

נציבות מס הכנסה
שנה מניכוי
מס מתשלומים
בעד שירותים
45/2427
ת"ד

האוצר
מס הסי שולם
מס האשור 114/9

סניף בארשבע

חשבונית מס מס' № 184524

לכבוד

76-08-17

55-60

תאריך

61-66

מנהל לבניה כותים מערך המכון
מנהל בארשבע

חווה/הזמנה מס'
שם המזמין

ל"י	אב'	ס ר ט י ם	ת ע ו ד ה	
			מיום	מס'
			76-08-17	67-80
			26425/בט	
<p>עכרי בדיקה 18 קוביות בטון מבנייה במהל שיני</p> <p>למי סניף 11-01 למי 13 לי א 18</p> <p>(מאתיים ומתיים דמתיים ליי + 70 אב')</p>				
234.-				
234.-		סה"כ		
18.70		מע"מ בשעור 8%		
252.70		סך הכל		
37-44	1	46	14-15	16-23
			49-54	
שולם ע"ח סך ל"י				
תאריך קבלה מס'				

בעת החשולם נא לציין את מספר החשבון

מס' שוטף	ל ז כ ו ת	ל"י	אב'	
14-15	24-31	סכ	37-44	46 47-80
	15 2 02 00		234.-	2
	15			2 DUP
	15			2
	15			2
	15			2
	15			2
	15			2
	873002 79		18.70	2

3984

מס' א 85665/בש

מס' א

16-08-76

מס' א

מכון התקנים הישראלי

המשרד הראשי: רח' האוניברסיטה 42, תל-אביב 69977, טל' 413151
 סניף ירושלים: רח' גד, אזור התעשייה תלפיות, ת"ד 301, טל' 38367
 סניף באר-שבע: המכון לחקר הנגב, ת"ד 1025, טל' 74841, 72534

המחלקה לבנין

תעודה על בדיקת בטון

* דו"ח בדיקה -

85665/בש

ביום:

מומין הבדיקה: מנהל לבניה כפרית משרד השכונות באר שבע.

אסמכתא/תיק עיריה מס':

בנין: 30 יחידות דיור בנחל סיני.

הקבלן: בר ישראל אמריקה

החומר לבדיקה: 6 קוביות בטון.

הדוגמאות הוכנו ע"י ב"כ המזמין ונמסרו ע"י מר מוסקוביץ ביום: 15-07-76. המפקח:

תנאי הבקרה: טובים

מהות הבדיקה: חוזק בלחץ, בהתאם לתקן ישראלי ת"י 118 מאוגוסט 1970.

תוצאות הבדיקה

חוזק נדרש	חוזק בלחץ (ק"ג לסמ"ר)	תאריך הבדיקה	תאריך היציקה	שקיעה	סוג הבטון הנדרש	חלק המבנה	פרטי הבנין	דוגמא מס'	מדגם מס'
				כדור (זינץ) קוטם ס"מ					
	200	76-07-15	76-07-07		200/300 ב	קירות	52		1
	220	"	"						2
	205	"	"						3
	208	ממרצע							
	298	76-08-04	"						
	293	"	"						2
	284	"	"						3
	292	ממרצע							

* הוצא דו"ח בדיקה טכ"ן הנטילה בוצעה לא ע"י המכון.

שלמה טובול
 מנהל סניף באר שבע

בר ישראל אמריקה
 העתק מר שטרן
 מר אלדיאל
 באר שבע, 76-08-05
 קמ/

הערה: תעודה זו מתייחסת לדוגמאות הנבדקות בלבד. הפרטים על הדוגמאות הנם כפי שנמסרו ע"י המזמין או באי-כוחו. אין לפרסם תעודה זאת אלא במלואה.
 חנ/184079

STATE OF NEW YORK

IN SENATE

JANUARY 1907

REPORT OF THE COMMISSIONERS OF THE LAND OFFICE

ALBANY: 1907

The following table shows the amount of land sold by the State of New York during the year ending December 31, 1906, and the proceeds therefrom. The land was sold for various purposes, and the proceeds were used for the benefit of the State.

Year	Amount of land sold (acres)	Proceeds (dollars)	Date of sale	Use of proceeds
1906	100	1000	10-10-06	General
1905	100	1000	"	"
1904	100	1000	"	"
1903	100	1000	"	"
1902	100	1000	"	"
1901	100	1000	"	"
1900	100	1000	"	"
1899	100	1000	"	"
1898	100	1000	"	"
1897	100	1000	"	"
1896	100	1000	"	"
1895	100	1000	"	"
1894	100	1000	"	"
1893	100	1000	"	"
1892	100	1000	"	"
1891	100	1000	"	"
1890	100	1000	"	"
1889	100	1000	"	"
1888	100	1000	"	"
1887	100	1000	"	"
1886	100	1000	"	"
1885	100	1000	"	"
1884	100	1000	"	"
1883	100	1000	"	"
1882	100	1000	"	"
1881	100	1000	"	"
1880	100	1000	"	"
1879	100	1000	"	"
1878	100	1000	"	"
1877	100	1000	"	"
1876	100	1000	"	"
1875	100	1000	"	"
1874	100	1000	"	"
1873	100	1000	"	"
1872	100	1000	"	"
1871	100	1000	"	"
1870	100	1000	"	"
1869	100	1000	"	"
1868	100	1000	"	"
1867	100	1000	"	"
1866	100	1000	"	"
1865	100	1000	"	"
1864	100	1000	"	"
1863	100	1000	"	"
1862	100	1000	"	"
1861	100	1000	"	"
1860	100	1000	"	"
1859	100	1000	"	"
1858	100	1000	"	"
1857	100	1000	"	"
1856	100	1000	"	"
1855	100	1000	"	"
1854	100	1000	"	"
1853	100	1000	"	"
1852	100	1000	"	"
1851	100	1000	"	"
1850	100	1000	"	"
1849	100	1000	"	"
1848	100	1000	"	"
1847	100	1000	"	"
1846	100	1000	"	"
1845	100	1000	"	"
1844	100	1000	"	"
1843	100	1000	"	"
1842	100	1000	"	"
1841	100	1000	"	"
1840	100	1000	"	"
1839	100	1000	"	"
1838	100	1000	"	"
1837	100	1000	"	"
1836	100	1000	"	"
1835	100	1000	"	"
1834	100	1000	"	"
1833	100	1000	"	"
1832	100	1000	"	"
1831	100	1000	"	"
1830	100	1000	"	"
1829	100	1000	"	"
1828	100	1000	"	"
1827	100	1000	"	"
1826	100	1000	"	"
1825	100	1000	"	"
1824	100	1000	"	"
1823	100	1000	"	"
1822	100	1000	"	"
1821	100	1000	"	"
1820	100	1000	"	"
1819	100	1000	"	"
1818	100	1000	"	"
1817	100	1000	"	"
1816	100	1000	"	"
1815	100	1000	"	"
1814	100	1000	"	"
1813	100	1000	"	"
1812	100	1000	"	"
1811	100	1000	"	"
1810	100	1000	"	"
1809	100	1000	"	"
1808	100	1000	"	"
1807	100	1000	"	"
1806	100	1000	"	"
1805	100	1000	"	"
1804	100	1000	"	"
1803	100	1000	"	"
1802	100	1000	"	"
1801	100	1000	"	"
1800	100	1000	"	"

The following table shows the amount of land sold by the State of New York during the year ending December 31, 1906, and the proceeds therefrom. The land was sold for various purposes, and the proceeds were used for the benefit of the State.

ALBANY: 1907

3981

מכון התקנים הישראלי

המשרד הראשי: רח' האוניברסיטה 42, תל-אביב 69.977, טל' 413151
 סניף ירושלים: רח' גז, אזור התעשייה תלפיות, ת"ד 301, טל' 38367
 סניף באר-שבע: המכון לחקר הנגב, ת"ד 1025, טל' 74841, 772534

המחלקה לבנין

תעודת על בדיקת בטון

* דו"ח בדיקה -

מס' א-בש/85636

מומין הבדיקה : מינהל לבניה כפרית משרד השכונן באר - שבע. ביום: _____
 בנין : מבנים בנחל סיבי. אסמכתא/תיק עיריה מס': _____
 החומר לבדיקה : 22 קוביות בטון. הקבלן: בר ישראל אמריקה
 הדוגמאות הוכנו ע"י: ב"כ המזמין ובמסרו ע"י מר מוסקוביץ ביום 3.7.76. המפקח: _____
 מהות הבדיקה: חוזק בלחץ, בהתאם לתקן ישראלי ת"י 118 מאוגוסט 1970. תנאי הבקרה: טובים

תוצאות הבדיקה

מדרג מס'	דוגמא מס'	פרטי הבנין	חלק המבנה	סוג הבטון הנדרש	שקיעה כדור (אינץ') קוטם ס"מ	תאריך היציקה	תאריך הבדיקה	חוזק בלחץ (ק"ג לסמ"ר)	
								חוזק נדרש	חוזק נמצא
1		54	גג	200 300		21.6.76	19.7.76	190	ממוצע
2								200	
3								220	
4								210	
5								210	
6								190	
								203	
7		40	קירות			24.6.76	22.7.76	370	ממוצע
8								390	
9								310	
11								335	
12								370	
								357	
13		55	גג			76.6.76	23.7.76	295	ממוצע
14								280	
15								250	
16								255	
17								270	
18								290	
								273	

אשראי
 אשתי
 אשתי

2/...

הערה: תעודה זו מתייחסת לדוגמאות הנבדקות בלבד. הפרטים על הדוגמאות הנם כפי שנמסרו ע"י המזמין או באי-כחו. אין לפרסם תעודה זאת אלא במלואה.

* 11th year -

18888888

2000000

... and from the ...

... ..

... ..

... ..

... ..

...

1	24	22	2-035	27.8.78	27.7.78	200
2						200
3						200
4						210
5						210
6						210
7						210
8						210
9						210
10						210
11						210
12						210
13						210
14						210
15	24	22	2-035	27.8.78	27.7.78	200
16						200
17						200
18						200
19						200
20						200
21						200
22						200
23						200
24						200
25						200
26						200
27						200
28						200
29						200
30						200
31						200
32						200
33						200
34						200
35						200
36						200
37						200
38						200
39						200
40						200
41						200
42						200
43						200
44						200
45						200
46						200
47						200
48						200
49						200
50						200
51						200
52						200
53						200
54						200
55						200
56						200
57						200
58						200
59						200
60						200
61						200
62						200
63						200
64						200
65						200
66						200
67						200
68						200
69						200
70						200
71						200
72						200
73						200
74						200
75						200
76						200
77						200
78						200
79						200
80						200
81						200
82						200
83						200
84						200
85						200
86						200
87						200
88						200
89						200
90						200
91						200
92						200
93						200
94						200
95						200
96						200
97						200
98						200
99						200
100						200

מכון התקנים הישראלי

המשרד הראשי: רח' האוניברסיטה 42, תל-אביב 69977, טל' 413151
 סניף ירושלים: רח' גד, אזור התעשייה תלפיות, ת"ד 301, טל' 38367
 סניף באר-שבע: המכון לחקר הנגב, ת"ד 1025, טל' 74841, 772534

המחלקה לבנין

תעודת על בדיקת בטון

מס' א-בש/2/85636

מומין הבדיקה : כיום :
 בנין : אסמכתא/תיק עיריה מס' :
 החומר לבדיקה : הקבלן :
 הדוגמאות הוכנו ע"י : המפקח :
 סמות הבדיקה : חוזק בלחץ, בהתאם לתקן ישראלי ת"י 118 מאוגוסט 1970. : תנאי הבקרה :

תוצאות הבדיקה

חוזק נדרש	חוזק בלחץ (ק"ג לסמ"ר)	תאריך הבדיקה	תאריך היציקה	שקיעה		חלק המבנה	פרטי הבנין	דוגמא מס'	מדגם מס'
				כדור (אינץ')	קונוס ס"מ				
	320	26.7.76	28.6.76			קירות	40		1
	285								2
	250								3
	240								4
	<u>274</u>	ממוצע							

* הוצא דו"ח הבדיקה שכן הבטילה בוצעה לא ע"י המכון.

 שלמה שובול
 מנהל סניף באר-שבע

העתק: מר שטרן
 מר אלואל
 בר ישראל אמריקם
 באר-שבע 29-07-76.
 אה/

הערה: תעודה זו מתייחסת לדוגמאות הנבדקות בלבד. הפרטים על הדוגמאות הנם כפי שנמסרו ע"י המומין או באי-כחו אין לפרסם תעודה זאת אלא במלואה.

חב/184267

STATE OF TEXAS

XXXXXXXXXX

02/15/2023

1	01	01/15/23	01.00	01.00	000
2					000
3					000
4					000
				0000	000

* Amount of money not received from the state.

State of Texas
Department of Transportation

State of Texas
Department of Transportation
10-01-23
100

3981

מנהל לבניה כפרית ויישובים חדשים
 מ.ח.ו. הנגב
 תל אביב
 14-07-1976
 נתקבל בתאריך

מכון התקנים הישראלי

המשרד הראשי: רח' האוניברסיטה 42, תל-אביב 69977, טל' 413151
 סניף ירושלים: רח' גד, אזור התעשייה תלפיות, ת"ד 301, טל' 38367
 סניף באר-שבע: המכון לחקר הנגב, ת"ד 1025, טל' 2534, 4841

המחלקה לבנין

* דו"ח בדיקה. - תעודה על בדיקת בטון

85 179/בש מס א

מוזין הבדיקה: מנהל לבניה כפרית משרד השכונות באר שבע.
 בנין: מבנים בנחל סיני.
 החומר לבדיקה: 10 קוביות בטון.
 הדוגמאות הוכנו ע"י ב"כ המזמין ונמסרו ע"י מר מוסקוביץ ביום: 76-06-27. המפקח: (לפי הצהרת המזמין) תנאי הבקרה: טובים
 מהות הבדיקה: חוזק בלחץ, בהתאם להקן ישראלי ת"י 118 מאוגוסט 1970.

תוצאות הבדיקה

חוק נדרש	חוזק בלחץ (קיג לסמ"ר)	תאריך הבדיקה	תאריך היציקה	סקיעה		חלק המבנה	פרטי הבנין	דוגמא מס'	
				כדור (אינץ')	קונוס (ס"מ)				
	395	76-06-30	76-06-02		300/ב	גב	42		1
	352	"	"						2
	395	"	"						3
	370	"	"						4
	378	"	"						5
	375	"	"						6
	377	ממוצע							
	408	76-07-04	76-06-06			קירות	56		7
	415	"	"						
	390	"	"						9
	396	"	"						10
	402	ממוצע							

* הוצא דו"ח בדיקה שכן הנטילה בוצעה לא ע"י המכון *

שלמה טובול
 מנהל סניף באר שבע

העתק: מר שטרן
 מר אלרואי
 באר שבע, 76-06-30/בש
 הערה: תעודה זו מתייחסת לדוגמאות הנבדקות בלבד. הפרטים על הדוגמאות הנם כפי שנמסרו ע"י המזמין או באי-כוחו.
 אין למסרם תעודה זאת אלא במלואה.
 חב/3908 18

STATION INFORMATION STATEMENT

This report is to be filled out by the station operator or a qualified person at the station. It should be filled out for each station which is used for the purpose of transmitting or receiving radio signals.

18-00-30-AT

STATION DATA

* Station Name: STATION 18-00-30-AT

18-00-30-AT

1. Station Name: STATION 18-00-30-AT
 2. Station Address: 18-00-30-AT
 3. Station City: 18-00-30-AT
 4. Station State: 18-00-30-AT
 5. Station Country: 18-00-30-AT
 6. Station Operator: 18-00-30-AT
 7. Station License: 18-00-30-AT
 8. Station Class: 18-00-30-AT
 9. Station Power: 18-00-30-AT
 10. Station Frequency: 18-00-30-AT
 11. Station Bandwidth: 18-00-30-AT
 12. Station Modulation: 18-00-30-AT
 13. Station Antenna: 18-00-30-AT
 14. Station Equipment: 18-00-30-AT
 15. Station Notes: 18-00-30-AT

Station	Frequency	Bandwidth	Modulation	Antenna	Equipment	Notes
1	18-00-30-AT	18-00-30-AT	18-00-30-AT	18-00-30-AT	18-00-30-AT	18-00-30-AT
2	"	"	"	"	"	"
3	"	"	"	"	"	"
4	"	"	"	"	"	"
5	"	"	"	"	"	"
6	"	"	"	"	"	"
7	"	"	"	"	"	"
8	"	"	"	"	"	"
9	"	"	"	"	"	"
10	"	"	"	"	"	"

* Station Name: STATION 18-00-30-AT

STATION 18-00-30-AT

18-00-30-AT

18-00-30-AT



מכון התקנים הישראלי

המשרד הראשי: רח' האוניברסיטה 42, תל-אביב 69 977, טל' 413151
סניף ירושלים: רח' גד, אזור התעשייה תלפיות, ת"ד 301, טל' 38367
סניף באר-שבע: המכון לחקר הנוג, ת"ד 1025, טל' 74841, 77534

עוסק מורשה: לענין
מע"מ
מס'

נציגות מס הכנסה
מס' מס' מס' מס'
מס' מס' מס' מס'
מס' מס' מס' מס'
מס' מס' מס' מס'

הארצות
מס' חש' סילם
מס' האשור 1149

סניף באר-שבע

חשבונית מס מס' № 183908

לכבוד

מנהל לבגיה ביה"ח
משרד הסכון - באר שבע

תאריך 76-07-06
61-66

55-60

מיום תוזה/הזמנה מס' מיום

שם המזמין

מקבולת ישראל אמיקה

ל"י	אב'	פרטים	תעודה	
			מיום	מס'
			76-07-06	67-80
			בש/00170	
<p>עבוד בדיקה 10 קוביות טון ממבנים בנחל סיני</p> <p>למי סניף 11-01</p> <p>130</p>				
<p>(מאה ושלושים וארבע בלבד)</p>				
סה"כ				
מע"מ בשעור %				
130	סך הכל	מס' שוטף	לחובת ברוטיס	שולם ע"ח סך
37-44	1	14-15	16-23	תאריך
	46			קבלה מס'
				49-54

בעת התשלום נא לציין את מספר החשבון

מס' שוטף	לזכות	ל"י	אב'	מיום	מס'
14-15	24-31	30	37-44	46	47-80
	15	2 02 10	130	2	DUP
	15			2	
	15			2	
	15			2	
	15			2	
	15			2	
	15			2	

3981

מכון התקנים הישראלי

המשרד הראשי: רח' האוניברסיטה 42, תל-אביב 69977, טל' 413151
סניף ירושלים: רח' גד, אזור התעשייה תלפיות, ת"ד 301, טל' 38367
סניף באר-שבע: המכון לחקר הנגב, ת"ד 1025, טל' 2534, 4841

המחלקה לבנין

תעודת מעבר על בדיקת בטון * דו"ח בדיקה

מס א-בש/85 177

מוזין הבדיקה : מינהל לבניה כפרית, משרד השכון - באר שבע. ביום:

בנין : מבנים בנחל סיני.

אסמכתא/תיק עיריה מס':

החומר לבדיקה : 10 קוביות בטון. הקבלן: בר ישראל אמריקה

הדוגמאות הוכנו ע"י: ב"כ המזמין ונמסרו ביום: 76-06-27

המפקח:

מהות הבדיקה: חוק בלחץ, בהתאם לתקן ישראלי ת"י 118 מאוגוסט 1970. תנאי הבקרה: טובים

תוצאות הבדיקה

חוק נדרש	חוק בלחץ (ק"ג לסמ"ר)	תאריך הבדיקה	תאריך היציקה	שקיעה	סוג הבטון הנדרש	חלק המבנה	פרטי הבנין	דוגמא מס'	מס' כ"י
				כדור (צינץ') קטנס (ס"מ)					
	310	76-06-28	76-05-26		200 300	קירות	54		1
	290	"	"						2
	135	"	"						3
	270	"	"						4
	250	"	"						5
	290	"	"						6
	257	ממוצע							
	280	"	76-05-30			קירות	55		7
	290	"	"						8
	340	"	"						9
	320	"	"						10
	307	ממוצע							

* הוצא דו"ח בדיקה שכן הנטילה בוצעה לא ע"י המכון.

שלמה טובול
מינהל סניף באר שבע

העתק: מר שרון ת"א.
מר אלואיל ת"א
בר ישראל אמריקה.
באר שבע 76-06-30
שב

הערה: תעודה זו מתיחסת לדוגמאות הנבדקות בלבד. הפרטים על הדוגמאות הנם כפי שנמסרו ע"י המוזין או בא"כחו. אין לפרסם תעודה זאת אלא במלואה.

חב 18 38 40

FEDERAL BUREAU OF INVESTIGATION
 DEPARTMENT OF JUSTICE
 WASHINGTON, D. C. 20535

INVESTIGATION REPORT

Report No. _____

REPORT MADE AT

DATE OF REPORT _____

FBI Form 204 (Rev. 1-25-60)

This report was prepared by the _____

Line	Description	Quantity	Unit	Rate	Amount
1	_____	24	_____	10-02-50	240
2				"	240
3				"	240
4				"	240
5				"	240
6				"	240
7				"	240
8				"	240
9				"	240
10				"	240
					2400



מכון התקנים הישראלי

המשרד הראשי: רח' האוניברסיטה 42, תל-אביב 69 977, טל' 413151
סניף ירושלים: רח' גד, אזור התעשייה תלפיות, ת"ד 301, טל' 38367
סניף באר-שבע: המכון לחקר הנגב, ת"ד 1025, טל' 77534, 74841

עסק מורשה לענין
מע"מ
מס'

נציבות מס הכנסה
מס' מיוחד
מס' מתשלומים
בעד שירותים
ת"ד 45/2827

האו"ר
מס' חשי סולם
מס' המסור 114/9

סניף באר-שבע

חשבונית מס מס' N^o 183840

לכבוד

מינהל לבניה בטריה
מטריהסכרן
באר שבע

55-60 תאריך
76-06-30
61-66

מיום תרזה/הזמנה מס' שם המזמין
הקבלן בני ישראל אבדיקה

ל"י	א"י	פ ר ט י מ	ה ע ו ד ה	
			מס'	מיום
			67-80	
			85177/ב	76-06-30

מבד בדיקה 10 קהילות כטרן מבניה מבניה במהל סיני
למי מקיף 01-10

(מאת רטוריה לי בלבד)

סה"כ
מע"מ בשעור %

ל"י	א"י	מס' שוטף	לחובת כריס	שולם ע"ח סך	תאריך
37-44	46	14-15	16-23	קבלה מס'	49-54
130		סך הכל			
	1				

במח החשלוט וא לציין את מספר החשבון

מס' שוטף	ל ז כ ו ת	ל"י	א"י	
14-15	24-31	37-44	46	47-80
	2 02 10			
	15			2
	15			2
	15			2
	15			2
	15			2
	15			2
	15			2
	15			2

DUP

5981

38

מכון התקנים הישראלי

המשרד הראשי: רח' האוניברסיטה 42, תל-אביב 69977, טל' 413151
 סניף ירושלים: רח' גד, אזור התעשייה תלפיות, ח"ה-301, טל' 38367
 סניף באר-שבע: המכון לחקר הנגב, ת"ד-1025, טל' 74841, 72534

4-07-1976

המחלקה לבנין

תענוגה על בדיקת בטון

84982/בש

מס א

* דו"ח בדיקה -

מזמין הבדיקה: מינהל לבניה כפרית משרד השכון באר שבע.
 בנין: מבנים בנחל סיני.
 החומר לבדיקה: 36 קוביות בטון.
 הדוגמאות הוכנו ע"י: ב"כ המזמין ונמסרו ע"י מר מוסקובץ דוד ביום: 76-06-20
 מהות הבדיקה: חוזק בלחץ, בהתאם לתקן ישראלי ת"י 118 מאוגוסט 1970.
 המפקח: תנאי הבקרה:

תוצאות הבדיקה

חוק נדרש	חוק בלחץ (ק"ג לסמ"ר)	תאריך הבדיקה	תאריך היציקה	שקיעה	סוג הבטון הנדרש	חלק המבנה	פרטי הבנין	דוגמא מס'	מדגם מס'
				כדור (אינץ')					
	370	76-06-21	76-04-20		200/ב	קירות	35		1
	380	"	"						
	400	"	"						
	355	"	"						
	376	ממוצע							
	350	"	76-05-10			קירות ותקרה	מקלט		5
	385	"	"						
	395	"	"						
	375	"	"						
	376	ממוצע							
	370	"	76-05-14			גב	33		9
	400	"	"						
	340	"	"						
	355	"	"						
	366	ממוצע							10 11 12

2/..

6

הערה: תעודה זו מתייחסת לדוגמאות הנבדקות בלבד. הפרטים על הדוגמאות הנם כפי שנמסרו ע"י המזמין או באי-כוחו. אין לפרסם תעודה זאת אלא במלואה.

RECEIVED BY
 [Illegible]
 [Illegible]

* [Illegible] - [Illegible]

[Illegible]

[Illegible text block containing various notes and possibly a date stamp like '12-20-20']

[Illegible]	[Illegible]	[Illegible]	[Illegible]	[Illegible]	[Illegible]	[Illegible]	[Illegible]
1	33	[Illegible]	1/2	70-04-20	70-00-21	370	
2				"	"	380	
3				"	"	400	
4				"	"	388	
						370	
5	33	[Illegible]		70-02-10	"	380	
6				"	"	388	
7				"	"	388	
						370	
8	33	22		70-02-14	"	370	
9				"	"	400	
10				"	"	380	
11				"	"	388	
12						388	
						388	

מכון התקנים הישראלי

המשרד הראשי: רח' האוניברסיטה 42, תל-אביב 69977, טל' 413151
 סניף ירושלים: רח' גד, אזור התעשייה תלפיות, ת"ד 301, טל' 38367
 סניף באר-שבע: המכון לחקר הנגב, ת"ד 1025, טל' 74841, 72534

המחלקה לבנין

תעודה על בדיקת בטון

בש/2/84982
 מס' א-

מזמין הבדיקה: _____
 בנ"ן: _____
 החומר לבדיקה: _____
 הדוגמאות הוכנו ע"י: _____
 ביום: _____
 אסמכתא/תיק עיריה מס': _____
 הקבלן: _____
 המפקח: _____
 תנאי הבקרה: _____
 מהות הבדיקה: חוזק בלחץ, בהתאם לתקן ישראלי ת"י 118 מאוגוסט 1970.

תוצאות הבדיקה

חוזק נדרש	חוזק בלחץ (ק"ג לסמ"ר)	תאריך הבדיקה	תאריך היציקה	שקיעה	סוג הבטון הנדרש	חלק המבנה	פרטי הבנין	דוגמא מס'	מדגם מס'
				כדור (אינץ')					
	440	76-06-21	76-05-10			קירות	36		13
	360	"	"						14
	400	"	"						15
	370	"	"						16
	385	"	"						17
	430	"	"						18
	392	ממצע							
	320	"	76-05-19			"	47		19
	310	"	"						20
	320	"	"						21
	335	"	"						22
	325	"	"						23
	325	"	"						24
	322	ממצע							
	440	"	76-05-23			"	53		25
	445	"	"						26
	450	"	"						27
	445	"	"						28
	485	"	"						29
	400	"	"						30
	444	ממצע							

3/..

הערה: תעודה זו מתייחסת לדוגמאות הנבדקות בלבד. הפרטים על הדוגמאות הנם כפי שנמסרו ע"י המזמין או באיכות אין לפרסם תעודה זאת אלא במלואה.

STATE OF TEXAS

COMMISSIONERS OF THE GENERAL LAND OFFICE

REPORT OF THE COMMISSIONERS OF THE GENERAL LAND OFFICE

FOR THE YEAR ENDING DECEMBER 31, 1902

PRINTED BY THE STATE PRINTING OFFICE

1903

Year	Amount	Description	Date	Amount
1901	350	Land	10-01-01	350
1902	300	"	"	300
1903	300	"	"	300
1904	310	"	"	310
1905	300	"	"	300
1906	300	"	"	300
				<u>2010</u>
1907	300	"	10-01-01	300
1908	310	"	"	310
1909	300	"	"	300
1910	300	"	"	300
1911	300	"	"	300
1912	300	"	"	300
				<u>2010</u>
1913	400	"	10-01-01	400
1914	400	"	"	400
1915	400	"	"	400
1916	400	"	"	400
1917	400	"	"	400
1918	400	"	"	400
				<u>2800</u>

מכון התקנים הישראלי

המשרד הראשי: רח' האוניברסיטה 42, תל-אביב 69977, טל' 413151
 סניף ירושלים: רח' גד, אזור התעשייה תלפיות, ת"ד 301, טל' 38367
 סניף באר-שבע: המכון לחקר הנגב, ת"ד 1025, טל' 74841, 72534

המחלקה לבנין

תעודה על בדיקת בטון

מס' א-בש/3/84982

מזמין הבדיקה:  : מיום: _____
 בנין: _____ : אסמכתא/תיק עירייה מס': _____
 החומר לבדיקה: _____ : הקבלן: _____
 הדוגמאות הוכנו ע"י: _____ : המפקח: _____
 מהות הבדיקה: חוזק בלחץ, בהתאם לתקן ישראלי ת"י 118 מאוגוסט 1970. : תנאי הבקרה: _____

תוצאות הבדיקה

חוזק נדרש	חוזק בלחץ (ק"ג לסמ"ר)	תאריך הבדיקה	תאריך היציקה	שקיעה	סוג הבטון הנדרש	חלק המבנה	פרטי הבנין	דוגמא מס'	מדגם מס'
				כדור (אינץ') קונוס ס"מ					
	450	76-06-21	76-05-23			גב	35		31
	515	"	"						32
	450	"	"						33
	435	"	"						34
	485	"	"						35
	520	"	"						36
	476	ממצע							

* הוצא דו"ח בדיקה שכן הנטילה בוצעה לא ע"י המכון.

 שלמה טובול
 מנהל סניף באר שבע

העתק: מר שטרן
 מר אלריאל
 חב' בר ישראל אמיריקה
 באר שבע, 76-06-23
 קמ/

הערה: תעודה זו מתייחסת לדוגמאות הנבדקות בלבד. הפרטים על הדוגמאות הנם כפי שנמסרו ע"י המזמין או באי-כוחו. אין לפרסם תעודה זאת אלא במלואה.

חב/183725

UNITED STATES DEPARTMENT OF THE INTERIOR
BUREAU OF LAND MANAGEMENT
WASHINGTON, D. C. 20250

LAND ACQUISITION STATEMENT
FOR THE YEAR 1968

8-48813/68

TO: *[Faint text]*

FROM: *[Faint text]*

DATE: *[Faint text]*

BY: *[Faint text]*

APPROVED: *[Faint text]*

ACQUISITION DATE	SECTION	TOWNSHIP	RANGE	SECTION	ACRES	AMOUNT
10-08-57	32	22			430	
"	"	"			219	
"	"	"			430	
"	"	"			432	
"	"	"			432	
"	"	"			320	

					450	22100

* FROM THE BUREAU OF LAND MANAGEMENT, WASHINGTON, D. C.

THIS STATEMENT IS FOR INFORMATION ONLY
AND DOES NOT CONSTITUTE A CONTRACT
OR A GUARANTEE OF ANY KIND.
FOR MORE INFORMATION, CONTACT THE
BUREAU OF LAND MANAGEMENT,
WASHINGTON, D. C. 20250

UNITED STATES DEPARTMENT OF THE INTERIOR
BUREAU OF LAND MANAGEMENT

מדינת ישראל

משרד השיכון

אגף לבניה כפרית

מס' 3981/256

באר-שבע, 25/8

אל: חרן בן א"א

מא: אילן בן א"א

הנדון: בן בן א"א 8 הקמ"ג

בתי ג' ו' ס' נ"ח

8

רצ"ב הנגו מעבירים אליך/כנס חשבון אלקי/סופי פס'

לעבודה: הקמ"ג בתי ג' ו' ס' נ"ח

במשק / מושב

הקבלן: בר שרם אורק

למי חרות: 39/60135

על סך: 310976

הערות:



[Handwritten signature]

מהנדס תכנון

לוטס: א"א בעתק ח"ן

העתק:

מהנדס אזור: רחוב וס' 1

הקבלן: בר שרם אורק רב"מ

29.8.76

ST. JOHN'S COLLEGE
NEW YORK

Dear Sir,

I have the honor to acknowledge the receipt of your letter of the 10th inst.

and in reply to inform you that the same has been forwarded to the proper authorities for their consideration.

I am, Sir, very respectfully,
Your obedient servant,
J. J. [Name]

Very truly yours,
J. J. [Name]

Enclosed find a copy of the report of the committee on the subject of the proposed changes in the curriculum of the college.

בר, ישראל-אמריקה לבניה בע"מ
BR, ISRAEL-AMERICA BUILDING LTD.

TEL-AVIV, 17 MARMUREK ST.

טל. 233083, 233067

תל אביב, רחוב מרמורק 17

3928/76
19.8.76

בר, ישראל-אמריקה לבניה בע"מ
היצרות עסקי נאור טוח
נושע 510586787

לכבוד
משרד השכון/מחנדים מחוז הנגב
פר י. רוטיאנסקי
רה' הנשיאים
באר - שבוע

א.נ.א.

הנדון: חשבון חלקי מספר 8
30 בחים - נחל סיני
חווה 9039/60135/75

1,032,000.-	30 בחים x 172,000 x 20%	גמר יסודות
1,548,000.-	30 בחים x 172,000 x 30%	גמר שלד
^{524.760.-} 681,120.-	18 בחים x 172,000 x 22%	גמר טיח
<u>3,261,120.-</u>		
3.109.760		פחות חשבון חלקי מספר 7
<u>2,652,240.-</u>		
-608,880.-		
<u>457.720.-</u>		

שש מאות ושמונה אלף שמונה מאות ושמונים לירות ישראליות בלבד.

בכבוד רב,
א. חשב
יהושע חזב

[Handwritten signature]

אי/דב

האוסף
מס' 510586787
בר, ישראל-אמריקה לבניה בע"מ

[Handwritten signature]
29.8.76

[Handwritten signature]

מדינת ישראל

משרד השיכון

3981

הפיננאל לכנייה כפרית וישובים חדשים

חאריף: 11/8/76
 מספר: 39/60135/75 1635

השיכון
 משרד השיכון
 תפקיד: נתקבל בתאריך
16-08-1976

39/60135/75

הגולת / הקטנת חוזה

- אל: מר ג. אביבי *
- מאת: מר א. כלף
- הנדון: הגולת / הקטנת חוזה
- העבודה - הקמה 30 בתים
- המקום - בחל סיני
- הקבלן - חב" בר ישראל אמתקיה *
- מהות השנוי - עבודות נוספות והתיקונים

נא להבדיל את החוזה הנדון, כסך - 1,050.000 ל"י
 ערך החוזה עתה - 5,160.000 ל"י
 ההנדלה היא לצורך כצו: - ס"ה 6,210.000 ל"י

1. עקב שינוי בטוס המבנים חל שינוי בכמות החפירה, הביטון והברזל.
 כן חל שינוי במערכת האינסטלציה, העברת כיור וטיוור מתח למזגן בסך כולל של = 15.400
2. עלות הבית לתאריך 5/4 = 166.320
3. התיקונים החלהיים (החולת העבודה 11/75 בגלל התקנס) = 181.720
 והתיקונים בעת הבצוע כ- 17% = 29.780
4. הורדת המהירות המתייבב ס"ה לבית = 211.500
 4.500
 207.000
 x 30
 6.210.000

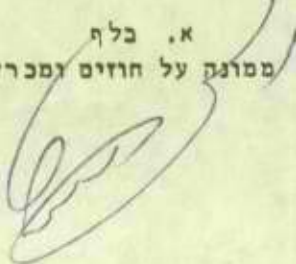
מסומן על חוזים ומכרזים
 א. כלף

העתקים:
 מהנדס מחוז - הנגב *
 הקבלן -

STATE OF TEXAS

COMPTROLLER GENERAL

REPORT OF THE COMPTROLLER GENERAL

FOR THE YEAR ENDING DECEMBER 31, 1900

AND FOR THE YEAR ENDING DECEMBER 31, 1901

REPORT OF THE COMPTROLLER GENERAL

FOR THE YEAR ENDING DECEMBER 31, 1900

AND FOR THE YEAR ENDING DECEMBER 31, 1901

AND FOR THE YEAR ENDING DECEMBER 31, 1901

AND FOR THE YEAR ENDING DECEMBER 31, 1901

AND FOR THE YEAR ENDING DECEMBER 31, 1901

AND FOR THE YEAR ENDING DECEMBER 31, 1901

STATE OF TEXAS
COMPTROLLER GENERAL
REPORT OF THE COMPTROLLER GENERAL
FOR THE YEAR ENDING DECEMBER 31, 1900
AND FOR THE YEAR ENDING DECEMBER 31, 1901

REPORT OF THE COMPTROLLER GENERAL

FOR THE YEAR ENDING DECEMBER 31, 1900

AND FOR THE YEAR ENDING DECEMBER 31, 1901

AND FOR THE YEAR ENDING DECEMBER 31, 1901

AND FOR THE YEAR ENDING DECEMBER 31, 1901

AND FOR THE YEAR ENDING DECEMBER 31, 1901

AND FOR THE YEAR ENDING DECEMBER 31, 1901

AND FOR THE YEAR ENDING DECEMBER 31, 1901

AND FOR THE YEAR ENDING DECEMBER 31, 1901

REPORT OF THE COMPTROLLER GENERAL

FOR THE YEAR ENDING DECEMBER 31, 1900

AND FOR THE YEAR ENDING DECEMBER 31, 1901

REPORT OF THE COMPTROLLER GENERAL

FOR THE YEAR ENDING DECEMBER 31, 1900

AND FOR THE YEAR ENDING DECEMBER 31, 1901

39811

39811-

מכון התקנים הישראלי השיכון

המשרד הראשי: רח' האוניברסיטה 42, תל-אביב 69977, טל' 413151
סניף ירושלים: רח' גד, אזור התעשייה תלפיות ת"ד 301, טל' 38367
סניף באר-שבע: המכון לחקר הנגב, ת"ד 1025, טל' 74841, 772534

25-07-1976

המחלקה לבנין

מס' א-בש/1637

* דו"ח בדיקה זמנית על בדיקת בטון

מזמין הבדיקה : מינהל לבניה כפרית, משרד השכון - באר שבע.

בנין : מבנים בנחל סיני.

החומר לבדיקה : 6 קוביות בטון.

הדוגמאות והכנו ע"י : ב"כ המזמין ונמסרו ע"י מר מוסקוביץ ביום 13-07-76 המפקח:

תנאי הבקרה: טובים (לפי הצהרת המזמין)

מאות הבדיקה: חוזק בלחץ. בהתאם לחקן ישראלי ת"י 118 מאוגוסט 1970.

תוצאות הבדיקה

חוזק נדרש	חוזק בלחץ (ק"ג לסמ"ר)	תאריך הבדיקה	תאריך היציקה	שקיעה	סוג הבטון הנדרש	חלק המבנה	פרטי הבנין	דוגמא מס'	סדרג מס'
				(כדור אינץ') קונוס (סימ')					
	325	76-07-14	76-07-04		ב' 300	קירות	42		1
	250								2
	340								3
	305	ממוצע							

* הוצא דו"ח בדיקה שכן הנטילה בוצעה לא ע"י המכון.

שלמה סגובול
מנהל סניף באר שבע

העתק מר שטרן ת"א.
מר אלואיל ת"א.
בר ישראל אמריקה.
באר שבע 76-07-14

הערה: תעודה זו מיוחסת לדוגמאות הנבדקות בלבד. הפרטים על הדוגמאות הנם כפי שנמסרו ע"י המזמין או באי-כוחו. אין לפרטם תעודה זאת אלא במלואה.
העתיקים: למהנדס העיר, למהנדס הבנין.

חנ/184045

* r'n'n arren 15388288888

20/1228888

arrend vaten arren, arren arren - arn arn.

arrend arren arren.

3 arren arren.

ar arren arren

ar'n arren; arren ar'n ar arren arren 21-10-21

arren

(ar arren arren)

2 25 arren arren 2000 10-10-21 2 21-10-21 200

200

200

arren 200

* arren r'n'n arren arren arren arren arren arren

arren ar ren; arren.

ar arren arren.

ar arren arren.

ar arren 21-10-21

ar

arren arren
arren arren arren

ar/arren

מדינת ישראל

משרד השיכון

אגף לבניה כפרית

מס' 3981/א.ב.

באר-שבע, א.ב. 23

אל.ג. בן ג'א

מאמ: א.מ. ב.ג.

הנדון: בן-מזל א.מ. ב.ג. בקומה בג'מ
נחל ס'נ'

4

רצ"כ הננו מעבירים אליך/כם חשבון חלקי/שומי מס'

לעבודה בקומה בג'מ

במשק / מושב נחל ס'נ'

למי חוזה 397/601357/5 הקבלונת ישראל-אמריקן אפ"י

על סך - 265,200/40

הערות:

/

מנהל המחוז



לוטה: 44 בערך מ-1

העתק:

מנהל אזור יפריג וס'נ' הקבלונת ישראל אמריקן אפ"י בע"מ

UNITED STATES
DEPARTMENT OF AGRICULTURE

STATE OF _____
COUNTY OF _____
I, _____
do hereby certify that _____
is the owner of _____
situated in _____

Witness my hand and seal this _____ day of _____
19____
at _____

Notary Public in and for the State of _____
My commission expires _____

Subscribed and sworn to before me this _____ day of _____
19____
at _____

בר, ישראל-אמריקה לבניה בע"מ BR, ISRAEL-AMERICA BUILDING LTD.

TEL-AVIV, 17 MARMUREK ST.

טל. 233083, 233067

תל אביב, רחוב מרמורק 17

3844/76
20.7.76

השכר השיכון
משרד השיכון והגג
סניף תל אביב

דוד גבש
נתקבל בתאריך

22-07-1976

משרד השיכון/מגורים מחוז הנגב
מר י. רוסיאנסקי
רח' הנשיאים
באר - שבע

א.ג.א.

הנדון: השכון חלקי מספר 7
30 בחים / נחל סיני
חוצה 9039/60135/75

1,032,000.-	30 בחים × 172,000 × 20%	✓	גמר יסודות
1,393,200.-	27 בחים × 172,000 × 30%	✓	גמר שלד
605,440.-	16 בחים × 172,000 × 22%	6	גמר טיח
<u>2,652.64</u> 2,030,640.-			
2,511,200.-			מחוז השכון חלקי מספר 6
171.0% 519,440.-			
41,555.-			
<u>560,995.-</u>			מ.ע.מ. 8% מסך 519,440.-

חמש מאות ששים אלף השע מאות חמישים וחמש לירות ישראליות בלבד

בכבוד רב,
א. חושע
חשב החברה

בר, ישראל-אמריקה לבניה בע"מ
העלות ארבע קורשה
מספר 3844/76

אי/דצ

משרד השיכון והגג
מס' חשבונית מס' 100
תאריך: 20.7.76

BR. ISRAEL-AMERICA BUILDING LTD
1001 15th Avenue East, Suite 100
Edmonton, Alberta T6C 1S5

Dear Sirs,
Reference is made to your letter of the 14th day of August, 1977, in relation to the above captioned project.

It is noted that you have advised that you are unable to provide the information requested in our letter of the 10th day of August, 1977.

Very truly yours,
[Signature]

117

39811

משרד השיכון
 מינהל לבניית דירות ויישובים חדשים
 מחוז הנגב
 נתקבל בתאריך
 20-07-1976
 לטיפולו של
 לעיונו של

מכון התקנים הישראלי

המשרד הראשי: רח' האוניברסיטה 42, תל-אביב 69977, טל' 413151
 סניף ירושלים: רח' גד, אזור התעשייה תלפיות, ת"ד 301, טל' 38367
 סניף באר-שבע: המכון לחקר הנגב, ת"ד 1025, טל' 74841, 72534

המחלקה לבנין

תוצאות בדיקה על בדיקת בטון

(Handwritten mark)

* דו"ח בדיקה

מס' א - בש/84983

מוזמין הבדיקה : מינהל לבניה כפרית, משרד השכון - באר שבע.
 בנין : מבנים בנחל סיני.
 החומר לבדיקה : 6 קוביות בטון.
 הדוגמאות הוכנו ע"י : ב"כ המזמין ונמסרו ביום: 76-06-20
 מהות הבדיקה: חוזק בלחץ, בהתאם לתקן ישראלי ת"י 118 מאוגוסט 1970.
 ביום:
 אסמכתא/תיק עיריה מס':
 הקבלן: בר ישראל אמריקה
 המפקח:
 תנאי הבקרה:

תוצאות הבדיקה

חוזק נדרש	חוזק בלחץ (ק"ג לסמ"ר)	תאריך הבדיקה	תאריך היציקה	שקיעה	סוג הבטון הנדרש	חלק המבנה	פרטי הבנין	דוגמא מס'	מדגם מס'
				כדור (אינץ')					
	406	76-07-07	76-06-09			קירות	47		1
	402	"	"						2
	331	"	"						3
	334	"	"						4
	369	"	"						5
	<u>378</u>	"	"						6
	370	ממוצע							

* הוצא דו"ח בדיקה שכן הנטילה בוצעה לא ע"י המכון.

(Handwritten signature)

שלמה טובול
 מנהל סניף באר שבע

העתק: מר שטרן ת"א.
 מר אלואיל ת"א.
 בב ישראל אמריקה.
 באר שבע 76-07-08
 ש/

הערה: תעודה זו מתייחסת לדוגמאות הנבדקות בלבד. הפרטים על הדוגמאות הנם כפי שנמסרו ע"י המזמין או באי-כחו. אין לפרסם תעודה זאת אלא במלואה.

חנ/183960

10-01-1978

188355888

188355888

188355888

188355888

188355888

188355888

188355888

188355888

	188355888	188355888	188355888	188355888	188355888
1			188355888	188355888	188355888
2			"	"	188355888
3			"	"	188355888
4			"	"	188355888
5			"	"	188355888
6			"	"	188355888
				188355888	188355888

188355888

188355888

188355888

188355888



מכון התקנים הישראלי

המשרד הראשי: רח' האוניברסיטה 42, תל-אביב 69 977, טל' 413151
סניף ירושלים: רח' גד, אזור התעשייה תלמית, ת"ד 301, טל' 38367
סניף בארשבע: המכון לחקר הנגב, ת"ד 1025, טל' 74841, 77534

עוקב מורשה לענין
מפיק
מס'

נציגות מס הכנסה
מס' מנימו
מס מתשלומים
בעד שירותים
ת"ד 4512827

האוצר
מס השו"מ
מס' האשור 11819

סניף בארשבע

חשבונית מס מס' № 183960

לכבוד

מינהל לבגיה בארשבע
משרד השבון - בארשבע

76-07-03

55-60

תאריך

61-66

מיום

חרוה/הזמנה מס'

שם המזמין

ל"י	אג'י	ס ר ט י מ	ת ע ו ד ה	
			מס'	מיום
			67-80	
			183960/מ	76-07-03
<p>עבוד בדיקת 6 קוביות במון מכניזם בנאל סניף לתי סניף 11-01</p> <p>(מאה ומחשית וסס לי בלבד)</p>				
		ס ה"כ		
		מע"מ בשעור %		

שולם ע"ה סך	ל"י	לחובת כרטיס	מס' שוטף	סך הכל
תאריך	קבלה מס'			
		14-15	16-23	37-44
				46
				49-54

מס' שוטף	ל ו כ ו ת	ל"י	אג'י	מס'
14-15	24-31	סכ	37-44	46 47-80
	15 2 02 10		186	2
	15			2
	15			2
	15			2
	15			2
	15			2
	15			2

DUP

מינהל לבניה כפרית וישובים חדשים

19/7/76

אל: מר בלף - ממנה על חוזים ומכרזים.

3981/טנג-607

הנדון: הגדלת חוזה מס. 39/60135/75 - הקמה 30 בתים במושב נחל-סיני
בביצוע בר, ישראל אמריקה בע"מ.

אבקש את שמולך בהגדלת חוזה הנ"ל לפי הפרוט:-

מס	קומ'	שטח	מחיר	הערות
30	20.0	100.00	2,000.00	1. עקב שינוי ביסוס המבנים לפי הנחיות מהנדס הביסוס מר טרוקס היה צורך בהעמקת היסודות א. חוספת הפירה ב. חוספת בטון בקורות יסוד ג. ברזל לזיון הנ"ל
30	5.30	2100.00	11,130.00	
סוץ	0.23	6,000.00	1,380.00	
קומ'	1	250.00	250.00	2. סדור פתח למזגן אויר כולל מטגרת עץ, מעגל חשמל נוסף ומפסיק
קומ'	1	480.00	480.00	3. שנוי מערכת אינסטלציה סניטרית עקב הגבהת המסדים ובהתאם לגובהים של הביוב המרכזי כולל הציבה 5 חורים חדשים במסדים להעברת צנרת סים ומי דלוחין וקוספת קופסאות בקורת לפי שנוי בתכנית.
קומ'	1	160.00	160.00	4. העברת כיור במקלחת כולל הארכת צנרת 3/4" כולל פטינגים
			<u>15,400.00</u>	ס"ה לבית -

462,000.00

עבור 30 בתים -

ע"ה החיקרות

בסיס מחירים 5/75 מדר 343.7

התחלת עבודה 11/75 מדר 386.0 (עקוב התחלת עבודה בגלל שנוי בביסוס)

החיקרות התחלתית 11.2%

ע"ה החיקרות בזמן כצוץ 5%

ס"ה החיקרות 16.8%

ס"ה להגדלה

מחיר הבית לפי חוזה -

הוספת עבודות נוספות

הורדת השהיפות המתאימים

החיקרות לבית ובזמן ביצוע 16.8%

ס"ה לבית -

166,320.00
15,400.00
 181,720.00
4,500.00
 177,220.00
29,780.00
207,000.00

6,210,000.00

5,160,000.00

1,050,000.00

עבור 30 בחים -

נחות ערך החוזה -

ס"ה להגדלה -

~~ב ב ר כ ה,
י. רוסיאנסקי
מ.מ. מהנדס מחוז הנגב~~

העמק:

מר שטרן - ס/ראש המינהל לבניה כפרים

מר אביבי - גזבר המינהל

מר לשט - שיכון ת"א, ממנה על עליות חדשות

מר זיידה - מהנדס איזור הערבה וסיני

חב" שח"ל - מקום חוץ

יר/דב

1875
1876
1877

1878
1879
1880

1881
1882
1883
1884
1885

1886
1887
1888

39811

מדינת ישראל

משרד השיכון
מינהל לבניה כפרית
וישוביים חדשים
חל-אביב, הקריה •

מנהל לבניה כפרית וישוביים חדשים
החוז הנ"ב
אל : מהנדס מחוז הנגב
דאר נבנס ✓
תקבל בתאריך
מאת: א. בלף. 18-07-1976
תאריך: 12/7/76
1255
מספר: 39/60135/75
לטופולו של
לעמוד של

הנדון: חשבון חלקי מט" 6 לחוזה 39/60135/75 30 בתים
ב-נחל סיני, הקבלן - בר ישראל אמתקה בע"מ •

בחשבון חלקי מט" 6 לחוזה הנ"ל אשרתם סעיף חלקי -
גמר סוף - 22%, במקום הסעיף שבחוזה "גמר סוף, ריצוף
נגרות וחשמל" - 22% •

אין לאשר סעיפים חלקיים בחשבונות ביניים, אחרת הגזברות
מעכבת חשולם •

נא להקפיד בחשבונות הבאים •

בברכה
G

א. בלף •

• סמונה על חוזים ומכרזים •

18-07-1952

18-07-1952

1952

18-07-1952

18-07-1952

18-07-1952

18-07-1952

18-07-1952

18-07-1952

18-07-1952

18-07-1952

18-07-1952

18-07-1952

בר, ישראל-אמריקה לבניה בע"מ
BR, ISRAEL-AMERICA BUILDING LTD.

TEL-AVIV, 17 MARMUREK ST.

טל. 233083, 233067

תל אביב, רחוב מרמורק 17

3813/76
6.7.76

לכבוד
משרד השכון/בניה כפרית
רח' הנשיאים
באר - שבע

א.ג.,

הנדון: הגדלה חוזה מס' 39/00135/75
30 בחים נחל סיני

התיקרויות

א. התיקרות התחלתית

מדד בסיסי 5/75
התחלה עבודה 11/75

$$\frac{112.3 - 100.1}{100.1} = 12.3\%$$

ב. התיקרה בזמן כבוע

0	=	3%	-	=	12/75
0	=	3%	-	=	1/76
0.1	=	3%	3.1	=	2/76
0.7	=	3%	3.7	=	3/76
9.4	=	3%	12.4	=	4/76
<u>11.3</u>	=	3%	14.3	=	5/76
21.5					

$$\frac{21.5}{6} = 3.6\%$$

$$1,123 \times 1,036 = \underline{\underline{16.3\%}}$$

$$\underline{\underline{16.3\%}} = \text{סה"כ התיקרות}$$

ISRAEL AMERICA BUILDING LTD.

1. Income Statement
 2. Balance Sheet

Income Statement
 (in dollars)

1. Income Statement

Net Sales 100
 Less: Cost of Sales 80

$$\text{Gross Profit} = 100 - 80 = 20$$

2. Balance Sheet

Assets	=	-	=	0
Current Assets	=	+	=	0
Fixed Assets	=	100	=	100
Liabilities	=	100	=	100
Equity	=	100	=	100

$$\text{Total Assets} = 100$$

Total Liabilities 100
 Total Equity 100

Total Assets = Total Liabilities + Total Equity

בר, ישראל-אמריקה לבניה בע"מ
BR, ISRAEL-AMERICA BUILDING LTD.

TEL-AVIV, 17 MARMUREK ST.

טל. 233083, 233067

תל אביב, רחוב מרמורק 17

- 2 -

ג. $2,310 \times 16.3 = 377$
 מחיר למ"ר $2,310 + 377 = \underline{2,687}$

ד. עלות לבית
 72 מ"ר $2,687 \times = 193,464.-$
 השתתפות מהישיבים $= 4,500.-$
 מחיר קודם לבית (לפני התיקרות) $= 188,964.-$
172,000.-
16,964.-

מס	תאור	העבודה	יחידה	כמות	מחיר יח"	סכום
1	חוספת חפירה - יומן מס' 231328 ראה כמויות מצורפות		מ	3	19.77	3,064.35
2	חוספת בטון לקירות יסוד - יומן מס' 231326 ראה כמויות מצורפות		מ	3	5.33	11,193.-
3	חוספת ברזל יסודות יומן מס' 231332 ראה כמויות מצורפות		טון	0.230	6,000.-	1,380.-
4	חוספת ברזל לקירות יומן מס' 231331 ראה כמויות מצורפות		טון	0.279	6,000.-	1,674.-
5	חוספת ברזל לתקרה יומן מס' 231331 ראה כמויות מצורפות		טון	0.153	6,000.-	918.-
6	חוספת בטון לתקרה $0.03 \times 72 = 3$ מ		מ	3	2.16	4,536.-
7	פחח למזגן כולל מסגרת עץ + מעגל חשמלי נוסף + מפסיק יומן מס' 231331		יח"	1	250.-	250.-
8	שנוי מערכת אינסטלציה כולל חציבת 5 חורים חדשים תחתיות של צנורות 2" לשוחות הבקורות כולל קופסאות בקורות עם יציאה תחתית יומן מס' 231331 רשימת גבהים במחברת בשטח		יח"	1	1,350.-	1,350.-

→ 24,365.35

להעברה

בר, ישראל-אמריקה לבניה בע"מ BR, ISRAEL-AMERICA BUILDING LTD.

TEL-AVIV, 17 MARMUREK ST.

טל. 233083, 233067

תל אביב, רחוב מרמורק 17

- 3 -

מס' מס	תאור	העבודה	יהידה	כמות	מחיר יח'	סכום
9	מהעברה ברז דלי מכרסם ניקל יומן מס' 231334		יה"	1		24,365.35 85.-
10	העברת כיור במקלחת כולל הערכת צנרת וכל הנדרש מכך יומן מס' 231334		יה"	1		165.-
11	צנור נוסף ליציאה לטלפון יומן מס' 231338		יה"	1		75.- <u>24,690.35</u>

ריכוז ל- 30 בחים

	א. התיקרויות
	$16,964 \times 30 = 508,920.-$
508,920.-	= סה"כ התיקרויות 30 בחים
	ב. עבודות נוספות
	$24,690.35 \times 30 = 740,700$
<u>740,700.-</u>	=
<u>1,249,620.-</u>	סה"כ עבודות נוספות + התיקרות להגדלה

(מליון מאתים ארבעים ותשע אלף שש מאות ועשרים לירות ישראליות בלבד)

בכבוד רב,
א. יהושע
חשב החברה

אי/רצ

BR. ISRAEL-AMERICA BUILDING LTD.
 1211 PLYMOUTH AVENUE - NEW YORK 17, N.Y.

- 3 -

no.	description	units	rate	total
9	rent	1	22,000.00	22,000.00
10	rent	1	100.00	100.00
11	rent	1	22,000.00	22,000.00

total = 44,100.00

rent
 22,000.00 = 22,000.00
 100.00 = 100.00

total
 44,100.00 = 44,100.00
 22,000.00 = 22,000.00

(total amount payable to the lessor for the period ending 12/31/54)

total
 44,100.00

total

משרד השיכון

אגף לבניה כפרית -

מס' 3981 / ט"ו

כפר-שכני, אל ת"ש

אל: מר בן א"א

מא: מלמנה

הנדון: מלמנה אל ת"ש

מלמנה אל ת"ש

רצ"ב הננו מעבירים אליך/כנס חשבון חלקי/מנמי מס' 6

לעבודה: בקשה לתיק

במשק / מושב: מלמנה אל ת"ש

לפי חוזה: 39/60138/55 הקבלן: חבר ישראל אטליקה

על סך: 260-1125

הערות:



לוטה: 44 הצדק מ"ן

מהנדס המחוז

העתק:

מהנדס אזור: יסריקה וס"ן
הקבלן: חבר ישראל אטליקה

משרד השיכון

אגף לבניה כפרית

..... מס'

..... באר-שכנ,

..... אל:

..... מאת:

..... הנדון:

.....

רצ"ב הננו מעבירים אליך/כס השכון אלקי/טומי מס'

..... לעבודה

..... במשק / מושב

..... לסי חוזה

הקבלן

..... על סך

..... הערות:

.....

.....

.....

.....

.....

.....

.....

..... לוסה:

.....

סהנרס המחוז

..... העתק:

..... מהנדס אזור

..... הקבלן

משרד השיכון

3981

מכון התקנים הישראלי

המשרד הראשי: רח' האוניברסיטה 42, תל-אביב 69977, טל' 413151
סניף ירושלים: רח' גד, אזור התעשייה תלפיות, ת"ד 301, טל' 38367
סניף באר-שבע: המכון לחקר הנגב, ת"ד 1025, טל' 48472534 -06-10

המחלקה לבנין

תעודה על בדיקת בטון

* דו"ח הבדיקה

מס' א-בש/84314

מוזמין הבדיקה: אגף לבניה כפרית משרד השיכון באר שבע.
 בנין: נחל ספני .
 החומר לבדיקה: 10 קוביות בטון.
 הדוגמאות הוכנו ע"י: נ"כ המזמין ובמסדר ביום: 20-05-76.
 מהות הבדיקה: חווק בלחץ, בהתאם לתקן ישראלי ת"י 118 מאוגוסט 1970.

תנאי הבקרה:

תוצאות הבדיקה

חווק נדרש	חווק בלחץ (קיג לסמ"ר)	תאריך הבדיקה	תאריך הוציקה	שקיעה	סוג הבטון הנדרש	חלק המבנה	פרטי הבנין	דוגמא מס'	מדרג מס'
				כדור (אינץ') קונוס (ס"מ)					
	360	76-05-28	76-04-30		- / ב	קירות	בית 33		1
	570	"	"						2
	465	"	"						3
	515	"	"						4
	395	"	"						5
	461	ממוצע							
	400	76-05-31	76-05-03			"	בית 37		6
	465	"	"						7
	500	"	"						8
	340	"	"						9
	340	"	"						10
	409	ממוצע							

שלמה טרובל
מנהל סניף באר שבע

העתק: מר שטרן
מר אלויאל
באר שבע, 76-06-01
קמ/

הערה: תעודה זו מתייחסת לדוגמאות הנבדקות בלבד. הפרטים על הדוגמאות הנם כפי שנמסרו ע"י המזמין או בא-כחו. אין לפרסם תעודה זאת אלא במלואה.
חב/183388

מחלקת המס הכנסה

מס הכנסה - תשלום

תשלום מס הכנסה

מס הכנסה

מס הכנסה

מס הכנסה

מס הכנסה

מס הכנסה

מס הכנסה

מס הכנסה

מס הכנסה

מס הכנסה

1	200	10-01-30	10-01-30	200
2	210	"	"	210
3	405	"	"	405
4	315	"	"	315
5	395	"	"	395
	<u>405</u>			405
6	400	10-01-30	10-01-30	400
7	405	"	"	405
8	300	"	"	300
9	340	"	"	340
10	<u>340</u>			340
	<u>405</u>			405

מס הכנסה
מס הכנסה
מס הכנסה

מס הכנסה

משרד השיכון

אגף לבניה כפרית-

3981/210

23.46

אל: אה בקן ג"ס

מחוז הנגב

הנדון: תיאור חלקי א.ס. 5 הקמח הג"ס

נתח ס'ני

5

רצ"ב הננו מעבירים אליך/כם חשבון חלקי/פרטי פס'

הקמח הג"ס

נתח ס'ני

39/60135/45

81.402800 -

הר ישראל-אחיקה לבנה

הקבלן

במשק / מושב

לפי חוזה

על סך

הערות:

לוטה: 14/10/45

העתק:

הדברה 10/10/45

מהנדס אזור

הר ישראל-אחיקה לבנה ג"ס

הקבלן

מדינת ישראל

משרד השיכון

אגף לבניה כפרית -

מס'..... 3921/210

באר-שבע..... 23516

אל:..... א

מאמ:.....

הנדרון:.....

רצ"ב הננו מעבירים אליך/כמ השכון אליקי/סופי פס'.....

לעבודה.....

במשק / מושב.....

למי חוזה..... הקבלן

על סך.....

הערות:.....

.....

.....

.....

.....

.....

.....

.....

.....

.....

.....

.....

העתק:.....

מהנדס אזור.....

הקבלן.....

בר, ישראל-אמריקה לבניה בע"מ
BR, ISRAEL-AMERICA BUILDING LTD.

TEL-AVIV, 17 MARMUREK ST.

טל. 233083, 233067

חל אביב, רחוב מרמורק 17

3686/76
18.5.76

משרד השיכון
מינהל לבנייה ויישובים חדשים
מחוז הנגב

דאר נכנס
נתקבל בתאריך
21-05-1976

לטיפולו של _____
לעיונו של _____

לכבוד
משרד השיכון/מחנדים מחוז הנגב
מר י. רוסיאנסקי
רח' הנשיאים
באר - שבע

א.נ.א

הנדון: חשבון חלקי מספר 5
30 בחים - נחל סיני
חוזת 9039/60135/75

1,032,000.-
670,800.
928,800.-
1702.800
1,960,800.-
1,186,800.-
774,000.-
576.000.

= 20% × 172,000 × 30 בחים 30 גמר יסודות
= 30% × 172,000 × 18 בחים 18 גמר שלד

חוזת חשבון חלקי מספר 4

שבע מאות שבעים וארבע אלף לירות ישראליות בלבד.

במכוד רב,
א. יהושע
חשב החברה

[Handwritten signature]

האוצר
מס השכרונות שולם
מס' אישור 3686/76

אי/דב

[Handwritten signature]

UNITED STATES DEPARTMENT OF JUSTICE
FEDERAL BUREAU OF INVESTIGATION

SEARCHED _____
SERIALIZED _____
INDEXED _____
FILED _____
MAY 20 1964
FBI - MEMPHIS

TO : SAC, MEMPHIS
FROM : SAC, JACKSON
SUBJECT: [Illegible]

RE: [Illegible]

DATE: [Illegible]

BY: [Illegible]

[Illegible handwritten notes]

Very truly yours,
[Illegible Signature]

13/5/76

אלו פר אביבי - גזבר המינהל לבניה כפרית.

299-31 כולרי

הנדון: תשלום אגרה בניין.

רצ"ב טעבירים אליך ה-נחה אגרה בניין מחוצה המיוחדת להכנון ובניה
"תבל ריח" עבור היחיד בניה ביישובים.

- 20 יח"ד - וקלה - 39/60273/75
- 40 יח"ד - מוגדת - 39/46185/75
- 20 יח"ד - נתיב העשרה - 39/46658/74
- 30 יח"ד - נחל-טיני - 39/60135/75
- 20 יח"ד - סרות - 39/46658/74

נה להעביר התשלום למועצה אזורית אשכול.

ב יום ה' א' תש"ל

י. ר. טייטלבוים

מ.מ. מחוזי מחוז הנגב

החשבו

פר שטרין - ס/ראש המינהל
 פר רבינוביץ - ס/ראש המינהל
 4060/נג
 3983/נג
 3672/נג
 3981/נג ✓
 3672/נג

רי/27

Know all men by these presents, that _____

ARTICLE I

Section 1.01. The purpose of this instrument is to _____

Section 1.02. _____
Section 1.03. _____
Section 1.04. _____
Section 1.05. _____

Section 1.06. _____

Section 1.07. _____
Section 1.08. _____
Section 1.09. _____
Section 1.10. _____
Section 1.11. _____

הועדה המיוחדת לחכנון ובניה

"חבל רה"ח"

המען: מועצה אזורית אשכול ד.נ. הנגב

טלפון 83631

היק בנין מס'
אשכול
תחום מ.א.

ח ש ב ו ן א ג ר ת ב נ י ן . 25

לכ'... מעמד האיגון. פנהל לבניה כפרית..... הכתובת..... באר - שכע.....

ס"ה		שעור ליחידה	כמות	יחידת חישוב	מט הבנינים	פרטים
ל"ז	א"ז					
						מגורים (1)
						מגורים (2)
	8,640.-	4.-	72.0	מ"ר	30	מגורים (3)
						מגורים (4)
						מגורים (5)
						מבנה עזר
						בניני צבור
						בנין חקלאי
						תעשיה מלאכה
						חנות דלק ומתקנים
						כחי עסק
						בריכת.....
						קירות פנים
						פתחים
						פעולות בקירות
						הריסה
						גדר
						הנחת צנורות.....
						אגרה מינימלית סעיף 1.11.0 לתקנות החכנון והבניה
	8,640.-					ס"ה לחטלום - במלים שמונת אלפנים שש מאות ארבעים לירות.

הועדה המיוחדת לחכנון ולבניה
חתימה.....

אח החשבון יש לפרוע בקופה המועצה האזורית אשכול
חאריך..... 22.3.76.....

משרד השיכון

אגף לבניה כפרית -

מס' 3981/א

באר-שבע, 24/6

אל: גל א"א

מא: א"א ק"א

הנדון: ת"א מ"א 9 בקומה

ת"א מ"א 9 בקומה

רצ"ב הננו מעבירים אליך/כם חשבון אלקי/בנמי מס' 9

לעבודה בקומה ת"א

במשק / מושב ת"א מ"א

למי חוזה 39/60/31/א

על סך - 244060

הקבלן בב' ישראן-אונד'קה

הערות:



לוטה: י"א בערך ת"א

מהנדס המחוז

העתק:

מהנדס אזור הצרחה וס"א

הקבלן בב' ישראן-אונד'קה יבנה ב"מ

משרד השיכון

אגף לבניה כפרית -

מס' 3781

באר-שבע, 214

אל: 11

פאח: 11

הנדון: 11

11

רצ"כ הנגז מעבירים אליך/כמ חשבון חלקי/מוסי פס' 9

לעבודה 11

במשק / מושב 11

לפי חוזה 11

על סך 11

הערות: 11

11

לוטה: 11

מהגוס המוז

העתק: 11

מהגוס אזור: 11

הקבלן: 11

בר, ישראל-אמריקה לבניה בע"מ
BR, ISRAEL-AMERICA BUILDING LTD.

TEL-AVIV, 17 MARMUREK ST.

טל. 233083, 233067

תל אביב, רחוב מרמורק 17

3404/76
19.9.76
הש"כ
מינהל לבנייה כפרית ויישובים חדשים
מחוז הנגב
ד"ר נכנס
נתקבל בתאריך
20-09-1976
לטיפולו של
לעיתו של

לכבוד
משרד השכון/מהנדס מחוז הנגב
מר י. רוסיאנסקי
רח' הנשיאים
באר - שבע

א.נ.א.

הנדון: חשבון חלקי מספר 9
30 בחים - נחל טיני
חווה 9039/60135/75

1,032,000.-	30 בחים \times 172,000 \times 20%	גמר יסודות
1,548,000.-	30 בחים \times 172,000 \times 30%	גמר שלד
908,160.-	24 בחים \times 172,000 \times 22%	גמר טיח
258,000.-	15 בחים \times 172,000 \times 10%	גמר גגות אטבסט
<u>3,746,160.-</u>		
<u>3,109,760.-</u>		
<u>636,400.-</u>		מחוז חשבון חלקי מספר 8

שש מאות שלשים ושש אלף וארבע מאות לירות ישראליות בלבד.

בכבוד רב,
א.א. חושע
חשב החברה

מחוז הנגב
מחלקת חשבונות שונים
מס' אומדן 54886/75

אי/רצ

39811

מכון התקנים הישראלי

משרד השיכון

לגביה כפרית

המשרד הראשי: רח' האוניברסיטה 42, תל-אביב 69977, טל' 413151
סניף ירושלים: רח' גד, אזור התעשייה תלפיות, ת"ד 301, טל' 38367
סניף באר-שבע: המכון לחקר הנגב, ת"ד 1025, טל' 4841, 2534

21. 3. 76

מחוז הנגב

המחלקה לבנין

תעודה זמנית על בדיקת בטון

מס א-בש/82595

מומין הבדיקה : מינהל לבניה כפרית - משרד השכון באר-שבע. ביום:

בנין : 30 יחידות דיור בנחל סיני. אסמכתא/תיק עיריה מס':

החומר לבדיקה : 12 קוביות בטון. הקבלן: בר ישראל אמריקה.

הדוגמאות הוכנו ע"י: ב"כ המזמין ונמסרו ביום 10-03-76 המפקח: מר אוריק

מהות הבדיקה: חוזק בלחץ, בהתאם לתקן ישראלי ת"י 118 מאוגוסט 1970. תנאי הבקרה: טובים

תוצאות הבדיקה

ספיק : מקומי 13 מ"ק

39/60135/75

חוזק נדרש	חוזק בלחץ (קיג לסמ"ר)	תאריך הבדיקה	תאריך היציקה	שקיעה	סוג הבטון הנדרש	חלק המבנה	סרטי הבנין	דוגמא מס'	מס' מס'
				כדור אינדיקטור (ס"מ)					
	185 175 185	76-03-11	76-03-02		ב-200	יסודות	בנין 1		1 2 3
	<u>182</u>	ממוצע							
	295 265 270	76-03-11	76-03-02			"	בנין 3		7 8 9
	<u>280</u>	ממוצע							

העתיק: מר אלואיל
מר שטרן
חב' בר ישראל אמריקה.

באר-שבע 76-03-12

שלמה טובוך
מהנל סניף באר-שבע

הערה: תעודה זו מתייחסת לדוגמאות הנבדקות בלבד. הפרטים על הדוגמאות הנם כפי שנמסרו ע"י המזמין או בא-כחו. אין לפרסם תעודה זאת אלא במלואה.

העתיקים: למהנדס העיר, למהנדס הבנין.

חנ 1819

THE UNIVERSITY OF CHICAGO

PHYSICS DEPARTMENT

5720 S. UNIVERSITY AVE.

CHICAGO, ILL. 60637

MEMORANDUM

TO: DIRECTOR OF PHYSICS

DATE

FROM: [Name]

SUBJECT: [Subject]

RE: [Reference]

or other source.

and [other details]

of [type]

[Additional text]

used
with a [type]

[Signature]

1958

1958

1958

1958

1958

1958

1958

1958

1958

1958

1958

1958

name of person
of [type]
at [location]

signature [Name]

signature [Name]
with [type]

1958

מכון התקנים הישראלי

המשרד הראשי: רח' האוניברסיטה 42, תל-אביב 69 977, טל' 413151
 סניף ירושלים: רח' גד, אזור התעשייה תלפיות, ת"ד 301, טל' 38367
 סניף באר-שבע: המכון לחקר הנגב, ת"ד 1025, טל' 74841, 77534



סניף באר-שבע

חשבון מס' 181941 №

נציבות מס הכנסה
 מסור מניכוד
 מס מתשלומים
 בעד שירותים
 ת"מ: 4502327

האו"ר
 מס חש' שולם
 מס' האשד"ר 114/9

לכבוד

55-60

תאריך 7-03-12
 61-66

סינחל לבניה כפרית
 מסד השכון באר-שבע.

מיום

חווה/הזמנה מס'

שם המזמין

ל"י	אג'	פרטים	תעודה	
			מס'	מיום
			67-80	
			82595/בש	75-03-12
עבור בדיקת 12 קוביות בטון מכנית 30 יחידות ייחוד בנחל סינחל לפי 13 ל"א x 12 סעיף 11-01.....156 (מאת המישינים וטס ל"י בלבד).				

156 -	סך הכל	להובת כרטיס			שולם עי"ח סך	ל"י
		מס' שוטף	1	14-15	16-23	49-54
37-44	46					קבלה מס'

בעת התשלום נא לציין את מספר החשבון

מס' שוטף	לזכות	ל"י	אג'	מס' שוטף
14-15	24-31	37-44	46	47-80
	15 2 02 10	156 -	2	DUP
	15		2	
	15		2	
	15		2	
	15		2	
	15		2	
	15		2	
	15		2	
	15		2	

Handwritten signature and initials.

מכון התקנים הישראלי

המסדר הראשי: רח' האוניברסיטה 42, תל-אביב 69977, טל' 413151
 סניף ירושלים: רח' גד, אזור התעשייה תלפיות, ת"ד 301, טל' 38367
 סניף באר-שבע: המכון לחקר הנגב, ת"ד 1025, טל' 2534, 4841

התאריך: 21. 3. 76
 מחוז הנגב

המחלקה לבנין

תעודה על בדיקת בטון

מס' א-בש/82203
 23.3.76

מומין הבדיקה : מנהל לבניה כפרית, משרד השכרן - באר-שבע. **כיום:**
 בנין : מבני מגורים בבחל פיני.
 החומר לבדיקה : 12 קוביות בטון.
 הדוגמאות הוכנו ע"י: ב"כ המזמין ובמסדרו ביום: 1976-02-26.
 מהות הבדיקה: חוזק בלחץ, בהתאם לתקן ישראלי ת"י 118 מאוגוסט 1970.
 תנאי הבקרה: תנאי הבקרה:

תוצאות הבדיקה

חוזק נדרש	חוזק בלחץ (קיג לסמ"ר)	תאריך הבדיקה	תאריך היציקה	שקיעה	סוג הבטון הנדרש	חלק המבנה	סרטי הבנין	דוגמא מס'	מס' מס'
				כדור (אינץ') קונוס (ס"מ)					
	250	1976-02-26	1976-02-12		ב	יסוד	17		1
	232	"	"						2
	230	"	"						3
	237	ממוצע							
	300	1976-03-11	"			יסוד	17		4
	280	"	"						5
	310	"	"						6
	297	ממוצע							
	204	1976-02-26	1976-02-15			יסוד	20		7
	194	"	"						8
	186	"	"						9
	195	ממוצע							
	240	1976-03-14	"			"	"		10
	250	"	"						11
	240	"	"						12
	243	ממוצע							

שלמה טובול
 מנהל סניף באר שבע

העתק: מר אלואיל
 מר שטרן

באר שבע 1976-03-14
 מא/

הערה: תעודה זו מתיחסת לדוגמאות הנבדקות בלבד. הפרטים על הדוגמאות הנם כפי שנמסרו ע"י המזמין או באי-מחו. אין לפרטם תעודה זאת אלא במלואה.

REPORT OF THE COMMISSIONER OF THE GENERAL LAND OFFICE
 CONCERNING THE LANDS BELONGING TO THE GOVERNMENT OF THE DISTRICT OF COLUMBIA

TABLE OF CONTENTS

CHAPTER I. GENERAL STATEMENT

General Statement of Lands	1
Land Acquired by the Government	1
Land Acquired by the District	1
Land Acquired by Private Parties	1
Land Acquired by the District of Columbia	1
Land Acquired by the Government of the District of Columbia	1

CHAPTER II. PARTICULARS

No.	Name of Land	Acquired by	Date	Area	Remarks
1
2
3
4
5
6
7
8
9
10
11
12
13
14
15
16
17
18
19
20
21
22
23
24
25
26
27
28
29
30
31
32
33
34
35
36
37
38
39
40
41
42
43
44
45
46
47
48
49
50
51
52
53
54
55
56
57
58
59
60
61
62
63
64
65
66
67
68
69
70
71
72
73
74
75
76
77
78
79
80
81
82
83
84
85
86
87
88
89
90
91
92
93
94
95
96
97
98
99
100

REPORT OF THE COMMISSIONER OF THE GENERAL LAND OFFICE
 CONCERNING THE LANDS BELONGING TO THE GOVERNMENT OF THE DISTRICT OF COLUMBIA

PREPARED BY THE COMMISSIONER OF THE GENERAL LAND OFFICE

WASHINGTON, D. C., 1900

3981

משרד השיכון
תל אביב
מחוז הנגב

מכון התקנים הישראלי

המשרד הראשי: רח' האוניברסיטה 42, תל אביב 69977, טל' 413151
סניף ירושלים: רח' גד, אזור התעשייה תלפיות, ת"ד 301, טל' 38367
סניף באר-שבע: המכון לחקר הנגב, ת"ד 1025, טל' 4841 2534

והיכל בתאריך
9-04-1976

המחלקה לבנין

תעודה על בדיקת בטון

מס א-בש/82595

מוזמין הבדיקה : מינהל לבניה כפרית - משרד השכון באר-שבע.
 בנין : יחידות דיור בנהל סיני.
 החומר לבדיקה : 12 קוביות בטון.
 הדוגמאות הוכנו ע"י: ב"כ המזמין ונמסרו ביום 10-03-76.
 מהות הבדיקה: חוזק בלחץ, בהתאם לתקן ישראלי ת"י 118 מאוגוסט 1970.
 ביום: _____
 אסמכתא/תיק עיריה מס': _____
 הקבלן: בר ישראל אמריקה.
 המפקח: מר אריק _____
 תנאי הבקרה: טובים
 ספק הבטון: פקומי 13 מ"ק

תוצאות הבדיקה

חוזק נדרש	חוזק בלחץ (ק"ג לסמ"ר)	תאריך הבדיקה	תאריך היציקה	שקיעה	סוג הבטון הנורש	חלק המבנה	פרטי הבנין	דוגמא מס'	מס' מס'	
				כדור (אינץ') קוטם (ס"מ)						
	185	76-03-11	76-03-02		ב-200	יסודות	בנין 1		1	
	175									2
	185									3
	<u>182</u>	ממוצע								
	245	76-03-30	76-03-02			"	בנין 3		4	
	235									5
	275									6
	<u>252</u>	ממוצע								
	295	76-03-11	76-03-02			"	בנין 3		7	
	285									8
	270									8
	<u>288</u>	ממוצע								
	390	76-03-30	76-03-02			"	בנין 3		10	
	420									11
	435									12
	<u>415</u>	ממוצע								

שלמה טובול
מנהל סניף באר שבע

בעתק: ארסאלסטל מר שרון
ארסאלסטל מר אלואיל
חב' בר ישראל אמריקה.
באר שבע 76-04-01
מנ/

הערה: תעודה זו מתיחסת לדוגמאות הנבדקות בלבד. הפרטים על הדוגמאות הנם כפי שנמסרו ע"י המזמין או באי-כחו. אין לפרסם תעודה זאת אלא במלואה.

THE NATIONAL BUREAU OF INVESTIGATION
 DEPARTMENT OF JUSTICE
 WASHINGTON, D. C. 20535

100-100000

MEMORANDUM

TO : SAC, NEW YORK

100-100000

RE: [Illegible]

DATE: [Illegible]

BY: [Illegible]

100-100000

100-100000

1	100-100000	100-100000	100-100000	100-100000	100-100000	100-100000	100-100000
2							
3							
4							
5							
6							
7							
8							
9							
10							
11							
12							
13							
14							
15							

100-100000

100-100000

100-100000

3981

מכון התקנים הישראלי

המשרד הראשי: רח' האוניברסיטה 42, תל-אביב 69977, טל' 413151
 סניף ירושלים: רח' גד, אזור התעשייה תלפיות, ת"ד 301, טל' 38367
 סניף באר-שבע: המכון לחקר הגב, ת"ד 1025, טל' 2534 4841

מנהל לבניית המדינה וישובים חדשים
 משרד המגורים
 תאריך: 26-03-1976
 לטובתו של: *מ. ג. 35*
 לעיונו של:

המחלקה לבנין

תעודה על בדיקת בטון

מס א- בש/82202

מומין הבדיקה : מינהל לבניה כפרית, משרד השכון - באר שבע.
 בנין : מבני מגורים בנחל סיני.
 החומר לבדיקה : 24 קוביות בטון.
 הדוגמאות הוכנו ע"י : ב"כ המזמין ונמסרו ביום: 76-02-25
 מהות הבדיקה: חוזק בלחץ. בהתאם לתקן ישראלי ת"י 118 מאוגוסט 1970.
 תנאי הבקרה: *23.12.76*

תוצאות הבדיקה

חוזק נדרש	חוזק בלחץ (קיג לסמ"ר)	תאריך הבדיקה	תאריך היציקה	סקיצה	סוג הבטון הנדרש	חלק המבנה	פרטי הבנין	דוגמא מס'	
				כדור (אינץ')					
	300	76-03-01	76-02-02		22	יסוד	12		1
	280	"	"						2
	250	"	"						3
	290	"	"						4
	305	"	"						5
	295	"	"						6
	<u>287</u>	ממוצע							
	350	76-03-02	76-02-03		22	"	16		7
	375	"	"						8
	345	"	"						9
	370	"	"						10
	380	"	"						11
	<u>380</u>	"	"						12
	<u>367</u>	ממוצע							
	390	76-03-10	76-02-11		22	"	18		13
	370	"	"						14
	410	"	"						15
	450	"	"						16
	410	"	"						17
	<u>410</u>	"	"						18
	<u>407</u>	ממוצע							

2 . / .

הערה: תעודה זו מתייחסת לדוגמאות הנבדקות בלבד. הפרטים על הדוגמאות הנם כפי שנמסרו ע"י המזמין או באי-כוחו. אין לפרסם תעודה זאת אלא במלואה.

REPORT OF THE COMMISSIONER OF THE GENERAL LAND OFFICE

IN RESPONSE TO A RESOLUTION OF THE HOUSE OF REPRESENTATIVES PASSED FEBRUARY 28, 1907

1907

TABLE OF CONTENTS

LIST OF CONTENTS

1907

CHAPTER I. GENERAL STATEMENT OF THE LANDS BELONGING TO THE UNITED STATES.

SECTION 1. SUMMARY OF THE LANDS.

SECTION 2. SUMMARY OF THE LANDS.

SECTION 3. SUMMARY OF THE LANDS.

SECTION 4. SUMMARY OF THE LANDS.

CHAPTER II. SUMMARY OF THE LANDS.

Page	Section	Summary of the Lands	Summary of the Lands	Summary of the Lands
1	1	100-100-00	100-100-00	100
2	1	"	"	100
3	1	"	"	100
4	1	"	"	100
5	1	"	"	100
6	1	"	"	100
7	1	"	"	100
8	1	"	"	100
9	1	"	"	100
10	1	"	"	100
11	1	"	"	100
12	1	"	"	100
13	1	"	"	100
14	1	"	"	100
15	1	"	"	100
16	1	"	"	100
17	1	"	"	100
18	1	"	"	100
19	1	"	"	100
20	1	"	"	100
21	1	"	"	100
22	1	"	"	100
23	1	"	"	100
24	1	"	"	100
25	1	"	"	100

מכון התקנים הישראלי

המשרד הראשי: רח' האוניברסיטה 42, תל-אביב 69977, טל' 413151
 סניף ירושלים: רח' גד, אזור התעשייה תלפיות, ת"ד 301, טל' 38367
 סניף באר-שבע: המכון לחקר הנגב, ת"ד 1025, טל' 2534, 4841

המחלקה לבנין

תעודה על בדיקת בטון

מס א-בש/2/82202

מזמין הבדיקה : כיום:
 בנין : אסמכתא/תיק עיריה מס:
 החומר לבדיקה : הקבלן:
 הדוגמאות הוכנו ע"י : המפקח:
 מהות הבדיקה: חוזק בלחץ, בהתאם לתקן ישראלי ת"י 118 מאוגוסט 1970. תנאי הבקרה:

תוצאות הבדיקה

חוזק נדרש	חוזק בלחץ (ק"ג לסמ"ר)	תאריך הבדיקה	תאריך היציקה	שקיעה	סוג הבטון הנדרש	חלק המבנה	פרטי הבנין	דוגמא מס'	מס' סדר
				מדור (אינץ')					
	360	76-03-10	76-02-11			יסוד	19		19
	340	"	"						20
	375	"	"						21
	350	"	"						22
	345	"	"						23
	<u>295</u>	"	"						24
	344	ממוצע							

שלמה טובול
 מנהל סניף באר שבע

העתק: מר אלואיל ת"א
 מר אצאצא שטרן ת"א.
 באר שבע 76-03-15
 ש/

הערה: תעודה זו מתייחסת לדוגמאות הנבדקות בלבד. הפרטים על הדוגמאות הנם כפי שנמסרו ע"י המזמין או באי-כוחו. אין לפרסם תעודה זאת אלא במלואה.

חנ/181996

מדינת ישראל

משרד השיכון

אגף לבניה כפרית -

3981/א

מס':

24/2

באר-שבע,

אל: ג"א

מאת: מלוא בנייה

הנדון: ק"א ת"ק א"א, 4 יקום

מ"מ - נ"מ 10'

רצ"ב הננו מעבירים אליך/כס חשבון אלקי/סומי פס'

לעבודה

במשק / מושב

הקבלן

למי חוזה

על סך

הערות:

לוטה:

סגן המזון

העמק:

מהנדס אזור

הקבלן

מדינת ישראל
משרד השיכון
אגף לבניה כפרית -

מס'

כפר-שכע,

אל:

סאט:

הנדון:

רצ"ב הננו מעבירים אליך/כם חשבון אלקי/סומי מס'

לעבודה

כמשק / מושב

לפי חוזה

על סך

הערות:

.....

.....

.....

.....

.....

.....

.....

.....

.....

.....

.....

.....

.....

[Handwritten signature]
מהנדס החיזון

..... לוסה:

.....

..... העתק:

..... מהנדס אזור

..... הקבלן

בר, ישראל-אמריקה לבניה בע"מ
BR, ISRAEL-AMERICA BUILDING LTD.

TEL-AVIV, 17 MARMUREK ST.

טל. 233083, 233067

חל אביב. רחוב מרמורק 17

3526/76

22.3.76

לכבוד
משרד המבחן/מחנדים מחוז הנגב
מר י. רוסיאנסקי
רח" הנשיאים
באר - שבע

א.ב.א.

הנדון: המבחן חלקי מספר 4
30 בתיים - בחל סיני
חווה 9039/60135/75

1,032,000.-
154,800
258,000.-
1186800
1,290,000.-
1,032,000.-
258,000.-

= 20% x 172,000 א' בתיים 30
= 30% x 172,000 א' בתיים 3

במד יסודות
במד שלד

פוזנו המבחן חלקי מספר 3

נאמים הכישיים ושמונה אלף לירות ישראליות בלבד.

לכבוד רב,
א. יקושע
חשב החברה

המחזור
מס חשבונית שולט
מס אישור 258640
למשרד המבחן
הנגב למחוז הנגב
23.3.76

א.חא

[Handwritten signatures and initials]

1947

1948

1949

1950

1951

1952

1953

1954

1955

1956

1957

1958

1959

1960

מכון התקנים הישראלי

המשרד הראשי: רח' האוניברסיטה 42, תל-אביב 69977, טל' 413151
 סניף ירושלים: רח' גד, אזור התעשייה תלפיות, ת"ד 301, טל' 38367
 סניף באר-שבע: המכון לחקר הנגב, ת"ד 1025, טל' 4841, 2534

משרד השיכון
 מאגר לבניה כפרית

3 3. 76

המחלקה לבנין

תעודה על בדיקת בטון

מס א-בש/82281

מזמין הבדיקה : מינהל לבניה כפרית, משרד השכון - באר שבע. ביום:
 בנין : מגורים בנחל סיני. אסמכתא/תיק עיריה מס':
 החומר לבדיקה : 6 קוביות בטון. הקבלן:
 הדוגמאות הוכנו ע"י: ב"כ המזמין ונמסרו ביום: 76-02-25. המפקח:
 מהות הבדיקה: חוזק בלחץ, בהתאם לתקן ישראלי ת"י 118 מאוגוסט 1970. תנאי הבקרה:

230

תוצאות הבדיקה

39/60135/75

חוק גרש	חוק בלחץ (קי"ג לסמ"ר)	תאריך הבדיקה	תאריך היציקה	שקיעה	סוג הבטון הנדרש	חלק המבנה	פרטי הבנין	דוגמא מס'	ק"מ
				כדור (אינץ') קונוס (ס"מ)					
	308	76-02-26	76-02-26		ב-6	יסוד	13		1
	274	"	"						2
	370	"	"						3
	342	"	"						4
	302	"	"						5
	<u>294</u>	"	"						6
	315	ממוצע							

שלמה טובול
 מנהל סניף באר שבע

העתק: מר שטרן
 מר אלואיל ת"א
 באר שבע 76-02-26
 ש/

הערה: תעודה זו מתייחסת לדוגמאות הנבדקות בלבד. הפרטים על הדוגמאות הנם כפי שנמסרו ע"י המזמין או בא"מכון. אין לפרסם תעודה זאת אלא במלואה.
 חג/181665

STATE OF NEW YORK

IN SENATE
 January 15, 1913

REPORT

OF THE COMMISSIONERS OF THE LAND OFFICE

1912-1913

THE COMMISSIONERS OF THE LAND OFFICE have the honor to acknowledge the receipt of the report of the

LAND OFFICE, and to state that the same has been read and approved by the Senate on the 15th day of January, 1913.

CONTENTS

Page	Chapter	Section	Page	Page	Page	Page
1	1	1	1	1	1	1
2	2	2	2	2	2	2
3	3	3	3	3	3	3
4	4	4	4	4	4	4
5	5	5	5	5	5	5
6	6	6	6	6	6	6
7	7	7	7	7	7	7
8	8	8	8	8	8	8
9	9	9	9	9	9	9
10	10	10	10	10	10	10
11	11	11	11	11	11	11
12	12	12	12	12	12	12
13	13	13	13	13	13	13
14	14	14	14	14	14	14
15	15	15	15	15	15	15
16	16	16	16	16	16	16
17	17	17	17	17	17	17
18	18	18	18	18	18	18
19	19	19	19	19	19	19
20	20	20	20	20	20	20
21	21	21	21	21	21	21
22	22	22	22	22	22	22
23	23	23	23	23	23	23
24	24	24	24	24	24	24
25	25	25	25	25	25	25
26	26	26	26	26	26	26
27	27	27	27	27	27	27
28	28	28	28	28	28	28
29	29	29	29	29	29	29
30	30	30	30	30	30	30
31	31	31	31	31	31	31
32	32	32	32	32	32	32
33	33	33	33	33	33	33
34	34	34	34	34	34	34
35	35	35	35	35	35	35
36	36	36	36	36	36	36
37	37	37	37	37	37	37
38	38	38	38	38	38	38
39	39	39	39	39	39	39
40	40	40	40	40	40	40
41	41	41	41	41	41	41
42	42	42	42	42	42	42
43	43	43	43	43	43	43
44	44	44	44	44	44	44
45	45	45	45	45	45	45
46	46	46	46	46	46	46
47	47	47	47	47	47	47
48	48	48	48	48	48	48
49	49	49	49	49	49	49
50	50	50	50	50	50	50
51	51	51	51	51	51	51
52	52	52	52	52	52	52
53	53	53	53	53	53	53
54	54	54	54	54	54	54
55	55	55	55	55	55	55
56	56	56	56	56	56	56
57	57	57	57	57	57	57
58	58	58	58	58	58	58
59	59	59	59	59	59	59
60	60	60	60	60	60	60
61	61	61	61	61	61	61
62	62	62	62	62	62	62
63	63	63	63	63	63	63
64	64	64	64	64	64	64
65	65	65	65	65	65	65
66	66	66	66	66	66	66
67	67	67	67	67	67	67
68	68	68	68	68	68	68
69	69	69	69	69	69	69
70	70	70	70	70	70	70
71	71	71	71	71	71	71
72	72	72	72	72	72	72
73	73	73	73	73	73	73
74	74	74	74	74	74	74
75	75	75	75	75	75	75
76	76	76	76	76	76	76
77	77	77	77	77	77	77
78	78	78	78	78	78	78
79	79	79	79	79	79	79
80	80	80	80	80	80	80
81	81	81	81	81	81	81
82	82	82	82	82	82	82
83	83	83	83	83	83	83
84	84	84	84	84	84	84
85	85	85	85	85	85	85
86	86	86	86	86	86	86
87	87	87	87	87	87	87
88	88	88	88	88	88	88
89	89	89	89	89	89	89
90	90	90	90	90	90	90
91	91	91	91	91	91	91
92	92	92	92	92	92	92
93	93	93	93	93	93	93
94	94	94	94	94	94	94
95	95	95	95	95	95	95
96	96	96	96	96	96	96
97	97	97	97	97	97	97
98	98	98	98	98	98	98
99	99	99	99	99	99	99
100	100	100	100	100	100	100

REPORT OF THE COMMISSIONERS OF THE LAND OFFICE
 FOR THE YEAR 1912-1913

ALBANY, N. Y., 1913

מכון התקנים הישראלי

המשרד הראשי: רח' האוניברסיטה 42, תל-אביב 69 977, טל' 413151
 סניף ירושלים: רח' גד, אוור התעשייה תלמית, ת"ד 301, טל' 38367
 סניף באר-שבע: המכון לחקר הנגב, ת"ד 1015, טל' 77534, 74841



נציבות מס הכנסה
 מסודר מליכוד
 מס מתשלומים
 בעד שירותים
 מ"י 4502927

האוצר
 מס חשי' שולט
 מס' האשור 114/9

סניף באר-שבע

חשבון מס' № 181665

לכבוד

תאריך 76-02-26
 61-66

55-60

מינהל לנהיגה כשרית
 משרד התעבורה
 באר - שבע

מיום חוזה/הזמנה מס' שם המזמין

ליי	אג'	פ ר ט י מ	ת ע ו ד ה	
			מס'	מיום
			67-80	
			76-02-26	76-02-26
עבור בריקת 6 קוביות בטון מבניית מגורים במחל סיני למי טקיף 11-01				
(שבעים ושמונה לי בלבד)				
סך הכל		מס' שוטף	שולם ע"ח סך	
1		לחובת כרטיס	ליי	
37-44		14-15	קבלה מס'	
46		16-23	תאריך	
		49-54		

בפת התשלום נא לציין את מספר החשבון

מס' שוטף	ל ז כ ו ת	ליי	אג'	
14-15	24-31	37-44	46	47-80
	15 2 02 10	76		2
	15			2 DUP
	15			2
	15			2
	15			2
	15			2
	15			2
	15			2
	15			2
	15			2

מכון התקנים הישראלי

המשרד הראשי: רח' האוניברסיטה 42, תל-אביב 69-977, טל' 413151
 סניף ירושלים: רח' גד, אזור התעשייה תלפיות, ת"ד 301, טל' 38367
 סניף באר-שבע: המכון לחקר הנגב, ת"ד 1025, טל' 74841, 72534

המחלקה לבנין

תעודה על בדיקת בטון

מס א-82/822221

מזמין הבדיקה : מינהל לבניה בטריח, מסודר הטבון - באר שבע.
 ביום:
 בנין : פגוריה בנחל סיני.
 אסמכתא/תיק עיריה מס':
 התומר לבדיקה : 6 קוביות בטון.
 הקבלן:
 הדוגמאות הוכנו ע"י: ב"ב המזמין ונמסרו ביום 76-02-25
 המפקח:
 מהות הבדיקה: חוזק בלחץ, בהתאם לתקן ישראלי ת"י 118 מאוגוסט 1970.
 תנאי הבקרה:

תוצאות הבדיקה

חוזק נדרש	חוזק בלחץ (ק"ג לסמ"ר)	תאריך הבדיקה	תאריך היציקה	ז'קיצה		חלק המבנה	סרטי הבנין	דוגמא מס'	מס'
				סוג הבטון הנדרש	סדר (אינדקס) קבוצה (ס"מ)				
	308	76-02-23	76-02-23			יסוד	13		1
	274	"	"						2
	370	"	"						3
	342	"	"						4
	302	"	"						5
	294	"	"						6
	315	ממוצע							

שלמה טובול
 מנהל סניף באר שבע

השוקן הר שטרן
 הר אלואיל ת"א
 באר שבע 76-02-25
 ט/5

הערה: תעודה זו מתייחסת לדוגמאות הנבדקות בלבד. הפרטים על הדוגמאות הנם כפי שנמסרו ע"י המזמין או בא"כחו. אין לפרסם תעודה זאת אלא במלואה.

מ/181665

מכון התקנים הישראלי

המשרד הראשי: רח' האוניברסיטה 42, תל-אביב 69977, טל' 413151
 סניף ירושלים: רח' גד, אוור התעשייה תלפיות, ת"ד 301, טל' 38367
 סניף באר-שבע: המכון לחקר הנגב, ת"ד 1025, טל' 74841, 72594

המחלקה לבנין

תעודה זמנית על בדיקת בטון

מס א-בש/82203

מומין הבדיקה : מינהל לבניה כפרית, משרד השכון - באר שבע. ביום:

בנין : אלמבני מגורדים בנחל סיני.

החומר לבדיקה : 12 קוביות בטון.

הדוגמאות הוכנו ע"י: ג"כ המזמין ונמסרו ביום: 76-02-26

מהות הבדיקה: חוזק בלחץ. בהתאם לתקן ישראלי ת"י 118 מאוגוסט 1970.

תוצאות הבדיקה

תנאי הבקרה:

39/00035/75

חוזק נדרש	חוזק בלחץ (ק"ג לסמ"ר)	תאריך הבדיקה	תאריך היציקה	שקיעה	סוג הבטון הנדרש	חלק המבנה	פרטי הבנין	דוגמא מס'	מדגם מס'
				(כדור אינץ')					
	250	76-02-26	76-02-12			יסוד	17		1
	232	"	"						2
	230	"	"						3
	237	ממוצע							
	204	"	76-02-15			"	20		7
	194	"	"						8
	186	"	"						9
	195	ממוצע							

שלמה טובול
 מנהל סניף באר שבע

העתק: מר אלואיל ת"א
 מר שטרן.
 באר שבע 76-02-27
 שג

הערה: תעודה זו מתיחסת לדוגמאות הנבדקות בלבד. הפרטים על הדוגמאות הנם כפי שנמטרו ע"י המזמין או באיכותו. אין לפרסם תעודה זאת אלא במלואה.

חנ/181687

העתיקים: למהנדס העיר, למהנדס הבנין.

מכון התקנים הישראלי

המשרד הראשי: רח' האוניברסיטה 42, תל-אביב 69977, טל' 413151
 סניף ירושלים: רח' גד. אזור התעשייה תלפיות, ת"ד 301, טל' 38367
 סניף באר-שבע: המכון לחקר הנגב, ת"ד 1025, טל' 74841, 72534

המחלקה לבנין

תעודה זמנית על בדיקת בטון

מס א-בש/82203

מומין הבדיקה : מינהל לבניה כפרית, משרד השכון - באר שבע. ביים:
 בנין : אמבני מגורים בנחל סיני.
 תומר לבדיקה : 12 קוביות בטון.
 הדוגמאות הוכנו ע"י: מ"כ המזמין ונמסרו ביום: 76-02-26
 מהות הבדיקה: חוזק בלחץ. בהתאם לתקן ישראלי ת"י 118 מאוגוסט 1970.
 תנאי הבקרה:

תוצאות הבדיקה

חוזק נדרש	חוזק בלחץ (ק"ג לסמ"ר)	תאריך הבדיקה	תאריך היציקה	שקיעה	סוג הבטון הנדרש	חלק המבנה	פרטי הבנין	דוגמא מס'	מדגם מס'
				(כרום אינדי) קונוס (סיס)					
	250	76-02-26	76-02-12			יסוד	17		1
	232	"	"						2
	230	"	"						3
	237	ממוצע							
	204	"	76-02-15			"	20		7
	194	"	"						8
	186	"	"						9
	195	ממוצע							

שלמה טובול
 מנהל סניף באר שבע

העתק: מר אלואיל ת"א
 מר שטרן.
 באר שבע 76-02-27
 ש/

הערה: תעודה זו מתייחסת לדוגמאות הנבדקות בלבד. הפרטים על הדוגמאות הנם כפי שנמסרו ע"י המזמין או בא-כוחו.
 אין לפרסם תעודה זאת אלא במלואה.
 העתקים: למהנדס העיר; למהנדס הבנין.

חג/181687

מכון התקנים הישראלי

המשרד הראשי: רח' האוניברסיטה 42, תל-אביב 69 977, טל' 413151
 סניף ירושלים: רח' גד, אזור התעשייה תלמית, ת"ד 301, טל' 38367
 סניף באר-שבע: המכון לחקר הנגב, ת"ד 1025, טל' 74841, 77534



נציבות מס הכנסה
 מסור ממוכר
 מס משלומים
 כרז שירותים
 מה' 4%02327

האוצר
 מס חסי סולם
 מס' האשור 114/9

סיף באר-שבע

חשבון מס' № 181687

לכבוד

55-60

תאריך 75-02-27
 61-66

מינהל לבניה כפרית
 משרד הטכון - באר שבע

מיום

חווה/הזמנה מס'

שם המזמין

ליי	אב'	פרטים	תעודה	
			מס'	מיום
			67-80	
			02203/בש	75-02-27
עבוד בריקה 12 קוביאט בטון סמבני הגורים בנחל סיני לפי סעיף 11-01.....156				
(מאז המיטיות ושש לי בלבד)				
		מס' שוטף	לחובת כרטיס	שולם ע"ח סך ליי
		סך הכל		תאריך קבלה מס'
		1		
		37-44	14-15	49-54

בעת התשלום נא לציין את מספר החשבון

מס' שוטף	לזכות	ליי	אב'	
14-15	24-31	37-44	46	47-80
	15 2 02 10	156		2
	15			2
	15			2
	15			2
	15			2
	15			2
	15			2
	15			2
	15			2
	15			2

מדינת ישראל

משרד השיכון

אגף לבניה כפרית -

מס' 3981 / אגף

באר-שבע, אל ת"ח 24

אל: 11

מא: 11

הנדון: האגף אל ת"ח יקונו ת"ח

ת"ח 11

רצ"ב הננו מעבירים אליך/כס חשבון חלקי/סומי מס' 3

לעבודה ק"מ ת"ח

במשק / מושב ת"ח

למי חוזה 39/160135/אגף הקבלן

על סך - 1111111111

הערות:

לוטה: 1111111111

מנהל המחוז

העתק: 1111111111

מנהל אזור: 1111111111

הקבלן: 1111111111

מדינת ישראל

משרד השיכון

אגף לבניה כפרית -

מס' _____

באר-שבע, _____

אל: _____

מאת: _____

הנדון: _____

רצ"ב הנגזר מעכירים אליך/כח השכון חלקי/פומי פס'

לעבודה _____

במשק / מושב _____

למי חוזה _____ הקבלן

על סך _____

הערות: _____

לוטת: _____

מחנדם המחזר

העתק: _____

מחנדם אזור _____

הקבלן _____

3981

לשכת רישום מקרקעין

בר, ישראל-אמריקה לבניה בע"מ BR, ISRAEL-AMERICA BUILDING LTD.

TEL-AVIV, 17 MARMUREK ST.

טל. 233083, 233067

תל אביב, רחוב מרמורק 17

3434/76

17.2.76

לכבוד
משרד השכונות/מהנדס מחוז הנגב
מר י. רוטיאנסקי
רח' הנטיאים
באר - שבע
א.נ.א.

הנדון: חשבון חלקי מספר 3
30 בתים - נוהל מיני
חוזת 9039/60035/75

1,032,000.-
516,000.-
516,000.-

= 30 בתים x 172,000 x 20%

במר יסודות
פחות חשבון חלקי מספר 2

(חמש מאות ושיש עשרה אלף לירות ישראליות בלבד)

בכבוד רב,
א. יהושע
חשב החברה

האוצר
מס חשבונית שולח
מס אישור קבלה 58

א.י.חא



מדינת ישראל

משרד השיכון

אגף לבניה כפרית-

מס' 397/5

באר-שבע

אל: 100000

מאת: 100000

הנדון: קנין יחיד
בגובה 50%

רצ"ב הננו מעבירים אליך/כמ חשבון חלקי/פומי מס' 2

לעבודה

במשק / מושב

למי חוזה הקבלן

על סך

הערות:

לוטה:

מהנדס תכנון

העתק:

מהנדס אזור

הקבלן

מדינת ישראל

משרד השיכון

אגף לבניה כפרית -

מס'

באר-שבע,

אל:

סאא:

הנדון:

רצ"ב הננו מעבירים אליך/כמ חשבון חלקי/כומי פס'

לעבודה

כמשק / מושב

לפי חוזה הקבלן

על סך

הערות:

לוטה:

מהנדס המחוז

העתק:

מהנדס אזור

הקבלן

בר, ישראל-אמריקה לבניה בע"מ
BR, ISRAEL-AMERICA BUILDING LTD.

TEL-AVIV, 17 MARMUREK ST.

טל. 233083, 233067

רחוב מרמורק 17

3360/76
19.1.76



לכבוד
משרד השכון/מהנדס מחוז הנגב
מר י. רוסיאנסקי
רח' הנשיאים
באר - שבע

א.ג.

הנדון: חשבון חלקי מספר 2
30 בחים - נחל טיני
חוזת 9039/60135/75

516,000.-			
688,000.-	=	$20\% \times 172,000 \times 20$	במר יסודות
<u>344,000.-</u>			מחוז חשבון חלקי מספר 1
344,000.-			
172,000.-			

שלוש מאות ארבעים וארבע אלף לירות ישראליות בלבד.

בכבוד רב,
א. גושק
חשב החברה

האוצר
מס חשבונית שולם
מס' החשבונית 5884/9

אי/רצ

NO. 1	100
NO. 2	100
NO. 3	100
NO. 4	100
NO. 5	100

100
 100
 100
 100
 100
 100

100
 100
 100

100
 100
 100

100
 100
 100

100
 100
 100

100
 100
 100

39811

משרד השכון
היחידה לבסוס וקרע
ה ק ר י ה , חל-אביב
29 באוגוסט 1975

מס' תעודת זהות: 29811
תאריך: 2.9.75
א ל ו ס י נ ג' א ל ו ס י ל

לשם אישור
באישור משרד
התעבורה

הודון נתל סיני - הנחיות ביסוס.
מכתבו מ-12.8.75

א. בהתחשב בצמיחה הבלתי אחידה של שכבת הבסוס יש
לחנן ביסודות עומדים זירן עליון וחתרון.

ב. בסעיף מסקנות והמלצות ח"ס ב' צ"ל עומק מינימלי
של התחיה יסודות עומדים 0,8 מ'.

בברכת שנה טובה,

[Handwritten signature]

אינג' א. סודקה
מנזס ראשי לביסוס וקרע

ב"ר - פאט - לישא ב"ר

- הצפס
- מר רוסיאנסקי ✓
 - " זיידה
 - " אונך
 - " סלע
 - בר יסדאל אמריקה
 - קופה

[Handwritten signature]

11
1950
1950
1950

1950
1950
1950

1950
1950

1950
1950

1950
1950

1950
1950
1950

1950
1950
1950
1950



39811

מסדר השלשון
היאגף לפניה כפרית
20.8.75
החוק החדש

מסדר השיכון
היחידה לבטוס וקרקע
קריה, תל-אביב
12 באוגוסט 1975

*משימים
יש לזכור
למה הייתה
המטרה
לפי החוק
החדש*

א לו אינב' אלואיל.

הנדון נחל סיני - הנחיות בטוס.

איתור 1 - נחל סיני סמוך לאל עריט.

שטח גרימתו כוחם המבנים בוצעו מלויים עד 15 מ' וחמירות עד 10 מ'.

האור המבנים מבנים חד קומפיים של חברת בר ישראל אמריקה. המבנים שלו רגב מכסון מזויין.

האור הקרקע באתר בוצעו 12 קדוחי נסיון לעומק 6-14 מ'. פרופיל הקרקע מורכב מחול נקי לכל העומק. בבדיקות החדרה תקנית S.P.T שבוצעו כל 1.0 מ' החקבלו תוצאות הבאות:

שכבה עליונה בעובי עד 2.0 מ' 10 - 4 חבטות.

שכבה מתחנת החל מעומק 2.0 מ' בדרך כלל 7-30 חבטות.

מן הראוי לציין אה העובדות הבאות בקשר לצמימות היחסית של החול כפי שנמצאה בבדיקות.

1. לא אובחן הבדל משמעותי בן הצמימות היחסית בקרקע טבעית ובמלוי.

2. באזורי הפירה גדולה הצמימות היחסית גבוהה יותר.

מסקנות והמלצות:

א. בטוס המבנים על ידי יסודות עוברים בשכבה חול נקי, במלוי או בחפירה.

ב. עומק מינימלי של החתימה הפלטות 0.8 מ' טעני קרקע טומיה.

ג. מאמצי מגע מותרים להכנון יסודות עוברים 1.5 ק"ג/טמ"ר רוחב סינימלי ליסוד עובר 60 ס"מ.

ד. לפני הכנסת הזיון מוסלץ לעבור עם מכש ויברציוני או פלטה ויברציונית בתוך שוחות היסודות לפחות 4 פעמים בכל נקודה.

ה. רצוי לצקת את היסודות כנגד דופן החפירה ללא שמוש בחבניות.

1958-8 DS

1958-8 DS

Handwritten notes in the top right corner, including the number '1958-8 DS' and other illegible scribbles.

1. The first part of the report...

2. The second part of the report...

3. The third part of the report...

4. The fourth part of the report...

5. The fifth part of the report...

6. The sixth part of the report...

7. The seventh part of the report...

8. The eighth part of the report...

9. The ninth part of the report...

10. The tenth part of the report...

11. The eleventh part of the report...

12. The twelfth part of the report...

13. The thirteenth part of the report...

14. The fourteenth part of the report...

15. The fifteenth part of the report...

16. The sixteenth part of the report...

17. The seventeenth part of the report...

18. The eighteenth part of the report...

- ו. רצות המבנים יתוכננו כרצות צפוף על מלוי מחודק של חול נקי.
- ז. יש לדאוג לפחות ואימה בנניית מסביב למבנים שסגור הסעה החול על ידי הרוח וחסימת יסודות.
- ח. הכניות יסודות יועברו למחנדים הבסוס.
- ט. מחנדים הבסוס יוזמן לאתר בעת בצוע היסודות ויאשרים.

בנייה
היטה
אינג' א. סורוקה
מחנדים ראשי לביסוס וקרקע

העתק
מר רוסיאנסקי ✓
" פיידיה
" אורבן
" סלע
בר ישראל אמריקה
קורקו

מסמך מס' 100-100-100

- 1. ...
- 2. ...
- 3. ...
- 4. ...

RECEIVED
 JUN 22 1954
 U.S. DEPARTMENT OF THE ARMY
 WASHINGTON, D.C.

1954
 ...
 ...
 ...
 ...
 ...
 ...

מדינת ישראל

משרד השיכון

אגף לבניה כפרית -

מס' 392/א

מס'

באר-שבע 304/א

באר-שבע

אל:

מאת:

הנדון:

רצ"ב הגנו מעבירים אליך/כם חשבון חלקי/כופי מס'

לעבודה

במשק / מושב

הקבלן

לפי חוזה

על סך

הערות:

לוטה:

מהנדס הכחוז

העתק:

מהנדס אזור

הקבלן

מדינת ישראל

משרד השיכון

אגף לבניה כפרית -

מס' 3921/15

באר-שבע, 30415

אל: 4

סאט: 1

הנדון: / תיק 101 קמת הים

101

רצ"ב הננו מעבירים אליך/כם חשבון חלקי/סופי מס'

לעבודה קנייני

במשק / מושב

לפי חוזה הקבלן

על סך

הערות:

[Large diagonal slash mark]

לוטח: 41

סמלים המזוה

העתק:

מהנדס אזור

הקבלן

בר, ישראל-אמריקה לבניה בע"מ
BR, ISRAEL-AMERICA BUILDING LTD.

TEL-AVIV, 17 MARMUREK ST.

טל. 233083, 233067

תל אביב, רחוב מרמורק 17

3230/75
24.11.75

לכבוד
משרד השכון/מהנדס מחוז הנגב
מר י. רוטיאנסקי
רח' הנשיאים
באר - שבע

ר.א.ר.

הנדון: חשבון חלקי מספר 1
30 בחים - נחל סיני
חווה 9039/60135/75

גמר יסודות 10 בחים \times 172,000 \times 20% = 344,000.-

שלוש מאות ארבעים וארבע אלף לירות ישראליות בלבד.

בכבוד רב,

א. הושע
חשב החברה

האוצר
מס חשבונית שולם
מסי אישור 5686/9

אי/רצ

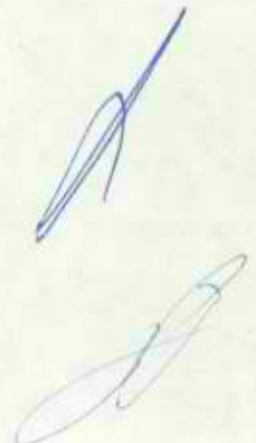

אולדס אחוז. אכלן ויה. (כפר) אחוז הנגב

מדינת ישראל

✓

חוזה ממ. 9039/60135/75

3981

חוזה זה נערך ונחתם ביום _____ לחודש _____ שנה 1975

כ י ן

ממשלת ישראל בשם מדינת ישראל המיוצגת ע"י משרד השיכון (שחקרא להלן "הממשלה") מצד אחד

ל כ י ן

חב' בר ישראל אמריקה בע"מ (שיקרא להלן "הקבלן" מצד שני).

הואיל והממשלה רוצה בכיצועו של המבנה. חיינו 30 כתי פגורים כנחל סיני

וקבלה אה הצעתו של הקבלן מיום _____ לביצוע המבנה, תמורת סך 5,160,000 ל"י (במילים _____ חמש מליון מאה ששים אלף לירות

או כל סכום אחר שיוקבע בהתאם לחוראות חוזה זה, באו שני הצדדים יודי הסכס כדלהלן: -

- 1. המסמכים דלהלן יהוו חלק בלתי נפרד מחוזה זה:
 - (א) הצעתו של הקבלן.
 - (ב) הנאי החוזה לבצוע מבנה ע"י הקבלן.
 - (ג) תנאים מיוחדים.
 - (ד) מפרט כללי לעבודות בנין של הועדה הבינמשרדיה

- (ה) חוספות ושנויים למפרט הכללי לעבודות בניין, ולאופני המדידה והתשלום.
- (ו) הצהרות הקבלן על טיב ועל אי חדירת רטיבות וקונדנסציה.
- (ז) ח כ נ י ו ח.
- (ח) כתב הכמויות והמחירים ו/או החיבורים הטכניים למבנים.
- (ט) _____

2. חמורת השלום שכר החוזה כמוסכם בחוזה, מתחייב הקבלן לבצע את המבנה בהתאם לחוראות החוזה.

3. חמורת ביצוע המבנה ע"י הקבלן כאמור לעיל מחחיובת הממשלה לשלם לקבלן אה שכר החוזה כמוסכם בחוזה.

4. לצורך חוזה זה תהיה כתובת הקבלן: - חב' בר ישראל אמריקה בע"מ

ולראיה באו הצדדים על החתום בתאריך דלעיל, כאן

ב _____ ביום _____ לחודש _____ שנה _____

חתימת הממשלה	_____	חתימת הקבלן	_____
עד לחתימה: חתימתו	_____	עד לחתימה: חתימתו	_____
שמו	_____	שמו	_____
כתובתו	_____	כתובתו	_____

מושרד השיכון
האגף ללניה כפריה
11. 9. 75
חוזה הנגב

REPORT

DATE: _____

TO: _____

FROM: _____

SUBJECT: _____

1. _____

2. _____

3. _____

4. _____

5. _____

6. _____

7. _____

8. _____

9. _____

10. _____

11. _____

12. _____

13. _____

14. _____



משרד השיכון

מינהל לכנייה כמרית וישובים חדשים

ס ד ר ח ש ל ו פ י מ

15%	1. עם החלפת העבודה, כנגד ערכות
5%	2. גמר יסודות
30%	3. גמר שלד
10%	4. גמר גב
22%	5. גמרטיה, ריצוף נגרות וחשמל
10%	6. גמר העבודה והגשתה-ה-ן סופי
3%	7. ע"ח קרן הביטוח
<u>5%</u>	8. אשור השבון סופי
100%	

מדינת ישראל

משרד השיכון

תנאים מיוחדים

תוכן

1. רשימת מטמכי החוזה
2. סדר תשלומים
3. הגדרות
4. ערבות לקיום החוזה
5. הכנה לביצוע
6. תשלומים בעד הבדיקות
7. מהלך ביצוע המבנה
- 7א. תאריכי התחלת וגמר העבודה
- 7ב. פיצויים מוסכמים וקבועים מראש על איחורים.
8. השלמה, בדיק ותיקונים
9. שינויים, תוספות והפחתות הגדלה/הקטנה - היקף החוזה
10. מחיר החוזה הוא סופי - כמויות לא תמדונה
11. תשלומים
- 11א. השבונות סופיים
- 11ב. תוספת יוקר
12. תשלומים לקרן הביטוח
13. מחירים לעבודות עטר
14. עבודות פיתוח
15. תשלומים בעד מים
16. הזמנות חלונות ודלתות מאלומיניום, תריסים, מעקות ומסחורי כביסה מפלסטיק ממפעלים מאושרים ע"י משרד השיכון
17. העדפת אזורי פיתוח
18. העברת סמכויות
19. הקמת בנינים מבטון טרום ע"י קבלנים אחרים
20. העדפת צריף למטבח משרד השיכון וריהוטו
21. ביול החוזה.

1. רשימת מסמכי החוזה

המסמכים המפורטים להלן מהווים יחד את מסמכי החוזה הזה:

- א. חוזה של ממשלת ישראל, מדף 3402, ותנאי החוזה לביצוע המבנה ע"י הקבלן.
- ב. תנאים מיוחדים.
- ג. כתב כמירות ומחירים למבנים.
- ד. מפרט כללי לעבודות בנין (כולל אופני מדידה והשלום) של הועדה הבינמסרדית המיוחדת להכנת מסמכי חוזר אחידים מסרד הבטחון, מסרד העבודה, מע"ץ ומסרד הסיכון.

בר, ישראל-אמריקה לבטוח בלימ

פרק א' - כללי
הגדרות

1. א. הגדרת "המנהל" תשונה כלהלן:-

"המנהל" - פרוטו: מנהל אגף הכנוף והנדסה במסדר הסיכון, סגנו וכל אדם המורשה בכתב ע"י אחד מהם, מזמן לזמן, לצורך החוזה או כל חלק ממנו, המנהל סגנו ואדם המורשה כאמור, כל אחד מהם לחוד, באגף לבניה כטרית - המנהל פירוטו מנהל אגף.

ב. הגדרת "המפקח" תשונה כלהלן:-

"המפקח" - פרוטו: המנהל וכל אדם המורשה בכתב, מזמן לזמן, ע"י מנהל המחלקה הטכנית במסדר המחוזי של מסדר הסיכון שבחחומו מבוצע המבנה נשוא חוזה זה, כל אחד לחוד, למנהל האגף לבניה כטרית, בעבודות האגף לבניה כטרית.

כדי להסיר טפק, מוצהר ומוסכם במפורש שכל הרשאה ו/או הטמכה, אשר ניתנה לפי חוזה זה לא תיגרע מזכותו של נותן ההרשאה או ההטמכה, להשתמש בסמכות שלגביה ניתנה ההרשאה, או הוענקה הטמכות במקביל למורשה או למוסמן או במקומו.

סעיף 8: ערבות לקיום החוזה ישונה כלהלן:-

1. להבטחת מילוי התחייבויותיו יל פי החוזה, ימציא הקבלן לממשלה עם חתימת החוזה, ערבות בנקאית למחיר הכללי של החוזה, להנחת דעתה של הממשלה ובנוסף הנקבע על ידה.

סכום הערבות יהיה:-

50.000.- לראשונים מסכר החוזה 10%

בעד כל סכום נוסף העולה על 50.000.- לראשונים מסכר החוזה ואינו עולה על 250.000.- 5%

מ-250.000 ליעד 1 מיליון ל" 2.5%

הוצאות הערבויות על הקבלן 1%

2. הקבלן מתחייב להאריך מדי פעם בפעם את תקופת כל הערבות כולה או של חלק יחסי ממנה הנוחר, עד לאיטור החשבון הסופי וחתימת הקבלן על כתב סילוק הביצוע וגמר תקופת הבדק או הוט ביצוע תקונים, הכל לפי התאריך המאוחר יותר.

בר, ישראל-אמריקה לבניה ב"מ

במקרה ו-30 יום לפני חוץ תקופה של הערבות המקורית או המארכת לא נערך חשבון סופי וטרם נחתם ע"י הקבלן כתב טילוק חביעות, או לא נגמרה תקופת הבדק, הכל לפי החאריך המאוחר יותר, ימציא הקבלן לממשלה חוך 15 יום כתב הערכת ערבות לתקופה כפי שתקבע מדי פעם בפעם ע"י המנהל.

לא העריך הקבלן את הערבות כאמור, תהיה הממשלה רשאית לממש את הערבות כולה או מקצרה.

3. א. לא המציא הקבלן ערבות כאמור בסעיף קטן 1 לעיל, יהיה המנהל רשאי להורות לנכות ולעכב כל תשלום המגיע לקבלן מהממשלה, לפי סיקול דעתו המוחלט, את מקום הערבות ולנהוג בו בערבות לכל דבר.
- ב. הרגדל שכר החוזה כתוצאה משנויים כאמור בסעיף 56 לחוזה זה, חייב הקבלן עם קבלת הוראות שנויים מדי פעם בפעם, להסלים את הערבות לקיום החוזה כאמור בסעיף קטן 1 לסעיף זה, לא פעל הקבלן כאמור רשאי המנהל להורות לשם הסלמת הערבות, לעכב מחוך שכר החוזה או כל שיעור ממנו או מהכספים המגיעים לקבלן מהממשלה, לפי סיקול דעתו המוחלט, את הסכום הנזרה להסלמת הערבות, ולנהוג בו בערבות לכל דבר.
- ג. המציא הקבלן ערבות לאחר ניכוי ועכוב כספים כאמור בסעיפים א' ו-ב' לעיל, תחזיר לו הממשלה את הסכום שעוכב או כל יתרה ממנו.
- ד. מומשה הערבות כולה או מקצתה לפני המועד הסופי מתחייב הקבלן להסלימה לסכומה המלא מדי פעם בפעם.

5. חנאי החוזה מדף 3402

פרק ב' - הכנה לבצוע

סעיף 11 יסונה כלהלן:-

הקבלן ימציא לאיטורו של מנהל המחלקה הטכנית במסדר המחוז שבחוחמו מכוצע המבנה, או למנהל האגף לבניה כפרית בעבודות הבניה הכפרית לפי דרישתו, מזמן לזמן, מילואים ופרטים בכתב בקטר לדרכי הביצוע, הסדרים ותחייבות אשר לפיהם יש בדעתו של הקבלן לבצע את המבנה, לרבות רשימה מתקני העבודה ומכני העזר שיש בדעתו להשתמש בהם.

המצאת החומר האמור ע"י הקבלן, בין שאיטור אותו מנהל המחלקה הטכנית במפורש ובין שלא איטור אותו, אינה פוטרת את הקבלן מאחריות כל שהיא המוסלת עליו על פי החוזה או

בר, ישראל-אמריקה לבניה בע"מ פי הדין.

הופסק ביצוע של חלק המבנה, יהיה הקבלן רשאי לדרוס בעד החלק היחסי של שכר השומר בלבד, בתוספת 12%, נוסף להוצאות להכנת המבנה והגנתו.

8. תנאי החוזה מדף 3402

פרק ח' - השלמה: בדיק ותיקונים

סעיף 52 (1) יחונה כדלקמן:-

א. באם הקבלן לא יבצע את התיקונים ועבודות ההשלמה הדרושים תוך תקופה שתקבע ע"י המפקח ברישאה של סעיף קטן 52 (1) של החוזה הממשלתי, יהיה מסרד הסיכון רשאי לבצע את התיקונים ועבודות ההשלמה בעצמו או באמצעות גוף אחר ושכר החוזה יוקטן בהתאם עם הוצאות לתיקונים ועבודות ההשלמה האמורים.

ב. למרות האמור בסעיף קטן 52 (1) של החוזה הממשלתי, מתחייב הקבלן למסור את המבנה לפי זריסת המפקח, לידי החברה המאכלסת גם אם יש צורך לבצע תיקונים ועבודות השלמה במבנה.

עבודת ההשלמה והתיקונים יצויינו בפרטיכל סיעורן בעת מטירת המבנה לחברה המאכלסת, בנוכחות הקבלן ונציגי מסרד הסיכון והחברה המאכלסת.

הקבלן מתחייב לבצע את התיקונים האמורים תוך שבועיים מיום מטירת המבנה, או תוך תקופה שונה כפי שצויין בפרטיכל, מסכים הקבלן שהחברה המאכלסת תבצע את התיקונים ותשבון הוצאות יועברו ע"י החברה המאכלסת לאגף להנדסה ותכנון וגזברות מסרד-הסיכון ושכר החוזה יוקטן בהתאם עם הוצאות התיקונים האמורים.

9. תנאי החוזה מדף 3402

פרק ט' - שינויים
תוספות והפחתות
הגדלה/הקטנה
היקף החוזה

בניגוד לנאמר בתנאי החוזה פרק ט' סעיפים 56, 57 מסרד הסיכון שומר לעצמו הזכות להגדיל היקף חוזה העבודה עם הקבלן עד 50% מהיקף החוזה וכן להקטינו ב-25% מהיקף החוזה.

סעיף 57 (3) יושלם בפיסקה (3) (א) כלהלן:-

(3) (א) מנהלי עבודה לא יירשמו במצבה כח אדם, ויראו אישוא, את הוצאות הכרוכות בהעסקתם ככלולות בתוספת של 12%.

סעיף 58 (1) יושלם בפיסקה (1)(א) כלהלן:-

(1) (א) הקבלן לא יהיה זכאי לכל חטולם חמורה פיגומים דרכים וכיו"ב, אלא אם כן הוחקנו במיוחד לצרכי העבודה היומית.

סעיף 59 (2) יושלם בפיסקה (2) (א) כלהלן:

(2) (א) לא הגיש הקבלן רשימה שתפרט את כל הביצועות לתשלומים נוספים שלא הוחנה עליהם חודשיים אחרי שהודיע על כוונתו להגיש את התביעה, יראו את הקבלן כאילו דחה על התביעה לחלו-טין, וללא תנאי.

בד, ישראל-אמריקה לבניה בל"ג

פרק י' - מחיר החוזה
הוא סופי - הכמויות
לא חמדנה

א. על אף האמור בפרק י' סעיף 60 של תנאי החוזה לא
חמדנה הכמויות המפורטות בכתב הכמויות והמחירים
פרט לסעיפים הממומנים "הכמויות למדידה", הקבלן
יקבל על עצמו לבמור ולמסור את המבנים בהתאם
להכניות וכתב הכמויות והמחירים בעד התמורה
המוצעת על ידו.

מסד הסיכון לא יכיר בטום הביעות לסינויים במחיר
המבנים עקב הטפות, הפרטים והכמויות, אי התאמה
אחרות ו/או אי התאמה בין הכתוב בכתבי הכמויות
והמחירים ובין ההכניות.

סינויים בהכניות או בטיב העבודה הינתנו בכתב ע"י
המנהל, ימדדו ע"י שני הצדדים והתמורה תתוקן בהתאם.

ב. כל פרט המטומן בהכניות ואינו כלול בסעיפי כתב
הכמויות, יחשב ככלול במחיר שיוצג ע"י הקבלן למבנה,
כמו-כן, כל סעיף הכלול בכתב הכמויות ואינו מטומן
בהכניות, יחשב ככלול במחיר שיוצג ע"י הקבלן.

במקרה של סתירה או אי התאמה בין תאור העבודה ואופן
בצועה בין סעיף כתב הכמויות ובין הפרטים הכלולים
בהכניות, יראו את המחיר המוצג בסעיף כתב הכמויות
כמתחם לתאור העבודה ואפן ביצועה, כפי המובא בסעיף
כתב הכמויות.

ג. יראו את התיאורים המלאים על כל פרטיהם, כפי שהם
מובאים במפרט הכללי לעבודות בנין של הועדה הבין
-מסודית, כמפרט המיוחד וביתר כסמכי החוזה,
כמסלימים את התאורים התמציתיים הכלולים בכתבי
הכמויות, כל עוד אין הם עומדים בסתירה אחת.
הדגשת פרט מסויים, הכלול בתיאורים מלאים אלה,
בסעיף כלשהו מסעיפי כתב הכמויות, אין בכוחו
לגרוע במאומה מתוקפו של אותו פרט לגבי יתר
הסעיפים בהם הדגשה זו חסרה.

ככל מקרה של סתירה או אי התאמה בין המפרט הכללי
של הועדה הבין-מסודית ובין המפרט המיוחד (ה'),
יקבע האמור במפרט המיוחד.

ד. אם ביצוע העבודה מחייב התקנת דרכי גישה ארעיות
יחויב הקבלן בהיקף הדרוש ויחויבן במצב תקין
במשך כל תקופת הביצוע. התנאי המוצג של דרכים
אלו, טעון אישורו של המפקח. עם סיום העבודה,
יפרק הקבלן את הדרכים האמורות, יסלק מהמקום
את כל החומרים, הסברים והפטולת שהתקבלו מן
הפירוק, ויחזיר את פני הקרקע למצבם הקודם.

כל העבודות הקטורות עם דרכי גישה ארעיות,
תהיינה על חשבון הקבלן ותמורתם כלולה במחיר
המבנה.

כר, ישראל-אמריקה לבניה בל"מ

ה. אם לא צויין במפורש בכתב הכמויות, יראו את המחיר המוצג בעד סעיף כלשהו מסעיפי כתב הכמויות, ובמחיר המבנה כולו, ככוללים את ערך: -

1. כל החומרים הדרושים בו והפחת שלהם, ובכלל זה מוצרים מוכנים, חומרי עזר וכיו"ב, בין אם נכללו בעבודה או לא נכללו בה.
2. כל העבודה הדרושה לרבות הנהלת העבודה ומקום מהנדס לסט בצוע מוסלם של כל סעיף בהתאם לתנאי החוזה ובכלל זה עבודות לוואי ועזר הנזכרות במפרט ו/או המסתמעות ממנו, עם עבודות אלו אינן נמדדות בסעיף נפרד.
3. הסימום בכלי עבודה, מכשירים, מכונות, כלי רכב, פיגומים, מבנים אחרים וכל ציוד אחר, לרבות הוצאות הרכבתם, אחזקת במקום המבנה ופירוקם בגמר העבודה הוצאות לחיקונים, דלק סמנים, סיכה ושכר והגים ומכונאים.
4. הובלת הציוד והחומרים למקום העבודה, לרבות החזרת הציוד, ובכלל זה העמסתם ופריקתם, וכן הסעת העובדים למקום העבודה ומטנו.
5. כל עבודות בעלות אופי ארעי באחר הבנייה כגון: מבני עזר זמניים, ניקוז זמני של אחר הבנייה, עבודות אחזקה ונקוי תוך תקופת הביצוע: מדידות, סימוך, הקמת מחוויים, אחזקתם במצב תקין ופירוקם, חיבורי מים זמניים, צנורות זמניים, ומכלי מים, גידור זמני ואמצעי בטיחות אחרים, הגנה וכיטוי חלקי של חלקי המבנים. סילוק מי-גסס והגנה מסטפונות, סילוק עודפי חמרים ופסולת פאתרי הבנייה.
6. שכר שומרים והוצאות סמירה אחרות.
7. תשלומים בעד מים לבנייה.
8. הטמנת דגמים לבדיקות ואסורים לתשלומים בעד בדיקות במכון החקנים.
9. הוצאות חיקונים בתקופת הבדק.
10. חימום עם כל הגורמים הפעילים בטוח.
11. דמי ביטוח למיניהם, ערבויות, מסים ממסלתיים ומסים מוניציפליים, החלים על הקבלן, מהים לקרנות והטבות סוציאליות, הקצבות לנזקין ופצויי נזיקים לסוגיהם, כמפורט בתנאי החוזה, מט-קנייה, מכס, בלו וכל ההיסלטים האחרים.

בד, זשואל-אמריקה לבניה בע"מ

- 13. כל יתר הוצאות באחר הבנייה טנאי הוזה מחייבים אותן ו/או הקטורות אתם ו/או הנוכחים מהם היסירות והעקיפות, המוקדמות והמקדיות.
- 14. הוצאות הכלליות של הקבלן.
- 15. טרמיות, בטוח והקצבות לטיכונים.
- 16. הוצאות מימון ודוח.

11. חנאי הוזה מדף 3402 פרק י"א - חסלומים

בניגוד לנאמר בפרק י"א (חסלומים) סעיף 62 (3) של הוזה "ישולם לקבלן כחסלום ביניים לודס האסור על חשבון הוזה תוך 60 יום מתאריך אסור החשבון ע"י המפקח, כאסור בסעיף קטן (2)"

11א. חשבונות סופיים סעיף 63

על הקבלן להגיש למסדר המחוזי של מסדר הסמך מבחוחמו מבוצע המבנה, את החשבונות הסופיים בטני שלביים:-

א. עם גמר היטודות והמסדים, כולל מקלטים הת-קרקעים, לכל בנין בנפרד, תוך חודש מיום השלמת העבודות הנ"ל.

ב. חשבון סופי לכל העבודות הכלולות בוזה, לא יאוחר מחודש לאחר טיירת המבנים למסדר השיכון.

החשבונות הסופיים הן ליטודות והן לכל הוזה, יכללו את כל חביעות הקבלן, חביעה ולא הוכללה בחשבונות הסופיים, רואים את הקבלן כאילו ויתר עליה לחלוטין וללא חנאי.

מסדר השיכון נומר לעצמו זכות לפרוך את החשבונות הסופיים על חשבון הקבלן, אם לדעה המנהל לא הובט החשבון הסופי במועד סביר.

11ב. חוספת יוקר סעיף 64

סעיף 64 בחנאי הוזה מבוסס בזה ובמקומו יבוא הסעיף הבנוי- הגדרות:-

א. מדד

- מדד מחירי התנומה בבניה למגורים המתפרסם כל חודש ע"י הלסכה המרכזית לסטטיסטיקה.

ב. תנועות במדד

ההפרש בין המדד בחודש הנקוב בחנאים המיוחדים להוזה כחודש הקובע למחירים לבין המדד בכל חודש מחודשי תקופת הביצוע של המבנה.

בר. ישראל-אמויקה לבנה בלימ

1. הסכום
להתייקרות - סכום החשבון הסופי בהחטרה הסכומים הבאים:
מקדמות, הלוואות ללא רבית שינחנו לקבלן, ערך העבודות
שנקבעו להם מחירם מוטכמים, מחירי יסוד וערך סעיפי
העבודות בכתב הכמירות אשר בהם נאמר במפורש שלטעיפם
אלה לא תשולם חוטפת יוקר לקבלן.
2. מוטכם במפורש כי טום תנודות בסכר העבודה או במחירי המרים,
אשר על הקבלן לטפקם לפי החוזה (כולל הוצאות הובלתם למקום
המבנה) לא יטנו את סכר החוזה אלא אם כן, יחולו תנודות ביד
העולים על 3%.
3. אם יחולו תנודות במדד באחד או אחדים מחירי הביצוע העולות
על 3%, יגדל או יקטן סכר החוזה בהתאם לכך לפי החישוב הבא-
ההעלאה או ההפחתה של סכר החוזה החושב בהתאם לטעור התנודות
במדד בהפחתה של 3%.
4. א. אחוזי ההתייקרות החדשיים יחטבו על בטיס המדד בחודש
הנקוב בתנאים המיוחדים לחוזה שבחודש הקובע למחירים.
ב. חישוב אחוז ההתייקרות בחשבון הסופי יערך לפי טמוצע
אריחמטי לא מסוקלל של אחוזי ההתייקרות החדשיים
בתקופת הביצוע מופחתים ב-3%, החל מתאריט הנו"ח
"מסירה מקום המבנה/מבנים לקבלן" עד התאריך שנקבע
בהתאם לחוזה להסלמת העבודה או לפי תאריך הארכת
מאושרת בכתב ע"י ממדד הטיכוכן, בכפיפות לסעיף 46 של
תנאי החוזה לביצוע המבנה ע"י הקבלן.
ג. חוטפת יוקר בעד התקופה הנוטפת לפי הארכת הנ"ל תאוטר
רק בכפיפות לסעיף 46 של תנאי החוזה הנ"ל.
ד. נגרם עיכוב ע"י בביצוע המבנה או נחנה לקבלן הארכת
על פי בקשתו לביצוע המבנה, פרט להארכת שנחנה לפי
סעיף 46 שבתנאי החוזה, יראו אל כל העבודה שבוצעה
במנה כאילו בוצעה חוץ תקופת הביצוע בהתאם לתנאי החוזה.
ה. חוטפת היוקר לסכר החוזה תחושב כמכפלה של הסכום
להתייקרות על הממוצע האריחמטי לפי סעיף 4ב.
5. תשלומי מקדמות על חשבון חוטפת היוקר יחוטבו כסוף חודש מרץ
ובסוף חודש ספטמבר כל שנה.
חוטפת יוקר זו תחושב כמכפלה של 90% מהסכום להתייקרות של
הממוצע האריחמטי על אחוז ההתייקרות על טוף חודשים אלה
(מרץ או ספטמבר) או עד טוף תקופת הביצוע המצויינת בחוזה
לפי התקופה הקצרה ביותר.
6. חישוב ההתייקרות יהיה על בטיס מדד חודש א 1975.

בד, ישראל-אמריקה לבניה בל"מ
ס

12. תלומים לקרן בטוח פועלי בנין

מחיר היחידות ברשימת הכמויות והסתידים כוללים תשלום לקרן בטוח והטבות סוציאליות החלים על מחירי העבודה. מסרד הסיכון יסלם באופן יסיר את התשלום לקרן בטוח אל הסתדרות פועלי הבנין ע"ח הקבלן. הסכום שינומה, יועבר לקרן בטוח אל ההסתדרות פועלי הבנין והחשבון הסופי יסודר יסירות בין הקבלן לבין קרן בטוח אל הסתדרות פועלי הבנין. הקבלן חייב להגיש לקרן בטוח של פועלי הבנין, בכל חודש רשימת סכר העבודה בין בעבודה יומית ובין בעבודה קבלנית סחכלול את של הפועל, מקום מגוריו והיקף התשלום הכללי במקרה של עבודה קבלנית. עם הגשת החשבון הסופי, חייב הקבלן להגיש אישור מקרן בטוח של פועלי הבנין את רשימות הפועלים שהוגשו. התשלומים ע"י הטבות סוציאליות אחרות, יסודרו ע"י הקבלן.

13. מחירים לעבודות עפר

במקרה של שינוי העולה על 25% בכמויות עבודות עפר (הגדלה או הקטנה), יקבע מחיר היחידה להפריטי הכמויות במסא ומתן בין המנהל והקבלן.

14. עבודות פיתוח

מסרד הסיכון דמר לעאמו את הזכות להוציא ממכרז זה את הסעיפים הכלולים בפרק עבודות פתוח בחלמות או בחלקם ולמסרם יסירות לקבלן אחר.

15. תלומים בעד מים

הספקת מים לבנייה כולל כל תשלום בעד מים אלה, מד-מים לצורך זה והחקנת קו מים זמני מראש הסטה (אינו כולל כל תשלום המהווה חלק מהאגרה הקבוצה), תהיה על חשבון הקבלן.

16.

התנאים המיוחדים הנ"ל סללימים את החוזה כללי, מדף 3402, וכחם יפה גם במקרים טבתם נאמר אחרת בחוזה הכללי.

17. העדפת אזור פתוח

המנהל רשאי להורות לקבלן:

א. להעסיק פועלים מלסכת פועלים מטויימת, כאשר הדבר נדרש מטעמי מדיניות התעסוקה באזורי פיתוח.

ב. קבלני המסנה טיועסקו ע"י הקבלן, כולט או מקצתם, יהיו אזורי הפיתוח הטמוכים לאתר המבנה.

ג. להסתמט בחומרים ואביזורים הדרושים כולט או מקצתם, המיוצרים במפעלים הנמצאים באזורי פיתוח הטמוכים לאתר ביצוע המבנה.

מחמעותה של ההגדרה "באזורי פיתוח", תיקבע ע"י המנהל בכל מקרה לחוד, וזאת חור התיעצות עם המחלקה לאזורי פיתוח וכאגף המלאכה והקואופרציה של מסחר ותעשייה.

המסמלה לא חכיר בזום הביעות לסינויים כמחירי החוזה עקב הוראות אלה.

הטעות בידי משרד הסיכון להעביר את האחריות לקבלן לטיב העבודה וביצוע החישובים הסנתיים לפי פרק ח' סעיף 53 של חנאי החוזה (בזק וחישובים) לחברת עמידר או לכל חברה אחרת שתקבע ע"י משרד הסיכון בחברה מאכלסת. במקרה במקרה הנ"ל יועברו זכויות המנהל הנזכר בחנאי החוזה לחברה המאכלסת.

18. העברת סמכויות

הטעות בידי משרד הסיכון להקיט באחרי הבנייה, כעת ובעונה אחת עם הקמת הדירות הכלולות בחוזה, בנינים מבטון טרום ע"י קבלנים אחרים.

19. הקמת בנינים מבטון טרום ע"י קבלנים אחרים

על זקבלן להעמיד במקום העבודה צריף למפקח מטעם הממשלה ולרשתו.

20. העמדת צריף למפקח משרד הסיכון

הוצאות ביול החוזה חלות על הקבלן.

21. ביול החוזה

1942

...

...

...

...

...

...

...

...

רצונות - במסגרת אלומיניום נפתחה בכל החלונות.

אלונות - ארונות מטבח סתוח לשיש פנץ כולל 2 מגרות ותבנית במידות 50 x 80 x 180 ארון הסמל סנץ, דלת סנף אחת.

ברזול - כל הפרזול חומרת אלום כולל מנעולים רגילים, כדלת כניסה מנעול צילינדר, קיץ הצפה.

5. אינטסטלציה מנימרים

לפי פרטי התכנית ובתנאים להקן ישראלי ודרישה סדר הכריאה, מים חמים לנקודות מרוד הסמל חלוי בקיבול 120 ליטר.

הרצה לים מנימרים

א. תכנון להסמטיה

ב. ב"ט עם מיכל חרחה, סמטה פלמטי וברז מנביר 1/2"

ג. קשרה סמטה 60/40/20 עם שוללה מיט קריט וחמים. *כלים ee וכו' קריט red*

ד. קשרה רחבה חבטלה 52/38 עם שוללה מיט חמים וקריט, סימון סטוב גמל דמקק

ה. הקלחה עם מרזים למים חמים וקריט, כולל ראט פלמטי וברז דלי

ו. חכנה לסכונות כביטה מיט חמים וקריט וצינור דלוחין בגובה 60 ס"מ ונרזיה בלבר.

ז. הקרחה הסמקה מיט לכל ביה ומקריכה בידב עד 6 מטר ממטנת הבניין, כולל חמי

בקורה 60 φ בלבר.

ח. רוד מיט 120 ליטר חממלי להסמקה מיט חמים.

6. תרמיטים

בשטח עד 6.0 מ"ר ליר קשרה סמטה במקלחה למעל לקשרה רחבה בקורה בלבר, כולל 3 סכונות ו-2 מחלים כפוליים.

7. תכנון

24 נקודות מאור, חכורי קיר 10, חכורי קיר כה סוח אה כחם 2 יחידות 15 אמטר ונקודות מלרון, מלוויזיה ומקמון, המו כן בקורה לירוד מיט חמים, נפמטי ביה. לוח הסמל קט מנטיחיים חמי אוטומטיים, חמל כחמאם לרזיסות חברה החמקל.

1. The first part of the document discusses the importance of maintaining accurate records of all transactions. It emphasizes that this is essential for the proper management of the organization's finances and for ensuring compliance with relevant laws and regulations.

2. The second part of the document outlines the specific procedures that should be followed when recording transactions. This includes details on how to handle receipts, invoices, and other financial documents, as well as the frequency and method of reconciling accounts.

3. The third part of the document discusses the role of the accounting department in providing accurate and timely financial information to management. It highlights the importance of clear communication and collaboration between the accounting department and other departments within the organization.

4. The fourth part of the document provides a summary of the key points discussed in the previous sections. It reiterates the importance of accurate record-keeping and the need for clear communication and collaboration between departments.

5. The final part of the document concludes with a statement of the author's hope that the information provided in this document will be helpful to all those involved in the financial management of the organization.

8. המסיר

קירות חוץ - דמוי לבנים ובצבע סוסרקריל או סגור סרן.

קירות מניח - גמר עליכם עם סייד בגוון אחיד.

צבע נגרות ומסגרות - צבע יסוד, מקמיים שמטל על חלקי קץ בלטר, צבע
צבע אחרון במסגרת לק סינטטי
צבע ילחוח חפץ השכיבות.

9. גג עליון

פול גג הבטון, גג מסגרת על קונסטרוקציה קץ דו סופי דארגו רוח סלוחות בצבע

שמן עמיד. *מסגרת אצטל סלן בקאפולו*

מינהל לבניה כפרית וישובים חדשים

10/9/75

3981-2098-טנג/

לכבוד
חב" בר, ישראל אמריקה
חל - אביב

א.ב.ב.

הנדון: נחל-סיני - הקמת 30 בתים.

נא לגשת לבצוע הקמת 30 בתים שפוט 72 מ² בטחוני
נחל-סיני בהתאם לתכנית שאושרה על ידנו ולפי חוזה
39/60135/75.

המחייבים צריכים להשתתף בהקמת בתים לפי -4,500 ₪
לבית וסכום זה עליהם לשלם ישירות לקבלן.

אבקשכם להתקשר עם מהנדס אזור הערבה וסניי ומר זיידה
לקבלת טיפון, תכניות ויחסי המרשמים.

תאריך התחלת עבודה 16/9/75.

העתק: מר גלויבמן - מנהל א.ב.ב.

מר כהן - שכונת ח"א

מר בלף - ממונה על הוזים ומכרזים.

מהנדס אזור הערבה וסיני

חבל הנגב ולכיש

חב" שה"ל - מקוה חוף

מושב נחל-סיני

יר/דב

מכבוד רב,

י. רוסיאנסקי

מ.מ. מהנדס מחוז הנגב

SECRET

SECRET
CONFIDENTIAL
SECRET

SECRET

SECRET

SECRET

SECRET

SECRET

SECRET

SECRET

SECRET

SECRET

SECRET

SECRET

SECRET

SECRET

SECRET

SECRET

SECRET

SECRET

משרד השיכון

בנייה בהתישבות
עליות חדשות

חזקה מספר 9059/60135/75

תאריך _____

משרד השיכון
האגף לבניה כפרית
18. 8. 75
זכרון הנגב

3981

אל: מנהל האגף להנדסה (2)
מאה: סגן המנהל הכללי

נא להפעיל חזקה בנייה

במקום: במל סיני

ע"י: מב' בר ישראל צמדיקה בסימ

הוראת בצוע

ערך החזקה	פירוט הבניה
5,160,000	30 כתי פגורים לשי 172,000 הסתמנה המתיימרים 4,500 לזים אלוט ישיורה לקבלן
5,160,000	סך-הכל

סעיף תקציבי: 20.60.510/60 עליות חדשות

לוח: (1) מכח האגף לבנייה כפרית מס' 210/75/אככ/2904

מיום: 2.7.76

(2) הנמקה למסירת העבודה לקבלן.

ש. אבני
סגן המנהל הכללי

- העתיק:
1. מר א. גלויברמן, מנהל האגף לבנייה כפרית
 2. מר ג. אביבי, כמונה על עליות חדשות
 3. מר א. בלף, ממונה על מכרזים וחוזים
 4. נזברות (2)
 5. המחלקה לסטטיסטיקה
 6. מהנדס מחוז לבנייה כפרית, מחוז במל סיני
 7. אגף חוזים ובטחונות, המחלקה להתישבות, הסוכנות היהודית, ת"א-
 8. היחידה לניתוח מערכות-נא לכלול בדו"ח התקרמות הבנייה, סימול: _____

מדינת ישראל

משרד השיכון
אגף לבניה כפרית
הקריה, תל-אביב

מינהל לבנייה כפרית וישובים חדשים

3984
משרד השיכון
המגף לבניה כפרית
13.7.75
מחזור הון
ממנה על חוזה ומכרזים

תאריך 2.7.75

210/75 אבכ / 2204

חזן להחזיק בצעוץ
לפני משור החוזה

אל: מר

מאת: מר א. בלף, ממנה על חוזה ומכרזים

הנדרון: הפעלת חוזה

המקום - בחל סיני

העבודה - הקמת 30 בתי מגורים

הקבלן - חב"ב ישראל אמריקה בע"מ

א. נא לערוך חוזה עם - חב"ב ישראל אמריקה בע"מ
כחובה -

לבצוע העבודה שבנדרון, לפי חכנית -

כחאס לכחכ כמויות ומחירים הרצ"ב בסך -

5,160,000.- ל"י

ב. רצ"ב - 1. סדר תשלומים.

2. סעיפים מיוחדים בדבר החיקרות, תקופת הבצוע וכדיקה החמרים.

ג. אסמכחא לבצוע העבודה - מכתב טו"ש אבני מיום 14.3.75 1975/3488
הבהים הם של 72 מ"מ במחזוריים.

המחיר כולל אחוזי תוספת טקום (20%), תוספת במחזורית (10%) הנוריה כחאס
לבני עבודה 1975 (10%).

166,320.- ל"י

עלות בית של 72 מ"מ לתאריך 5/75 לפי 2,310.- ל"י/מ"מ

4,500.-

הנוריה השתלמות המתייבטים ישירות לקבלן

161,820.- ל"י

ע"ח החיקרות בעתה הבצוע כ-6%

10,180.-

172,000.- ל"י

בני 30 בתי טך 5,160,000.- ל"י

בכר כה,

ל

א. בלף

ממנה על חוזה ומכרזים

העתיקים:

מהנדס מחוז - הנגב

הקבלן - חב"ב ישראל אמריקה בע"מ

15%, קבוצת פרברים
5%	2. גמר יסודות
30%	3. גמר שלד
10%	4. גמר גב
22%	5. גמר טיח, ריצוף בנרות וחשמל
10%	6. גמר העבודה והגמט ח-ן סופי
3%	7. ע"ח קרן הבטוח
<u>5%</u>	8. אסור תמרון סופי
100%	

1,350.-	סחיר בסיסי (סדה ניצן ב"ר) בסיס סרן 74
<u>270.-</u>	חוספת 20% עבור בניה בסיסי
1,620.-	
<u>162.-</u>	חוספת 10% עבור בניה בטחונייה
1,782.-	
<u>178.-</u>	הורדה 10% לפי הסכם
1,604.-	

דיכוון ס - 3/74 - 5/75

$$44\% = \frac{238.2 - 343.7}{238.2}$$

עבור ביה 72 מ² x 2310 =

עבור 30 בתים x 166,320

ע"ח התקנתה בזמן בצוע היצירה

<u>706.20</u>
<u>² 2,310.-</u>
166,320.-
4,999,600.-
<u>310,400.-</u>
<u>5,300,000.-</u>

166320

- 4500

161820

10180

172000

5.160.000. פ.א. 30 י"ד

מחיר ביה

כאשר התקנתה המערכת

ע"ח התקנתה בזמן בצוע היצירה
6% -

בר, ישראל-אמריקה לבניה בע"מ BR, ISRAEL-AMERICA BUILDING LTD.

TEL-AVIV, 17 MARMUREK ST.

טל. 233083, 233067

תל אביב, רחוב מרמורק 17

מפרט טכני ל- 20 מבנים בנחל סיני

א. כללי

ההצעה מבוססת על הקמה 30 מבנים בטכנוניים, כל יחידה היא בית חר קומתי המכיל חדר יום, פינה אוכל, 2 חורי שינה, שירותים ומרפסת מטבח מכוסה. שטח היחידה כולל הקירות כ- 72 מ"ר בערך. כל החומרים יהיו חדשים סוג א' ועונים לתקן הישראלי.

ב. פרטים

1. קונסטרוקציה

- יסודות - עוברים בעומק עד 60 ס"מ מפני השטח המיושר בחתך 45/30 עד זיון, מסד בטון בעובי 25 ס"מ ומלוי מאדמת המקום.
- רצפה - בטון ג- 150 בעובי 8 ס"מ עם זיון ומצב גרנולרי החתה.
- קירות - קירות חוץ ומחיצות נושאים מבטון מזוין.
- גג - בטון מלא 15 ס"מ עובי, אופקי.

2. קירות ומחיצות

כל הקירות והמחיצות יצוקים מבטון מזוין בחבניות אלומיניום מחושקת. עובי קירות חוץ 20 ס"מ והמחיצות בעובי 10 ס"מ.

3. ריצוף

ריצוף מרצפות מוזאיקה לבנה, הקניוח במידות 20/20 עם שטולים ממין המרצפות 7 ס"מ גובה על מלוי חול בעובי 6 ס"מ.

4. נגרות

- כל המשקופים לרלחות סתם מכופף מורכבים בקירות לפני יציקתם.
- כנפי רלחות - דיקס הפול בהתאם להכניה, על צירים פחרוממים.
- כנפי חלונות ומשקופים - סעך.
- חריטים - לפתיחה במסגרות אלומיניום שלבי פי.וי.סי. לפתחה.

בר, ישראל-אמריקה לבניה בע"מ
BR, ISRAEL-AMERICA BUILDING LTD.

TEL-AVIV, 17 MARMUREK ST.

טל. 233083, 233067

תל אביב, רחוב מרמורק 17

- 2 -

- רשתות - במסגרת אלומיניום נפתחה בכל החלונות.
- ארונות - ארונות מטבח מתחת לטיש מעץ כולל 2 סגרות והגבהה במידות $50 \times 80 \times 180$
ארון חשמל מעץ, דלת כנף אחת.
- פרזול - כל הפרזול תוצרת אלום כולל פנעולים רגילים. כדלת כניסת פנעול צילינדר.
עין הצצה.

5. אינטסטלציה פנימית

לפי פרטי התכנית ובהתאם לתקן ישראלי ודרישת משרד הכריאות. מים חמים לנקודות מדוד
חשמל תלוי בקיבול 120 ליטר.

פרוט כלים פנימיים

א. חכנס לאמבטיה

ב. ב"ש עם מיכל הדחה, מכסה פלסטי וברז מעביר $1/2$ "

ג. קערה מטבח 60/40/20 עם סוללה מים קרים וחמים. *כלי נחושת*

ד. קערה רחצה חבצלה 52/38 עם סוללה מים חמים וקרים, סיפון מסוג גחל ופקק

ה. מקלחת עם ברזים למים חמים וקרים, כולל ראש פלסטי וברז דלי

ו. חכנה למכונית כביסה מים חמים וקרים וצינור דלוחין בגובה 60 ס"מ וברזים בלבד.

ז. מערכת הספקת מים לכל בית ומערכת ביוב עד 6 מטר מפנינת הבניין, כולל חאי

בקורה ϕ 60 בלבד.

ח. דוד מים 120 ליטר חשמלי להספקת מים חמים.

6. ת ר ס י ג ה

בטוח עד 6.0 מ"ר ליד קערה מטבח במקלחת למעל לקערה רחצה נקודה בלבד, כולל 3
סבוניות ו-2 מחלים כפולים.

7. ח ס מ ל

24 נקודות מאור, חבורי קיר 10, חבורי קיר כח מזה אחת בהם 2 יחידות 15 אמפר ונקודת
שלפון, טלויזיה ופעמון, כמו כן נקודה לדוד מים חמים, ומספר בית. לוח חשמל עם מבטיחים
חצי אוטומטיים, הכל בהתאם לדרישות חברת החשמל.

בר, ישראל-אמריקה לבניה בע"מ
BR, ISRAEL-AMERICA BUILDING LTD.

TEL-AVIV, 17 MARMUREK ST.

טל. 233083, 233067

תל אביב, רחוב מרמורק 17

- 3 -

8. הגמיר

קירות חוץ - דמוי לבנים ובאבן סופרקריל או שווה ערך.

קירות פנים - גפר שליכט עם סיווד בגוון אחיד.

צבע נגרות ומסגרות - צבע יסוד, פעמיים שמבטל על חלקי עץ בלבד, צבע

צבע אחרון בחוספת לק סינטטי

צבע דלתות העץ השכיבה.

9. גג עליון

מעל גג הבטון, גג אבטט על קונסטרוקציה עץ דו שטועי ואיגוז רוח מלוחות כצבע

שמן עמיד. *הצבע יבש לפני הניחוי*

3981

לפני 23
16.5.75
15/10/75
[Handwritten signature]

מדינת ישראל

מחוז השכונ

מינהל לבנייה כפרית ויישובים חדשים

נושדד השיכון
האגף לבניה כפרית
ד"ר חגית חגית 25.3.75
מחוז הנגב

אדר חשל"ה
מרץ 1975
207/75
פר- 1975/38

אל: מהנדס מחוז לבנייה כפרית מחוז הנגב

הנדון: פר'גרמה - נחל סיני
תקציב 1975

בהמשך לפרוגרמה מיום 19.2.75 טעיף (1) מגורים -
מושב נחל סיני הודיע על הסכמתו להקמת מבנים של בר ישראל
אמריקה,

בהתאם למוסכם ייבנו במקום 30 בתי מגורים בשטח של 72 מ"ר
של בר ישראל אמריקה - השתתפות המתיישבים 4,500 ל"י, שיטולם יעוררו
לקבלן.

בברכה
[Handwritten signature]
סגן המנהל הכללי

הערות

- מר א. גלויברמן, מנהל האגף לבנייה כפרית
- מר ג. אביבי, ממונה על עליות הדשוח
- מר א. בלף, ממונה על חוזים ומכרזים
- מר י. פט, ממונה על הבניה הבשחרנית
- ממונה על התכנון הכפרי כאן
- מר א. בסין, הסוכנות היהודית ירושלים
- מר מ. שמיר, הסוכנות היהודית ירושלים
- מנהל חלל הנגב הסוכנות היהודית באר שבע
- תנועה מטקי חרות, מצודה זאב
- מושב נחל סיני