

מדינת ישראל

משרד הממשלה

12

מס' תיק

משרד המשפטים
מחלקת הרווחה

1101
-0761

מס' תיק מקורי

מחלקת הרווחה
מחלקת הרווחה

שם וניק: חומר על טאבה -מלון
מס' תיק: 43344/12-גל
מס' תיק: 000mfmd
תאריך הדפסה: 25/10/2018
מס' תיק: 2-109-3-14-2

6640

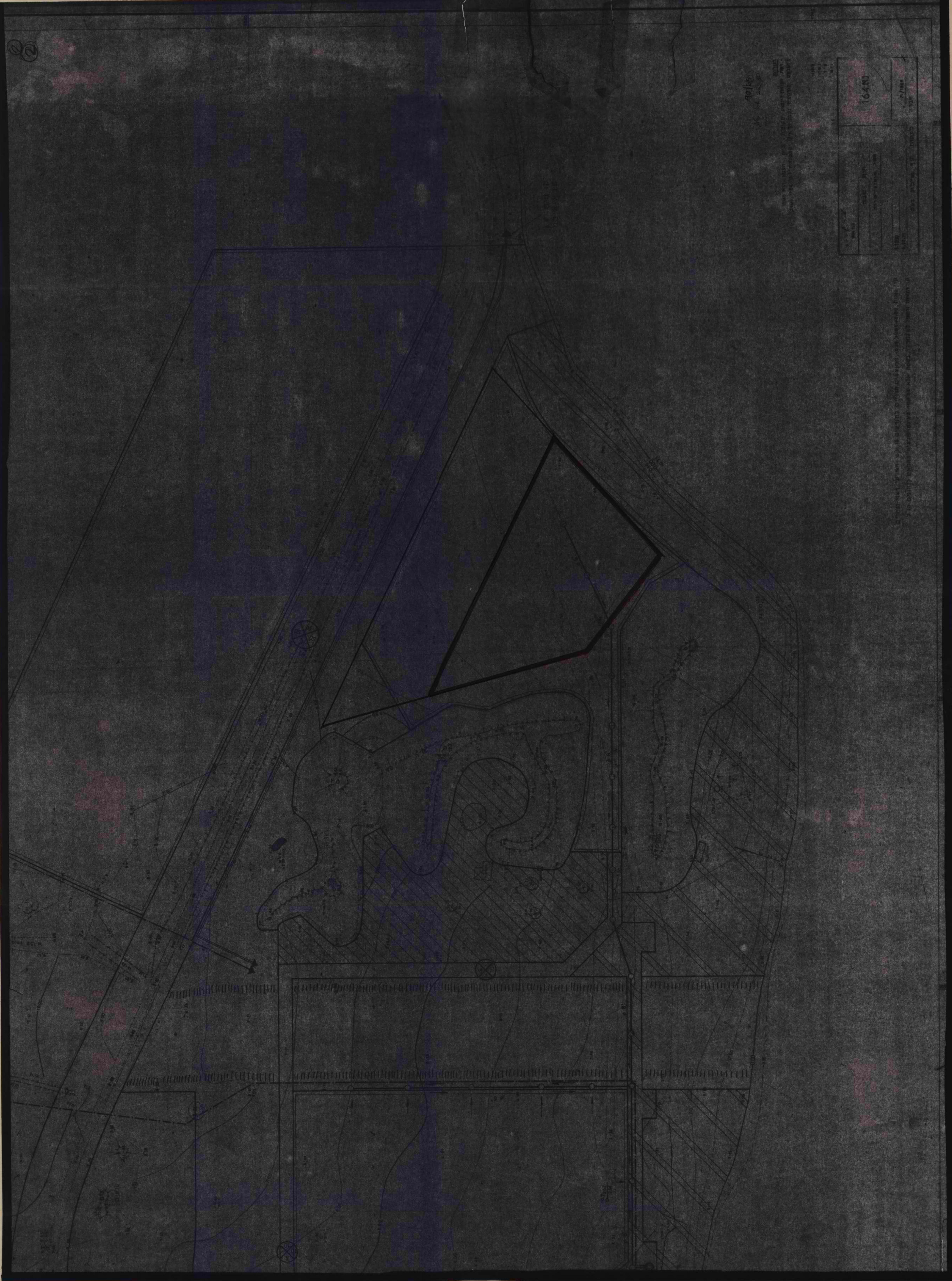

מס' חלקה	שטח	מס' חלקה	שטח	מס' חלקה	שטח
1	100	2	200	3	300
4	400	5	500	6	600
7	700	8	800	9	900
10	1000	11	1100	12	1200
13	1300	14	1400	15	1500
16	1600	17	1700	18	1800
19	1900	20	2000	21	2100
22	2200	23	2300	24	2400
25	2500	26	2600	27	2700
28	2800	29	2900	30	3000
31	3100	32	3200	33	3300
34	3400	35	3500	36	3600
37	3700	38	3800	39	3900
40	4000	41	4100	42	4200
43	4300	44	4400	45	4500
46	4600	47	4700	48	4800
49	4900	50	5000	51	5100
52	5200	53	5300	54	5400
55	5500	56	5600	57	5700
58	5800	59	5900	60	6000
61	6100	62	6200	63	6300
64	6400	65	6500	66	6600
67	6700	68	6800	69	6900
70	7000	71	7100	72	7200
73	7300	74	7400	75	7500
76	7600	77	7700	78	7800
79	7900	80	8000	81	8100
82	8200	83	8300	84	8400
85	8500	86	8600	87	8700
88	8800	89	8900	90	9000
91	9100	92	9200	93	9300
94	9400	95	9500	96	9600
97	9700	98	9800	99	9900
100	10000				

תוכנית חירום להגנה מפני פגיעות אטומיות, כימיות וביולוגיות. חלקה 10000.

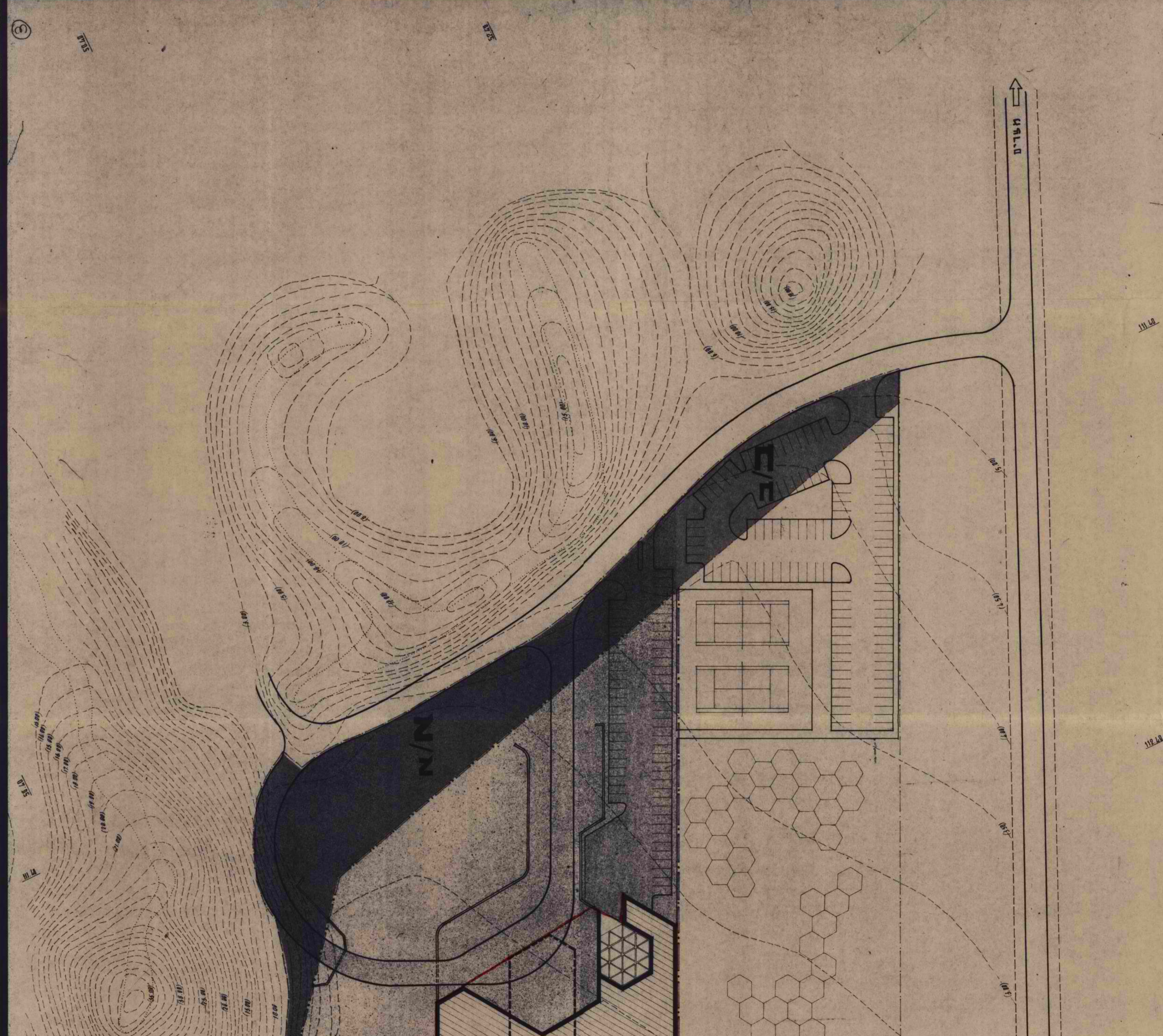

מס' חלקה	שטח	מס' חלקה	שטח	מס' חלקה	שטח
1	100	2	200	3	300
4	400	5	500	6	600
7	700	8	800	9	900
10	1000	11	1100	12	1200
13	1300	14	1400	15	1500
16	1600	17	1700	18	1800
19	1900	20	2000	21	2100
22	2200	23	2300	24	2400
25	2500	26	2600	27	2700
28	2800	29	2900	30	3000
31	3100	32	3200	33	3300
34	3400	35	3500	36	3600
37	3700	38	3800	39	3900
40	4000	41	4100	42	4200
43	4300	44	4400	45	4500
46	4600	47	4700	48	4800
49	4900	50	5000	51	5100
52	5200	53	5300	54	5400
55	5500	56	5600	57	5700
58	5800	59	5900	60	6000
61	6100	62	6200	63	6300
64	6400	65	6500	66	6600
67	6700	68	6800	69	6900
70	7000	71	7100	72	7200
73	7300	74	7400	75	7500
76	7600	77	7700	78	7800
79	7900	80	8000	81	8100
82	8200	83	8300	84	8400
85	8500	86	8600	87	8700
88	8800	89	8900	90	9000
91	9100	92	9200	93	9300
94	9400	95	9500	96	9600
97	9700	98	9800	99	9900
100	10000				

תוכנית חירום להגנה מפני פגיעות אטומיות, כימיות וביולוגיות. חלקה 10000.

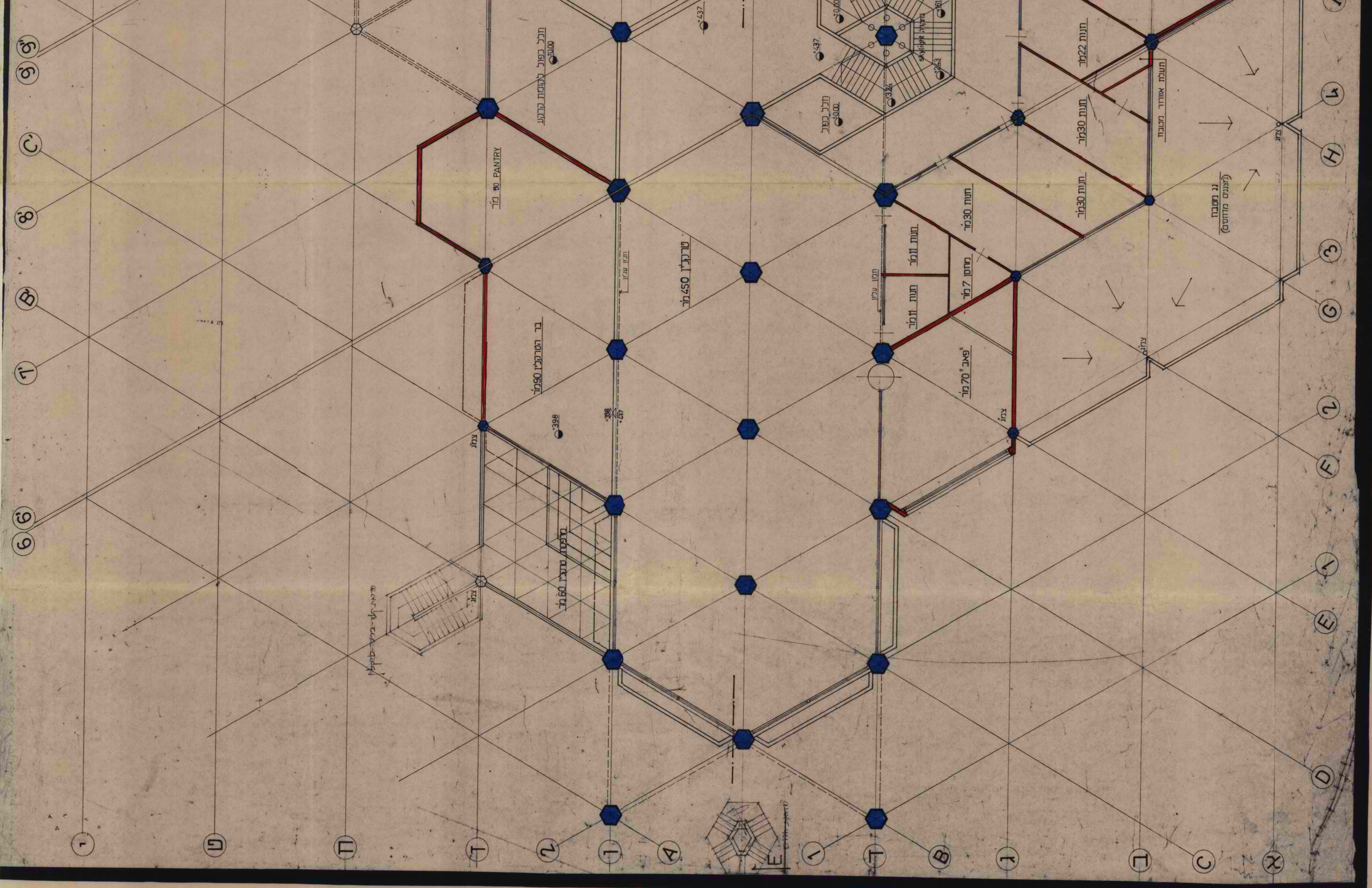

מנהל תכנון האזור תכנון אזורי תכנון עירוני תכנון נוף		מחלקת תכנון תכנון אזורי תכנון עירוני תכנון נוף
מחלקת תכנון תכנון אזורי תכנון עירוני תכנון נוף		מחלקת תכנון תכנון אזורי תכנון עירוני תכנון נוף
מחלקת תכנון תכנון אזורי תכנון עירוני תכנון נוף		מחלקת תכנון תכנון אזורי תכנון עירוני תכנון נוף

