

# מדינת ישראל

משרדי הממשלה

משרד  
אגף משרד ראשי

כבישי גישה להאחזות נח"ל - התכת

(תל-כנף)

30/10/70 - 1/69

6/7/12

מחלקה  
כבישי

תיק מס'

6/7/12



שם:

כבישי גישה להאחזות נח"ל - התכת

גל - 39 / 45147

מזהה פיזי:

מזהה לוגי:

כתובת:

829335  
17/12/2013

מס פריט:

142.1/2 - 344

02-120-05-21-02

39

בתשרי תשל"א  
באוקטובר 1970

6/7/12

*[Handwritten signature]*  
2/10

אל ז מנהל פע"צ, מ"ר ב. בסין  
מחנה מחנכים סטודנטים ירושלים

המרוץ: כבישי גישה לתאחדות חסרה ועוג"ה.

לפי מנייה שר התורה, החקשרתי עם המר גלילי. עוזר המר ביקש לתת דחיפות ראשונה במעלה לתכנון כבישי הגישה לתאחדות חסרה ועוג"ה.

עניתי שהדבר כבר עשה והתכנון נסגר למחנכין, המחכה לתוכניות מהסוכנות היהודית. מצדנו אין כל עיכוב בעבודה ותכנון. הביצוע יחל מיד עם קבלת הקצבה כספית ועם קבלת התכנון, שיקח כחודש ימים.

1. כביש גישה לחמה - נמצא בטיפול הסוכנות היהודית חיפה. הם היו צריכים להעביר לנו את החומר הנוגע לעלויות של ערקעות, כהן ניתן להעביר את הכביש ואת איחור הנקודה הסדויק. שרם נחבל החור.

2. כביש גישה לעוג"ה נמצא בטיפול הסוכנות היהודית בירושלים. בסיוור שהתקיים ביום 28.10.70 היה צריך לקבוע את תוואי הדרך לנקודה - וכך נעשה בטעה, בחיאום עם מחנכין פע"צ, מחנכין הסוכנות היהודית, חיל ההנדסה והגמ"ר הפיקודיים. באותו ערב הוחלט, לאחר הטיור, שאיתור הנקודה עוד שרם נקבע סופית ע"י מחנכין הסוכנות היהודית.

המשרד הראשי נתן אשור לתכנון בלבד בשלב זה.

להיאחדות עוג"ה שלתי אומדן ראשוני בלבד.

להיאחדות חסרה, אי אפשר לתת אמילו אומדן ראשוני לפני הכנת תוכניות מוקדמות.

בבוקר  
א. גיל  
מחנכים סטודנטים ירושלים

*[Large handwritten signature]*  
*[Handwritten text: קיבץ על המר]*





צבא הגנה לישראל  
ד.צ. 2392  
סל 71170 (057)  
הנ - 1413  
חשרי חשל"א  
26 אוק' 70

מכתב מס' 291070-70  
כ"ט תשרי תשל"ב  
מס' חתיק 6/7/12

לכבוד,  
מר שוהמי  
סגן מנהל מע"צ  
ח ל - א ב י ב

א.נ.נ.

הנדון: - כבישי בסחון/לשרות

מז"ב העתק הדן בחוספת תקציב לכבישי בסחון בשדות.

2. לידיעתך.

עודי שמעון, רס"נ  
קב"ש פיקודי  
בשם קצין הגמ"ר

הגמ"ר  
שמעון  
11/3

*Handwritten notes:*  
הוא נשען על...  
לשם לקבל...  
ההקפדה...  
הבטיח...  
הנכרי...  
אוקיימס

ס/י יאיר זלנוביץ

*Handwritten signature:*  
שמעון



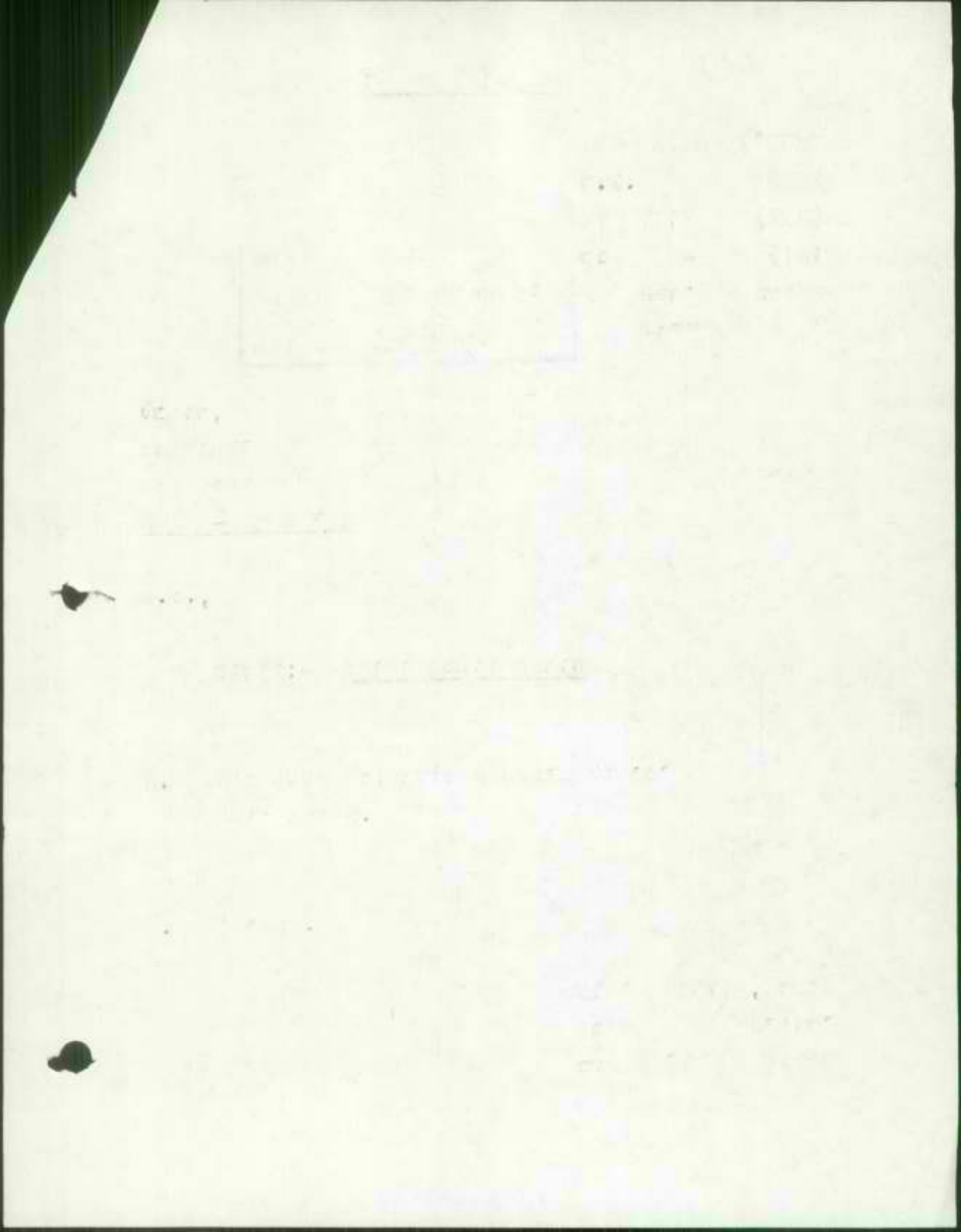

1577c

# משרד הבטחון

## אגף תקציבים

### ש מ ר

חש"ל      חקדיה, אב  
1970      אבג  
210571      טל 24

ה/420 - 227



### משרד האוצר/המסונת על התקציבים

- עוזר שר הבטחון
- משרד האוצר/ה-טנכ"ל
- ר' אג"מ
- אלוף פ' המרכז
- אלוף פ' הדרום
- ר' אג"מ/הגמ"ר
- קה"ר
- ר' אגף בנוי ונכסים
- פ' המרכז/הגמ"ר
- פ' הדרום/הגמ"ר
- 1001; 1002; 1003
- תיק אוצר

הנדון: דרכים בשחוניות בפ' המרכז והדרום  
מכתבו ה/420 - ד-1762 מה-23 יולי 70

1. בהמשך להחלטה לבצע כל הדרכים הבטחוניות באמצעות משרד הבטחון בשל בזה מכתבו הנדון.
2. תוספת התקציב לדרכים בשחוניות בפ' המרכז והדרום מסתכמת ב-4,9 מיליון ל"י כמפורט להלן:

|              |              |                          |
|--------------|--------------|--------------------------|
|              |              | 1) כביש גישה לעצאל       |
|              | 850 -        | 2) דרכים בשחוניות        |
| 1,000        | <u>150</u>   |                          |
|              |              | <u>ב. פ' הדרום</u>       |
|              | 1,300 -      | 1) כביש גישה לנאות הכיכר |
| <u>3,900</u> | <u>2,600</u> | 2) תוספת לדרכים בשחוניות |
| <u>4,900</u> |              | ב. סה"כ                  |

3. סכום זה נכלל במסגרת סה"כ התקציב לבטחון משלים לשנת 70/71 כמפורט במכתבו ה/8202 - 2181 מה-19 אב 70.

4. התוספות לתקציב הבטחון בסך 4,9 מיליון ל"י כמפורט לעיל חייגנה בסעיפי התקציב הבאים:  
א. לסעיף 42/2/2160 - עבודות בפ' המרכז - סך 1.0 מיליון ל"י.  
ב. לסעיף 42/2/2180 - עבודות בפ' הדרום - סך 3.9 מיליון ל"י.

5. אג"מ/הגמ"ר  
התוספת בסך 2.9 מיליון ל"י תוקצב לאחר קבלת דרישות מעורבות (סך 2,0 מיליון ל"י לדרכים בשחוניות בפ' הדרום כבר הוקצב).

ב ב ר כ ה ,

נוכחיה קיר, תא"ל  
ראש אגף התקציבים

ש מ ר

PK/ק





מפקדת אזור יהודה והשומרון

قيادة منطقة الضفة الغربية

דائرة الاشغال العامة

מחלקת עבודות צבוריות

1587  
27.10.70

תאריך  
תאריך



2/10/70

אשר למה ש...  
מאג' 2/10/70 והוצר ושמרין

התבין בבית...  
ולאחר

בכ"א - לא...  
23.10.70

למק הסמיה

אשר  
מ/3 י"א

1574

אגן האגוז  
4000  
500/45



סדירות  
כבישים  
שרות חנופה  
עבודות פיתוח

# חברה למדידות והנדסה אזרחית בע"מ

י-ס, 20.10.70

803/2522/2605, 2604, 2603

87

לכבוד  
מר א. גיל  
מחלקת עבודות ציבוריות  
רח' הנביאים 52  
ירושלים

א.נ.א.

## הנדון: כבישי גישה להאחזויות עוג'ה, פצאל וחמרה

הנני מביא להלן את סיכום הדברים מפגישתנו מיום 8.10.70 כנדון:

### 1. כביש גישה לעוג'ה

- א. כביש גישה לעוג'ה יתוכנן ממסעה אספלט ברוחב של 5 מטר ושוליים של 0.5 מ' מכל צד.
- ב. ייערך סקר חואים לצורך קביעת החואי הרצוי להאחזות זו.
- ג. התכנון יימסר ביום 1.12.70
- ד. הערכת הקציבית לצורך הכנה חוזה - 600,000 ל"י.

### 2. כביש גישה לפצאל

- א. חתך הדרך 5 מ' מסעה אספלט ו-1 מ' שוליים מכל צד, תוך צמידות מירבית במסגרת ההחוויה לכביש האספלט והדרך הרומית הקיימים להאחזות זו.
- ב. בשני הקטעים, הן בקטע האספלט והן במסגרת הדרך הרומית, יש להתייחס אל החואי באל טיקום דרך קיימת.
- ג. התכנון יימסר ביום 15.11.70
- ד. הערכת הקציבית לצורך הכנה חוזה - 850,000 ל"י.

2/...

3. כביש גישה לחמרה

- א. חתך הדרך 5 מ"מ מסעה אספלט ו-1/2 מסר שוליים מכל צד.
  - ב. ייערך סקר חואים לקביעת החואי האופטימלי.
  - ג. התכנון יימסר בחחילה דצמבר 1970.
  - ד. הערכה תקציבית לבצוע - 500,000 ל"י.
4. המבנה בכל הדרכים הנ"ל יהיה 35 ס"מ סצע ו-5 ס"מ אספלט.
  5. לצורך הכנת חוזה, יוכן לכל אחד מהפרויקטים הנ"ל ניתוח שטר ישירות עם נציגי מע"ץ מרכז בח"א.
  6. מיקום - נקודה המפגש בין כביש הגישה לבין כל אחת מהאחזויות החואם עם הסוכנות היהודית.

|                  |   |              |
|------------------|---|--------------|
| לגבי עוג"ה ועצאל | - | מחוז ירושלים |
| לגבי חמרה        | - | מחוז הצפון.  |

כבוד רב,

י. כסוף.



1574  
מפקדת אזור יהודה והשומרון

قيادة منطقة الضفة الغربية

10/6/70

מחלקת עבודות צבוריות  
מחוז עבודות צבוריות האזורי הראשי  
דائرة الاشغال العامة

משרד העבודה  
כ"ט תשרי תשל"א = 29.10.70  
מסי התיק 6/7/12

תאריך כ"ג בתשרי תשל"א  
תאריך 23 באוקטובר 1970  
215 - 503/46

אל : מר ש. טור, מהנדס ראשי לכבישים, מע"צ, ה"א

מאה: מהנדס המחוז, מע"צ, ירושלים

הנדון: כבישי גישה להאחזויות עוג"ה, פצאל וחמרה

הנני מצ"ב תצלום הפרטים הדרושים בקשר להתימת החוזה  
לחכנון הכבישים הנ"ל.

ב ב ר כ ה,

מ. ג. ג.  
מהנדס המחוז



Faint, illegible text lines, possibly a header or introductory paragraph.

Second line of faint, illegible text.

Third line of faint, illegible text.

Fourth line of faint, illegible text.

157/16

מדידות  
כבישים  
שרות השופה  
עבודות פיתוח



# חברה למדידות והנדסה אזרחית בע"מ

י-ט, 20.10.70

803/2522/2605,2604,2603

לכבוד  
מר א. גיל  
מחלקת עבודות ציבוריות  
רח" הנביאים 52  
ירושלים

א.ג.א.

הנדון: כבישי גישה להאחזות עוג"ה, שצאל וחמרה

הנני מביא להלן את סיכום הדברים שפנימנו מיום 8.10.70 כנדון:

1. כביש גישה לעוג"ה

- א. כביש גישה לעוג"ה יתוכנן ממסעה אספלט ברוחב של 5 מטר וסוליים של 0.5 מ"מ מכל צד.
- ב. ייערך סקר תואים לצורך קביעת החווי הרצוי להאחזות זו.
- ג. התכנון ייבסר ביום 1.12.70
- ד. הערכת הקציבית לצורך הכנת חוזה - 600,000 ל"י.

2. כביש גישה לפצאל

- א. התך הדרך 5 מ"מ מסעה אספלט ו-1 מ"מ סוליים מכל צד, חוף עבודות סירביה במסגרת החויה לכביש האספלט והדרך הרוסית הקיימת להאחזות זו.
- ב. בשני הקטעים, הן בקטע האספלט והן במסגרת הדרך הרוסית, יש להתייחס אל החווי כאל טיקום דרך קיימת.
- ג. התכנון ייבסר ביום 15.11.70
- ד. הערכת הקציבית לצורך הכנת חוזה - 850,000 ל"י.

א.ג.א.



3. כביש גישה לחמרה
- א. התך הדרך 5 מ"מ מסעה אספלט ו-1/2 מטר סוליים סל צד.
  - ב. ייעוץ סקר תואים לקביעה התואי האופטימלי.
  - ג. התכנון ייסר בתחילה דצמבר 1970.
  - ד. הערכה תקציבית לבצוע - 500,000 ל"י.
4. המבנה בכל הדרכים הנ"ל יהיה 35 ס"מ מצע ו-5 ס"מ אספלט.
5. לצורך הכנה חוזה, יוכן לכל אחר מהפרויקטים הנ"ל גיהוח סכר ישירות עם נציגי מע"ץ מרכז בח"א.
6. מיקום - נקודה המפגש בין כביש הגישה לבין כל אחת מהאחוזות התואם עם הסוכנות היהודית.

|                  |   |              |
|------------------|---|--------------|
| לגבי עוב"ה ומצאל | - | מחוז ירושלים |
| לגבי חמרה        | - | מחוז הצפון.  |

מסמך רב,

י. כסוף

126

בתיבת חש"א  
באוקטובר 1970

✓ 6/11/70

אלו: משרד השכון, הקיריה ח"א

מאת: חשב מע"צ

הנדון: שדה נסיקה ומגרשי חניה - נחל גלבול  
אשכנז: מס. 1018 מיום 22.9.70

בחוברה לנ"ל, נבקשכם להמציא לנו טופס "הזמנה לביצוע עבודה",  
כמקובל.

טופס מקודח עבודה על צרופטיו שצורף למכתבכם הנ"ל מוחזר בזה.

בברכה,

בדיפקר  
חשב מע"צ

העתק: כפפים

155  
בחסרי חסל"א  
באוקטובר 1970

6/7/12

אל: מהנדס מפוז ירושלים

148

הנדון: התחזיות " חמרה " ו"אומ"ה" - חכנון  
הסמך : מכחך 503/45 - 163 מיום 29.9.70

בכדי שנוכל להביא את מסירת העבודה הנדונה לאישורה של ועדת  
החכנון, נא להמציא לנו הצעה בכתב מאת החברה למדידות והנדסה  
אזרחית לביצוע העבודה לפי תעריף א.א.א.י.

2. כמלכ-כן נא להמציא לנו פרטים על עלות הכבישים ותאריך  
הרצוי לגמר העבודה.

ב נ ר כ ה ,

ש. טור

מהנדס ראשי לכבישים

תעק: חיק כ'

ז.ז.



154

בהסודי חשל"א  
באוקטובר 70

✓ 6/7/12

אל: מהנדס מחוז ירושלים

הנדון: כביש גישה לפצאל - מדידות ותכנון  
המסך : מסכתך 3464 - 6/8 מיום 29.9.70

בכדי שנוכל להביא את מטירת העבודה הנדונה לאישורה של ועדת התכנון נא להמציא לנו הצעה בכתב מאת החברה לפדידות והנדסה אזרחית לבצוע העבודה, לפי תעריף א.א.א.י.

2. כמוכן נא להמציא לנו פרטים על אורך הכביש ואומדן משוער של עלות הכביש, ותאריך הרצוי לגמר התכנון.

ב ב ר כ ה ,

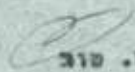
  
ש. טוב

מהנדס ראשי לכבישים

העמק: היק כ"

16-10-70

ק

154+

# מדינת ישראל משרד העבודה

מחלקת עבודות צבוריות - מחוז ירושלים

ירושלים, י"א בחשרי חשל"א  
11 באוקטובר 1970  
מספר: 6/82-3481

משרד מהנדס המחוז  
רחוב הנביאים 52, ירושלים  
ת.ד. 132 - טלפון 21141

מס' התיק 6/7/70  
אל : מר מ. גולן, סגן מנהל מע"צ, ה"א  
מאת: מהנדס המחוז, מע"צ, ירושלים

הנדון: תכנון כבישי פצאל, עוג"ה, חמרה - האחזויות  
בבקעה הירדן

הנני רושם לפני שביום 6.10.70 אשרה בעל-פה, בנוכחות  
ובהשתתפות הה"טור וקט, את מסירת המדידות והתכנון  
ל"חברה למדידות והנדסה אזרחית, סניף ירושלים".

נא לאשר לי בכתב.

ב ב ר ל ה,

א. גולן  
מהנדס המחוז

155

מס' 2/16/70  
מס' 190  
מס' 50842

מס' 190

|             |
|-------------|
| מס' 2/16/70 |
| מס' 190     |
| מס' 50842   |

י"א בחשיי תשל"א  
11 באוקטובר 1970  
190 - 50842

אל : מר ש. אבני, ממנכ"ל משרד השיכון, הקריה, ת"א  
מאת: מהנדס המחוז, מע"צ, ירושלים (קמ"ט מע"צ)

הנדון: כביש למצאל

חשב מע"צ מודיעני שהתקציב לפרוייקט זה איננו  
כידור, ועל כן לא נוכל לגשת לביצוע העבודה.

ב ב ר כ ה

(<sup>7</sup>)  
א. גיל  
מהנדס המחוז  
(קמ"ט מע"צ)

העמק: חשב מע"צ, ת"א  
מר מ. שהמי, סגן מנהל מע"צ, ח"א ✓  
ס.ח.  
מר ז. פרשביץ

152  
מ"ד  
מ"ד  
מ"ד  
מ"ד

מסמך מס' 102  
מ"ד

משרד הבריאות  
מדי עבודה  
י"ב תשרי תשל"א = 19.10.70  
מסי תתי"ק 6/7/70

י"א בחש"י תשל"א  
11 באוקטובר 1970

192 503/70

מ"ד  
מ"ד  
מ"ד

לכבוד  
מר ז. אונגר  
מנהל מדור תכנון המסך  
הסוכנות היהודית  
ת"ד 3017  
ירושלים  
א.נ.

מ"ד  
מ"ד  
מ"ד  
26/10/70

הנדון: היאחזות עובדי

הנזכרים מכתב מיום 28.9.70

אומדננו הראשוני לכביש גישה לעובדי ברוחב  
5 מ' אספלט שיטתקן מכביש יריחו - ג' יפמליק  
באורך כ- 5 ק"מ, הוא : - 700,000 ₪.

לבקשתך.

בכבוד רב,

א. גיל  
מחנך המחוז

העמק: מר מ. שחמי, סגן מנהל מע"צ, ת"א. מחצ. ברשביץ.



Handwritten notes at the top of the page, including "10/10/10" and "10/10/10".

F

SECRET  
NO FORN DISSEM  
10/10/10

SECRET  
NO FORN DISSEM

SECRET  
NO FORN DISSEM  
10/10/10

SECRET  
NO FORN DISSEM

Handwritten notes on the right side of the page, including "10/10/10" and "10/10/10".

SECRET  
NO FORN DISSEM  
10/10/10

SECRET

SECRET

SECRET

SECRET

SECRET  
NO FORN DISSEM

152x 13-10-70 י.ק.

מדינת ישראל  
מחלקת עבודות צבוריות  
מחוז הדרום - באר שבע

מספר העבודה  
מחזור עבודה  
- ט' תשרי חשולא - 9 10 70  
מסי התיק 6/7/12

תאריך: בתשרי חשל"א  
7/10/70

מספר: 271 - דר (נאוות ככר) 60

מ/א.מ.ו.ס.מ.ו.ס.מ.ו.ס.מ.ו.ס.  
37 יקט

אל : מנהל מע"צ חל-אביב.  
מאת: מהנדס מחוז הדרום.

140

הנדון: כביש גישה לנאות הככר  
מכחכם מס' 6/7/12 מיום 2.8.70

קופי וטאג

בימים הקרובים יושלם חכנון כביש הגישה הנדון  
המבוצע על-ידי צוות מודדים של המחוז .

מיד עם השלמת החכנון אוכל להכין אח האומדן  
המבוקש. בנתיים אבקשן להעביר מקדמה של -30.000 ל  
לכסוי הוצאות החכנון .

עמך הריסקר

בא עהצקור 30,000 ש"ח  
זמנית בפתח חן פפולק  
עקור פתח חן

בברכה מועדים לשמחה,

י.ק. 18/10/70

ד. איזנברג  
מהנדס מחוז הדרום

דא/ר

אויס אן  
אויס מיין  
אויס אן  
אויס אן  
אויס אן  
אויס אן  
אויס אן  
אויס אן  
אויס אן  
אויס אן

אפיכות  
300  
20.10

מדינת ישראל  
משרד השיכון  
האגף לבנייה כפרית.

תאריך: 6.10.70

מספרנו: 1018/41659/70/א 92

המשרד הראשי  
ת.ד. 7025, 7021

הקריה רח' ד'  
טלפון 269211  
תל אביב

6/7/12  
19.10.70

1467  
6.10.70

לכבוד  
מח' עבודות צבוריות  
חל-אביב.

א.ב.ג.

הנדון: כפר דרום - סלילת כביש פנימי  
הזמנת עבודה מס. 9039/41659/70

בהמשך לשיחתנו לבקשתכם לבצע סלילת כביש פנימי בכפר דרום בהתאם לנתונים  
שימסרו לכם ישירות על ידי המהנדס המחוזי לבנייה כפרית, מחוז הנגב.  
תמורת כצוע העבודה הנ"ל בשלם לכם סך של 40,000.- ל"י בהתאם להסכם בינינו  
כמקובל.

בן יהודה  
חשב המשרד.

א. בסין  
מנהל האגף לבנייה כפרית

מ. אבני  
סגן מנהל כללי

הערות:

- מ. א. בסין - מנהל האגף לבנייה כפרית
- מ. י. רבינוביץ - ממזכה על הפעלת העבודה בהתיישבות
- מ. צ. הורביץ - ממזכה על חוזים ומכרזים.
- מ. ג. אביבי - גזברות - 19.10.70 - 039/04.11.70 - 18 - 103
- מהנדס מחוז הנגב
- אגף חוזים ונטחונות, הסוכה"י
- מ.ע"צ - חשב המשרד
- גב' לילי
- גזברות
- תיק.

אגף חוזים ונטחונות  
19.10.70

3213  
19.10.70

7.10

07.01.0

0000 0000000000

00 0000000000

0000  
00 0000000000  
00-0000

0000

00000 000 0000 - 0000 0000 0000  
00000 0000 00 00 0000 0000

0000 000000 000000 0000 0000 0000 0000 0000 0000 0000 0000 0000  
0000 000 0000 00 0000 0000 0000 0000 0000 0000 0000

0000 0000 0000 0000 0000 0000 0000 0000 0000 0000 0000 0000  
0000

0000 0000 0000 0000 0000 0000 0000 0000  
0000 0000 0000 0000 0000 0000 0000 0000  
0000 0000 0000 0000 0000 0000 0000 0000

0000  
00 0000 0000 0000 0000 0000  
00 0000 0000 0000 0000 0000 0000 0000  
00 0000 0000 0000 0000 0000 0000 0000  
00 0000 0000 0000 0000 0000 0000 0000  
0000 0000 0000 0000 0000 0000  
0000 0000 0000 0000  
0000  
0000  
0000



25-11-70

י"ז

# מפקדת אזור יהודה ושומרון

قيادة منطقة الضفة الغربية

دائرة الاشغال العامة

מחלקת עבודות צבוריות

משרד העבודה  
מח' עבודות צבוריות, המועצה הראשית  
| ה' תשרי תשל"א = 5.10.70  
6/7/72 מח' מחק

תאריך כ"ח באלול תשל"ל  
29 בספטמבר 1970  
תאריך 5031/72 - 165

*Handwritten signature*

אל : מר מ. שהמי, סגן מנהל מע"צ, תל אביב  
מאת: מהנדס המחוז, מע"צ, ירושלים (קמ"ס מע"צ)

*Handwritten notes:*  
מסלול / מ.א.ו.ו.ו.ו.  
ב"ר יקט  
בא למסגרת  
מסלול / מ.א.ו.ו.ו.ו.

הנדון: כביש גישה לפצאל

הנזכר: מכתבך 6/7/12 מיום 2.8.70

1. בדיקת הנושא התעכבה כדי לבדוק אפשרויות ביצוע שונות: רג"י בעבודות עובדים מקומיים, רג"י בעבודה מחוז ירושלים, קבלנים מקומיים וקבלנים ישראליים. עתה התבררו אפשרויות הביצוע השונות - והביצוע יהיה משולב מגורמים שונים.

2. מצו"ב בנספה, אומדני, המסתכם בסכום של ~~875,000~~ <sup>870,000</sup> ₪.

3. התווי הוא על הדרך הקיימת ומסתיים במקום בו מוקמים כיום המבנים הטרומיים הנוכחיים - אך אינו כולל דרכים פנימיות.

4. רוחב הדרך המוצעת - <sup>5</sup> מטר אספלט, שלמעשה כוללים את המסעה והשוליים, ובחוספת 1/2 מטר להמרכת השוליים.

5. האומדן הינו משוער - וזאת עד להכנת מדידות מפורסות ומדוייקות.

6. נא להעביר הקצבה מחאימה.

7. נא לאשר מסירת המדידות והתכנון לחברה למדידות והנדסה אזרחית, סניף ירושלים, אשר עובדת בסביבה ותוכל לבצע את העבודה בזמן קצר לרגלי דחיפותה.  
תעריף המדידות והתכנון - כמקובל.

*Handwritten notes and signatures on the right side of the page.*

בברכת שנה טובה,

א. ביל  
מהנדס המחוז

העתק: מר ש. אבני, סמנכ"ל משרד השיכון, הקריה, תל אביב.  
קצין הגמ"ר, פיקוד המרכז.

*Handwritten notes:*  
עוזר סמנכ"ל  
א"ג מסכיו ע"פ

p/10

*Large handwritten note at the bottom:*  
מר גיור זכאית ע"י סכאואן לעכאיש ע קייא סכאיש  
ויקט

January 15, 1914

REPORT OF THE  
COMMISSIONERS OF THE  
LAND OFFICE  
IN RESPONSE TO A RESOLUTION  
PASSED BY THE SENATE  
MAY 15, 1913

ALBANY

1914

THE STATE PRINTING OFFICE

of the State of New York, do hereby certify that

the within report, as the same appears on the records

of the State of New York

is a true and correct copy of the original

thereof, as the same appears on the records of the State of New York, and that the same is a true and correct copy of the original thereof, as the same appears on the records of the State of New York.

Witness my hand and the seal of the State of New York, at Albany, this 15th day of January, 1914.

JOHN W. ALLEN, Secretary of the State.

ALBANY, N. Y., 1914.

THE STATE PRINTING OFFICE

ALBANY, N. Y., 1914.

THE STATE PRINTING OFFICE

ALBANY, N. Y., 1914.

ALBANY, N. Y., 1914.

ALBANY, N. Y., 1914.

ALBANY, N. Y., 1914.

ALBANY, N. Y., 1914.

ALBANY, N. Y., 1914.

נספח

אומדן לכביש גישה לפצאל

אורך הכביש : בבקעה - 3 ק"מ

בהרים - 5 ק"מ

סך-הכל 8 ק"מ בערך

|                 |   |                   |   |   |  |
|-----------------|---|-------------------|---|---|--|
| 150,000 ₪       | = | 6.- ₪ × 25,000 מ  | : | הרחבת הסוללה הקיימת מחומרי ואדי               | 1.   |
| 80,000 ₪        | = | 8.- ₪ × 10,000 מ  | : | חפירה וחציבה להרחבת הסוללה                    | 2.   |
| 25,000 ₪        | = | 5.- ₪ × 5,000 מ   | : | החקנת העלה                                    | 3.   |
| 165,000 ₪       | = | 11.- ₪ × 15,000 מ | : | הנחת שכבת מצע מעוג'ה, בעובי 30 סמ'            | 4.   |
| 200,000 ₪       | = | 5.- ₪ × 40,000 מ  | : | הנחת שכבת אספלט בעובי 5 ס"מ על<br>החזה ביטומן | 5.   |
| 50,000 ₪        | = |                   | : | סך כולל                                       | 6. מעבירי מים                              |
| 50,000 ₪        | = |                   | : | סך כולל                                       | 7. בנית קירות תומכים                       |
| 50,000 ₪        | = |                   | : | סך כולל                                       | 8. הרחבות בסיבובים ומפוצים                 |
| 50,000 ₪        | = |                   | : | סך כולל                                       | 9. גדרי בטיחות, שילוט וחמרור ופסים<br>מצבע |
| <u>50,000 ₪</u> | = |                   | : | סך כולל                                       | 10. מדידות והנהלה                          |
| 870,000 ₪       |   |                   |   | סך - הכל                                      |  |

Statement of Expenses

For the year ended 31st Dec 1950

Particulars

Rs. P.

|                                |        |    |
|--------------------------------|--------|----|
| 1. Salaries and wages          | 10,000 | 00 |
| 2. Office expenses             | 2,000  | 00 |
| 3. Depreciation                | 1,000  | 00 |
| 4. Interest on loans           | 500    | 00 |
| 5. Income tax                  | 1,500  | 00 |
| 6. Provision for contingencies | 1,000  | 00 |
| 7. Other expenses              | 1,000  | 00 |
| 8. Total                       | 17,000 | 00 |

Total Rs. 17,000-00



6/2/23

סיכום מישיבת ועדה חכנון מס' 144  
מיום 15.9.70

1. חכנון כביש גישה וחנייה באזור מערת הנטיפים ליד הר טוב

הועדה מאשרת את מסירת חכנון העבודה הנ"ל לחב' מהנדסים לחכנון ופקוח בע"מ.

145. האחזויות "חמרה" ו"עוב"ה - חכנון הקציב ואישור מסירת עבודות

הועדה אישרה ביום 18.10.70 מסירת העבודות לפי תעריף א.א.א.י. לחב' למדידות והנדסה אזרחית סניף ירושלים. החקציב לחכנון אושר טלפונית ע"י שי גרינשפון.

146. הקמתה הקצמית לבצוע הישוב כמויות וסדורו למכרז בינלאומי - כביש זכרון - יקנעם

הועדה אישרה ביום 23.10.70 מסירת בצוע הישוב כמויות למכרז בינלאומי לנושא הנ"ל לחברה מהנדסים לחכנון ופקוח בע"מ.

העקו: למר טוב  
למר גולרדינג

6/7/12 נודעק אישין ✓

THE UNITED STATES OF AMERICA  
DISTRICT OF COLUMBIA

IN SENATE

REPORT OF THE COMMISSIONERS OF THE DISTRICT OF COLUMBIA  
FOR THE YEAR 1900

COMMISSIONERS OF THE DISTRICT OF COLUMBIA  
REPORT

FOR THE YEAR 1900  
AS PASSED BY THE BOARD OF SUPERVISORS  
ON JANUARY 10, 1901

COMMISSIONERS OF THE DISTRICT OF COLUMBIA  
REPORT

FOR THE YEAR 1900  
AS PASSED BY THE BOARD OF SUPERVISORS  
ON JANUARY 10, 1901

PRINTED BY THE DISTRICT OF COLUMBIA  
FOR THE YEAR 1900

1900

25-11-70

# מדינת ישראל משרד העבודה

מחלקת עבודות צבוריות - מחוז ירושלים

כ"ח באלול תש"ל  
29 בספטמבר 1970

משרד העבודה ירושלים  
מח' עבודות צבוריות, המשרד הראשי  
ה תשר חשלה = 5.10.70  
מפי התיק 6/7/12

משרד מהנדס המחוז  
רחוב הנביאים 52, ירושלים  
ת.ד. 132 - טלפון 21141

6/8-3464

מספר:

*Handwritten notes:*  
מס' 101/א  
ג'ר י'ת  
מ'א לאג' סג'  
מ'א לאג' סג'

אל : מר ס. גולן, מ"מ מנהל מע"צ, חל אביב

מאת: מהנדס המחוז, מע"צ, חל אביב

הנדון: כביש גישה לפצאל - מדידות וחכנון

לרגל דחיפות העבודה אבקש אישורך בדחיפות למסור את העבודה לחב" למדידות והנדסה אזרחיה, סניף ירושלים, המסוגלים לבצע עבודה כזו במהירות הנדרשת.

התעריף - כמקובל.

כ ב ר ס ה,

א. גיל  
מהנדס המחוז

העתק: מהנדס ראשי לכבישים, מע"צ, חל אביב





6-10-70

# מפקדת אזור יהודה והשומרון

قيادة منطقة الضفة الغربية

דائرة الاشغال العامة

מחלקת עבודות צבורות  
 מ"ח עבודות צבוריות, הנדסה וראשי  
 ה תשר תשל"א = 5.10.70  
 מ"ח החיק: 6/7/70

תאריך: כ"ח באלול תש"ל  
 تاریخ: 29 בספטמבר 1970

183 - 503/45

אל : מר מ. גולן, מ"מ מנהל מע"צ, הל אביב ✓

מאת: מהנדס המחוז, מע"צ, ירושלים

הנדון: האחזויות "חמרה" ו"עוב"ה" - תכנון:  
 תקציב ואישור מסירת עבודות

הנני מתייחס לשיחתך הטלפונית אחי ואשורו הטלפונית אלי של מר שי גרינשפון בנידון, האומרים שהתקציב לתכנון מאושר.

הערכתנו הייתה לתכנון "חמרה" בלבד בסך - 20,000 ₪, ולתכנון "עוב"ה" יש להוסיף עוד - 15,000 ₪ - סה"כ - 35,000 ₪.

נא להעביר הקצבה באמצעות חשב מע"צ.

אבקש אישור בדחיפות למסירת התכנון להב' למדידות והנדסה אזרחית, סניף ירושלים, העובדים בשטח והמסוגלים לבצע עבודה זו במהירות הנדרשת במקרה זה.

החעריף - כמקובל.

ב ב ר ה,

א. גיל

מהנדס המחוז

העתק: 1. חשב מע"צ, ח"א

2. מהנדס ראשי לכבישים, מע"צ, ח"א

3. בזבר מחוזי.

*Handwritten notes and signatures:*  
 כ"ח באלול תש"ל  
 29 בספטמבר 1970  
 183 - 503/45  
 [Signatures and initials]

148 -10-70

וק

מ"ס ר"ד הע"מ 107  
 מחי עבודות צבוריות האגודה הישראלית  
 ה' תשרי תשל"א = 5.10.70  
 6/7/72  
 מס' הח"ק

כ"ש באלול תש"ל  
 29 בספטמבר 1970

163 - 503145

*מ.א.י. כבישים*

*67*

אל : מר ס. גולן, מ"מ מנהל מע"צ, הל אביב

מאח: מהנדס המחוז, מע"צ, ירושלים

הנדון: האחזורים "חטרה" ו"עוב"ח" - תכנון:  
 תקציב ואישור מסירת עבודות

הנני מתייחס לשיחתך הטלפונית אמי ואשורו הטלפונית אלי  
 של מר שי ברינשטון בנידון, האומרים שהתקציב לתכנון  
 מאושר.

הערכתנו היתה לתכנון "חטרה" בלכד בסך - 20,000 ₪,  
 ולתכנון "עוב"ח" יש להוסיף עוד - 15,000 ₪ - סה"כ -  
 35,000 ₪.  
 גא להעביר הקצבה באמצעות חשב מע"צ.

אבקש אישור בדחיפות למסירת התכנון להב" למדידות והנדסה  
 אזרחית, סניף ירושלים, העובדים כשטח והמסוגלים לבצע  
 עבודה זו במהירות הנדרשת במקרה זה.

החצריך - כקובל.

כ ב ר כ ה,

א. גיל

מהנדס המחוז

העמק: 1. חשב מע"צ, ת"א

2. מהנדס ראשי לכבישים, מע"צ, ת"א ✓

3. גזבר מחוזי.

תעודת זהות  
 משרד הפנים  
 ת"א 2-05787  
 3/1/73

משרד הפנים  
 תל אביב

תעודת זהות

משה דיין  
 ת"א

משה דיין  
 תל אביב

משה דיין  
 תל אביב

משה דיין  
 תל אביב

משה דיין

משה דיין

משה דיין

משה דיין

משה דיין



6-10-70

ויקט

# הסוכנות היהודית לארץ-ישראל המחלקה להתישבות חקלאית

כתשובה נא להזכיר:

|       |      |
|-------|------|
| ..... | אנף  |
| ..... | מספר |

המקן ריטלנרבי: "JEVAGENCY"  
CODE: BENTLEY

טלפון 258211 - ת.ד. 7053 P. O. B.  
רח' קפלן 17 הקריה  
17, KAPLAN ST, HAKIRIA

תל-אביב, כב' אלול תש"ל  
24.9.1970



*Handwritten notes and signatures:*  
 חתום: *[Signature]*  
 נח אלול תש"ל  
 6/7/70

לכבוד  
 מר מ. שוהמי  
 מ. ע. צ.  
 א.נ.א.

הממשלה בישיבתה מיום 13.9.70 החליטה בדבר הקמת  
הישובים הבאים :-

- ( חמרה
- ( - בבקעה הירדן
- ( עוג"ה
- ( כפר דרום
- ( - ברצועת עזה
- ( אבו מדיאן

איחור מיקום הנקודות רצ"ב .

נודה לכם באם תגשו בהקדם לתכנון כבישי הגישה  
לישובים הנ"ל .

אנו מקיימים עתה דיונים עם משרד האוצר בקשר למימון  
הפעולות להקמת הישובים הנ"ל. הוצאות התכנון תהוונה חלק  
מהתקציב, שבדאי יאושר בהקדם.

אגב, חשוב שנקבל מכם את סכום ההוצאה לתכנון וסלילת  
דרכי הגישה לצורך המו"מ עם משרד האוצר כנ"ל.

מטעם המחלקה להתישבות מטפל בנושא הנדון מר י. דקל,  
סמנכ"ל המחלקה.

*Handwritten notes:*  
 כלכלה /  
 גמולת ארץ-ישראל  
 חתום: *[Signature]*

*Handwritten notes:*  
 כב' אלול  
 6/7/70

בברכה,  
יחיאל אדמוני

העתק :- מר י. דקל  
מר א. רוזנמן





# חבלרה

1:20,000 ת.פ.

180

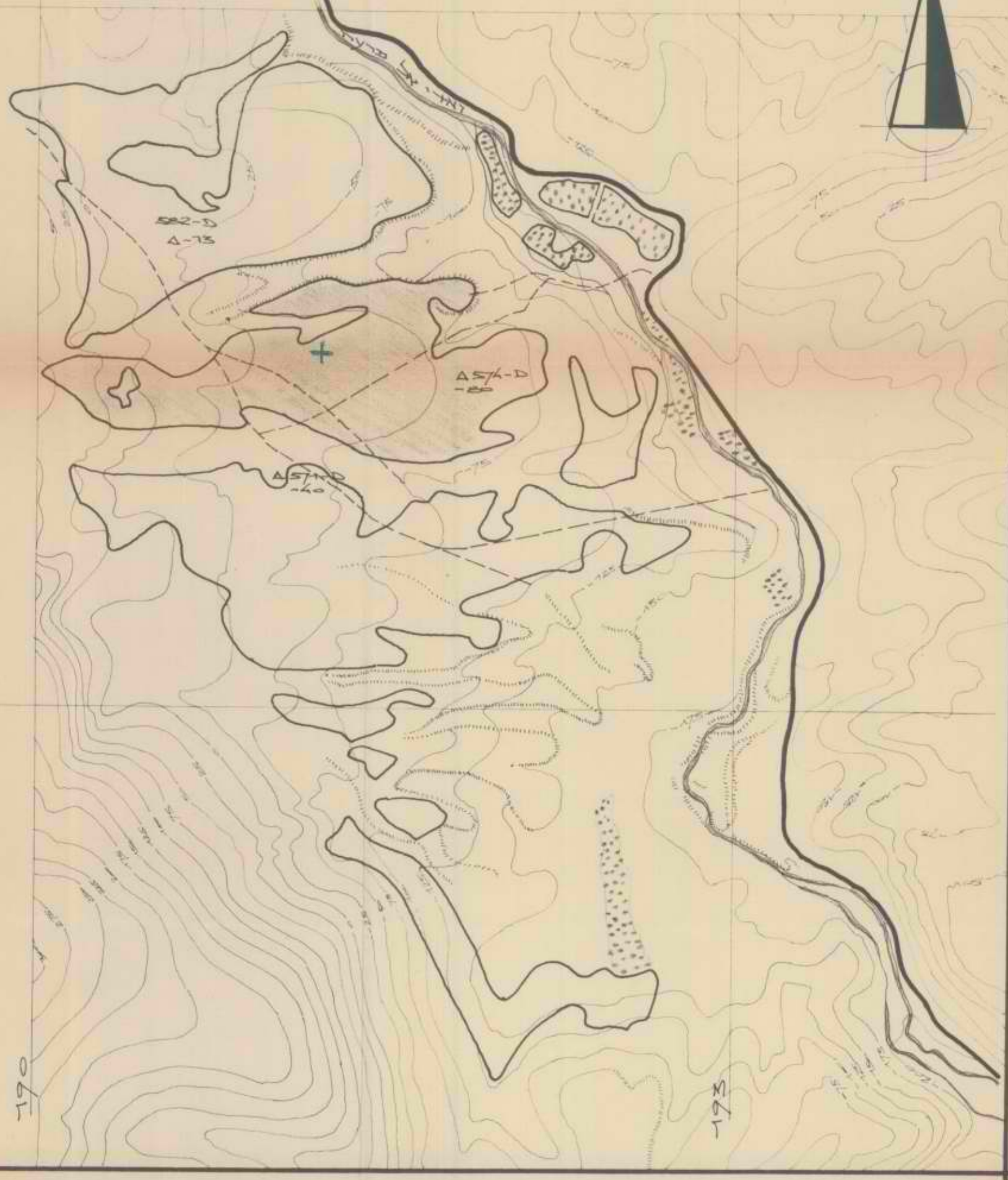

177

190

193



אולטימטום ב'  
אוסטריה  
מקום זמני  
22/9/70  
ג'טו, אמזנת



עוגה



קנה מדה 1=50000

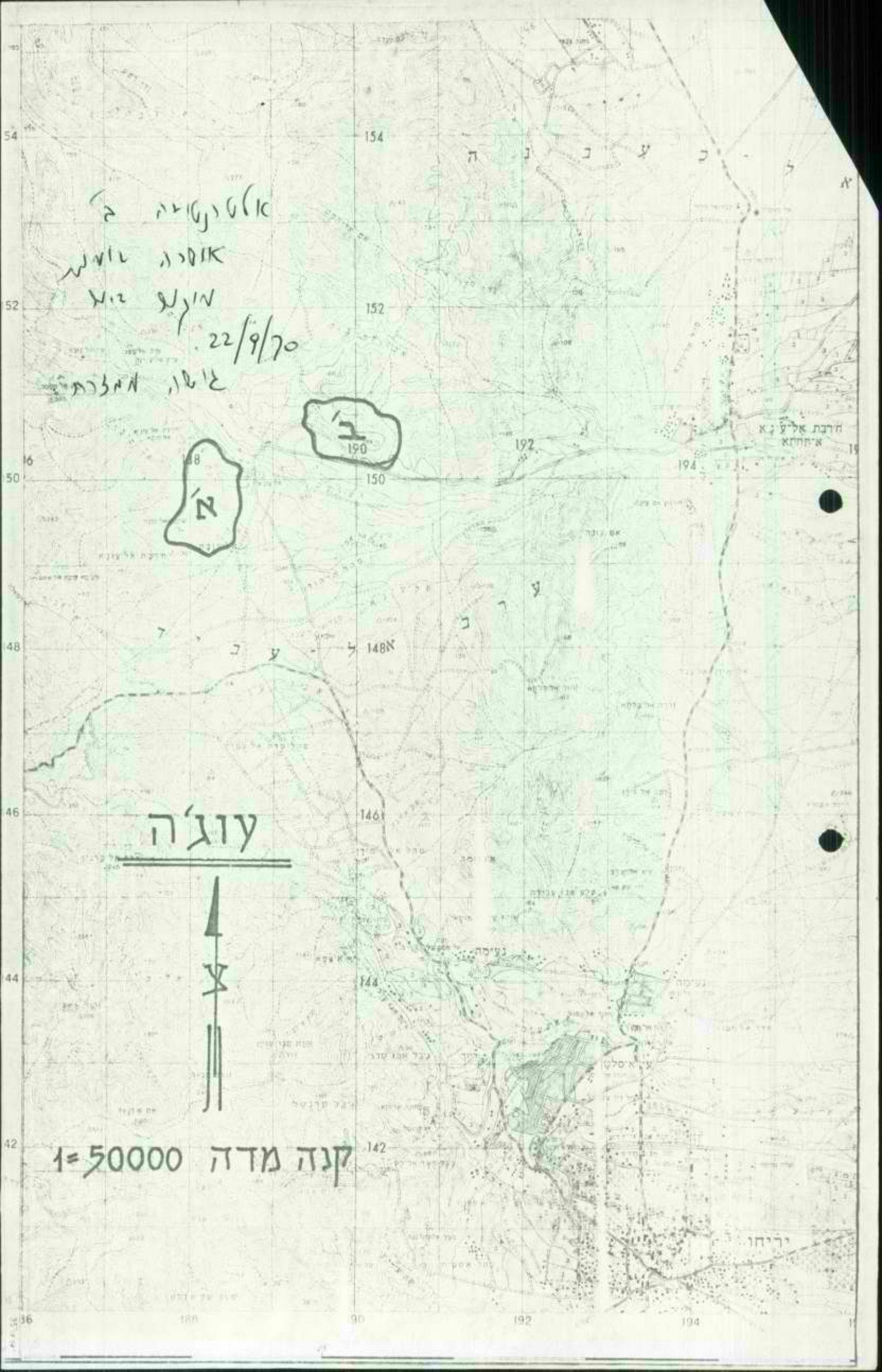



144  
באלול תש"ל  
במסמבר 1970

6/7/10

אלו ראש אגף כנוי ומסך מר א. קליין  
מפקח הוצאות וחכונות מר פ. ברוגשטיין  
משרד הכסחון, הקריה, ת"א.

מאת: חשב מע"צ

הנדון: כביש גישה לנאות הכפר ולפזאל  
הנזכרו פכתב טנהל מח" הקציבי אב"מ/אכ"א מט. ח/1762-3/420 מ- 23.7.70  
ופכתב רס"נ אורי לוגסי מט. חנ-878 מ- 27.7.70 (צלומים פצ"ב)

בתאם לנזכר אבקש להמציא לנו כדחיימות הזמנות פתאימות לבצוע העבודות  
דלהלן: -

→ 850,000  
→ 1,300,000  
→ 2,150,000

כביש גישה לפזאל  
כביש גישה לנאות הכפר

ב ב ר כ ה,

י. בריסקר  
חשב מע"צ

העתק: כמסמך (2) א.א.א.א.



145

# מדינת ישראל

דח' קפלן 1. הקריה, ירושלים  
ת.ד. 883 טלפון 63111

משרד האוצר

תאריך: יב' באלול תש"ל  
13 בספטמבר 1970  
מספר: 18/2/11

**משרד העבודה**  
**מח' עבודות צבוריות, התעודות והאגף**  
**יז אלול תש"ל = 18.9.70**  
*6/10/75*

אל : חשב.מ.ע.צ. ✓  
מאח: אגף החקציבי

*6/7/72 חמא ח.א.צ*

הנדון: כבישי גישה לפצאל ונאוח הככר

*חמג  
22/9*

מימון סלילה כבישי הגישה לפצאל -  
850,000 ל"י ולנאוח הככר - 1,300,000 ל"י,  
בשנה 1970/71 יבוא על חשבון הקציב משרד  
הבטחון.

נא דאג לקבלה הסכומים הדרושים ממשרד הבטחון.

כ כ ר כ ה,

*[Signature]*  
שי גרינשפון

העוק: מר.מ. שהמי, סגן מנהל מ.ע.צ.

הז/



10. 2010-11  
11. 2011-12  
12. 2012-13

સર્વેક્ષણ  
અને સંશોધન સંસ્થા, ગાંધીધામ, અમદાવાદ  
"૧૬/૧૧/૨૦૧૨" ૧૦/૧૧/૨૦૧૨  
૧૦/૧૧/૨૦૧૨

૧૦/૧૧/૨૦૧૨  
૧૦/૧૧/૨૦૧૨

સર્વેક્ષણ અને સંશોધન સંસ્થા

સર્વેક્ષણ અને સંશોધન સંસ્થા  
અને સંશોધન સંસ્થા, ગાંધીધામ, અમદાવાદ  
અને સંશોધન સંસ્થા, ગાંધીધામ, અમદાવાદ  
અને સંશોધન સંસ્થા, ગાંધીધામ, અમદાવાદ

૧૦/૧૧/૨૦૧૨

૧૦/૧૧/૨૦૧૨

૧૦/૧૧/૨૦૧૨

૧૦/૧૧/૨૦૧૨

૧૦/૧૧/૨૦૧૨

૧૦/૧૧/૨૦૧૨  
૧૦/૧૧/૨૦૧૨



115+

*Handwritten signature and scribbles*

מחיר  
כ"א אלול תש"ל = 22.9.70  
מס' התיק 6/7/12

באלול תש"ל  
11 בספטמבר 1970

אל : מר י. יליף, המחלקה להתישבות, הסוכנות היהודית, ירושלים  
מאת: מהנדס המחוז, מע"צ, ירושלים

הנדון: האחזות "חמרה"

סיירתי במקום ב- 4.9.70 בהדרכתו של מר פלשנר, אשר הראה לי את מקום האחזות ואת הרעיונות השונים (שתי אלטרנטיבות) לתואי כביש הנישן.

מהסיוור התרשמנו שיטנה אולי אפשרות נוספת זכור, שיש לבדוק זאת וגם את האפשרויות המוצעות על ידיכם, בצורה יסודית יותר.

לשם כך עלי לקבל מעות הקרקעות והבעלות בשטח שכתן יצויין במעורר על אילו קרקעות מותר לגו לעלות ועל אילו אסור לעלות.

עלין להסדיר כמובן גם את בעיה הפימון להוצאות התכנון, הנאמדות בסך של כ- 20,000 ל"י.

ב כ ר כ ה,

א. גיל  
מהנדס המחוז

העקב: מר מ. שהמי, סגן מנהל מע"צ, ח"א  
מר נדלר, רח" הלסינקי 20, ח"א



SS 0 00-0000-00 0 SS  
5/15/52

10/1/52

10/1/52

RECEIVED  
10/1/52

10/1/52

10/1/52

10/1/52

10/1/52

10/1/52

10/1/52

10/1/52

10/1/52

141  
בחסות הש"ל

באוגוסט 1970

אל : מהנדס מחוז ירושלים

מאה: מע"צ, המשרד הראשי

הנדון: כביש גישה לפצאל

כביש הגישה לפצאל אאוטר לבצוע.

נא להעביר לי בהקדם האפשרי אוטו מפורט חוץ תאום עם קצין הגמ"ר/פיקוד המרכז.

עם קבלת האוטו חועבר ליך הקצבה פטפית נאותה.

ב. כ. ה.

ס. שהמי  
סגן מנהל מע"צ

140

בחסות חס"ל  
באוגוסט 1970

60  
2

✓ G.A.M.

ש מ ר

אל : מזכיר מחוז הדרום  
מאת: מע"צ, המסדר הראשי

הנדון: כביש גישה לנאות הככר

כביש הגישה לנאות הככר אושר לבצוע.  
נא להעביר לי בחזרה אומיץ מפורט.  
עם קבלתו הועבר לך הקצבה כספית נאותה.  
נא לראות בקשהי כדחופה.

ב כ ר כ ה

מ. שחמי  
טנן מנהל מע"צ



139

סמוך חש"ל  
1970 ביולי  
6/7/12

לכבוד  
מר א. איזנשטיין  
המוכנות היהודית לא"י  
תל אביב  
באר-שבע

א.נ.א.

137

הנדון: כ ב י ש י פ

הנני מאשר קבלה מכתבך מ-22.7.70.

מחלקת עבודות צבוריות השמה לבצע את העבודה, במדה שהמשיבות  
הרשנה זאה, אם הממון הדרוש, בהתאם לאומדנים שיערכו על ידה  
לפי התכניות והמפרטים הנוגעים בדבר, יועמד לרשותה, בין  
בהסמכה כפטיה או על ידי כל שדור אחר עם חשב מע"צ.

מכתבך הנ"ל לא מהווה לצערי אפסכתא מטפיקת להוצאה חוראות בצוע.

מכתבך רכ,

מ. שהמי  
טבן מנהל מע"צ

הפקד: מהנדס מחוז הדרום  
חשב מע"צ  
עם חתום הסכמה במסך



158  
בחסוד ט"ל

1970 ביולי 66

6/7/12

לכבוד

מר א. רוזנמן  
המחלקה להתיישבות הקלאית  
הסוכנות היהודית  
ירושלים

134  
א.ג.

הנרדון ועדה משנה לכבישי גישה להתיישבות

הנני מאשר בחודש קבלה סכתבך מ-16.7.70.

אשמך מחיום לזמן אחרך לישבות ועדה המשנה לכבישי גישה  
להתיישבות הקלאית, בהתאם לבקשתך.

בכבוד רב,

מ. שחמי  
מגן מנהל מע"ב

התקין: מר י. שייך, ארגון המועצות האזוריות  
מר א. כפיין, משרד השכונן  
ט"ל גורמינקל, ת.ד. 1070, בת"ל

137

המחלקה לכספים

מספר

בארשבע 22.7.70

מחיר עבודה - א  
 המשורד הראשי  
 - 3 תמוז תשל"ג = 24.7.70  
 6/7/72  
 לפי החוק

מ.א.א.א.א.א.א.

# הסוכנות היהודית לארץ-ישראל

המחלקה להתישבות הקלאית

חבל הנגב לכיש - בארשבע

טלפון 24-2321 - ת.ד. 5

לכבוד

מחלקת עבודות צבוריות

א.ג.א.

בזה אנו מזמינים אצלכם בצוע גישות למחסנים בפיחתח רפיה

בהתאם לפירוש והכניות עבודה שחקבלו ממשרד השכון האגף לבניה כפרית.

לפי האומדן העבודה הנ"ל תעלה בערך - 92,000 ל"י כדלקמן:-

|                 |          |       |     |                                     |    |
|-----------------|----------|-------|-----|-------------------------------------|----|
| 24,000.-        | 1.5 לפי  | 1600  | 3 מ | הפירה                               | 1. |
| 15,000.-        | 1.0 לפי  | 15000 | 2 מ | הדוק השחית                          | 2. |
| 58,500.-        | 3.90 לפי | 15000 | 2 מ | מצע חמר ואדי בעובי 30 סמ" לאחר הדוק | 3. |
| 9,000.-         | 0.60 לפי | 15000 | 2 מ | ריסוס M.C.O                         | 4. |
| 7,000.-         |          |       |     | ניהול עבודה ובלתי נראה מראש         | 5. |
| <u>91,900.-</u> | ס"ה      |       |     |                                     |    |

אנו מחייבים לשלם לכם את הסכום הנ"ל לפי חשבונות מפורטים

ומאושרים ע"י משרד השכון האגף לבניה כפרית.

בכבוד רב,  
 א. איוזנשטיין

העתק:

מר י. רוסיאנסקי

137

SECRET  
NO. 100-100000  
100-100000  
100-100000

Page 1

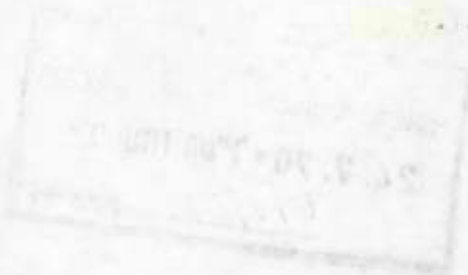

TO: SAC, NEW YORK  
FROM: SAC, NEW YORK

Re: [Faded text]

[Faded text]

- 1. [Faded text]
- 2. [Faded text]
- 3. [Faded text]
- 4. [Faded text]
- 5. [Faded text]

[Faded text]

NAME: [Faded]  
TITLE: [Faded]

DATE: [Faded]  
TIME: [Faded]

137+

124

צא הגנה לישראל  
ד.צ. 2392  
סל 71170 (057)  
הנ 878  
חמ"ל חמ"ל  
70 יולי 24

נה תמוז חש"ל = 29 7.70  
6/7/12  
מסי החיק

לכבוד  
מר שוקובי  
מע"צ ח"א

א.נ.נ.

7/אסמא - א.א.א.א.א.א.  
חשב חשב

הנדון: דרך גישה לנאות הכפר

אם יש לך עניין מיוחד  
ולאטו התקבלה  
רבות לוי, אנוני קפס  
1.3  
0.85  
1.8

1. הרצ"ב תגלוס מכתב מאגף החקציבים של משרד הבטחון בנדון הקצבה  
1.300.000 ל"י עבור כביש גישה לנאות הכפר.

2. לאור דחיפות העניין אודה לך אם תעביר הוראה למע"צ דרום להחחיל  
בהכנות לסלילת הכביש לנאות הכפר.

האם אתה יכול לתת  
הקצבה לנאות הכפר

7/אסמא

בכבוד רב,

ארי לוגסי רסן  
מסמ מסמק היחידה

העתיקים:-

מר פוקס מע"צ דרום ב"ש  
חיק כבישים  
חיק נאות ככר



1000  
1000  
1000  
1000  
1000



1000  
1000  
1000

1000

- 1. 1000
- 2. 1000

1000

1000  
1000  
1000

1000  
1000

137

# משרד הבעה

אגף תקציבים

27.1.76  
ד"ר

הקריה, תל אביב  
25 יולי 1976  
טל' 210213

ת/420-3-1762

|              |
|--------------|
| מח' 27.1.76  |
| נת' 27.1.76  |
| סיכ' 27.1.76 |

משרד האוצר/המ. דג. על התקציבים

פוזר שר הבריאות  
משרד האוצר/המבול הכללי

ר" אג"מ

אלוף ט' המ. ד.

אלוף ט' הדרום

ר" אג"מ/המ"ר

קה"ר

ר" אגף ביטוי ובסיס

ט' המ. ד./המ"ר

ט' הדרום/המ"ר

1002 1003

היק אוצר

## הכוונת דרכים בתחזית המ. ד. והמ. ד. (באלפי ₪)

1. סוכם על חומת בסך 2,9 מיליון ₪ להקמת דרכים במ. ד. והמ. ד. כלהלן: (באלפי ₪)

|              |            |
|--------------|------------|
| 1,000        | 850        |
|              | <u>150</u> |
| 1,900        | 1,300      |
|              | <u>600</u> |
| <u>2,900</u> |            |

א. מ. המ. ד.

(1) כביש אישה לעמל

(2) דרכים בתחזית

ב. מ. הדרום

(1) כביש אישה לעמל

(2) חומת לדרכים בתחזית

ג. סה"כ

2. אבקש להעמיד מחיר חסן המ. ד. ל-150,000 ₪ לביצוע כביש אישה לעמל ולנאות הכפר יפיריה למע"ב.

3. אבקש להעמיד את יתרה הסכום בסך 75,000 ₪ לביצוע דרך משרד הבריאות.

4. כמו כן, אבקש להעביר לפי חומת בסך 2,0 מיליון ₪ שנוסדה לביצוע דרכים בתחזית המ. ד. כמפורט בטבלתו המ. ד. 42/2/216 - 1314 מה-25 יולי 76.

5. חומות לתקציב הבריאות בסך 2,750 ₪ שנוסדה לעיל והיונה-

א. למע"ב 42/2/216 - עבודה במ. ד. - סך 15,000 ₪

ב. למע"ב 42/2/216 - עבודה במ. ד. - סך 2,600,000 ₪

אג"מ/המ"ר-1

6. החומת לדרכים בתחזית בסך 2,000,000 ₪ (כולן) להקצב/לאוצר עקב דרישות מפורטות.

*אבי אב"מ*  
אג"מ/המ"ר  
ק"מ טה"ל וק"מ אג"מ/המ"ר

אב/אק

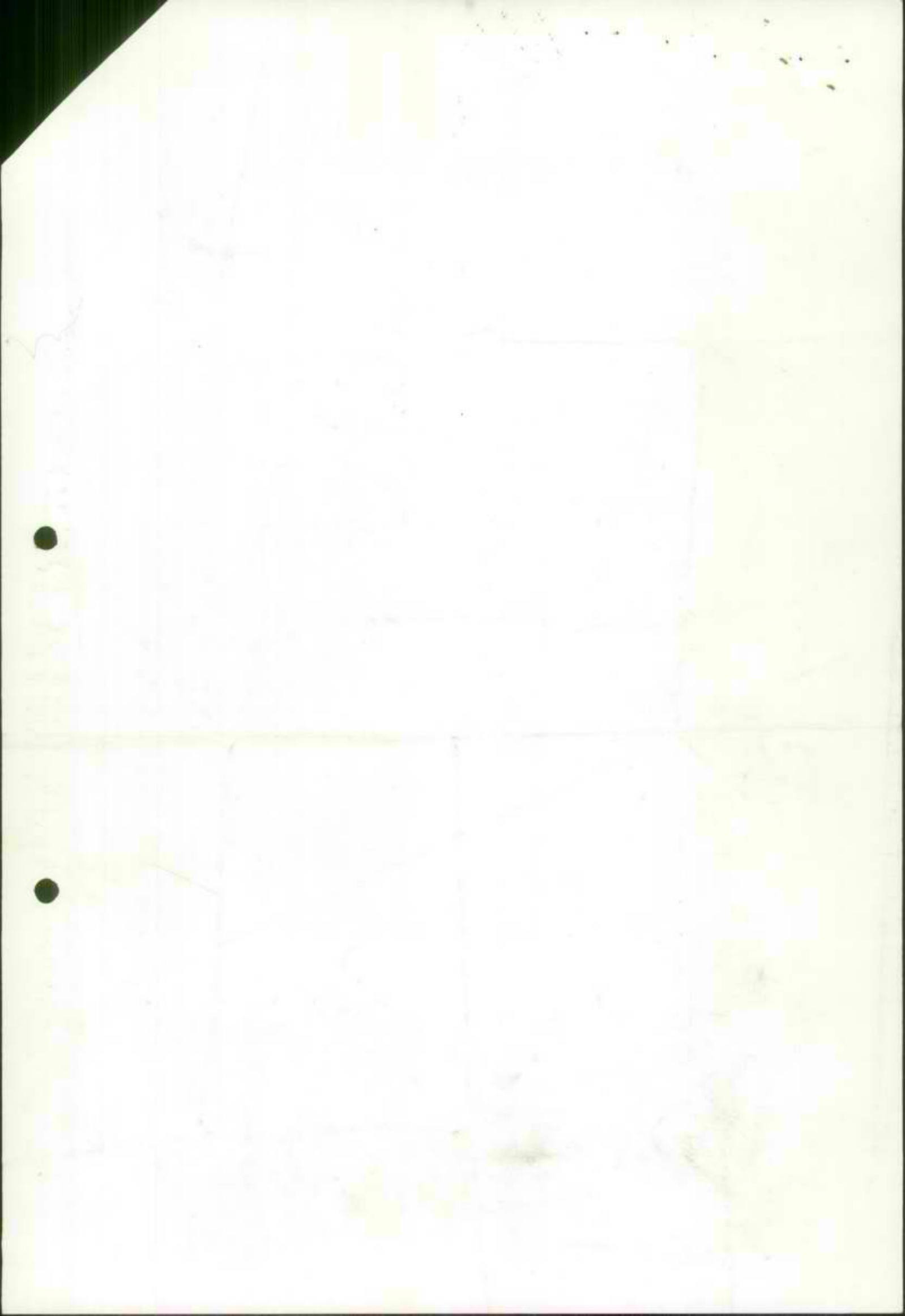



134

לשכת  
המזכיר

במסגרת חש"ל  
ביולי 1970  
5/7/71  
6/10/71

אלו פט"ל י. וולר, ק.ק. הגמ"ר, מקוד מרכז  
מאזן ט. שחמי, סגן מנהל פט"צ

הנדרש כבישי במסגרת חקלאיים - מקוד המרכז

למני כשכוכ הודעה לך טלפוניה שהתקבל אסור ממערכת הבטחון  
להקצבה כספית ע"מ 500,000 ל"י להתקנת כבישי בטחון נוספים  
בנקטת הירדן ואזור לכיש, ובקשתך להעמידני על הכניסה  
הקבוצה הנ"ל.

לצדדי טרם קבלתי את התוכנית על אף וחימום העניין.

נא העבר את התוכנית בחוזר על מנת לאפשר לי להקביר את הוראות  
הבצוק הנאותות.

ב ב ר כ ה

מ. שחמי  
סגן מנהל פט"צ

לא במקור: מהנדס מחוז ירושלים - המדובר בכבישי בטחון חקלאיים נוספים  
במחולה, משואה, ארבעת ואמציה.  
מהנדס מחוז הדרום - המדובר בדרכים חקלאיות באדמות דביר ולהב.

מאזן פט"ל (478) 6

6/7/71 -- -- ✓



1000  
1000  
1000

1000  
1000  
1000

1000  
1000  
1000

1000  
1000  
1000

1000  
1000  
1000

1000  
1000  
1000

1000  
1000  
1000

134

THE JEWISH AGENCY  
LAND SETTLEMENT DEPT.

הסוכנות היהודית  
המחלקה להתישבות חקלאית

HEAD OFFICE  
P.O.B. 92, JERUSALEM

משרד ההנהלה

ה.ד. 92, ירושלים משרד העבודה  
מני עבודה במיזם המשרד הראשי  
16 ביולי 1970 20.7.70  
מס' התיק 6/7/12

יב" חמוז חש"ל  
16 ביולי 1970

א.א. אביב

לכבוד  
מר מ. שהמי,  
סגן מנהל מע"צ  
חל אביב.

א.א.

הנדון: ועדת משנה לכבישי גישה להתישבות

מהילופי המכתבים בענין כביש גישה לנאות  
הכבר נודע לי על קיום ועדת משנה לכבישי גישה בהתישבות  
שבה אין כעת נציג למחלקה להתישבות לאחר שטר א. א. בטיין  
מייצג פתח את משרד השיכון.

במקרה ולחברי ועדת המשנה יכולים להתטנות  
רק חברי ועדת הכבישים הארצית אהיה מוכן לייצג את המחלקה  
בוועדה זו. במידה ולא, נודיע לכם על נציגינו בוועדה זו.

בברכה,  
א. רוזנמן

העמק: מר א. א. בטיין, האגף לבניה כפרית

137





מברק



על קנהו  
~~~~~



לחברת

מס' 1000000000  
מס' 1000000000

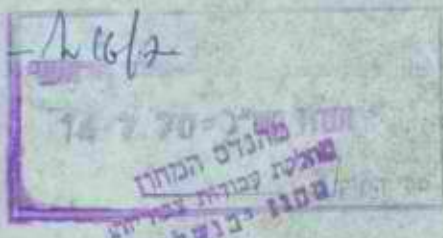

6/10/77  
6/7/72

ח' בתמוז תש"ל  
12 ביולי 1970

אל : הטכנות היהודית, המח' להתישבות-האגף לתכנון  
התישבותי (כפרי-פיזי), ירושלים

מאת: מהנדס המחוז, מע"צ, ירושלים (קמ"ט יו"ש)

הנדון: שיפוט תוריכה (מצטת שלמה)  
שָׁמוֹט מצאל ב'

אין לנו הערות לגבי התכנון המוצע, פרט לנקודות הבאות:

- (א) מצאל ב' - ההאחזות המוצעת נמצאת קרוב מאוד לדרך העתיקה, אשר יש להניח שחשש גם ככביש אזורי, דבר אשר יגביל את הישוב.
- (ב) תוריכה - יש לדאוג לתאום של היכור כביש הגישה עם הכביש ההולך ונסלל כיום על ידינו - ים המלח ודרך לתוריכה.

ב ב ר כ ה,

א. מ. י. ג. י.

א. גיל  
מהנדס המחוז

העמק: סר. ט. שהמי, סגן מנהל מע"צ, הל אביב.

7

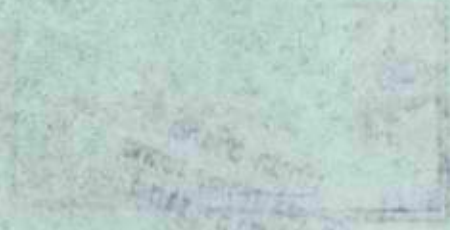

NO. 1000000000  
DE. 1000000000

1. The first part of the document is a list of names and addresses of the members of the committee.

2. The second part of the document is a list of the names and addresses of the members of the committee.

3. The third part of the document is a list of the names and addresses of the members of the committee.

4. The fourth part of the document is a list of the names and addresses of the members of the committee.

5. The fifth part of the document is a list of the names and addresses of the members of the committee.

6. The sixth part of the document is a list of the names and addresses of the members of the committee.

7. The seventh part of the document is a list of the names and addresses of the members of the committee.

8. The eighth part of the document is a list of the names and addresses of the members of the committee.

9. The ninth part of the document is a list of the names and addresses of the members of the committee.

10. The tenth part of the document is a list of the names and addresses of the members of the committee.

11. The eleventh part of the document is a list of the names and addresses of the members of the committee.

12. The twelfth part of the document is a list of the names and addresses of the members of the committee.



132

תל-אביב

משרד העבודה

מ' בש"ן תש"ל  
22 ביוני 1970

✓ 6/7/12

לכבוד  
מר י. אייבס  
מנהל חבל הנגב  
הסוכנות היהודית לא"י  
באר שבע

125 X X X

א.נ.,

הנדון: כביש גישה לנאות הכפר

מכתבך מס' 9865/5 מ-22.5.70 הגיעני רק מ-12.6.70.

בטלילה כביש גישה להתישבות מטפלת ועדה משנה, בה מיוצגים בין היתר ארגון המועצות האזוריות, בה"ל ואגף לבנייה כפרית של משרד השכון. ועדה זו גם קובעת את העריפויות במטרה הקציב המתאשר מידי שנה משנה. הקציב השנה השוטפת אזל, ולא נראיה לי אפשרות טלילה כביש הגישה השנה, לפחות מבחינה תקציבית אלא במידה שימצא קרוב ממון לנושא. אשמך לזמן את הועדה לדיון, במידה שבעית המפון המצא את פתרונה.

בכבוד רב,

מ. טהמי  
מגן מנהל מע"צ

העמק: מר א. רוזנמן, המחלקה להתישבות, הסוכנות היהודית  
אל"ם עמיר, הגמ"ר/מ"ק דרום  
מר י. שייך, ארגון המועצות האזוריות  
מר ש. אבני, משרד השכון  
ד"ר י. זקס, האוהד החקלאי

1910

1910

1910

1910

1910

1910

1910

1910

1910

1910

1910

1910

1910

1910





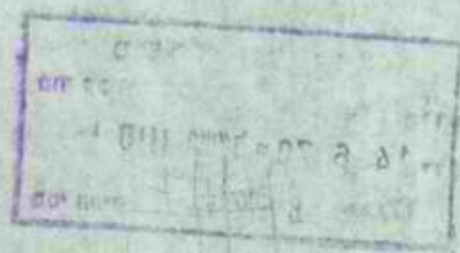

UNITED STATES DEPARTMENT OF JUSTICE  
FEDERAL BUREAU OF INVESTIGATION  
WASHINGTON, D. C. 20535

MEMORANDUM FOR THE DIRECTOR

RE: [Illegible]

- 1. [Illegible]
- 2. [Illegible]
- 3. [Illegible]

DATE: [Illegible]  
BY: [Illegible]

APPROVED: [Illegible]

[Handwritten notes and signatures]

131  
N/0  
1970

מחלקת עבודות צבוריות  
מחוז הצפון-צורת עליה

ד' בסיון תש"ל  
8 ביוני 1970

משרד השיכון  
מח' עבודות צבוריות  
יג סיון תש"ל = 17.6.70  
6/7/12

6/7/12

לכבוד  
"מבוא חמה"  
קבוצת פועלים להתישבות הקלאית שתופיה בע"מ  
דאר בע רמת הבעלון

א.ב.א

הנדון: כביש גישה למבוא חמה  
סמולקין: סכתבכם מס' ז-1-529 מ-29.5.70

למרות שגם לאחר בדיקה נוספת (ב-7.6.70) הנוו בדעה  
שהעבודה בוצעה בצורה נאותה, הנוו מוכנים לפגוש את  
בציאתכם במקום (יחד עם מר שטרן ממשרד השיכון - אם  
רצונכם בכך) ולשמוע טענותיכם.

בבקשתם להתקשר טלפונית עם סגן מנהל המחוז (כבישים)  
מר ב. לבנת לקביעת מועד הפגישה.

בכבוד רב,

(10.6.70)  
א  
מנהל המחוז

העתקים: מר מ. שהמי - סגן מנהל מע"צ  
מר א. שטרן - משרד השיכון - צפת

6/10/1/3  
המחוק

118/פר



1950

1950

1950

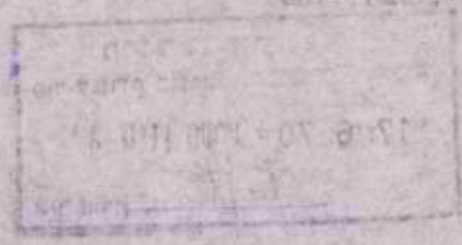

1950

1950

1950

1950

1950

1950



1950

1950

1950





60  
1-11-57  
X

1-11-57  
1-11-57

1-11-57

1-11-57  
1-11-57  
1-11-57

1-11-57

1-11-57

1-11-57  
1-11-57  
1-11-57

1-11-57  
1-11-57  
1-11-57

129

מ/ו - נ.כ.מ.א' - 4/6

|      |       |        |
|------|-------|--------|
| ספקה | פ"ר   | ו.ד.מ. |
| אג"מ |       |        |
| מל   | 71170 | (057)  |
| מב   |       | 423    |
| אג"מ | אג"מ  | מ"ל    |
| 70   | 70    |        |

מס' תיק  
 4.6.70  
 6/7/12

י"ב איגוד  
 מנהל הכלכלה  
 הסוכנות היהודית  
 ת"א - 222

הודעה: עליו ל- נאום נכבד.

- בהסמך לשיחות מע"מ הנבצע העליה לגמול בכר כולקטן ז -
- א. המלכאות יוכנסו ביום ראשון הב"מ שיהיה ב- המבנה.
  - ב. הודעה פילוף אל גמרים מלגה המחיל בעבודתו ב- נאום נכבד.
  - ג. בנדר גדר והמורה גדר יבוצע מיד.
  - ד. המלכאות יעברו ל- נאום נכבד רק לאחר שהמסדר סליה המכשיר לנקודת , ולא לפני שהוטלה הגדר.

*Handwritten signature*

מנהל אג"מ, אל"מ  
 מפקד היחידה

השקט  
 ליטת האלוף  
 מפקד מחוז הנגב אל"ל זימון  
 מר יחיאל זימוןל הסוכנות היהודית קולן 17 ח"מ  
 מר אבנר שלום משרד המבחן דמו ז' הקריה ח"מ  
 מר אהמי מע"מ לייקולן ז' ח"מ  
 אל"מ דאב עוסר אג"מ הנב"ר



128

כ"א באייר תש"ל  
3 ביוני 1970

V ס/מ/מ

אלו: משרד השכון, אגף לבניה ספרית, הקריה, ת"א

מאוז: השב מע"צ

הנדון: כביש פנימי (מחסן כללי ניר הדייר)  
אורכו 300 מ"ט.

אומדננו לבצוע העבודה הנדונה מסתכם בסך של - 24,000 ₪

אודה לך באם תעביר אלי הזמנה מחאיטה בהתאם.

ב ב ר כ ה,

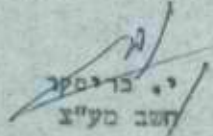
  
י. כרימסקי  
השב מע"צ

העתק: לכספים  
רמ. 3



CA case note  
E case note

UN/7/0 ✓

we: our work, up down bank, north, with

and: not sure

change: some work (some case for work)

after DEC 01

project: only needed for the money for the 1,000,000

work: of the work with some other things.

2.1.1.1.

~~Handwritten signature or scribble~~

UNITED STATES  
CIVIL

127

כ"א באייר תש"ל

ביוני 1970

V 6/1/70

אל ז אל"ם מ. עמיר, ד.צ. 2392, צ.ה.ל.

מאחז מ. שהמי, סגן מנהל מע"צ

הנדון: כביש גישה לנאות הכפר

המסך ז מברקן מ-28.5.70

MS

חנני מצטער להודיעך שבמסגרת התקציבים שאושרו למע"צ  
לא נלקח בחשבון כביש הגישה לנאות הכפר.

ג ב ר כ ה,

מ. שהמי

סגן מנהל מע"צ

העקב: מר איזוני, הסוכנות היהודית, ת"א  
מר אבני, משרד השכון, ת"א  
לשכת אלוף פיקוד דרום  
אל"ם עופר, ד.צ. 1070, צ.ה.ל.  
מר אייבט, הסוכנות היהודית, ב"ש  
מרכז אחוז הקלאי, צ' לנוב 20, ת"א

סוף חרשהתי

ש מ ר

|                        |      |    |     |
|------------------------|------|----|-----|
| מפקדת פיקוד מרכז/הגמ"ר |      |    |     |
| 112                    | סל'  |    |     |
| 97                     | הנ   | 26 | -   |
| תש"ל                   | אייר | 31 | מאי |
| 70                     |      |    |     |

מח' זכויות  
 נז איז תש"ל - 2. 6. 70  
 6/10/71  
 מסי המיק

לכבוד  
מר שוהמי/סמנכ"ל מע"צ

א.נ.ג.

הנדון: תקציב של 150 אלף לירות לזיפוח דרכי שדה בבקעת הירדן

1. בהמשך למכתבו של סא"ל רוטה מאג"מ/הגמ"ר - רע"ב התישבות והגמ"ר כס - 4 - 366 מ - 24 מאי 70 בנדון.

71

2. מהסכום של 150 אלף לירות שהוקצב לפיק' מרכז/הגמ"ר לשנה 70/71 לזיפוח דרכי שדה בבקעת הירדן אנו מבקשים לקבוע את הדרכים בישובים כלהלן:-

א. משק מחולה - 2 ק"מ.

ב. משק ארגמן - 1 ק"מ.

ג. משק מטראה - 2 ק"מ.

3. נא הוראותכם לכיצוע העבודה ולחלק את התקציב בהתאם.

עוהקים

מפק' יו"ש/מע"צ

מנצחן אמן 6/10/71

בכבוד רב,  
 יצחק וולר, סא"ל  
 ע.ק. הגמ"ר  
 בשם קצין הגמ"ר

יו/הי

ש מ ר



126 X

בא"י תש"ל  
כסוי 1970  
6/10/1/6

אל : מנכ"ס מחוז הדרום  
מאה 4 טע"ב, המסדר הראשי

120

הנדון: כבישי בטחון הקלאיים  
הספר : מחבר ס" 2/x-158 מ-5.5.70

בטלב זה החלט לשלול:

- א. 1000 מ"א בנח"ל דקלה
- ב. 1000 מ"א בנח"ל סיני

השב מע"א יעמיד לרשותך סך של 100,000 ל"י לבצוע העבודה.  
נא תאם פרטי הבצוע עם נציגי הגמ"ר והסוכנות היהודית באזור.

ב ב ר כ ה,  
מ. שהמי  
סגן מנהל מע"צ

העק: השב מע"צ  
לא במקור: בהקציב פתוח כבישי בטחון הקלאיים בהאחזיות

חוקר עמיק  
6/7/1976



1919  
10/11/19

1919  
10/11/19

1919  
10/11/19

1919  
10/11/19

1919  
10/11/19

1919  
10/11/19

1919  
10/11/19

1919  
10/11/19

1919  
10/11/19

1919  
10/11/19

1919  
10/11/19



175

10/15  
2206 210 180  
1620 28 86 בארשבע

1125  
28 MAY 29 5.70

השמי  
שוהמי מע"מ צ רח לינגולו 3 חל אביב

הובא לידיעתנו כי בחאריך 7 יוני 1970 יש בכוונת הסוכנות היהודית להטלות לנאום הככר גרעיו למושב שיחופי הכולל 24 משפחות וכינהו 25 קדים. פיקוד דרום לא יאפשר החיטכות גוף זה בנאות ככר, עד אשר יוסדר כביש גישה מזופת אל הנקודה.

אל"מ עמיר ד.צ. 2392 צ ה ל  
צ ה ל



- לפעולה : 1. אדמוני הסוכנות היהודית קפלו 17 חל אביב
- לידיעה : 1. לעוכח אלוף פיקוד דרום .
- 2. אל"מ טופר ד.צ. 1070
- 3. אבני משרד השיכון יד 15 הקריה חל אביב
- 4. מרכז אחוד חקלאי צ'לוב 20 חל אביב
- 5. אייגס הסוכנות היהודית בארשבע

1020 110-1070 3.3 ספ נבדקו

127



1756 28 V 702

1751 28 V 702

1/58 28 V 70

NR 100  
 N/10  
 1254

משרד העבודה  
 מח' עבודת הציבור, המשרד הלאומי  
 נה אייר טש"ל = 31. 5. 70

29.5.70

מכתרים ליישורים שאין בהם בית דואר עלולים להתעכב

|             |            |                                                                                                             |       |     |              |                           |     |
|-------------|------------|-------------------------------------------------------------------------------------------------------------|-------|-----|--------------|---------------------------|-----|
| מספר סידורי |            | <br><b>מברק בפנים הארץ</b> |       |     |              | מספר המלים החייבות בתשלום |     |
| ע"י         | נוקב בשעה  |                                                                                                             |       |     |              | המחור                     |     |
| ע"י         | שודר בשעה  | מספר המלים                                                                                                  | תאריך | שעה | הוראות שירות | ל"ל                       | א"י |
| אל          | מספר מקורי |                                                                                                             |       |     |              |                           |     |

חוזמת בית הדואר

- 1) שם הנמען: **ראש המטה**
- 2) הרחוב ומס' הבית: **ד.ג. 2392**
- 3) מקום היעוד: **צה"ל**

בהתאם אלמא לשיחה הטלפונית אנחנו מתחייבים לטפל באופן נמרץ בכביש לנאות הכפר ונבקשכם לבטל הוראתכם בנדון.

יעקב אייגט

העקש: אל"מ עמיר ד.ג. 2392 צה"ל  
 מנהל חבל הנגב

יהיאל אדמוני הטוכנות היהודית קטלן 17 תל-אביב

אבני משרד הסכונ רחוב ד' 15 הקריה תל-אביב

לסכה אלוף הסקוד ד.ג. 2392 צה"ל

אל"מ עופר ד.ג. 1020 צה"ל

שוהמי מע"צ לינקולן 3 תל-אביב +

נא לשלוח מברק זה בהתאם לתקנות הטלגרף\* (מברקים בפנים הארץ). התנאים של התקנות הללו ייחשבו כמחייבים.

חתימת השולח..... } לא יועבר ע"י הטלגרף  
שם השולח ומענו המלא..... }

ממשלת ישראל  
המשרד לתיירות  
תל אביב

\* תוכן התקנות אפשר למצוא במדריך הנואר.

1254

מבוא חמה, יום 29.5.70.

החברות הכללה של חומים בארץ ישראל

### מבוא חמה

קודם מילית לתחנת הקליט שנתה כ"ט.  
דבר זה לית הוהל. סל. 42-42-42

מספרה של לחסור  
ז-1, 529

מס' חקיקה  
מס' חקיקה  
17 אייר תש"ל = 6.70  
6/10/73  
מס' חקיקה

of a. אהרן אהרן

לכבוד  
מ"א ג"ל  
מחלקת המודיעין

מ.ע.מ. - נצרת עילית.

#### הנדון: מביטח.

סמכ"ן: מכתבו מס' 13 בתא" 1970.

במתיחה למכתבו הנ"ל הננו להזכיר כי בקטנו ממך לזמן מביטח  
לברור הקנין בנרון, בהסתמכות חר שטרן ממשרד השכון, צמח.  
לצערנו לא קבלנו כל תשובה ממך עד היום.  
אנו שומרים לעצמנו הזכות לפעול בכל דרך שהיא באם לא תענה  
לבקשתנו הנ"ל.

בברכת חברים  
למפל רוני  
מזכירות מבוא חמה.

התקיימו מ"ט. אבנ"י. ממכל משרד השכון, ת"א.  
מנכ"ס א. שטרן - משרד השכון, צמח.  
מ"ר טחמ" - סגן מנהל מ.ע.מ., ת"א.

מבוא חמה  
קבוצת מועלים לתחנת הקליט

\* 6/12/70 ✓



12544

תל-אביב

משרד העבודה

בניין ה"ל  
27 במאי 1970

א י ש י

✓

6/10/1/3

אל : מר א. גיל, מהנדס מחוז הצפון

מאת : מ. שהמי, סגן מנהל מע"צ

-----

הנדון עפ"י אפלט ממברא חת

הנני מתייחס להמלצות "הענפה" בינך ובין מטעם מברא חת.

נראה לי שמבחינה צבאית למרות רצוי לקיים בירור נוסף עם  
אנשי המטע ושרי שטון, וזאת על אף הרגשתך שהדבר מיותר.

במידה שהנך בדעתך, אבקש להעמידני על חוצאות המביטה שתחייט.

ב ב ר כ ה  
*[Signature]*

מ. שהמי  
סגן מנהל מע"צ

6/7/1/2 ✓

1257  
 ח.נ.ה.ס.מ.א.י.נ. / 7

שטר

|         |      |      |             |
|---------|------|------|-------------|
| ליידיאל | הגבה | צבא  | משרד הירוק  |
| 1070    |      | ד.צ. | מתי לטובה   |
| 692180  |      | טל'  |             |
| 366     | -4   | כס   | 6.70 = חט"ל |
| חט"ל    | אייר |      | 6/10/77     |
| 70      | פאי  | 24   | כס' זמני    |

פיק' צפרן/הגמ"ר.  
 מפקדה צו"ש/מע"צ.

הנדון - הקציה 150 אלף ל"י לזימון דרכי

שדה במקעת הירדן.  
 שלר: הנ-26 -79 מ-20 מאי 70.

1. במסגרת ה- 150,000 ל"י שהוקצו לזימון 5 ק"מ דרכי שדה במקעת הירדן מאושרת בקטנתם לזמן 2 ק"מ במחולה, 1 ק"מ בארגמן ו- 2 ק"מ במשואה.
2. נא תאמו בבצוע עם סכוח ב'.

קרתו

מר שרהמי/ סמנכ"ל מע"צ. ✓

דוטה יעקב סא"ל  
 דע"נ החישוב והגס"ר  
 בסס: ראש המחלקה

20/7/79 ✓

שטר

125XXX

# הסוכנות היהודית לארץ-ישראל

המחלקה להתישבות חקלאית  
חבל הנגב - נאר שבע

המחלקה להתישבות  
מספר 9865/5

טלפון 2321-25 - ת.ד. 5

באר שבע טז אייר תש"ל  
22.5.70

מס' עמותה 12.6.70  
מס' חקלאי 6/7/70  
מס' חקלאי 12.6.70

לכבוד  
מר שוהמי  
מ"ע ז

א.ג.ג.

## הנדון: כביש גישה - נאות הככר

משק נאות הככר מתחדש ע"י גרעין התישבות חדש במסגרת האיחוד החקלאי. הגרעין מונה כיום 12 משפחות עם ילדים ו-12 רוקים ורוקות.

כידוע לכם כביש הגישה לנקודה לא קיים ואין לי כל צורך להזכיר כי בחנאים הקימים באזור סדום מבחינה בטחונית יש לדאוג לסלילת כביש גישה בהקדם.

אודה לך באם תודיענו מה פעולתכם בנידון.

בכבוד רב,

י. אייגט  
מנהל חבל הנגב - לכיש

העחק: מר א. רוזנמן  
אל"מ עמיר גמ"ר-מיקוד דרום  
רמת הנגב  
איחוד חקלאי

יא/זש

132

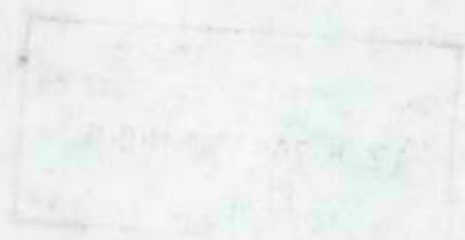

Figure 1  
Cross-section of the component

Material: Aluminum 6061-T6

The part is designed to withstand a maximum stress of 150 MPa. The design is based on a safety factor of 1.5. The part is subjected to a tensile load of 10 kN.

The part is made of Aluminum 6061-T6. The material properties are: Yield strength = 276 MPa, Tensile strength = 324 MPa, and Modulus of elasticity = 70 GPa.

The part is designed to last for a minimum of 10 years.

Design No.

Rev. 1.0

Date: 10/10/2023

Author: [Name]

Checked: [Name]

Approved: [Name]

Date: 10/10/2023



124

מדינת ישראל

מחלקת עבודות צבוריות  
מחוז הצפון-נצרת עליה

תאריך: יג' באייר תש"ל  
19 במאי 1970

22.5.70  
1.24/12 - 6/7/12

מספר: 6/7/12

ס/א.מ.ר.ס.ה.א.י.

אל: מר ס. שהמי, סגן מנהל מע"צ

מאה: מהנדס מחוז הצפון

124

הנדון: נאות גולן

סמוכין: מכתב מס' 6/7/12 מיום 15.5.70

הטל 3  
בגד ש...  
הכנסת...  
הטעם...  
הקצבה...  
476,000.-

כביש הגישה (מהכביש הראשי עד למחסן כללי),  
אורכו - 800 מ', אומדנו -

כביש פנימי (ממחסן כללי ניר הדיר)  
אורכו - 300 מ', אומדנו -

24,000.-

200,000.-

סך הכל :

קפדות

סכומים

הקצבה מע"צ המזון

מס' 124  
מחוז הצפון

ב ב ר ה

א. גיל

מהנדס המחוז

מר/100

האסדה ק"ק 42 מיום 30.4.70

מס' 200000 - אומדן סכום

STATE OF TEXAS

County of Tarrant

Shirley Ann [Name]

Case No. 12345

vs. [Name]

Plaintiff

Defendant

Case No. 12345

Plaintiff's Exhibit

Exhibit A - [Description]

100.00

Defendant's Exhibit

Exhibit B - [Description]

100.00

Total:

200.00

Witness

Signature

Date

Handwritten notes and a large circle containing illegible text.

123

# מדינת ישראל

## משרד העבודה

מחלקת עבודות צבוריות - מחוז ירושלים

ירושלים, י"א באייר תש"ל

17 במאי 1970

מספר: 6/82-2305

19.5.70  
6/7/12

משרד מהנדס המחוז

רחוב הנביאים 52, ירושלים

ת.ד. 132 - טלפון 21141

ד.ר. ש.ר. - חז"ל

אל : מר ס. שהמי, טגן מנהל מע"צ, תל-אביב

מאת: מהנדס מחוז ירושלים

118

הנדון: דרכי בסחון הקלאיות

הנזכר: מכתב מס' 6/7/12 מ-4.5.70

1. טרם בררתי עם קצין הגמ"ר, פיקוד מרכז, את היקף העבודות בהאחזיות נחל קליה, נחל גלגל ונחל פצאל, הנכללים במכתבך מיום 6/10/12. אני מקווה שבימים הקרובים אעביר את האומדן.

|            |                   |                     |
|------------|-------------------|---------------------|
| 2400 מ'²   | אורך              | 2. <u>נחל משואה</u> |
| 5 מ'²      | רוחב הסוללה       |                     |
| 3 מ'²      | רוחב הנתיב האספלט |                     |
| 96,000 ל"י |                   |                     |

|            |                   |                     |
|------------|-------------------|---------------------|
| 3100 מ'²   | אורך כולל         | 3. <u>נחל ארגמן</u> |
| 2200 מ'²   | (א) באורך         |                     |
| 5 מ'²      | רוחב הסוללה       |                     |
| 3 מ'²      | רוחב הנתיב האספלט |                     |
| 88,000 ל"י |                   |                     |

|         |                   |  |
|---------|-------------------|--|
| 900 מ'² | (ב) באורך         |  |
| 9 מ'²   | רוחב הסוללה       |  |
| 5 מ'²   | רוחב הנתיב האספלט |  |

ס 52

הקטע הנ"ל של 900 מ'², נמצאת באר מים השייכת למקורות ובסיכום שהיה עם קצין הגמ"ר מפיקוד מרכז סוכס, שעבודות העפר וחלק מהמצע יבוצעו ע"י מקורות ועל השבונה, כך שהאומדן הניתן לקטע זה של 900 מ'² אינו כולל את עבודות העפר ואת חלק מהמצע. העבודות שתבוצענה הן חיזוק המצע ושכבה אספלטית.

האומדן המשוער מסתכם ב- 40,000 ל"י

128,000 ל"י

ב ב ר כ ה,

ד.ר. איזנברג  
מהנדס המחוז

העמק: מר פ. גרשביץ, מע"צ יו"ש

20.5.70  
V 6/40/13

לכבוד  
מר א. גיל  
מנהל המחוז  
מ.פ.צ.  
בגדה קלית.

58

הגדרון: פנוי אפלט במבוא - המה  
מכתב מיום 13 במאי 1970.

ראשית אנו מחפלים שאינך מדייק בפרטים.  
נכון הוא שנקבעה מביטת ולבקשתנו שיביטת את מועדה. אך המועד שנקבע עלידיכם (לפי הצעתנו) - לא היה מקולה 19.4.70, כפי שאחת כותב. מכתבך האחרון אלינו, בו אתה מודיע לנו כי אתה מסכים לשגוי מועד המביטת הודעת ביום 30 באפריל 1970. אם למרות היקוטנו הנ"ל אתה עומד על דעתך כי המביטת עמדה להתקיים ב 19 באפריל כפי שאחת כותב, במכתבך הגדרון, הרי ודאי הבין מדוע לא הגענו.

אנו מביטים כי משום זכרוןך הפעה אותך בנושא התאריך.  
בכל מקרה, מכתבך מיום 30 באפריל בו אתה מודיע לנו על מועד המביטת (5 במאי) הגיע אלינו ביום 3 במאי, כלומר יומיים לפני המביטת. לעצם העניין, אוב התבנו השתתפותנו הברור בהשתתפותו של מר שטרן - מהגדס המחוז של משרד השכון - ואכן הסכמת לכן, אבל הטלת עלינו לתאם עם מר שטרן את השתתפותו. מר שטרן לא יכול היה להגפע באותו יום, והטארפו הודעה במשרדך כי לא נביע לישיבה מחטיבת הנ"ל.

ומאז ההודעה הטלפונית למשרדך היכסנו כי התאם אתה (בהיותך יוזם הברור) מועד חדש בהשתתפותו של מר שטרן. להפתעתנו הגיע מכתבך המסכם מיום 13 במאי 1970.

איננו רוצים להתחמס לעצם העניין, כי אני מקוה שהיה ההקדמות של סמכות גבוהה מסך בעניין (מאחר ואתה כותב כי לבך נסחיים העניין). יש לי רק כמה שאלות למחשבה אליך:  
1. איך אתה קובע כי השתתפותו זמנו בהתאם להנהיגות ב"כ משרד השכון כאשר א. לא בקרה במקום ולא ראפה, ב. אחרי שבציב משרד השכון כן היה בשעה והסכים אתנו כי העבודה לא הושלמה וכי נשארו קטעים לא מצויים למרות הנחיותיו.

2. איך יכולת לקבוע את מייב העבודה אם לא היית בשעה ובדקה מה עשו, וזאת למרות שאני מבין שאמונך בעובדים הוא רב יותר מאשר בנו, ובכל זאת הבימד?

3. איך אתה מוסק ומסכם, מסך ברור והחלטי כזה, ללא ששמעת את שני הצדדים?  
אנו מקוים שלמרות הכל:  
א. חבקר בשעה להחרסם ולבדוק.  
ב. הקבע מועד חדש לברור בהשתתפותו של מר שטרן מהגדס המחוז של משרד השכון ובשתתפותנו.

בברכת חברים  
למטל רונק  
מוכירות מבוא המה.

6/7/70 ✓

מנהל מחוז המה  
מנהל מחוז המה

התקיים:

מר ש. אבני - ממנכ"ל משרד השכון. הקריה ה"א.  
מהגדס א. שטרן - משרד השכון צפת.  
מר מ. שחמי - סגן מנהל מ.פ.צ ה"א.



125\*

הל-אביב

משרד העבודה

באיר מע"ל  
כמאי 1970

דחוף

~~6/10/70~~

6/7/12

אל : מר י. ארקין, האוצר, י-ם

מאחז: מ. שחמי, סגן מנהל מע"צ

118 57

הנדון: כבישי בטחון חקלאיים

על אף דחיפות הנושא, טרם כבדתי בחשובה למכתבי  
מט' 6/10/70 מ-18.3.70 ומט' 6/7/12 מ-4.5.70.

הגמ"ר/מטכ"ל מציע לנצל את הקצבה השנה בסך של 250,000 ₪  
לשילוח דרכים חקלאיות במחולה ודקלה כדלקמן:  
דקלה - 2,500 ₪  
מחולה - 3,500 ₪

מר יאיר יליף שהסכנות היהודית מציע לבצע במסגרת הקצבה  
חנ"ל : בנח"ל דקלה - 1,000 ₪  
בנח"ל סיני - 1,000 ₪  
במחולה - 3,500 ₪

נא החלטתך ללא דחוי נוסף.

במדה שלא אקבל תשובתך תוך 7 ימים, אנהג בהתאם להצעת  
מר יאיר יליף.

ב כ ר כ ה

מ. שחמי

סגן מנהל מע"צ

6/10/70

1944-1945

1944-1945

1944-1945

1944-1945

1944-1945

1944-1945

1944-1945

1944-1945

1944-1945

1944-1945

1944-1945

1944-1945

1944-1945

1944-1945

1944-1945

1944-1945

1944-1945

1944-1945

1944-1945

1944-1945

1944-1945

1944-1945

1944-1945

1944-1945

1944-1945

1944-1945

1944-1945

122

תל-אביב

משרד העבודה

באדיר ת"ל

במאי 1970

6/7/12

אל : מהנדס מחוז הצפון

מחוז מע"ג, המשרד הראשי

111

הנדון: נאום בולן

השם : מכתב מס' 6/7/12 ס-17.4.70

אודה לך אם חודיעני בהקדם מה חלקם של הכבישים  
הפנימיים באומדן.

ב ב ר כ ה,

מ. שהמי  
סגן מנהל סע"צ

124



121

מחלקת עבודות צבוריות  
מחוז הצפון נצרה עליה

ד' באייר תשל"ל  
13 במאי 1970

6/7/12

א.ד.מ.כ.מ.י - א.ד.מ.כ.מ.י

|                            |
|----------------------------|
| מ"י עבודות                 |
| י"א אייר תשל"ל = 17. 5. 70 |
| מ"י התיק                   |

✓ 6/7/12

לכבוד  
קבוצת מבוא המה  
דאר בע רמת הגולן

הנדון : אישוי אספלט במבוא המה

למט בירור הלונתכם קבענו מועד למגישה ואף שינינו אותו למועד אחד לבקשתכם. בתאריך ומיועד - 19.4.70 - לא הופעתם למסדרנו למט בירור התלונה. בהקדמת מרתה זאת עם הנוגעים בדבר, ולהלן הטובות:

1. העבודה נעשתה במקצועיות ובצורה הנדרשת למי מיטב הידע בנושא זה.
2. הסתחים אופו בהתאם להנחיות ב"כ מסדר השיכון מצפת.
3. לגבי יחס מעליב מצד מנהל העבודה, ההיכך הוא הנכון: יום קודם לכך נבדק על ידי מנהל עבודה ראוי שלנו וחזאת הביצוע אחסם. מנהל העבודה במקום אינו מוסמך לבצע כל שינויים - ועליו לבצע רק את המשימה המוטלת עליו. הוא התלונן על שחברי המסך שלכם פגעו בו בדבריהם והעליבו אותו ואת חבר עובדיו. משובן שאינו יכול לקבוע חובה על מנהל העבודה ומוקליו לקבל או לא לקבל שהיה קרה - זה דבר החוץ ליחסים הסתחיים במקום ולהנאי העבודה.

לגבי מע"צ הבירור מסתחים בנאצשה זו.

במבוא רב,  
החוקים א.ד.מ.כ.מ.י  
מ"י א.ד.מ.כ.מ.י  
מנהגת המחוז

העתק: מר ט' אבני, סמנכ"ל מסדר השיכון, הקריה, ח"א  
מנהגת א' שרון, מסדר השיכון, צפת  
מר מ' שהמי ס/מנהל מע"צ  
מסקה כביסיט מחוזי  
אספלט

המסך א.ד.מ.כ.מ.י 6/10/12





118

מדינת ישראל

משרד העבודה

תאריך: כ"ט בניסן תש"ל  
5 במאי 1970

1 ניסן תש"ל = 8.5.70

6/7/12

מס' התיק

מספר: 6/7/12

אל : מר מ' שהמי ט/מנהל מע"צ

מאת: מהנדס מחוז הצפון

סי.א.א. (ג.ה.ל.ו.)

*[Handwritten signature]*

113+

הנדון : כביש גישה למרום גולן

סמוכין: מכחבי אליך מס' 6/7/12 מיום 23.4

במכחבי העכרתי אומדן מס' 1388 על סך - 450,500 ₪.

עד היום לא קבלתי הקצבה לכך - והקיבוץ לוחץ עלינו לביצוע העבודה ואין לי תשובה אליהם בנידון.

א"גיל  
מהנדס מחוז

100/שג

515  
—  
45

62 ק"מ

14570  
450500

SECRET



SECRET

SECRET

SECRET

SECRET

SECRET

SECRET

SECRET

SECRET

SECRET

SECRET

SECRET

SECRET

SECRET

118

תל-אביב

מטרת העבודה

בניסן תש"ל

ד ח ר פ

במאי 1970

✓  
6/7/12  
מ/א/ב

אל : מר י. ארקין, אגף התקציבים, האוצר, ירושלים

מאת: מ. שחמי, טגן מנהל מע"צ

הנדון: כבישי בטחון קלאיים

הסמך : מכתבי מס" 6/10/1/7 ב-18.3.70

טרם קבלתי תשובתך למכתבי הדחוף מיום 18.3.70; הדבר המונע ממני בצד כבישי בטחון קלאיים במסגרת התקציב שאושר לשנת תקציב זו על כל הנובע מזה.

רצ"ב העקב מכתבם של אג"מ/הגמ"ר מיום 19.4.70 ותגמ"ר/מיק" מרכז מיום 24.4.70.

נא החלפתך בחוזר.

בברכה,

מ. שחמי

טגן מנהל מע"צ

העקב: מנהל מחלקת החתימות, הסוכנות היהודית

סא"ל י. ארושה, ד.צ. 1070, צה"ל

אל"מ אלבק, קצב מרכז

מנהל מחוז ירושלים

123  
6/10/1/7  
מ/א/ב



Director of the ...  
...  
...

Handwritten notes and a large checkmark.

...  
...

...  
...

...  
...

...  
...

...

...

...

...  
...  
...  
...

Handwritten signature or initials.

117

תל-אביב

משרד העבודה

בנימין ט"ל  
במאי 1970

✓ 6/7/12

אל : מהנדס מחוז ירושלים

מאח: מע"צ, המשרד הראשי

113

הנדון: דרכי במחוז הקלאיות

הסמך : מכחב קצין הגמ"ר פקוד המרכז מס" 105-34-מ  
מ-24.4.70

נא הודיעני אם האומדן לבצוע הדרכים במחולה, ארבען ושואה  
בשנת הכספים 1970/71 הוא על דעתך.

בהחשב בזה שהעבודה במחולה בוצע ע"י מהנדס מחוז הצפון, האם  
דובר הואם אמו?

ב ב ר כ ה,

מ. שחמי  
סגן מנהל מע"צ

העתיק: מהנדס מחוז הצפון

העתיק למיין 6/10/1

מדינת ישראל

ה"א, הקריה

משרד השיכון

תאריך: ניסן תש"ל  
29 אפריל 1970

מספר: 1018/40631-69/142

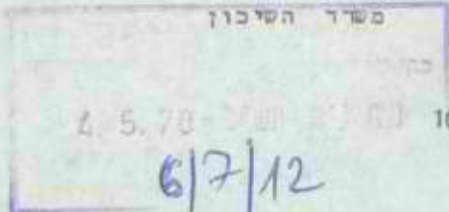

6/7/12

אל: חשב מע"צ, ס' לנדמן, 3 תל-אביב.

מאח: י. רבינוביץ, מטונה על הפעלת הבנייה בהתישבות

הנדון: נחל גלגל: כבישים פנימיים.

סמוכין: מכתבם מס' 9/7/12 מיום 19.3.70

הנני מאשר קבלת מכתבכם שבסמוכין, אשר חוכנו נרשם לפנינו.

בברכת מועדים לשמחה

י. רבינוביץ

מטונה על הפעלת הבנייה בהתישבות

הקריה  
משרד השיכון

(2)  
מבגסין

מבגסין (מאה)  
התמנה ע"י  
משרד השיכון  
ולא להטיל אבן  
פניו אלא לתקן  
את המחסור ב  
אבנים (ראה בל 108)

מבגסין

3  
לתיק

י.ר.

Handwritten text at the top of the page, possibly a header or title, including the words "Handwritten" and "Text".

Handwritten text in the middle section of the page, possibly a date or a specific reference.

Handwritten text in the lower middle section, possibly a signature or a name.

Handwritten text in the lower section, possibly a date or a specific reference.

Handwritten text in the lower section, possibly a date or a specific reference.

Handwritten text in the lower section, possibly a date or a specific reference.

Handwritten text at the bottom of the page, possibly a footer or a page number.



82  
114

חל-אביב

שרד העבודה

בניסן חש"ל  
באפריל 1970

11  
13

6/10/73

6/7/72

אל : מהנדס מחוז הצפון

מאת: מע"צ, המשרד הראשי

הנדון: מרום הגולן - כביש בישה

הנני מתייחס למכתב מטעם מרום הגולן שהעמקו העבר גם אליך.

אודה לך אם תעביר לי את הערותיך והמלצותיך בנדון.

בברכה,

מ. שהמי  
סגן מנהל מע"צ

54+

115  
חל-אביב

משרד העבודה

בניטן הש"ל  
באפריל 1970

6/10/1/3

אל : מר ש. גרינשפון, אגף החקציבים, האוצר, ירושלים

מאת: מ. שהמי, סגן מנהל מע"צ

הנדרון: כ ב י ש י מ

רצ"ב העתק מכתבו של מר ש. אבני מ-15.4.70 בהקשר לתכנית  
הסתאר של מבוא חסה בנוסף למכתבו של מר אבני בקשר לאחזוקת  
מחולה מ-15.4.70 שהעתק מטנו העבר גם אליך.

מטבות שלא פה המקום לעמוד עליהן, לא היה מבוס כנראה סלמקס  
ישוב זה או אחר משני צידי הכביש הראשי הקיים.

על מנה להבטיח בטיחות גאותה בכביש ובטיחות סירוביה למתישבים,  
התננו אתור הנקודה בחטייה קטע הכביש הראשי.

לדעת ברור הדבר מאליו שאם תוצאת חטייה הכביש יש לזקוף על  
הקציב ההתישבות.

אכיר תודה אם הנקוט בצעדים הדרושים כדי להבטיח שאכן החקציב  
הדרוש להמשיך הכביש נלקח בחשבון בזמן התחלטה על הקמת הנקודה  
הנובעת בדבר.

ב ב ר כ ה,

מ. שהמי  
סגן מנהל מע"צ

6/7/19  
עצמן

6/7/3/1/19

The following information was obtained from the records of the [redacted] on [redacted] at [redacted].

PERSONAL INFORMATION

[redacted] was born on [redacted] at [redacted]. [redacted] is [redacted] years of age and is currently residing at [redacted].

[redacted] is currently employed as [redacted] at [redacted]. [redacted] has no other sources of income.

[redacted] has no criminal record and is not currently on probation or parole. [redacted] has no outstanding warrants.

[redacted] has no known aliases and is not currently using any false names. [redacted] has no known associates who are involved in criminal activity.

[redacted] has no known contacts with individuals who are involved in criminal activity. [redacted] has no known contacts with individuals who are involved in the [redacted] industry.

END OF REPORT

Report prepared by [redacted]  
Date: 10/10/10

10/10/10  
[redacted]



115

מ ר כ ל

|                       |          |
|-----------------------|----------|
| מפקח פיקוד מרכז/הגמ"ר |          |
| 115                   | טל'      |
| 82                    | כ"מ - 34 |
| חש"ל                  | ניסן     |
| 70                    | אפר' 67  |

|                |
|----------------|
| מ"ד            |
| 22. 4. 70 חש"ל |
| 6/7/72         |
| מ"מ            |

לכבוד  
מר גרשוביץ  
מ.ע.מ.  
ירושלים

4/4 - ס/א. ח. ע. ה. א.

הנדון: סיכום פגישה בין ק. הגמ"ר ומר גרשוביץ בנושא דרכים להאחזרות

1. בתאריך 15 אפר' 70 נערכה פגישה בין ק. הגמ"ר ומר גרשוביץ בנושא סלילה דרכים להאחזרות להלן עיקרי הדברים שסוכמו.
2. האחזרת ארצות - כולב ראשון יסללו דרכים באורך של 2,9 ק"מ בערך בחוף תקציב של 100.000 ל"י שהוקצב למטרה זו. ק. הגמ"ר הדגיש שאין לכלול דרכים מהתקציב הנ"ל כשם האחזרת אלה אך ורק דרכי גישה החל מגדר המסע והחוצה.
3. במזארה - מר גרשוביץ יבדוק באם הועברה מהמקדמת יו"ש סך של 20.000 ל"י לסלילה דרכים, מחוץ הסכום הנ"ל אשר יסלל דרך באורך 1,5 ק"מ במזארה.
4. מר גרשוביץ יעביר מרוט מפורט של הדרכים שנסללו עד כה ויתרח התקציב אשר עומד לצורך המסך הסלילה.

עושים

- מר טוחמי - סגן מנכ"ל מע"צ ח"א ✓
- אג"מ/הגמ"ר
- מפק' יו"ש סגן ממקד
- מיק' מרכז/ק. אג"מ

דוידוביץ יעקב, סרן  
בסם קצין הגמ"ר

יד/ח



CLASSIFICATION  
BY  
DATE



CLASSIFICATION  
BY  
DATE

CLASSIFICATION  
BY  
DATE

1. [Illegible text]

2. [Illegible text]

3. [Illegible text]

4. [Illegible text]

[Illegible text]

CLASSIFICATION  
BY  
DATE

114

תל-אביב

משרד העבודה

בניסן תש"ל  
באשיל 1970

6/7/12

אל : מר ש. גרינשפון, אגף התקציבים, האוצר, ירושלים

טאחו מ. שהמי, סגן מנהל מע"צ

2.2.70

הנדון: כבישי גישה להאחזויות

הסמך : תרשומת מדיון שהתקיים באוצר, י-ם ביום 2.2.70

במע"ף הראשון של התרשומת הנ"ל יש להוסיף גם "למעט כבישי הגישה ביהודה והצפון (אלון שבחם, מבוא מודיעין, מצאל, מי עמי ומעלה הגלבוע) שלמי אינפורמציה שהתקבלה ממשרד השכון לא יבוצעו חוץ שנה זו".

אכיר תודה אם תתקן את התרשומת בהתאם.

ב כ ר כ ה,

מ. שהמי  
סגן מנהל מע"צ



113

מפקדת פיקוד מרכז/הגמ"ר  
 סל' 112  
 סנ - 34 - 105  
 חס"ל 70  
 ניסן 24  
 אפר'

מחיר ל...  
 28.4.70  
 6/7/12

אג"מ/הגמ"ר  
 לשכת האלוף  
 חטיבת הבקעה/מפקד  
 פיק' מרכז/ק. אג"מ  
 מהנ"פ

כדישים

ס.נ.מ.מ.ל.מ.

הנדון: דרכי בטחון סללות לשדות סכום דיון

1. ביום 23 אפר' 70 התקיים דיון בנדון במשרד ק. הגמ"ר.

2. השתתפו בדיון:

- א. אל"מ ש. אלבק, קצין הגמ"ר.
- ב. מר דב איזנברג מע"צ יו"ש.
- ג. מר פס משרד הסכון.

3. מטרת הדיון הייתה לקבוע היקף הדרכים לבצוע בבקעה בשנת 70/71.

4. בדיון סוכמו הדברים הבאים:-

- א. לבצוע דרכים הוקצבו הסכומים הבאים:-
  - (1) לשנת 69/70 270,000 לירות.
  - (2) לישנת 70/71 150,000 לירות. מה"כ 420,000 לירות.

117

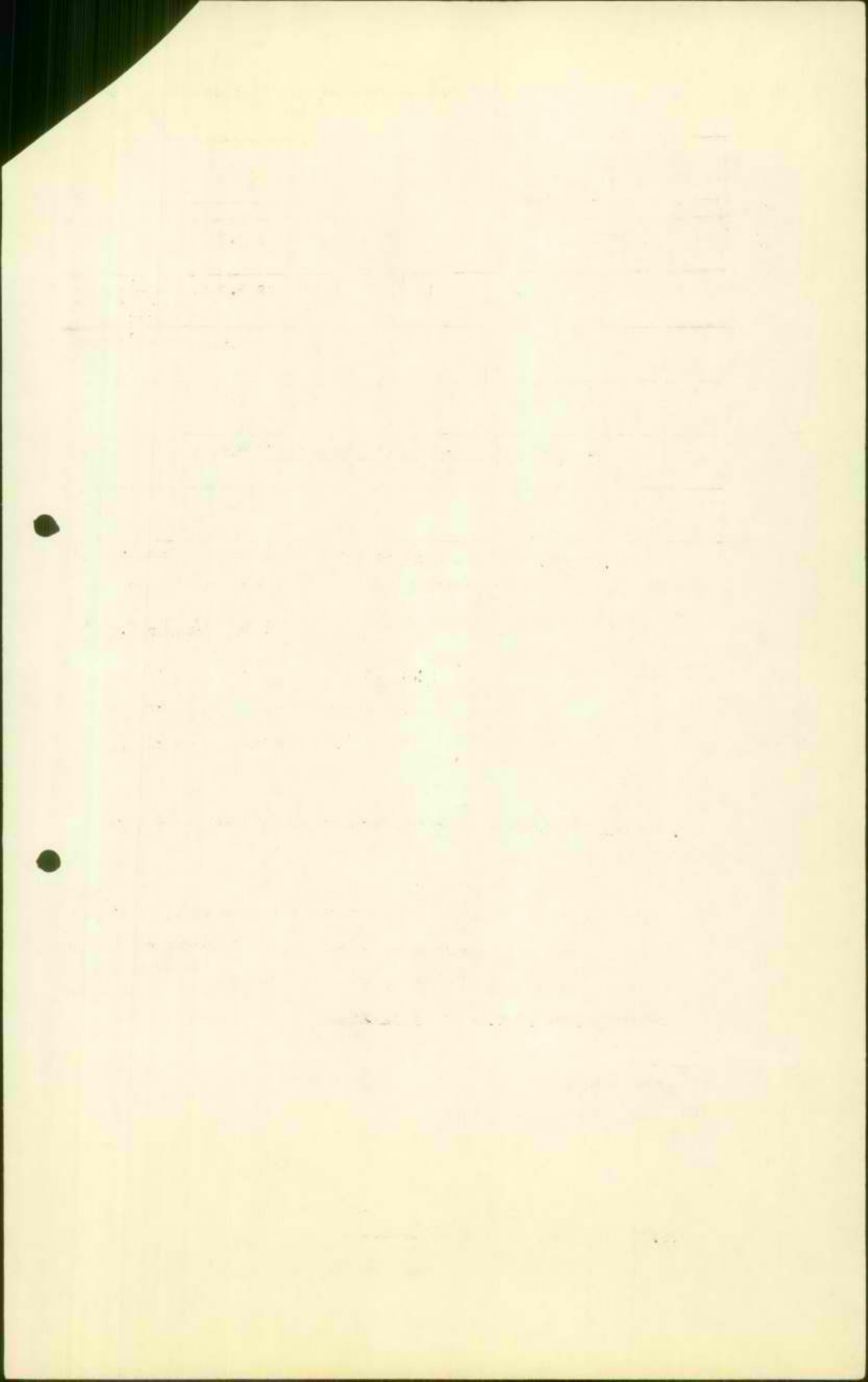



ב. בחקציב הנ"ל יסללו הדרכים הבאות:-

| הערות | סה"כ בצד | סה"כ לשנת 70/71 | סה"כ לשנת 69/70 | סה"כ דרכים מתוכנן | ה מ ש ק | מס' סד' |
|-------|----------|-----------------|-----------------|-------------------|---------|---------|
| ו     | ה        | ד               | ג               | ב                 | א       |         |
|       | 7.2      | 3               | 4.2             | 7.7 ק"מ           | מחולה   | 1       |
|       | 4.5      | 1               | 3.5             | 6.0 ק"מ           | ארגמן   | 2       |
|       | 2        | 2               | -               | 2.4               | משואה   | 3       |
|       | -        | -               | -               | 1.5               | בלגל    | 4       |
|       | -        | -               | -               | 1.0               | קליה    | 5       |
|       | 13.7     | 6               | 7.7             | 18.6              | סה"כ    | 6       |

ג. יתרת הדרכים יסללו כאשר יוקצבו כספים נוספים.

ד. הגמ"ר תיק' המרכז יעביר למע"צ פרום הדרכים לשנת 70/71.

הערות

מר דב איזנברג מע"צ יו"ש

מר שרהמי מע"צ ת"א

מר פט משרד השכון

תיק הנ - 26

שמואל אלבק, אל"מ

קצין הגמ"ר

שא/הי

London August 1844

My dear Mr. Taylor

I have just received your letter of the 14th inst. and am glad to hear that you are still in the land of the living. I have not time to write you more than a few lines at present, but I will write you again in a few days. I am well at present and hope these few lines will find you the same. I have not time to write you more than a few lines at present, but I will write you again in a few days. I am well at present and hope these few lines will find you the same.

I have not time to write you more than a few lines at present, but I will write you again in a few days. I am well at present and hope these few lines will find you the same. I have not time to write you more than a few lines at present, but I will write you again in a few days. I am well at present and hope these few lines will find you the same.

I have not time to write you more than a few lines at present, but I will write you again in a few days. I am well at present and hope these few lines will find you the same. I have not time to write you more than a few lines at present, but I will write you again in a few days. I am well at present and hope these few lines will find you the same.

I have not time to write you more than a few lines at present, but I will write you again in a few days. I am well at present and hope these few lines will find you the same. I have not time to write you more than a few lines at present, but I will write you again in a few days. I am well at present and hope these few lines will find you the same.

1134

הל-אביב

משרד העבודה

בניסן חש"ל  
באטריל 1970

6/10/1/3

אל : מר ש. גרינשטון, אגף החקציבים, האוצר, ירושלים

מאחז ט. שהמי, סגן מנהל מע"צ

הנדון: כ ב י ש י מ

רצ"ב העסק נכתבו של מר ש. אבני מ-15.4.70 בהקשר להכניח  
המתאר של מבוא המה בנוסף למכתבו של מר אבני בקשר לתאחדות  
מזוולה מ-15.4.70 שהעסק מסנו העבר גם אליך.

מטבות שלא פה המקום לעמוד עליהן, לא היה מנוס כנראה מלמקם  
ישוב זה או אחר משני צידי הכביש הראשי הקיים.

על מנה להבטיח בטיחות נאותה בכביש ובטיחות מירכית לסחיטבים,  
התננו אתור הנקודה בהטיית קטע הכביש הראשי.

לדעת ברור הדבר מאליו שאת הוצאת הטיית הכביש יש לזקוף על  
חקציב ההתישבות.

אכיר תודה אם הנקוט בצעדים הדרושים כדי להכטיח שאכן החקציב  
הדרוש להטפית הכביש נלקח בחשבון בזמן החלטה על הקמת הנקודה  
הנובעת בדבר.

0/7/12 ✓  
~~0/7/12~~  
~~0/7/3/1/194~~

ב ב ר כ ה,

ט. שהמי  
סגן מנהל מע"צ

1000-1000  
1000-1000

1000-1000

1000-1000

1000-1000

1000-1000  
1000-1000

1000-1000

1000-1000  
1000-1000

1000-1000  
1000-1000

1000-1000  
1000-1000

1000-1000  
1000-1000

1000-1000  
1000-1000

1000-1000  
1000-1000  
1000-1000



132A

מדינת ישראל

מחלקת עבודות צבוריות  
מחוז הצפון-בצרת עלית

תאריך: יז' בניסן תש"ל  
23 באפריל 1970

מ/ת א.מ.ה.ג.ה.ח.י

מספר: 6/7/12

השם מר  
מ/ת א.מ.ה.ג.ה.ח.י  
מ/ת א.מ.ה.ג.ה.ח.י  
מ/ת א.מ.ה.ג.ה.ח.י

אל: מר מ. שהמי, סגן מנהל מע"צ, המשרד הראשי  
מאת: מהנדס מחוז הצפון

הנדון: כביש גישה למרום הגולן  
סמוכין: מכתב מס' 6/7/12 מיום 9.3.70

102

בהמשך למכתבך שבסמוכין תכננו מחדש את כביש הגישה  
למרום הגולן במגמה להגיע להוצאות ביצוע סבירות יותר.

בעקבות התכנון הנ"ל רצו"ב הננו מעבירים לך אומדננו  
מס' 1388 מיום 23.4.70 המסתכם בסך - 450,500. ל"י

מחוז הצפון  
מ/ת א.מ.ה.ג.ה.ח.י  
26.4.70  
מס' תתיק 6/7/12

מ/ת א.מ.ה.ג.ה.ח.י

מ/ת א.מ.ה.ג.ה.ח.י

העתקים: מרכז רשום  
כבישים (2)  
לשכה טכנית

פר/118

א.מ.ה.ג.ה.ח.י  
1.5

72 020 191 00 01  
72 024 191 00 02

119  
מ/ת א.מ.ה.ג.ה.ח.י  
מ/ת א.מ.ה.ג.ה.ח.י  
מ/ת א.מ.ה.ג.ה.ח.י



113 xx

אומדן מס' 1388 מיום 23.4.70

כביש גישה למדרום הגרולן

האורך: 1600 מ' (עם רחבה בקצה)

הרוחב : 5 מ' אספלט + 2 x 1.0 מ' שרליים

|           |   |      |   |     |        |       |                              |    |
|-----------|---|------|---|-----|--------|-------|------------------------------|----|
| 22,500 ₪  | = | 0.50 | × | 2 מ | 45,000 | ..... | חישוב                        | (1 |
| 150,000 ₪ | = | 5.-  | × | 3 מ | 30,000 | ....  | הפירה, העמסה והובלה למילואים | (2 |
| 7,500 ₪   | = | 0.50 | × | 2 מ | 15,000 | ..... | צורת דרך                     | (3 |
| 60,000 ₪  | = | 2,00 | × | 3 מ | 30,000 | ..... | הידוק מילואים                | (4 |
| 120,000 ₪ | = | 10.- | × | טון | 12,000 | ..... | מצע בעובי 35 ס"מ             | (5 |
| 5,500 ₪   | = | 0.50 | × | 2 מ | 11,000 | ..... | ריסוס בביטומן                | (6 |
| 41,850 ₪  | = | 31.- | × | טון | 1,350  | ..... | בטון אספלט בעובי 5 ס"מ       | (7 |
| 30,000 ₪  |   |      |   |     |        |       | מעבירי מים 100 φ             | (8 |
| 13,150 ₪  |   |      |   |     |        |       | הבהלה מדידות סימון וכו'      | (9 |

450,500 ₪

סך הכל :

STATE OF TEXAS

COUNTY OF DALLAS

IN SENATE

January 10, 1906

- 1) [Illegible text]
- 2) [Illegible text]
- 3) [Illegible text]
- 4) [Illegible text]
- 5) [Illegible text]
- 6) [Illegible text]
- 7) [Illegible text]
- 8) [Illegible text]
- 9) [Illegible text]

STAY:

\_\_\_\_\_



112

0/א תכנתים

ש ת ר ד

|      |       |        |
|------|-------|--------|
| צווח | החברה | לי י"א |
| דאר  | אבאי  | 1070   |
| ס.ל. |       | 692180 |
| מנ   |       | 138    |
| זב   | ניסן  | תש"ל   |
| 19   | אפריל | 70     |

משרד המס

מח עכ"מ

נג ניסן תש"ל = 29. 4. 70

6/7/12 מסי חתיק

לכבוד

מר יצחק

מסנ"ל סע"צ

רחוב לנקולן 9

תל אביב

א.נ.א.

הנדון: דרכים לשדה

1. קביעתנו לניצול - 250,000 ל"י לדרכים בשדה עבור האחזיות ישובים חדשים הינם בעדיפות כדלקמן:-

- א. מחולה - 150,000.- ל"י
- ב. דקלה - 100,000.- ל"י

2. בא ספולך, בהתאם.

יעקב

בשם

דוטה, טא"ל

המחלקה

ערות

לשכת ראש אג"מ

מיקוד מרכז/קצין הגמ"ר

מיקוד דרום/קצין הגמ"ר

הסוכ"י המחלקה להתישבות ירושלים - מר יליף.

ש ת ר ד

מדינת ישראל

מחלקת עבודות צבוריות - מחוז הצפון נצרת עליה

תאריך: י"א בניסן תש"ל 17 באפריל 1970

מספר: 6/7/12  
מס' עבודה  
17 ניסן תש"ל = 23.4.70  
6/7/12  
מס' הע"מ

א.א.מ.ה. ש.ה.א.י

חלף שער

אל : מר מ' שהמי ס/מנהל מע"צ

מאח: מהנדס מחוז הצפון

הנדון : נאום גולן (רמח הגולן) -

אומדן לכביש פנימי וכביש גישה

\*\*\* מצו"ב אומדן מס' 1383 מיום 17.4.1970 על סך 200,000.-

קק"מ

א. גולן  
מנהל המחוז

העחק: כבישים  
חשבונות

כביש 100  
כביש 100  
72.020.191 00 01  
72.024.191 00 02

100/שג

כאמור הק"מ 42 מ"מ 304.70 אל 200,000

STATEMENT

Number of days left

Number of days left

17 days left

17 days left

Number of days left

Number of days left

Number of days left

Number of days left

Number of days left

Number of days left

Number of days left

Number of days left

Number of days left

Number of days left

Number of days left

Number of days left

1111

כביש אגא גישה ופנימי לנאות גולן באורך של 1,100 מ'.

| מס' סדר | תאור העבודה      | יחידת המדה     | הכמות  | מחיר היחידה |        | ה ס כ ר ם |     |
|---------|------------------|----------------|--------|-------------|--------|-----------|-----|
|         |                  |                |        | אג          | ל"ד    | אג        | ל"ד |
| 1.      | חישוף פני הקרקע  | מ <sup>2</sup> | 13,000 | 50          | -      | 6,500     | -   |
| 2.      | הפירה            | מ <sup>2</sup> | 3,500  | 50          | 3      | 12,250    | -   |
| 3.      | הדוק מילואים     | מ <sup>2</sup> | 3,100  | -           | 2      | 6,200     | -   |
| 4.      | מצע 35 ס"מ עובי  | טון            | 10,000 | -           | 12     | 120,000   | -   |
| 5.      | ריסוט ביטומן     | מ <sup>2</sup> | 6,000  | 50          | -      | 3,000     | -   |
| 6.      | אספלט בטון 5 ס"מ | טון            | 650    | -           | 40     | 26,000    | -   |
| 7.      | מעביר מיט        | סך             | 2      | -           | 6,000  | 12,000    | -   |
| 8.      | מפרצים לאוטבוסים | מס'            | 2      | -           | 5,000  | 10,000    | -   |
| 9.      | הנהלה, רשות וכו' | סך             |        |             |        | 4,050     | -   |
|         |                  |                |        |             | סך הכל | 200,000   | -   |

האומדן אינו כולל עבודות לתחנת דלק פנימית.  
 אורך כביש הגישה - 800 מ' (עד למחסן כללי)  
 אורך כביש פנימי - 300 מטר (ממחסן כללי עד הדיר)  
 מבוסס על חכנית שלשימה כמויות של חב" מ.ק.ח. מס' 321/2 (24.10.69)



THE UNIVERSITY OF CHICAGO  
DEPARTMENT OF CHEMISTRY

RESEARCH REPORT

| No. | Name | Grade | Year | Score |
|-----|------|-------|------|-------|
| 1   | ...  | ...   | ...  | ...   |
| 2   | ...  | ...   | ...  | ...   |
| 3   | ...  | ...   | ...  | ...   |
| 4   | ...  | ...   | ...  | ...   |
| 5   | ...  | ...   | ...  | ...   |
| 6   | ...  | ...   | ...  | ...   |
| 7   | ...  | ...   | ...  | ...   |
| 8   | ...  | ...   | ...  | ...   |
| 9   | ...  | ...   | ...  | ...   |
| 10  | ...  | ...   | ...  | ...   |

...

...

...

...



110

בניסן תש"ל  
באפריל 1970

T  
16 ✓

6/7/12 ✓

אל : ד"ר ר. אלדר, אל"ם, ד.צ. 2152, צה"ל

מאחז מ. שהמי, סגן מנהל מע"צ

הנדון: בקעת הירדן - תנאי אקלים ונחלי חיים

הנני מאשר בתורה קבלת הסקר הנ"ל.

ב כ ר כ ה

מ. שהמי  
סגן מנהל מע"צ

CONFIDENTIAL  
CLASSIFIED

CONFIDENTIAL - SECURITY INFORMATION  
CONFIDENTIAL - SECURITY INFORMATION

SECRET

CONFIDENTIAL - SECURITY INFORMATION

CONFIDENTIAL - SECURITY INFORMATION

CONFIDENTIAL

CONFIDENTIAL





1107  
48

מדינת ישראל

משרד השיכון

תאריך: 15/5 אפריל 1970

19. 4. 70 = תשלום

מספר:

6/10/1/3

ד.ד.ג.ה.ה.ה.

אל: מר שוהמי, סגן מנהל מע"ץ.

48

הנדון: מבוא חמה - חכנון מתאר.  
מכתב מס' 6/10/1/3 מיום 18.3.70

הנני מאשר קבלת מכתבך הנ"ל.  
לגופו של ענין אין ביננו כל ויכוח ועוד במכתבי  
מיום 7.9.69, שהעתקו מצורף לכאן, אישרתי למהנדס  
המחוז שלכם, מר א. גיל, כי כל בניה ממזרח לכביש,  
טעונה הסדר מוקדם עם מע"ץ בדבר העתקת הכביש.

ברוח זו גם אושרה התכנית בוועדה בנין ערים.  
כאשר הרבר יהיה אקטואלי, ז"א כאשר יתעורר הצורך  
לבנות ממזרח לכביש, נבוא איתכם בדברים.

לדעתי אין סממעות עקרונית לשאלה, מאיזה סעיף  
הקציבי המומן ההעתקה ( משרד השיכון או מע"ץ )  
מכל מקום נחאס דבר זה ביחד עם אגף ההקציבים.

ב ב ר כ ה  
ש. אבני  
סגן המנהל הכללי

- העתק: מר א. בסיך, כאן.
- מר א. גיל, מהנדס מחוז מע"ץ, נצרה עילית.
- מר י. גודוביץ, כאן.
- מר א. שטרן, מהנדס מחוז, משרד השיכון.
- מר י. בכינוביץ, כאן.
- מר מ. שמיר, מנהל חבל הגליל הסוכה"י צפח

6/7/12

1/10  
48%

משרד השיכון

7.9.69

אל : מר א. גיל, מהנדס מחוז מע"ץ, נצרת עילית

הנדון: כביש רמ"ד - חמח נדר  
מזכר מס' (51) 6 מיום 6.8.69

אף אני בדעה שאין לבנות מצרו המזרחי של הכביש הקיים, כל עוד לא הוסדרו הצדדים הפורמליים והמעשיים של העתקת הקטע שיעקוף את הישוב ממזרח, למעשה אין בדעחנו, כעת, להפעיל בניה מזרחה מהכביש.

אם וכאשר נביע לצורך לבנות מזרחה לכביש נבוא עמכם בדברים על מנח ש.מ.ע.צ. העתיק הכביש הקיים.



ש. אבני  
סגן המנהל הכללי

העתיקים:

- מר א. כטיין, כאן
- מר י. גודוביץ, כאן
- מר א. שטרן, צפח



GENERAL STATEMENT

THIS STATEMENT IS MADE BY THE UNDERSIGNED, AND IS TRUE TO THE BEST OF HIS KNOWLEDGE.

NAME OF THE PARTY

OF THE COUNTY OF

STATE OF

TO HAVE AND TO HOLD unto the said

parties and their heirs, assigns and assigns forever.

WITNESSETH that the said party of the first part

has acknowledged to me the execution of the foregoing instrument of writing.

IN WITNESS WHEREOF

I, the undersigned, a Notary Public in and for the State of

California, do hereby certify that the said party of the first part

is the person named therein, and that he is duly qualified to execute the same.

IN TESTIMONY WHEREOF, I have hereunto set my hand and the seal of my office

at the County of \_\_\_\_\_, State of California, this \_\_\_\_\_ day of \_\_\_\_\_, 19\_\_\_\_.

My commission expires the \_\_\_\_\_ day of \_\_\_\_\_, 19\_\_\_\_.

NOTARY PUBLIC

My name

is \_\_\_\_\_

My commission expires

the \_\_\_\_\_ day of \_\_\_\_\_, 19\_\_\_\_.

NOTARY PUBLIC

Handwritten notes and signatures in the bottom right corner.



109

8.4.70

משרד הכלכלה  
מח' קנינות  
ג' ניסן תש"ל = 9.4.70  
6/7/72  
מס' הג'...

484,1-7

Handwritten signature and notes: *Handwritten signature* - *Handwritten notes*

לכבוד  
מהנדס גיל  
מהנדס מחוז הצפון  
מ.ע.מ. - נצרת.

הנדון: צפי אספלט במבוא חמה.

ברצוננו למחות במנ"ך בכל החריפות על אופן באוע העבודה הנ"ל. מנהל העבודה במקום התנהגו בצורה ברוטלית, וכל פניה שלנו בדבר שאלות או בקשות ענו בצעקות ובצורה כחלטה לא חריבותית. לדעתנו לא נעשתה העבודה בצורה טובה. לא תוקנו כורות השחית החזירה, אלא טפכו עליהם אספלט, כך שכבר הינו - ינו אחרי גמר העבודה יש שקעים באספלט. השחיתים לא צופו כהתאם לתכנית שהיתה בידי מנהל העבודה ונשארו שחיתים בלתי מצופים, ואם הם לא הרבה. חיסכון כחצי שנה לבצוע העבודה ובסוף גם זמן זה לא הספיק כנראה לקבל עבודה טובה. נוסף לכל גם זכינו בהם מעלב מצד מנהל העבודה במקום, שדחתה שהיה קרה שהצענו לעובדיה במענה שהוא ממחר לגמור בעבודה.

אבקש החיסותך לנשוא.

בברכה חברים  
למפלגת רונ"ם

Handwritten notes and stamps: *Handwritten notes* (7-N) *Handwritten notes* (מחוז הצפון)

העתק: מר אכני-טמנכ"ל משרד התכנון.  
מר טורן-מהנדס המחוז-צפת.  
מנהל מ.ע.מ. מחוז הצפון-נצרת.  
מר שהט-טמנכ"ל מ.ע.מ. חל-אביב. ✓



10.1.19

10.1.19  
10.1.19  
10.1.19  
10.1.19

10.1.19

10.1.19

10.1.19

10.1.19

10.1.19

10.1.19

10.1.19

10.1.19

10.1.19



MEROM GOLAN

POST KUNETRA

Tel. 067-30933

44x

מרום גולן

קב" פועלים להתישבות שותפיות הקלאית בע"מ

דאר' קונייסרה

טל. 067-30933

Date 6.4.70 תאריך



6/7/12

מ/א/ת/ע/ו/נ/ה

לכבוד

מחלקת עבודות צבוריות - הלשכה הראשית

רח' לינקולן 3

תל - אביב

א.נ.

הנידון: חידוש ציפוי כביש.

בקשר להקמת נקודה קבע של קבוץ מרום-גולן, עומדת מע"ץ - מחוז הצפון לבנות כביש גישה לנקודה החדשה. כביש זה מסתעף מכביש איזורי וסט - מנצורה ב.נ.צ. 2828522210.

כביש וסט - מנצורה מוזנח והמסעה שלו במצב התפוררות, האפקטיביות והתועלת של כביש הגישה החדש הפגם במידה רבה אם לא ישופץ גם הכביש האיזורי מכיון מסתעף מכביש הגישה.

הננו פונים בזה בבקשה לחידוש ציפוי כביש וסט - מנצורה בקטע מהסתעפות מכביש הראשי ג.צ. 2841522395 עד לפניה לכביש הגישה שלנו באורך מרבי של כ- 2350 מטר.

נודה לכם אם תקחו בחשבון את בקשתנו זו וחנסו להכניסה לתקציב ולביצוע של שיפוץ הכבישים עוד השנה. נא, הודיעו לנו מה האפשרויות והסיכויים.

בחודה ובכבוד רב,

י.א.ע. (ש)

1. העתק: 1. מע"ץ - מחוז הצפון - אינג' גיל.
2. הגמ"ר - פיקוד צפון.
3. הסוכנות היהודית - צפת.
4. משרד התיכון - אינג' בסוף.

1950

MEROM GOLD

1000

1000

1000

1000

1000

1000

1000

1000

1000

1000

1000

1000

1000

1000

1000

1000

1000

1000

1000

1000

1000



109 X

ה ע ת ק

כה' אדר ב' תש"ל  
2.4.70

י/ח - ח/ס - חתום

משרד העבודה  
מח' עבודת נמוכה, האגף הכלכלי  
ט' אייר תש"ל = 15. 5. 70  
מס' חתיק 6/10/1

לכבוד  
סר מ. שהמי  
מסנכ"ל מע"צ  
רחוב לינקולן 3  
תל-אביב

א.נ.

הנדון: כבישי בטחון

בהמשך לדיונים בנושא, הריני מסציא לך בזאת רשימת היטובים החדשים בהם יש לסלול דרכי בטחון, וזאת לפי סדר עדיפויות.  
אודה לך באם נוכל להיפגש בהקדם על מנת לסכם את אפשרויות הביצוע ולהעריך תקציב נוסף, באם דרוש, וזאת לאור בדיקת סהנדסי המחוזות שלך.

| <u>מסר כבוש</u> | <u>ישוב</u> | <u>עדיפות</u> |
|-----------------|-------------|---------------|
| 1000            | נחל דיקלה   | 1             |
| 1000            | נחל סיני    | 2             |
| 3500            | מחולה       | 3             |
| 3500            | נחל ארגמן   | 4             |
| 2500            | נחל משואה   | 5             |
| 2500            | בסור 2      | 6             |
| 1200            | בסור 3      | 7             |
| 2000            | כרם שלום    | 8             |
| 1000            | נחל גילול   | 9             |

✓ 6/7/72 יצחק חנוך

בברכה,

יאיר יליף

108

באדר ב"ה תש"ל 19  
במרץ 1970

✓ 6/7/12

אל : חשב מסרד השכון, הקריה, ת"א  
מאוז: חשב מע"צ

הנדון: נחל גלגל - כבישים פנימיים

הובא לידיעתי כי שלחת למחלקת עבודות ציבוריות הזמנה מס' 09039/40631/69 מיום 3.3.70 ע"ס - 53,000 ל"י עבור נחל גלגל - כבישים פנימיים אשר לא הניקה אלי.

כדי לטנוע הערעות במהלך החקין של העבודה, אודה באם הופנותין יופנו בעתיד אל חשב מע"צ.

ב בר כ ה ,

י. לריסקר  
חשב מע"צ

העתק: למר מ. שהמי, סגן מנהל מע"צ  
כספים.

אמ/3

116

IN THE COURT OF THE  
COUNTY OF ...  
STATE OF ...

vs. ...

...

...

...

...

...

...

...

38

תל-אביב ב

משרד העבודה

באור ב' הש"ל

במרץ 1970

6/10/1/3

18

אל : מר ש. אבני, ממנכ"ל משרד הסכונ, ת"א

מאת: מ. שחמי, סגן מנהל מע"צ

הודונו מכוא חמה - חכמה מיתאר

הספר : מכאבו של מר א. גיל אליך מס' 6(51) מ-12.3.70

הנני רואה בארדו רבה את "מדיניות" המוסדות הממשליים בתחומים  
למקט ישובים חדשים מסני עברי הכביש, מבלי לקחת אתריות כלשהי  
על החל כוח של סודר זה.

הנני חושב לפחות להרצות בטנין על בעיות הבטיחות בכבישים,  
אולם בראוני להדיגיש שככל שהתבוקה נדירה יותר בכביש הסכונ  
גדול יותר ויש לדעתי לאסור אסור מחלט אחור ישוטים חדשים  
מסני צידי עורק החבורה כלשהו.

אכיר תודה את הנקוט בצעדים הנראים לך בכונן זה.

בברכה,

מ. שחמי  
סגן מנהל מע"צ

6/7/70

- לא במקור: מהנדס מחוז ירוסלים
- מהנדס מחוז חיפה
- מהנדס מחוז הדרום
- מהנדס מחוז ת"א והמרכז
- מהנדס מחוז הצפון
- מהנדס ראשי לכבישי



6/10/7

421

אל ז' מר י. ארקין, אגף התקציבים, המוצר, י-ם

מאת מ. שהמי, סגן מנהל סע"צ

הפרוטוקול בביטוי בטחון חקלאיים

כמי שידוע לך הוקצבו השנה לטחלת כביטי בטחון חקלאיים מאחזיות חדשות  
סך של 250,000 ל"י.

טרם הועברה אלי הכנייה עבודה במסגרת הסכום הנ"ל, על-מנת לאפשר לי  
לבצע את העבודה, שהייתה במחויבות, מיד בתחילת שנת התקציב.

בהתאם לאי נפורמטייה שבדי טמחנות בקטוח האחזיות על עתה כדלקמן:

|               |   |         |   |             |
|---------------|---|---------|---|-------------|
| 1. נחל טרזאח  | - | 2.4 ק"מ | - | 80,000 ל"י  |
| 2. נחל אריגמן | - | 6.0 ק"מ | - | 235,000 ל"י |
| 3. נחל מחולה  | - | 4.0 ק"מ | - | 150,000 ל"י |
| 4. נחל קטורה  | - | 4.3 ק"מ | - | 200,000 ל"י |
| 5. עין הצמח   | - | 3.2 ק"מ | - | 125,000 ל"י |
| 6. כרם שלוש   | - | 3.0 ק"מ | - | 136,000 ל"י |

טרם התקבלו דרישות מאחזיות אחרות כגון נחל קליה, גילגל, פצאל וכו'.

אכיר תודה אם העביר לי את ההכנייה לבצוע העבודה במסגרת הסכום שהוקצב  
ללא דחוי נוסף.

ב ב ר כ ה,  
מ. שהמי  
סגן מנהל סע"צ

6/7/70

העמק: מר י. אדמוני, מנהל מחלקת החתימות, הסוכנות היהודית  
מר ש. אבני, סמנכ"ל משרד הסוכן  
מר ש. בריגנטמן, אגף התקציבים

טא י. קלזון







1947

1947

1947

1947

1947

1947

1947

1947

1947

1947



105

תל-אביב

משרד העבודה

באור ב"ה ש"ל

במרץ 1970

6/1/70

אל : מהנדס מחוז ירושלים

מאת: מע"צ, המשרד הראשי

הנדון: נחל גלגל - כבישים פנימיים

רצ"ב העתק מכתב משרד הבטחון מס' 1018/40631/69/5269  
מיום 3.3.70.

לפעולה באותה.

*Handwritten signature/initials*

כ. כ. ה.

מ. שהמי

מגן מנהל מע"צ

העתק: חשב מע"צ

OFFICE OF THE DIRECTOR OF THE BUREAU OF REVENUE  
WASHINGTON, D. C.

RECEIVED  
JAN 10 1917

INTERNAL SECURITY - RACIAL MATTERS

RE: [Illegible]

[Illegible]

*[Handwritten Signature]*  
[Illegible]  
[Illegible]

[Illegible]

104

# מדינת ישראל

מחלקת עבודות צבוריות, מחוז הצפון

אל : מר מ' שהמי ס/מנהל מע"צ

מאה: מהנדס מחוז הצפון

|                                                                                                               |
|---------------------------------------------------------------------------------------------------------------|
| <p>משרד העבודה<br/>מח' עבודות צבוריות. <b>המנהל הראשי</b><br/>ה' אדר'תש"ל = 13. 3. 70<br/>מס' התיק 6/7/12</p> |
|---------------------------------------------------------------------------------------------------------------|

נכרה עלית, א' באדר ב' תש"ל  
9 במרץ 1970

מס' 6/7/12

מ/ס 104  
מב מנהל

הנדון : ישוב עין חוור (רמת הגולן) -  
סיקום

האיתור החדש של הישוב עונה לבעיה חיבור כביש גישה מהישוב לכביש הראשי בקריטריונים הנהוגים לגבי רכב הנע בכביש הראשי ובכביש הגישה.

אין מדובר כאן על הולכי רגל יותר מהרגיל בכל צופח של כביש גישה עם כביש ראשי.

אני ממליץ לא לטפל יותר כבעיה זו ולא להתנגד לסיקום המוצע.

א' ג'יץ  
מהנדס מחוז

שב/100

Faint, illegible text at the top of the page, possibly a header or title.

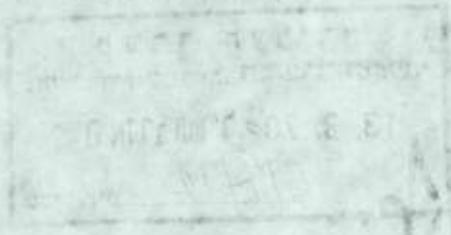

THE UNITED STATES GOVERNMENT  
CONFIDENTIAL

It is the policy of the United States Government to protect the confidentiality of information which is the property of the United States Government and to prevent the unauthorized disclosure of such information.

All information which is the property of the United States Government and which is the subject of this notice is to be kept confidential and its disclosure is prohibited.

This notice is intended to inform you of the existence of this information and to advise you of the consequences of unauthorized disclosure of such information.

CONFIDENTIAL

CONFIDENTIAL



101B

חל-אכיב

משרד העבודה

באור הש"ל

במרץ 1970

6/7/12

אל : מהנדס מחוז הצפון

מאת: מע"צ, המשרד הראשי

198

הנדון: כביש גישה לבקעת יואב  
המסך : מכתב מס' 6/7/12 מ-25.2.70

האומדן אושר עקרונית והכספים יעמדו לרשותך  
במידה ותהיה זקוק להם.

ב כ ר כ ה,

מ. שהמי  
סגן מנהל מע"צ

העיקר חשב מע"צ  
מפקח אחזקה ארצי

105  
תל-אביב

משרד העבודה

באדר תש"ל  
במרץ 1970

6/7/12

אל : מהנדס מחוז הצפון

מאח: מע"צ, המשרד הראשי

93

הנדון: כביש גישה למרום הגולן  
חספך : מכתב מס' 6/2/20 מ-19.2.70

בהספך לפיחתנו מ-5.3.70, אבקשן לבדוק מחדש את האומדן,  
במדח הצורך גם את התכנון, על מנת להגיע לאומדן סביר יותר  
לסלילת כביש הגישה למרחם הגולן.

ב ב ר כ ה,

מ. שהמי  
סגן מנהל מע"צ

113x



INTERIM REPORT

1947

Handwritten signature

Handwritten notes on the left margin, including the word "Interim" and other illegible scribbles.

REPORT ON THE PROGRESS OF THE WORK DURING THE YEAR 1947

The work during the year has been largely devoted to the study of the various aspects of the problem...

It is hoped that the results of this study will be of value to the community...

Very truly yours,  
[Signature]

1947



100

תל-אביב

משרד העבודה

באדר תש"ל

במרץ 1970

✓ 6/7/12

אל : מהנדס מחוז הצפון

מאח: מע"צ, המשרד הראשי

11

הנדון: עיז חורר - מיקום

המסך : מכתב מס" 6/2/20 מ-20.2.70

הנני מבין ממכתבך שהחלט:

א. להשאיר את הישוב מערבה מהכביש הקיים אף על פי שאדמותיו הן מזרחה ממנו

ב. להזיז את אחור הכביש 1 ק"מ צפונה מהמקום שהוצע קודם

אכיר תודה אם חודיעני אם האתור החדש של הכביש מבטיח ראייה ומרחקי עצירה מספיקים להבטחת בטיחות הרכב והולכי הרגל כאחד, ומהם האמצעים עליהם החלט להגשמה בטיחות זו הלכה למעשה.

בברכה,  
מ. שהמי  
סגן מנהל מע"צ

THE JEWISH AGENCY  
LAND SETTLEMENT DEPT.

הסוכנות היהודית  
המחלקה להתישבות חקלאית

HEAD OFFICE  
P.O.B. 92, JERUSALEM

משרד העבודה  
משרד ההנהלה  
ת.ד. 92, ירושלים  
משרד העבודה  
מס' התיק  
9. 3. 70  
6/7/72

כ"ב באדר א' תש"ל  
2 במרץ 1970

נ/ס מר ארנא

לכבוד  
מר מ. שהמי,  
סגן מנהל מע"ץ  
חל אביב.

א.נ.

הנידון: פין חורר

לאור המסקנות הכלולות במכתבו של מר א. גיל  
אליך מיום 24.2.70 (בהתאם לסיכומנו בנדון מיום 11.2.70),  
אודה לך אם תואיל להודיע למשרד השיכון על הסרת התנגדותך  
לאזור המיקום המוצע.

בכבוד רב,  
א. רוזנמן

העוזר: מר א. אלקעי  
מר מ. שמיר

AMERICAN UNIVERSITY

WASHINGTON, D.C. 20004

OFFICE OF THE DEAN

1200 UNIVERSITY DRIVE



Dear Mr. [Name],  
We have received your letter of [Date] regarding [Subject].  
We are sorry that we cannot [Action].  
Sincerely,  
[Signature]

AMERICAN UNIVERSITY

This letter is being sent to you by [Name], [Title], [Department].  
If you have any questions, please contact [Name] at [Phone Number].  
Thank you for your interest in American University.

AMERICAN UNIVERSITY

WASHINGTON, D.C. 20004

AMERICAN UNIVERSITY  
WASHINGTON, D.C. 20004

98

מחלקת עבודות צבוריות, מחוז הצפון

אל : מר מ" שהמי מ/מנהל מע"צ

מאת: מהנדס מחוז הצפון

נצרת עליה  
3.70  
6/7/12  
מטי החיק

י"מ באדר א' תש"ל

25 בסברואר 1970

6/7/12

מ/מ אג/מחוז  
חשב

הנדון : כביש גישה למפעל יואב

941

קבלתי הקצבה מע"צ מס" 621 מיום 22.2.70 (72.002.191.04) בסך - 100,000.

לא ברור מזה אם אדרה את כל סכום האומדן ואם אפשר לגשת לעבודה בכל ההיקף.

(7)  
ק"מ ביות  
שומ"ה

23

עמנוס א. גיל  
מהנדס מחוז הצפון  
א" גיל  
מהנדס המחוז

העקש העבודות  
מחשב מע"צ

(3) א. חשביה

א. חשביה  
מחשב מע"צ  
מחוז הצפון  
מ/מ אג/מחוז  
חשב

(4)  
מ/מ אג/מחוז  
חשב  
4/2/70



STATE OF TEXAS, COUNTY OF DALLAS

Know all men by these presents, that \_\_\_\_\_

of the County of \_\_\_\_\_ State of Texas, do hereby certify that \_\_\_\_\_

\_\_\_\_\_

\_\_\_\_\_

WITNESSETH

\_\_\_\_\_

\_\_\_\_\_

\_\_\_\_\_

\_\_\_\_\_

\_\_\_\_\_

\_\_\_\_\_

\_\_\_\_\_

\_\_\_\_\_

\_\_\_\_\_

\_\_\_\_\_

\_\_\_\_\_

\_\_\_\_\_

\_\_\_\_\_

\_\_\_\_\_

\_\_\_\_\_

\_\_\_\_\_

\_\_\_\_\_

\_\_\_\_\_

*[Handwritten notes and signatures in the bottom left corner]*

gix+

תל-אביב

משרד העבודה

מזכ"ל  
במשרד  
1970  
6/7/12

אל : מר ש. אבני, סמנכ"ל משרד השכון, ת"א  
מאת: מ. שהמי, סגן מנהל מע"צ

gix+

הנדון: דרכים להאחז יות  
הטען : מכחבן מ-18.2.70

בהתאם לאינפורמציה מאוחרת יותר, החברד שהישוב יאותר כ-2 ק"מ בלבד  
מהכביש האזורי.  
בקשה את מהנדס מחוז הצפון שהכנון כביש גישה זה יעשה על ידי מתכנן  
כבישי הישוב, בהתאם למוסכם ביננו.  
עם השלמת ההכנון גובל לעמוד על פרטי החשקעה הכספית הדרושה.  
אנו לא מטפלים בכביש הגישה לאדמות הישוב שארכו, בהתאם למה שנמטר  
לי, כ-4 ק"מ.

ב. כ. ה.

*[Signature]*  
מ. שהמי  
סגן מנהל מע"צ

העוקב: מר א. בטיין, משרד השכון, ת"א  
מר י. אשכנזי, הסוכנות היהודית, ת"א  
מר א. אלקלעי, הסוכנות היהודית, רחובות  
מר א. שטרן, מהנדס מחוז הגליל, צפת  
מר מ. שמיר, הסוכנות היהודית, צפת  
מר י. רבינוביץ, ממונה על הפעלה חבניה בהתישבות  
מהנדס מחוז הצפון

מידד העבודה

מחלקת עבודות ציבוריות, המשרד הראשי, רח' לינקולן 3 ת"א, ת.ד. 20101, סל. 267251

תל-אביב, 24770

V6/7/2

לכבוד

המנהל הכללי  
מחלקת הכספים  
תל-אביב

אדון נכבד,

הנדון: הוצאת כסף - 16.12.19

רצ"ל קבלה מס' 54478/16 מיום 16.12.19 ע"ס 250,000 ל"י

(הסכום במילים:--)

המאשרת קבלת המחאתכם מס' \_\_\_\_\_ מיום \_\_\_\_\_

בכבוד רב,

*[Handwritten Signature]*

מ. גבעה

מנהל מדור גבייה ודווח

העתק: כספים.

אמ/3



להתק  
96

מחלקת עבודה צבורית, מחוז הצפון, נצרת עליה  
ט"ז באדר א' תש"ל  
22 בפברואר 1970

6/2/20

משרד העבודה  
מח' עבודת צבורית והתעסוקה  
25.2.70  
6/7/70

אל : מר ט' שהמי ס/מנהל מע"צ  
מאת: מהנדס מחוז הצפון

~~מ. א. מ. ל. א. מ. א.~~  
מ. א. מ. ל. א. מ. א.

הנדון : כביש גישה לרמות (כפר עקב),  
רמת הגולן - תכנון

בשיחתנו הטלפונית ביום 20.2.70 סוכם שהתכנון ימסר למחנן  
של משרד השיכון העוסק בתכנון כל הישוב עצמו, כנהוג וכמוסכם  
לגבי שאר הישובים ברמת הגולן.

אנו נדאג לתאום הנושא.

(החתימה) א. גיל  
רננים מחוז הצפון  
א" גיל  
מהנדס תמחוז

העתק: מר ט' טור, מהנדס ראשי לכבישים  
ס/מהנדס מחוז (כבישים)

שב/100

6/7/70  
רננים



95

תאריך: 22.2.72

פרט תקציבי במחוז 72.002.191.04

6/12/72

אל : מהנדס מחוז

מאת: חשב מ. ע. צ.

### הנדון: תקציב מ.ע.צ. / מזמינים לבצוע עבודות או אספקת חומרים

נא לבצע את העבודות המפורטות מטה או לספק את החומרים בסכום הנקוב ע"י כל הזמנה:—

| הסכום  |     | פרטי העבודה                                                                  | מספר ההזמנה |  |  | שם הסזמין | מספר<br>ההרשאה |
|--------|-----|------------------------------------------------------------------------------|-------------|--|--|-----------|----------------|
| אנ'    | ל"י |                                                                              |             |  |  |           |                |
| 100000 |     | כחל גילר [מטה יומן] -<br>זיה מקצב - על התקנים 116979<br>חלק מה ספקים 11.2.72 |             |  |  | 621       |                |
|        |     |                                                                              |             |  |  |           |                |
|        |     |                                                                              |             |  |  |           |                |
|        |     |                                                                              |             |  |  |           |                |
|        |     |                                                                              |             |  |  |           |                |
|        |     |                                                                              |             |  |  |           |                |
|        |     |                                                                              |             |  |  |           |                |
|        |     |                                                                              |             |  |  |           |                |
|        |     |                                                                              |             |  |  |           |                |
|        |     |                                                                              |             |  |  |           |                |

|        |                  |               |
|--------|------------------|---------------|
| 100000 | לשמוש המרכז בלבד |               |
|        | לחובת סעיף       | 72/002/191/02 |
|        | לזכות סעיף       | 72/002/191/04 |

פקודת יומן מספר ותאריך

99

חשב מ. ע. צ.





מדינת ישראל

תאריך: יד' באדר א' תש"ל  
20 בפברואר 1970

מחלקת עבודות צבוריות  
מחוז הצפון-נצרת עלית

מספר:

6/2/20

ס/א מ א אומאי

משרד העב  
מח' עבודות צבוריות, נצרת  
י"ח אדר תש"ל = 24. 2. 70  
מסי התיק 6/2/20

6/7/19

אל: מר מ. שהמי, סגן מנהל מע"צ

מאת: מהנדס מחוז הצפון

הנדון: עין חורר - רמת הגולן; מיקום

בפגישה ביום 20/2/70 במשרדי בהשתתפות ה"ה משה בנקובר (נכ' ועדת המשק של הקיבוץ המאוחד), משה רבינוביץ (הסוכנות היהודית, צפת) בערך דיון סופי ומצבה בענין המיקום של עין חורר.

לאחר שבבדיקה בוספת התבררו מגבלות רבות של השטחים ממזרח לכביש הראשי (מס' 51; קוניטרה - מסעדה), ולאחר שמיקום הישוב הורחק מהכביש עד ל-1 קמ' בערך, התברר:

א. אין כל אפשרות למקם את הישוב במקום כזה שאדמותיו והמבנים יהיו מאותו צד של הכביש.

ב. אין כל אפשרות לסלול כביש עוקף את הישוב כדי לגרום למצב הנ"ל, מאחר שהסופוגרפיה והתנאי של הישוב מתאימים לכביש ראשי.

לאור כל הנ"ל, ולאחר שבמסר שה"ה שהמי ורוזבמן בפגישתם בקשו שההחלטה הנופית בענין זה תיפול בדיון שהתקיים כאן היום, הנבו ממליצים על השארת הכביש הראשי במקומו, ללא כל שינוי.

הסוכנות היהודית תבדוק אפשרות התקנת צרכי עפר בין השטחים והישוב ומעבר הציה אחד בלבד על הכביש הראשי.

נ ב ר כ ה,

א. ביי  
מהנדס מחוז

העתקים: מר משה בנקובר, ועדת המשק של הקבוץ המאוחד, דה' סומין 27 תל-אביב  
מר משה רבינוביץ, הסוכנות היהודית, צפת  
מר מ. שהמי, סגן מנהל מע"צ  
מר א' רוזבמן, הסוכנות היהודית, ירושלים

פר/100

103

THE STATE OF TEXAS  
COUNTY OF DALLAS

BEFORE ME, the undersigned authority, on this day personally appeared \_\_\_\_\_, known to me to be the person whose name is subscribed to the foregoing instrument, and acknowledged to me that he executed the same for the purposes and consideration therein expressed.

Given under my hand and seal of office this \_\_\_\_\_ day of \_\_\_\_\_, 19\_\_\_\_.

Notary Public in and for the State of Texas

My commission expires this \_\_\_\_\_ day of \_\_\_\_\_, 19\_\_\_\_.

WITNESSES my hand and seal of office this \_\_\_\_\_ day of \_\_\_\_\_, 19\_\_\_\_.



NOTARIAL PUBLIC - STATE OF TEXAS

I, \_\_\_\_\_, County Clerk of the County of Dallas, State of Texas, do hereby certify that the foregoing instrument is a true and correct copy of the original as the same appears in my office.

Witness my hand and seal of office this \_\_\_\_\_ day of \_\_\_\_\_, 19\_\_\_\_.

\_\_\_\_\_  
County Clerk

I, \_\_\_\_\_, Notary Public in and for the State of Texas, do hereby certify that the foregoing instrument is a true and correct copy of the original as the same appears in my office.

Witness my hand and seal of office this \_\_\_\_\_ day of \_\_\_\_\_, 19\_\_\_\_.

\_\_\_\_\_  
Notary Public

STATE OF TEXAS

COUNTY OF \_\_\_\_\_

BEFORE ME

Notary Public

\_\_\_\_\_ of the County of \_\_\_\_\_, State of Texas, do hereby certify that the foregoing instrument is a true and correct copy of the original as the same appears in my office.

Notary Public



י"ג בעדר א"ת ש"ל  
19 במרואר 1970

27/72

משרד העמו  
 מח' עבודת צבורית, וצמחוד התאמש'  
 יח אדר תש"ל = 24. 2. 70  
 כס' חתיק 6/2/70

לכבוד  
 סגן דוד זמלמסקי  
 רח"ר רח"ז 18  
 תל-אביב  
 א.ג.י.

6/7/72  
 לט"ו סוף אב שנת א'  
 י"ג בעדר א"ת ש"ל

הנדון: כביש נישא לטוב צרות הגורל  
 סימוכין: סכומם סה"כ 25 לינואר 1970

להלן הערוחינו ביהם לבשרונים בכביש תנ"ל

א. מעביר סה"כ 6'  
 אין לנו התנגדות לבודל המעביר ולרום החתימו.

ב. מעביר סה"כ א"ת 49'  
 חננו כמליבים על התקנה המעביר לקוסר של 1.35 מ"י,  
 ובשטוע אורכי של 0.5%. רום התמיה המעביר בכביסה  
 974.35 מ"י.

בכבוד רב,

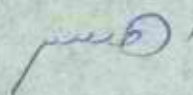

י. טרידמן

התמיו

טר ח. זכנ, סגחל התנף  
 טר ע. הנקין, כאן  
 ס.ע.מ. משרד ראשי, ת"א  
 מ.ע.צ. משרד סחוז הצמון, נצרת עילית  
 טר א. ברלנט, כאן  
 ניקוד



א.ב.ג.  
ג.ד.ה.

מדינת ישראל

מחלקת עבודות צבוריות  
מחוז הצפון-בצרת עלית

תאריך: יב' באדר א' תש"ל  
19 בפברואר 1970

מספר:

6/2/20

מ/א מ.א.מ.

אל: מר מ. שהמי, סגן מנהל מע"צ, המשרד הראשי

מאת: מהנדס מחוז הצפון

הדרון: כביש גישה למרום הגולן

רצו"ב הנוכחי מעבירים לך אוטומטית מס' 1356  
מיום 19.2.70 לסלילת כביש הגישה הנ"ל, המסתכם  
בסך - 700,000 ל"י.

א.ב.ג.

לאחר הערכת ההקצבה נוכל להתחיל בעבודה.

משרד העבודה  
מח' עבודות צבוריות, האגף הראשי  
יח אדר תש"ל = 24. 2. 70  
מס' תתיק 6/2/20

ב.ב.ר.ה.

א.ב.ג.  
מהנדס מחוז

6/7/12

118/פד

105

SECRET

... ..

... ..

... ..

SECRET

... ..

... ..

... ..

... ..

... ..



6/2/20

. אומדן מט' 1356 מירם 19.2.70

אורך: 1600 מ', 5 מ' אספלט + 2 x 1.5 מ' טרליים

|             |   |                |     |       |                          |
|-------------|---|----------------|-----|-------|--------------------------|
| ל"י 60,000  | = | 1.25 x 48,000  | מ 2 | ..... | חיסוף פני קרקע           |
| ל"י 255,000 | = | 5.00 x 51,000  | מ 3 | ..... | חפירה                    |
| ל"י 13,875  | = | 0.75 x 18,500  | מ 2 | ..... | צורת דרך                 |
| ל"י 54,000  | = | 2.25 x 24,000  | מ 3 | ..... | הידוק מילויים            |
| ל"י 175,000 | = | 10.00 x 17,500 | טרן | ..... | מצע בעובי 40 ס"מ         |
| ל"י 13,750  | = | 1.25 x 11,000  | מ 2 | ..... | ריסוס בביטומן            |
| ל"י 41,850  | = | 31.00 x 1350   | טרן |       | בטון אספלט בעובי 5 ס"מ   |
| ל"י 41,925  |   |                |     |       | הנחלה, מדידות סימון וכו' |

---

ל"י 700,000                      סה"כ

=====

.....

.....

.....

.....

.....

.....

.....

.....

.....

.....

.....

.....

.....

.....

.....

.....

9244

מדינת ישראל

משרד השיכון

באדר תש"ל  
18 בפבר' 1970  
מס' \_\_\_\_\_

ט ז אדר תש"ל = 22. 2. 70  
6/7/12  
מסי התיק

מ/ס מני מנהל

אל : מר מ. שוהמי, סגן מנהל מ.ע.צ.  
מאת: ש. אבני, סגן המנהל הכללי

הנדון: דרכים להאחזויות

הריני מאשר בחודה קבלת מכחבך מס' 6/7/12 מיום 18 בינואר 1970, בענין כבישי גישה להאחזויות ויישובים חדשים.

באשר לעקב הינך מודיע כדלקמן: -

"הכבשש לעקב מחחלק לשני חלקים:

1. מסבוב קורסי לאורך הכנרת עד לפניה לעקב - 4 ק"מ.
2. מהפניה לעקב ועד הכפר - 6-7 ק"מ.

היוח וסלילת כביש הגישה קשורה בבעיות טכניות לא מבוססות ובהשקעה כספית נכרת בעקבותיהן, סוכס לבדוק את בעיה הכביש בהקדם כדי להעמידנו על ההיקף הכספי הכרוך בזה."

בהחאם לשיחתנו הטלפונית מיום 10.2.70, אנא דאג לבדיקה בעיה לאלחר, הואיל ועלינו לרעה הוצאות הבדיקה מידיה, כי הדבר קשור בהערכות משרדנו לקראת בניית ישוב הקבע.

ב ב ר כ ה  
ש. אבני

העתיקים:

- מר א. כסין, מנהל האגף לבנייה כפרית
- מר י. אדמוני, מנהל מח' להתישבות, הסוכה"י ח"א
- מר א. אלקלעי, המנהל חבל התיכנן הסוכה"י רחובות
- מר א. שטרן, מהנדס מחוז הגליל, צפת
- מר מ. שטיר, מנהל חבל הגליל, הסוכה"א צפת
- מר י. רבינוביץ, ממונה על הפעלה הבנייה בהתישבות

98

9

בחדר א' .

16 בפברואר 1970

VOLUME

90<sup>x</sup>

אל: מהנדס מחוז הצפון

מאת: ס. שהמי, סגן מנהל מע"צ

הנדון: האחזיות - כבישי גישה.

... (1 ר"ב העתק מכתבו של מר ש. אבני מיום 10.2.70.

(2 בתקציב מע"צ שריונו התקציבים הדרושים לסלילה כבישי  
גישה לאחזיות הבאות :

- א. גבעה יואב
- ב. מרום הגולן
- ג. נאות הגולן
- ד. רמת המגשמים
- ה. מרכז קופור
- ו. עין חוור.

(3 עם קבלת אומדנך, אעביר לך את התקציב הכספית ללא דיחוי.

ב ב ר כ ה,

ס. שהמי  
סגן מנהל מע"צ



1. The first part of the document is a list of names and addresses of the members of the committee. The names are listed in alphabetical order and include the following: [Illegible names and addresses]

2. The second part of the document is a list of the names of the members of the committee who have been elected to the office of Chairman and Secretary. The names are listed in alphabetical order and include the following: [Illegible names]

- a. [Illegible]
- b. [Illegible]
- c. [Illegible]
- d. [Illegible]
- e. [Illegible]
- f. [Illegible]

3. The third part of the document is a list of the names of the members of the committee who have been elected to the office of Treasurer and Recording Secretary. The names are listed in alphabetical order and include the following: [Illegible names]



9154

# מפקדת אזור יהודה והשומרון

قيادة منطقة الضفة الغربية

دائرة الاشغال العامة

6/10/77  
6/7/77

מחלקת עבודות צבוריות

תאריך: בארץ א"ת תש"ל  
12 בפברואר 1970  
503/34 - 3566

אל : ס/מנהל מע"צ (כבישים) סר מ. שהמי  
מאת: מהנדס מחוז יהודה והשומרון

הנדון: דרישים בהתחזרות.

1. בחוגים לכבישי במחוז בנה"ל ארגמן ובסוואה: 3 מטר רוחב אספלט, 1+1 מ"ט שוליים וכן תעלות נקוד.
2. השחיה בעובי של 35 ס"מ מחוסר ואדי מקומי.
3. האומדנים מפורטים לפי סדר עדיפויות אשר סוכמו בסיוור שנתון שהחוקים ב- 21.1.70.
4. פרט האומדן:-

א. בנה"ל סוואה: 3 קטעים באורך כולל של 2400 מ"ט המסתכמים ב- 80,000 ל"י לעומד עדיפויות הבאות:-

|                   |              |
|-------------------|--------------|
| 1. קטע של 400 מ"ט | 14,000.- ל"י |
| 2. " " 500 מ"ט    | " 16,000.-   |
| 3. " " 1500 מ"ט   | " 50,000.-   |
| <hr/>             |              |
| ס ה"ב             | " 80,000.-   |

ב. בנה"ל ארגמן: 7 קטעים באורך כולל של 6000 מ"ט המסתכמים בסך - 235,000 ל"י לפי סדר העדיפויות הבאות:-

|                                                           |              |
|-----------------------------------------------------------|--------------|
| 1. קטע של 900 מ"ט צמוד אספלט על השחיה קיימת ברוחב 4.3 מ"ט | 20,000.- ל"י |
| 2. קטע של 1900 מ"ט אורך, כביש חדש                         | " 40,000.-   |
| 3. " " 1300 מ"ט אורך, אספלט ברוחב 4.3 מ"ט                 | " 60,000.-   |
| 4. " " 650 מ"ט רוחב אספלט 3 מ"ט                           | " 30,000.-   |
| 5. " " 700 מ"ט " " " "                                    | " 32,500.-   |
| 6. " " 850 מ"ט " " " "                                    | " 40,000.-   |
| 7. " " 700 מ"ט " " " "                                    | " 32,500.-   |
| <hr/>                                                     |              |
| ס ה"ב                                                     | " 235,000.-  |

5. התקצוב אש"ל בתחילתן: 100,000 לעומד לרשותנו הנו לביצוע חלק מעבודות בנה"ל ארגמן בלבד.

ב ב ר כ ה

הנדסאי א. איזנברג  
מהנדס מחוז  
יהודה והשומרון.

הוצען קימן  
6/7/77

ס.ב./אד.

90

משרד העבודה  
מע"צ, משרד ראשי, הל-אביב

באדר תש"ל  
12 בפברואר 1970

V 6/12

אל : מהנדס מחוז יהודה ושומרון

מאת: חשב מע"צ

60

הנדון: טלית כבישי גישה להאחזויות חדשות  
פע"פ 72.002.190

נא לשנות בהק/מע"צ 395 מיום 6.11.69 ע"ס - 70,000 ל"י  
עבור כ.ג. לפצול את הסעיף לקרוא: 72.002.191.28

אי לזאת, סעיפי החקציב הנדון העומדים כרושהן הם כדלקמן:-

|   |               |                         |                |
|---|---------------|-------------------------|----------------|
|   | 72.002.191.08 | ראש צורים (גוש עציון ב) | הק/מע"צ        |
| → | 240,000.-     | 140,144                 |                |
| " | 58,000.-      | 145                     | הק/מע"צ (פרעה) |
| " | 70,000.-      | 395                     | "              |
|   | 72.002.191.28 | פצול                    |                |

נא להקפיד לרשום את שם העבודה וסעיף חקציבי על גבי האסמכתאות  
לתשלום.

ב ב ר כ ה

חשב מע"צ בפועל

העתיק: כספים (2)  
אמ/3

DATE: 1954  
NO. 100-100000

MEMORANDUM  
TO: SAC, NEW YORK  
FROM: SAC, NEW YORK

*[Handwritten signature]*

RE: [Illegible]

DATE: 1954

TO: SAC, NEW YORK  
FROM: SAC, NEW YORK

On 1/15/54, [Illegible] advised that [Illegible] had been [Illegible] in [Illegible] on 1/10/54.

[Illegible] advised that [Illegible] had been [Illegible] in [Illegible] on 1/10/54.

[Illegible] advised that [Illegible] had been [Illegible] in [Illegible] on 1/10/54.

[Illegible] advised that [Illegible] had been [Illegible] in [Illegible] on 1/10/54.

*[Handwritten signature]*

DATE: 1954



90x

מחלקת עבודות צבוריות  
סניף הצפון-בצרת עליה

ה' באדר תש"ל  
11 בפברואר 1970

מס' 15.2.70  
מס' התח. C/7/12

6/2/70

החלטת מועדון  
החלטת מועדון

אלו: מר א' בסיון, ראש האגף לבניה כסרית, משרד השיכון,  
הקרית, תל-אביב

שאלת מהגוס סניף הצפון

הנדון: גבעת יואב - כביש גישה וכבישים ענייניים

אוסר צנזר לביצוע העבודה תש"ל מסתכם בסך כולל  
של 605,000.- ל"י בהתאם לפרטים הבא :

כביש הגישה (מס' 1) ולולאה לאוטובוסים :  
אוסדון מס' 1343 מיום 8.2.70 330,000.- ל"י

כבישים ענייניים ודרכי פאר :  
אוסדון מס' 1344 מיום 8.2.70 275,000.- ל"י

סה"כ 605,000.- ל"י

הערה: באוטובוס צנזר בכללים גם הסעיפים : הירוק מילויים,  
כריחת עצים והתקנת מטרורים אשר לא נכללו ברישומם  
הכספיות אשר הוצאה לסכרז.

בא להמציא את התקניב הדרוש.

6 חודשים קודם לכן  
100,000.-  
19.2

העתיקים מר מ. שהמי, סגן מנהל מע"צ, המשרד הראשי

ס.מ.מ. 2  
כבישים (2)  
מרכז רשום

113,000

5  
19.2

69/70  
22.2

19.2





90 + 11

בניית יראב

כביש גישה (פס' 1) לתחנת האוטובוסים

(1) עבודות עפר

- (א) היטוף פני הקרקע ..... מ<sup>2</sup> 18.000 x 0.5 = ₪ 9,000.-
- (ב) עקירת עצים ..... יח' 100 x 10.0 = ₪ 1,100.-
- (ג) הפירה אהעמסה וסילוק ..... מ<sup>3</sup> 16.000 x 3.5 = ₪ 56,000.-
- (ד) הפירה העמסה ופיזור בשטחי המילויים ..... מ<sup>3</sup> 6.500 x 4.0 = ₪ 26,000.-
- (ה) הידוק פני השתיים ..... מ<sup>2</sup> 18.500 x 0.4 = ₪ 7,400.-
- (ו) הידוק מילויים ..... מ<sup>3</sup> 5.500 x 2.0 = ₪ 11,000.-

₪ 110,500

(2) מצע ותשתית

- (א) אספקת חומר מצע, פיזור והידוק ..... טון 9.000 x 12.0 = ₪ 108,000

(3) עבודות ריסוס ואספלט

- (א) ריסוס ב-1.0 M.C.O ק"ג/מ<sup>2</sup> ..... מ<sup>2</sup> 5.300 x 0.5 = ₪ 2,650.-
- (ב) בטון אספלט גס בעובי 5 ס"מ ..... טון 660 x 35.0 = ₪ 21,780.-

₪ 24,430

(4) בשרובים

- 4 בשרובים 100 ק"ג כולל פרטי ביקוד ..... ₪ 46,000.-
- בני שפה וכו' ..... ₪ 2,500.-

₪ 48,500

(5) שרבות

- (א) עבודות רג'י לחי הצורך ..... ₪ 6,000.-
- (ב) מרידות שילוט סימון וכו' ..... ₪ 10,000.-
- (ג) תמרורים וצביעה ..... ₪ 4,000.-
- (ד) בלוי בראה מראש ..... ₪ 5,000.-
- (ה) הנהלה ..... ₪ 10,070.-

₪ 35,820

₪ 330,000

סה"כ



90 + 1

גבעת יראב

פנימים פנימיים ודרכי עפר

(1) עבודות עפר

|            |   |              |    |       |                                   |     |
|------------|---|--------------|----|-------|-----------------------------------|-----|
| 10,000.- ₪ | = | 0.5 × 20,000 | מט | ..... | היטוף בני הידוק                   | (א) |
| 1,100.- ₪  | = | 10.0 × 110   | יח | ..... | עקירת עצים                        | (ב) |
| 10,500.- ₪ | = | 3.5 × 3,000  | מט | ..... | הפירה העמסה וסילוק                | (ב) |
| 38,000.- ₪ | = | 4.0 × 9,500  | מט | ..... | הפירה העמסה ופיזור בטחני המילויים | (ד) |
| 7,600.- ₪  | = | 0.4 × 19,000 | מט | ..... | הידוק בני, השתיית                 | (ה) |
| 16,000.- ₪ | = | 2.0 × 8,000  | מט | ..... | הידוק מילויים                     | (ו) |

₪ 83,200

(2) מצע ותשתית

|           |   |               |     |       |                             |     |
|-----------|---|---------------|-----|-------|-----------------------------|-----|
| 121,200 ₪ | = | 12.0 × 10,100 | טון | ..... | אספקת חומר מצע פיזור והידוק | (א) |
|-----------|---|---------------|-----|-------|-----------------------------|-----|

(3) עבודות ריסוס ואספלט

|            |   |              |     |       |                           |     |
|------------|---|--------------|-----|-------|---------------------------|-----|
| 4,100.- ₪  | = | 0.5 × 8,200  | מט  | ..... | ריסוס ב 1.0 מ"ק/ג/מט      | (א) |
| 34,000.- ₪ | = | 34.0 × 1,000 | טון | ..... | בטון אספלט בט בעוכי 5 ס"מ | (ב) |

₪ 38,100

(4) שוברים

|            |       |                        |     |
|------------|-------|------------------------|-----|
| 4,000.- ₪  | ..... | עבודות רג"י לטי הצורך  | (א) |
| 10,000.- ₪ | ..... | מידות שילוט סימון וכ"י | (ב) |
| 2,000.- ₪  | ..... | חמוריים וכ"י           | (ג) |
| 5,000.- ₪  | ..... | בלמי בראה מראש         | (ד) |
| 11,500.- ₪ | ..... | הבהלה                  | (ה) |

₪ 31,500

₪ 275,000

סה"כ



מדינת ישראל

משרד השיכון

תאריך:

מ"מ

13.2.70 = תמונת חש"ל

6/7/12 כסי' העסק

באדר תש"ל  
מספר: 10 בפבבואר 1970

אל : מר מ. שוהמי, סגן מנהל מ.ע.צ.  
 מאת: ש. אבני, סגן המנהל הכללי

*א/א מ/א מ/א*

בסיכום על כבישי גישה להאחזויות וישובים חדשים,  
בעדיפות א' נמצא קבוץ מקום גולן.

החוכניות נמסרו למהנדס המחוז שלכם.

אבקש לחת הוראה לביצוע הכביש לאלתר.

ב ב ר כ ה

ש. אבני

העמקים:

- מר א. בטיץ, מנהל האגף לבנייה כפרית
- מר י. שטרן, מהנדס מחוז הגליל
- מר י. רבינוביץ, ממונה על הפעלת הבנייה בהתישבות
- מר י. פלני, אגף לבנייה כפרית

1952

1952

1952

1952

1952

1952

1952

1952

1952

1952

1952

1952

89

תל-אביב

מסד העבודה

מסד ת"ל  
במסד ת"ל  
במסד ת"ל  
1970

6/1/76

אל : מסגרים מחוז הדרום

מאת: מע"ב, המסד הראשי

הנדון: כבישי במחוז הקלאיים

המחלקה להתיישובות של הסוכנות היהודית מבנה בבקשה לחקיקן  
דרכים הקלאיות מאחזו יות כדלקטון:

1. כרט שלום
2. נחל דקלה
3. נחל קטורה

אבקש לבדוק את היקף העבודה המבוקשת ולהעמידני על אומדנך  
לבצועה בהקדים.

בהחשב כאופי הנושא, אבקשך לראותו כרהוף.

ב. ב. ז. כ. ה.

מ. שהמי  
מגן נחל מע"ב

העתק: מר ל' ארקין, מסד האוצר, י-ם  
מר ש. אבני, מסד המכון, ת"א  
מר א. דוזנמן, הסוכנות היהודית, י-ם

120

6/1/76

88

תל-אביב

משרד העבודה

בחדר הט"ל  
במברשי 1970

G/H/2

אל : מהנדס מחוז ירושלים

מאת: מע"צ, המשרד הראשי

הנדרשו כבישי בטחון הקלאיים

המחלקה להתיישבות של הסוכנות היהודית מנחה במקרה להחזיקן  
דרכים קלאיות באמצעות בדלקמן:

1. נחל קליה
2. נחל גלגל
3. נחל ארבעת
4. נחל סגולה
5. נחל מצאל

אבקש לבדוק את היקף העבודה המבוקשת ולהעמידני על אומדנך  
לבצוע בחקירה.

בהחשב באו"ם הנושא, אבקש לראות את הצגת כדחוף.

ב ב ר כ ה,

ס. שהמי

מגן מנהל מע"צ

העקב: מר י. אריקין, משרד האוצר, י-ם

מר ש. אבני, משרד השכון, ח"א

מר א. רוזנמן, הסוכנות היהודית, י-ם

G/H/2      קרע      ✓



1000  
1000  
1000  
1000  
1000

1000

1000

1000

1000

1000

1000

- 1. 1000
- 2. 1000
- 3. 1000
- 4. 1000
- 5. 1000

1000

1000

1000

1000

1000

1000

1000

1000

1000

87

תל-אביב

משרד העבודה

באדר תש"ל  
בפברואר 1970

V 6/7/12

אל : מהנדס מחוז ירושלים  
מפעלים מחוז חיפה  
מהנדס מחוז ת"א והמרכז  
מהנדס מחוז הדרום  
מהנדס מחוז הצפון

מאת: מע"צ, המשדר הראשי

הגדרות כבישי גישה להאחזיות

רצ"ב לידיעתכם העתק מכתב טפנכ"ל משרד השכון אל מהנדסי מחוזות לבניה כפרית של משרד השכון מ-14.1.70.

בברכה,



מ. שהמי

סגן מנהל מע"צ

העתק: מהנדס ראשי לכבישים  
מהנדס הכנון ראשי (כבישים וגשרים)  
מפקח אחזקה ארצי

1270

1270

1270

1270

1270

1270

1270

1270

1270

1270

1270

1270



847K

14.1.1970

אל : מהנדס מחוזי לבניה כפרית, מחוז ירושלים  
מהנדס מחוזי לבניה כפרית, מחוז הנגב  
מהנדס מחוזי לבניה כפרית, מחוז המרכז  
מהנדס מחוזי לבניה כפרית, מחוז חיפה  
מהנדס מחוזי לבניה כפרית, מחוז הגליל

הנדון: חכונן כבישי גישה לאחוזות ולישובים חדשים

כידוע האחריות לכבישי גישה לישובים והקצבת להקנתם הם בידי מע"צ של משרד העבודה.

לעומת המסורל בכבישים הפנימיים, שהם בידי משרדנו.

למען תיאום יחד, טוכס עם מר מ. שחמי, סגן מנכ"ל מע"צ על נוחל כדלקמן:

מיד עם ההחלטה על ישוב חדש העומד לקום לרבות האחזות, כאשר משרדנו מזמין את חכונן הכבישים הפנימיים (וזאת יש לעשות בשלבים המוקדמים ביותר) נזמין אנחנו גם את חכונן כביש הגישה.

את כביש הגישה יש להכנין לפי הנחיות מהנדס מחוז מע"צ שבהחזמו נמצא הישוב המיועד.

לאחר שהחכונן יושלם ויאושר בכתב ע"י מהנדס מחוז מע"צ, יש להעבירה אליו לשם כבוע ההקנת כביש הגישה.

מגמתנו שגם הכבישים הפנימיים יבוצעו ע"י מע"צ במקביל ועל השכוננו אך בענין זה יש לבוא בדברים עם מהנדס מחוז מע"צ מראש ולסכס עמו הדבר לאחר קבלה הערכה תקציבית מהאימה.

א. כסיין  
מנהל האגף לבניה כפרית

א. אבני  
סגן המנהל הכללי



... ..  
... ..  
... ..  
... ..  
... ..

... ..

... ..  
... ..

... ..  
... ..  
... ..

... ..  
... ..

... ..  
... ..

... ..

... ..

816

תל-אביב

משרד העבודה

באדר תש"ל

במברואר 1970

✓ 6/7/12

אל : מהנדס מחוז ירושלים

מאת: מע"צ, המשרד הראשי

הנדון: כביש בית שאן - יריחו

רצ"ב לידיעתך העתק מכתבו של מנהל המחלקה לסקר החישובות במשרד הפנים אל הסוכנות היהודית מ-20.1.70 בנדון.

ב כ ר כ ה,

מ. שחמי

סגן מנהל מע"צ

העתק: מהנדס ראשי לכבישים

864

משרד הטיכרון / האגף לבנייה כפרית.

משרד הטיכרון  
המשרד הראשי  
כ"ט שבט תש"ל = 5.2.70  
6/7/12

4.2.70

6/10155

לכבוד  
הה"ח גרוסן, מ. ליפטיץ את מ. סגל  
משרד עורכי דין  
רח' מדא"ה 27  
תל-אביב.

מ/ס 864  
מ/ס  
7/11/70

מ.ג.מ

הנדון: מכרז אבכ/68/38 - כבישים ב- גבעת יראב.  
מכתבכם: מיום 30.1.70 מס. 8372

הריבוי שאשר קבלת מכתבכם הנ"ל.

העברתי את מכתבכם ליועץ המשפטי של משרד הטיכרון,  
ד"ר א. שטראוס, לטפולו.

בנכחה,  
מנהל האגף לבנייה כפרית.

הצפיה:  
לשכת טר הטיכרון.  
לשכת טר העבודה.  
מנהל מ.פ.ץ - ליגקולן 3, מ"א  
אחים רויכמן פומרון בע"מ.

צה/דר





Faint, illegible text, possibly a header or address line.

Faint, illegible text, possibly a date or reference number.

Faint, illegible text, possibly a date or reference number.

Faint, illegible text, possibly a date or reference number.



Faint, illegible text, possibly a footer or address line.



86g

מדינת ישראל

משרד השיכון

תאריך:

מס' 117  
מס' 157  
מס' 10.2.70  
מס' 6/7/12

מספר: 2.2.70

אל : מר מ. שוהמי, סמנכ"ל מ.ע.צ.

מאח: ש. אבני, סגן המנהל הכללי

הנדון: דרכים להאחזות

הריני לאשר בהודעה קבלה מכתבך מספר 6/7/12 מיום 18.1.70  
בנדון.

כפי שהוסכם ביננו בשיחה מיום ד' 21.1.70, יצורף לרשימה  
לביצוע, כביש גישה בשנת 1970/71 לעין חצבה בערבה.

בברכה

ש. אבני

סגן המנהל הכללי

העמק:

מר ש. גרינשטיין, אגף התקציבים, משרד האוצר

מר א. בסין, מנהל האגף לבנייה כפרית





CONFIDENTIAL

- 1. [Faint text]
- 2. [Faint text]
- 3. [Faint text]
- 4. [Faint text]

[Faint text in a rectangular box]

[Faint text]

- 5. [Faint text]



85

ח. גושן, ש. ליפשיץ את מ. סגל  
משרד עורכי דין

H. GOSHEN, S. LIFSHITZ & M. SEGAL  
LAW OFFICES

HAIM GOSHEN, ADVOCATE-NOTARY  
SHLOMO LIFSHITZ, ADVOCATE-NOTARY  
MENAHEM SEGAL, ADVOCATE

חיים גושן, עורך דין - נוטריון  
שלמה ליפשיץ, עורך דין - נוטריון  
מנחם סגל, עורך דין

Tel-Aviv, 27, Maze Street  
PHONES 613482, 625991

תל-אביב, רח' מזא"ה 27  
טלפונים 613482, 625991

במסובת או לחיוב,  
In reply please quote:  
8372

משרד העבודה  
מח' עבודות צבוריות, המשרד הראשי  
נה שגם תשל"ל = 2.70  
מסי חתיק 6/7/12

רשום - דחוף

לכבוד  
מר צ. הורביץ,  
מסוכה על חוזים ומכרזים,  
משרד הסכון,  
הקריה,  
תל-אביב

...א

המידון: מכרז פומבי, אבכ/38/69 -  
למכרז עבודות סלילת מבישים,  
אזור שטח ונצור, בגבעת יואב.

1. הנני מתייחס למכתבך, מיום 26.1.70, מס. 10070, שנמסר למרשתי חב' אחים רוזנמן שוסרון כל"מ, ביום 28.1.70, ולפיו הודע למרשתי בכס משרד הסכון, כי המכרז הפומבי אבכ/38/69 בוטל.

2. בתחילת דברי הנני להפנות את כב', להודעה אשר שודרה ביום 25.1.70, באמצעות הסלביזיה הישראלית, לפיה הורה משרד הסכון, לסחלקת העבודות הצבוריות, להתחיל במיצוע עבודות המשרת קרקע ומיתוח, לצורך בניית מבנים, בגבעת יואב, כשהמכרז הוא בעבודות שהנן נסוא המכרז אבכ/38/69.

3. לאור אי הבהרות במכתבך הנ"ל, ואשר צריך לסמס תשובה למכתבי מיום 5.1.70, אודה לך באם תואיל להשיב בחזור על הפרטים הבאים:-

- א. האם אין בדעת משרדכם לבצע כלל את העבודות כולן ו/או חלקן ואשר הנן נסוא המכרז אבכ/38/69 ?
- ב. מהם הנמוקים לביטול המכרז ?

*Handwritten notes:*  
מס' חתיק 6/7/12  
מס' חתיק 5.270  
מס' חתיק 10/11/70  
מס' חתיק 10/11/70  
מס' חתיק 10/11/70

THE UNIVERSITY OF CHICAGO  
DEPARTMENT OF CHEMISTRY  
5800 S. UNIVERSITY AVE. CHICAGO, ILL. 60637

RECEIVED  
JAN 15 1971  
CHEMISTRY DEPARTMENT  
UNIVERSITY OF CHICAGO

RECEIVED  
JAN 15 1971  
CHEMISTRY DEPARTMENT  
UNIVERSITY OF CHICAGO

RECEIVED  
JAN 15 1971  
CHEMISTRY DEPARTMENT  
UNIVERSITY OF CHICAGO

*[Faint, illegible handwritten text, possibly bleed-through from the reverse side of the page]*

85

ח. גושן, ש. ליפשיץ, א. מ. סגל  
משרד עורכי דין

H. GOSHEN, S. LIFSHITZ & M. SEGAL  
LAW OFFICES

HAIM GOSHEN, ADVOCATE-NOTARY  
SHLOMO LIFSHITZ, ADVOCATE-NOTARY  
MENAHEM SEGAL, ADVOCATE

Tel-Aviv, 27, Maze Street  
PHONES: 613482, 625991

חיים גושן, עורך-דין - נטריון  
שלמה ליפשיץ, עורך-דין - נטריון  
מנחם סגל, עורך-דין

תל-אביב, רח' מזא"ה 27  
טלפונים 613482, 625991

תל-אביב, 30.1.70, TEL-AVIV.

בתשובה על לחיצה  
In reply please quote:

- 2 -

- ג. האם נכון הוא כי בפועל, מבצעת ו/או עומדת לבצע, מחלקת העבודות הצבוריות את העבודות כולן ו/או חלקן.
- ד. מדוע לא תבוצענה העבודות הנ"ל על ידי מרשתי, אשר זכתה כדין במכרז.
- 6. מיותר לציין כי אין במכתבך מיום 26.1.70, המובא למכתבי מיום 5.1.70, וכן לשאלות כמפורט במעייף 3 לעיל ?
- 5. מרשתי ביקשתני להודיע לכל הנוגעים כי הינה עומדת על זכויותיה לבצע את העבודות בשוא המכרז הנ"ל, כולן וכל חלק מהן.
- 6. אודה לכב' באם תואיל להשיב על מכתבי בחוזר, וזאת על סנת מרשתי תוכל לנקוט בצעדים מתאימים על סנת להכטייה זכויותיה.

בכבוד רב  
N S  
ס. סגל, עו"ד

הצתק:

- 1. לשכת שר השכון
- 2. לשכת שר עבודה.
- 3. מנהל ס.ע.ץ לינקולן 5, ת"א.
- 4. אח"כ רויכמן שומרון בע"מ.

JAN 13 1954

RECEIVED

U.S. DEPARTMENT OF AGRICULTURE

WASHINGTON, D.C.

Mr. [Name]

Address

Dear Sir:

Reference is made to your letter of [Date]

and in reply to inform you that [Text]

[Text]

[Text]

[Text]

[Text]

[Text]

[Text]

[Text]



אל : מהנדס מחוז  
מאת: חשב מ. ע. צ.

פרט תקציבי במחוז

72.002.200.00

29.70 חאריך

84

הנדון: תקציב מ. ע. צ. / מזמינים לבצוע עבודות או אספקת חומרים

נא לבצע את העבודות המפורטות מטה או לספק את החמרים בסכום הנקוב ע"י כל הזמנה:—

| הסכום |         | פרטי העבודה  | מספר ההזמנה | שם המזמין                      | מספר<br>ההרשאה |
|-------|---------|--------------|-------------|--------------------------------|----------------|
| אב'   | לי"ט    |              |             |                                |                |
|       | 200000- | כביש תל אביב |             | מחוז תל אביב -<br>מחלקת תחבורה | 562            |
|       |         |              |             |                                |                |
|       |         |              |             |                                |                |
|       |         |              |             |                                |                |
|       |         |              |             |                                |                |
|       |         |              |             |                                |                |
|       |         |              |             |                                |                |
|       |         |              |             |                                |                |
|       |         |              |             |                                |                |

|                     |            |
|---------------------|------------|
| לשמוש המרכז בלבד    |            |
| 72 / 002 / 200 / 00 | לחובת סעיף |
| 72 / 002 / 200 / 00 | לזכות סעיף |
| 200000-             |            |

מקודת יומן מספר ותאריך

מנהל החשבונות

חשב מ. ע. צ.



שבט תש"ל  
בינואר 1970

V6/7/12

לכבוד  
מר ג. קריין, הסוכנות היהודית לא"י  
מר ש. אבני, משרד השכון, ת"א  
מר א. כסין, משרד השכון, ת"א

א.2.

הנדון: עין חורר - אהרן

רצ"ב מכוס משיבה בנדון שהתקיימה ביום 21.1.70.

מכבוד רב,

אחובה דוקטין  
מזכירה

העקב: מהנדס מחוז הצפון - בצרוף הסכום

Handwritten text at the top right, possibly a date or reference number.

Handwritten text in the upper middle section, appearing to be a list or set of instructions.

Handwritten text in the middle section, possibly a title or a specific instruction.

Handwritten text in the lower middle section, possibly a date or a reference.

Handwritten text in the lower section, possibly a signature or a name.

Handwritten text at the bottom of the page, possibly a footer or a final note.



סכום מירון שהוקיים ביום 21.1.70 בלשכת סגן מנהל מע"צ

---

השחמנו ה"ה

ג. קריין - הסוכנות היהודית לא"י  
אכני, בסין - ספרד השכון  
ליבנה, גיל, שהמי-פע"צ

הנדון: עין חנור - אחר

סוכם על דעה כל הנוכחים שאחור הישוב מערבה מהכביש כשאדמותיו מזרחה ממנו  
מהווה סכנה בשיחותיה המורה לאנשי הישוב, לכן השארה הישוב במקום שאחר  
מחייבת העתקה הכביש מערבה היטנו.

לא גראה מקור ממון מע"צ להעקת הכביש בעתיר הנראה לעין.

אי לכך סוכם על דעה כולם שאחור הישוב מוחנה בכצוע סימולטני של ההעקת  
וכל זמן שלא נמצא ממון להעקת הכביש אין לאתר את הישוב מערבה מהקיים.





843  
3

ד ת ו ר

(4) הלום  
אגף 5/2

(1) ושלם נקמה  
התאחדות העובדים  
ישראלים  
א. א. א.

י"ד שבט תש"ל  
21.1.70

יצרד העבודה  
י"ד שבט תש"ל = 25.1.70  
1/7/70

לכבוד  
ס. ג. אלנבוזן  
מסדר האוצר  
ירושלים.  
א. א. א.

א. א. א. א. א. א.

בהסכך לשיחוז הסלונגיות תהיום עמ"ס. עוממי ופ"ר י. ארקין  
ובניכום.

ברצוננו להבטיח דמימות והטיבות בצדק סלילה דרכי הבטחון  
להתחזקות במקעת חירדן (סחולה, ארגמן, סוואה, גלגל). דחום  
הפעולה עלולה לעלות כמחיר דט.

כעלב ראשון יט צורך לתקציב לסטרה דו - 250,000 ליי.

נודה לכמ סוד כום הסדירו התקבחה גם אם סרט נקבע סומיה  
סוקור התקציבי לפעולה עם תקציב ס. ע. ג. או מתקציבי הבטחון.

(3)  
התקציב  
א. א. א.

כ כ ר כ ה

יחיאל אדמון

(2)

התקציב

ס. ג. אלנבוזן - ס. ע. ג.  
ס. י. ארקין - מסדר האוצר י-ס  
ס. א. רזנמן  
ס. י. גבעולי.

מחירי סקציה - א. א. א.  
150000 - 250000  
- 100000  
250000



3

FILE

1958  
SEP 1 10 30 AM '58  
LIBRARY

1958  
SEP 1 10 30 AM '58  
LIBRARY



80

כשבט תש"ל  
בינואר 1970

6/7/12

אל : מהנדס מחוז הצפון

מאת: השב מע"צ

73  
הנדון: כבישי גישה ליישובים חקלאיים ברמת הגולן  
מכתב מס" 6/10/3/1 מיום 8.1.70

בהתאם למכתבך הנזכר, נא להקטין בחקצבה מע"צ  
312 מיום 16.9.69 את סעיף 72.002.191.04 ע"ס  
-223,000 ל"י בסך של -84,800 ל"י ולהעמידו  
איפוא על סך של -138,200 ל"י בלבד.

בכרחה,

י. בריקור  
השב מע"צ צפועל

העתקו כספיים.  
אמ/3

79

מטבת ח"ל

18 בינואר 1970

6/11/70

אל : מר ש. אבני, ממנכ"ל משרד המכון

מאת: מ. שחמי, סגן מנהל פע"צ

הציון דרכים להאחזיות

למען המשרד הטוב, הנני מטבת מביטחנו במשרד ביום 14.1.70 בהשתתפות מר א. בטלן, ראש האגף לבניה כפריה:

בגלל הוסר מכניות שולמות, אין אפשרות כרגע להתחיל בטלילת דרכים חדשות להאחזיות; עם קבלה החכניות, יש לתת עדיפות לסלילת הכבישים דלקמן:

א. רמת הגולן

1. גבעה יואב (מרכז סקומיה)
2. מרום הגולן
3. גאות הגולן
4. רמת מגשימים

ב. נגב וערבה

1. נהל קטורה

באלב שני יטללו הכבישים כדלקמן:

א. רמת הגולן

1. עין חוור

ב. נגב

1. נהל טרין
2. פיתחה רפיה

- באשר לכפר עקב - הכביש לעקב מחולק לשני חלקים:
1. מסובב קורסי לאורך הכפר עד לפניה לעקב - 4 ק"מ
  2. מהפניה לעקב ועד הכפר - 6-7 ק"מ

היות וסלילת כביש הגישה לעקב קטורה בבעיות טכניות לא מבוטלות ובחשקעה כספית נכרה בעקבותיהן, סוכס לכדוק אה בעית הכביש בחקדם כדי להעמידנו על החיפף הכספי והכרוך בזה.



שאר הכבישים הנזכרים בטכנו של טר יחיאל אדמוני מ-24.12.69 לא עומדים לבצוע  
בשנה הכספית הבאה.

בהתאם לאמור דלעיל איך לצמות להסקעות כספיות נוספות בשנה הקציבית זו על אלה  
שבהן כבר החייבנו.

כ ב ר כ ה  
ט. שחמי  
נגן מנחל מע"צ

התקן מר ט. ברינטמן, אגף הקציבית, י-ם  
חיועך חכמי  
הטב מע"צ

78x

משרד העבודה  
 מח' עבודות צבוריות, המשטר הראשי  
 י"ד שבט תש"ל = 21.1.70  
 מס' התיק 6/7/12

14.1.1970

מ/א חג שולמיה

אל מהנדס מחוזי לבנייה כפרית, מחוז ירושלים  
 מהנדס מחוזי לבנייה כפרית, מחוז הנגב  
 מהנדס מחוזי לבנייה כפרית, מחוז המרכז  
 מהנדס מחוזי לבנייה כפרית, מחוז חיפה  
 מהנדס מחוזי לבנייה כפרית, מחוז הגליל

הנדון: תכנון כבישי גיטה להאחזות וליתובים חדשים

כידוע האחריות לכבישי גיטה ליתובים והתקציב להתקנתם הם בידי מ.ע.צ. של משרד העבודה.

לעומת הטיפול בכבישים הפנימיים, שהם בידי משרדנו.

למען תיאום יתר, סוכס עם מר מ. זוהמי, סגן מנכ"ל מ.ע.צ. על נוהל כדלקמן: -

מיד עם ההחלטה על יישוב חדש העומד לקום לרבות האחזות, כאחד משרדנו מסמין את תכנון הכבישים הפנימיים (וזאת יחד לעזרת בטלבים המוקדמים ביותר), נזמין אנחנו גם את תכנון כביש הגיטה.

את כביש הגיטה יש לתכנן לפי הנחיות מהנדס מחוז מ.ע.צ. יזכתחמוצו נמצא היטוב המהוכח.

לאחר שהתכנון יוחלם ויאושר בכתב ע"י מהנדס מחוז מ.ע.צ., יש להעבירה אליו למט ביצוע התקנת כביש הגיטה.

מגמתנו סגם הכבישים הפנימיים יבוצעו ע"י מ.ע.צ. במקביל ועל חשבוננו אך בענין זה יש לבוא בדברים עם מהנדס מחוז מ.ע.צ. מראש ולסכם עמו הדבר לאחר קבלת הערכת תקציבית מתאימה.

א. בסין  
 מנהל האגף לבנייה כפרית

סגן המנהל הכללי

העתקים:

- מר מ. זוהמי, סגן מנהל מ.ע.צ, רח' לינקולפן 9 ת"א
- מר א. גלוברמן, סגן מנהל האגף לבנייה כפרית
- מר צ. הורביץ, ממונה על מכרזים וחוזים
- מר י. פלני, אגף לבנייה כפרית
- מר י. גודוביץ, ממונה על התכנון הכפרי
- מר י. רבינוביץ, ממונה על הפעלת הבנייה בהתייבות



RECEIVED  
FEBRUARY 1952

1952, 1951

of some other person's property, and the  
... ..  
... ..  
... ..

Article 1. - State, Independence, etc. etc.

... ..  
... ..

... ..

... ..  
... ..

... ..  
... ..  
... ..

... ..  
... ..

... ..  
... ..

... ..  
... ..  
... ..

*[Handwritten signature]*

*[Handwritten signature]*

... ..  
... ..  
... ..  
... ..  
... ..  
... ..

ז' שבט תש"ל  
14 בינואר 1970

9866

משרד העבודה  
מח' עבודת כפייה  
16.1.70  
מסי' ת"ק

לכבוד  
פנ"ד מ. סגל  
רחוב מזא"ה מס' 27  
תל - א - ב י ב

א.ב.א.

הנדון: מכרז פרמכי אבכ/69/38 -  
לבצוע עבודות סלילת כבישים, פתוח שטח ובקוד  
בגבעת יראב

הריני מאשר קבלת מכתבך מיום 5.1.1970 מס' 18047  
בנדון.

הענין במצא בדיון וסיכומו גודיעך בהקדם האפשרי.

בכבוד רב,

א. בסין

מנהל האגף לבניה כפרית

צותקים:

לשכת שר הטיכונ

" שר העבודה

מנהל מ.ע.צ., ליבקולן 3, ת"א

תב' אחים דויכמן, שומרון בע"מ, חדרה

RECEIVED  
JAN 20 1964  
COMMUNICATIONS SECTION  
U.S. AIR FORCE

מדינת ישראל

רח' קפלן 1, הקריה, ירושלים  
ת.ד. 883 טלפון 63111

משרד האוצר



תאריך: ה' בשבט תש"ל  
12 בינואר 1970

מספר: 18/2/11

ס' 10 ל"א + 10

אל: מר מ. שהמי, סגן מנהל מע"צ

מאת: אגף התקציבים

הנדון: דרכים להאחזויות  
מכתבן מס' 6/10/1/3 מיום 2.1.70

1. משרד האוצר מוסיף לתקציב המאושר, ובין השאר גם לתקציב מ.פ.צ., כאשר מהעוררות בעיות היוניות במשך השנה שלא היו ידועות עם הכנת הצעת התקציב, וכאשר מתברר שאין ביכולתו של המשרד לספוג את ההוצאה הנוספת במסגרת התקציב המאושר.
2. במקרה הנידון ידועים הצרכים טראש ולכן יש להביאם בחשבון בהכנית העבודה לשנת 1970/71.
3. יתר על כן, בהצעת האוצר לתקציב פיתוח כבישים לשנת 1970/71 שהסתכמה ב-60 מ"ל"י נלקח בחשבון סכום של 4.0 מ"ל"י לכבישי בישה להאחזויות ולכבישי בטחון. לאחר שסוכמה מסגרת התקציב לשנת 1970/71 בין השאר בהתחשב בהוצאות הדרושות להאחזויות ולכבישי בטחון, ובסכום הגבוה מהצעת האוצר, יש לדעתנו אף להגדיל סכום זה.
4. אי לכך איננו יכולים לקבל את קביעתך כפי שמצאה ביטוי במכתבך שבסמך לפיה "מסון פרכי הבטחון אנו מקבלים ישירות מהאוצר, מחוץ לתקציב מע"צ", ומבחינתנו כלולה פעולה זו במסגרת תקציב פיתוח כבישים לשנת 1970/71 כפי שסוכם בין שרי האוצר והעבודה.

ב ב ר כ ה,

ש. גרינשפון

העתק: מר ש. אבני, משרד השיכון ת"א  
מר י. אדמוני, המחלקה להתישבות חקלאית, הסוכנות היהודית  
מר י. ח. ארקין, משרד האוצר י-ם  
מר א. חזנמן, הסוכנות היהודית

אה/

82



SECRET

SECRET

SECRET

SECRET

SECRET

SECRET

SECRET

SECRET

SECRET

SECRET

SECRET

SECRET

SECRET

SECRET

SECRET

SECRET

SECRET

75  
בשבת חש"ל  
1970 בינואר

אלו מר ד. הירזנברג, מהנדס מחוז יהודה ושומרון

מאחז מע"צ, המספרד הראשי

2/ תדרונו דרכיט להאחזויות

בחתם לבקשה שר שהמי, רצ"ב הנבי מעבירה לך העתק מכתב  
הסוכנות היהודית לא"י, מחלקת ההתיישבות, חבל הצפון,  
מס' 2/כ5/36103 ב-5.1.70 אל עקוד המרכז/הגמ"ר,  
עם העתק אלינו.

בכבוד רב,

א. ג. י. ס.  
החובה דוקסין  
מ. ז. כ. י. ר. ה.

1940

1941

1942

1943

1944

1945

1946

74

# מדינת ישראל

מחלקת עבודות צבוריות, מחוז הצפון, נצרת עלית

תאריך:

א' בשבט תש"ל

8 בינואר 1970

6/10/3/1

מספר:

*קמ"ח*

אל : חשב מע"צ

מאת: מהנדס מחוז הצפון

משרד העבודה  
מח' עבודות צבוריות, המשטרה והראשי  
13. 1. 70 = שנת תש"ל  
מסי התיק 6/7/12

הנדון : כבישי גישה לישובים תקלאיים ברמת הגולן

להמשך ביצוע העבודה בנדון (סעיף תקציבי 72.002.191.04) קבלתי "חידוש יתרה" משנת 1968/69 סכום של -223,000 ₪ (הקצבה כספית מע"צ 312 מיום 16.6.69).

עם גמר העבודה כביש גישה לחזון נותר סכום של -84,800 ₪, אותו אבקש להפחית מהקצבה כספית מע"צ 312 ולהעמיד את הסכום ההקצבה לסך -138,200 ₪.

*קמ"ח*  
מ"מ  
מ"מ  
מ"מ  
14.1

~~א גיל  
מהנדס המחוז~~

העקב: כבישים  
מנה"ח מחוזי  
מרכז רישום  
תיק מס" 6/2/20

שב/105

בפרקכם הם מקבלים המאזן

79  
מסלול





3

מחלקת עבודות  
**משרד העבודה**  
 מח' עבודות צבוליות, המשורר הראשי  
 ד שוט חש"ל = 1.70  
 6/7/12  
 מסי התיק

כ"ז בטבת תש"ל  
 5 בינואר 1970  
 6/2/20

מ/ס 10/10/10

אל : מר ש' אבני, סמנ"כל, משרד השיכון, הקריה, תל-אביב  
 מאת: מהנדס מחוז הצפון

הנדון : ציון חורר (רמת הגולן) - מיקום  
 סמוכין: העתק מכתבך אלי סיום 30.12.69

הנני מצרף בזה עותק מסכתבי למר מ' שהמי בנידון  
 (בצירוף סקיצה).

אני ממליץ לדון בעניין זה בהקדם, כהחלט לחצותך.

א"צ"ל  
 מהנדס המחוז

העתק : מר א' רוזנמן, סגן ראש המחלקה להתישבות, הסוכנות, י-ם  
 (בצירוף הסקיצה).

מר מ' שהמי ס/מנהל מע"צ

ORIGINAL COPY  
DATE: 10/10/2001  
TIME: 10:30 AM  
BY: [Signature]

RECEIVED  
DATE: 10/10/2001  
TIME: 10:30 AM  
BY: [Signature]

10/10/2001

DATE: 10/10/2001  
TIME: 10:30 AM

DATE: 10/10/2001  
TIME: 10:30 AM

DATE: 10/10/2001  
TIME: 10:30 AM

DATE: 10/10/2001  
TIME: 10:30 AM

DATE: 10/10/2001  
TIME: 10:30 AM

DATE: 10/10/2001  
TIME: 10:30 AM







Handwritten text at top left, possibly a header or address.

Handwritten text in a rectangular box, possibly a date or reference number.

Handwritten text on the right side, possibly a name or title.

Handwritten text on the right side, possibly a name or title.

Handwritten text below the box, possibly a signature or name.

Handwritten text in the center, possibly a title or subject line.

Handwritten text on the right side, possibly a name or title.

Small handwritten text on the left side.

Two lines of handwritten text in the middle of the page.

- A list of three items, possibly names or titles, with some associated numbers or symbols.

Handwritten text below the list, possibly a signature or name.

Handwritten text on the right side.

Handwritten text on the right side.

Handwritten text on the left side.

Several lines of handwritten text on the left side, possibly a list or notes.

Small handwritten text at the bottom left.





THE UNIVERSITY OF CHICAGO  
LIBRARY



1950  
1951  
1952

THE UNIVERSITY OF CHICAGO  
LIBRARY

THE UNIVERSITY OF CHICAGO LIBRARY  
1000 S. EAST ASIAN BLDG.

CHICAGO, ILL. 60607

UNIVERSITY OF CHICAGO LIBRARY  
1000 S. EAST ASIAN BLDG.  
CHICAGO, ILL. 60607

UNIVERSITY OF CHICAGO LIBRARY

UNIVERSITY OF CHICAGO LIBRARY  
1000 S. EAST ASIAN BLDG.  
CHICAGO, ILL. 60607

UNIVERSITY OF CHICAGO  
LIBRARY

1950



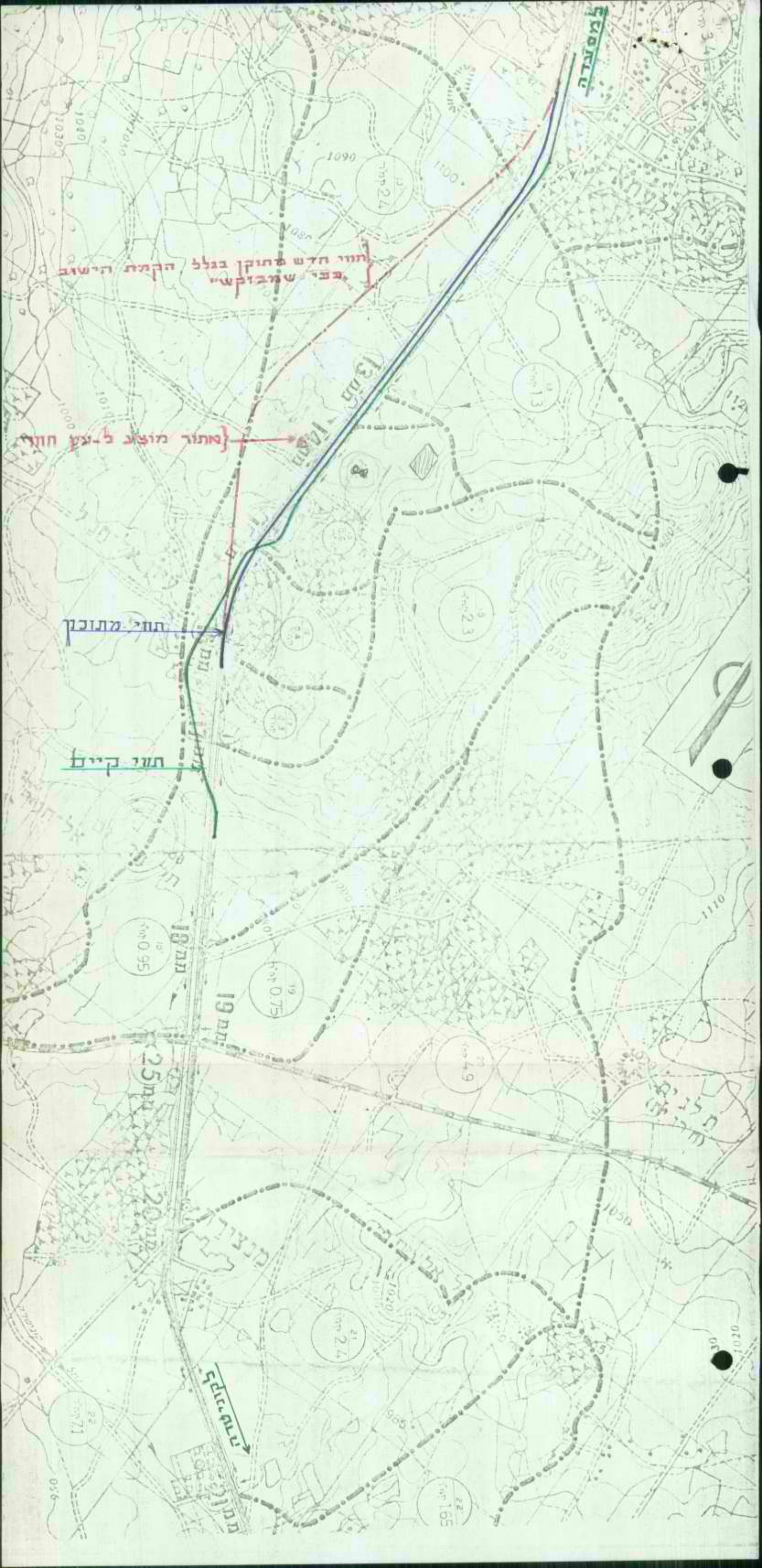

תחני חדש מחוקן בגלל הקמת הישוב  
בפי שמוקשי

תחני מוצנע ל-עץ חורר

תחני מתוכנן

תחני קיים

19 מטר

19 מטר

25 מטר

תחני מוצנע

למסלול



מ 25  
מ 27  
מ 28

056

1020

1111

112

1100

1090

1080

1070

1060

1050

1040

1030

1020

1010

1000

990

980

970

960

950

940

930

920

910

900

890

880

870

860

850

840

830

820

810

800

790

780

770

760

750

740

730

720

710

700

690

680

670

660

650

640

630

620

610

600

590

580

570

560

550

540

530

520

510

500

490

480

470

460

450

440

430

420

410

400

390

380

370

360

350

340

330

320

310

300

290

280

270

260

250

240

230

220

210

200

190

180

170

160

150

140

130

120

110

100

90

80

70

60

50

40

30

20

10

0

-10

-20

-30

-40

-50

-60

-70

-80

-90

-100

-110

-120

-130

-140

-150

-160

-170

-180

-190

-200

-210

-220

-230

-240

-250

-260

-270

-280

-290

-300

-310

-320

-330

-340

-350

-360

-370

-380

-390

-400

-410

-420

-430

-440

-450

-460

-470

-480

-490

-500

-510

-520

-530

-540

-550

-560

-570

-580

-590

-600

-610

-620

-630

-640

-650

-660

-670

-680

-690

-700

-710

-720

-730

-740

-750

-760

-770

-780

-790

-800

-810

-820

-830

-840

-850

-860

-870

-880

-890

-900

-910

-920

-930

-940

-950

-960

-970

-980

-990

-1000

-1010

-1020

-1030

-1040

-1050

-1060

-1070

-1080

-1090

-1100

-1110

-1120

-1130

-1140

-1150

-1160

-1170

-1180

-1190

-1200

-1210

-1220

-1230

-1240

-1250

-1260

-1270

-1280

-1290

-1300

-1310

-1320

-1330

-1340

-1350

-1360

-1370

-1380

-1390

-1400

-1410

-1420

-1430

-1440

-1450

-1460

-1470

-1480

-1490

-1500

-1510

-1520

-1530

-1540

-1550

-1560

-1570

-1580

-1590

-1600

-1610

-1620

-1630

-1640

-1650

-1660

-1670

-1680

-1690

-1700

-1710

-1720

-1730

-1740

-1750

-1760

-1770

-1780

-1790

-1800

-1810

-1820

-1830

-1840

-1850

-1860

-1870

-1880

-1890

-1900

-1910

-1920

-1930

-1940

-1950

-1960

-1970

-1980

-1990

-2000

-2010

-2020

-2030

-2040

-2050

-2060

-2070

-2080

-2090

-2100

-2110

-2120

-2130

-2140

-2150

-2160

-2170

-2180

-2190

-2200

-2210

-2220

-2230

-2240

-2250



70

ח. גושן, ש. ליפשיץ את מ. סגל  
משרד עורכי דין  
H. GOSHEN, S. LIFSHITZ & M. SEGAL  
LAW OFFICES

HAIM GOSHEN, ADVOCATE-NOTARY  
SHLOMO LIFSHITZ, ADVOCATE-NOTARY  
MENAHEM SEGAL, ADVOCATE

Tel-Aviv, 27, Maze Street  
PHONES 613482, 625991

חיים גושן, עורך-דין, נוטריון  
שלמה ליפשיץ, עורך-דין, נוטריון  
מנחם סגל, עורך-דין

תל-אביב, רח' מזא"ה 27  
טלפונים 613482, 625991

Handwritten notes and signatures in blue ink, including a large 'A' and the date 8.1.70.

Tel-Aviv, 27, Maze Street, Tel-Aviv 613482, 625991

כתובת נא להזכיר  
In reply please quote:  
8047

ר ש ו מ - ד ח ו פ  
מבלי לפגע בזכויות.

Handwritten signature in blue ink.

משרד העבודות  
מח' עבודת צבוריות, המעשדות הראשית  
א' שבט תשל"ז = 8.1.70  
מפי הח"ק 6/7/70

Handwritten notes and signatures in blue ink, including a large 'X' and the date 8.1.70.

הנידון: סכרו פומבי אבכ/60/38, לבצוע  
עבודות, סלילה כבישים, טהור שטח,  
ובקרו, כנבעת יראב.

בתבקשתי ע"י מרשתי חב' אחים רויכמן סוסרון בע"מ,  
לפנות לכב' בדברים הבאים:-

- א. מרשתי בשלה חלק במכרו הפומבי בשנה מתכתי זה.
- ב. למרשתי הודע כי היתה הזולה מבין כל המשתתפים במכרו הנדון, וכי הוחלט ע"י ועדת המכרזים, אשר דנה במכרו הנ"ל, כי בצוע העבודה ימסר למרשתי.
- ג. כן הודע למרשתי כי למרות העובדות כאמור בסעיף ב' לעיל, ולאחר קבלת ההחלטה לסטור לה בצוע העבודות, מתקיימים מגעים בין משרד השכון, לבין משרד העבודות, כשמגמת המגעים, היא מסירת בצוע העבודות בשוא המכרו הנדון, לכחלקת העבודות הצבוריות משרד העבודה.
- ד. על סנת למנוע כל ספק, עובדה היא כי מחלקת העבודות הצבוריות, שהינה בבחינת קבלן, כאשר למקרה זה, לא בשלה חלק ולא השתתפה במכרו.
- ה. מרשתי עומדת על כך כי העבודות בשוא המכרו ימסרו לה לבצוע, בהתאם להחלטת ועדת המכרזים, ועובדת זכייתה במכרו, דבר לו הינה זכאית בהתאם להוראות החוק.

THE UNIVERSITY OF MICHIGAN  
LAW SCHOOL  
ANN ARBOR, MICHIGAN

W. C. ...  
...  
...  
...  
...

...  
...  
...  
...  
...

...  
...  
...  
...  
...

1. ...
2. ...
3. ...
4. ...
5. ...
6. ...
7. ...
8. ...
9. ...
10. ...

ח. גושן, ש. ליפשיץ, א. מ. סגל  
משרד עורכי דין

H. GOSHEN, S. LIFSHITZ & M. SEGAL  
LAW OFFICES

HAIM GOSHEN, ADVOCATE-NOTARY  
SHLOMO LIFSHITZ, ADVOCATE-NOTARY  
MENAHEM SEGAL, ADVOCATE

Tel-Aviv, 27, Maze Street  
PHONES 613482, 625991

חיים גושן, עורך-דין - נוטריון  
שלמה ליפשיץ, עורך-דין - נוטריון  
מנחם סגל, עורך-דין

תל-אביב רח' מזא"ה 27  
טלפונים 613482, 625991

2.1.70

TEL-AVIV,

תל-אביב,

במענה זה להודיע  
In reply please quote:

- 2 -

1. סכתבי זה בא על מנת למנוע כל ספק ואי הבנות.
2. אודה לכב' באם תואילו להודיעני מי אכן זכתה מרשתי במכרז, ומתי עליה לחתום על החוזה לצורך בצוץ העבודות בשוא המכרז.

בכבוד רב

ח. סגל, עו"ד

העתק:

1. שר השכון
2. שר העבודה
3. מנהל פ.ע.ז, רחוב לינקולן 3, ת"א.
4. חב' אחים רויכמן שוטרון בע"מ, חדרה.



JED D. VIGOR W. 1111 8  
MAY 1971  
H. GOSHEN, S. LIPKIN & M. SEAR  
LAW OFFICES

1000 11th St. N.W.  
Washington, D.C. 20004  
Tel. 202-331-1111

1000 11th St. N.W.  
Washington, D.C. 20004  
Tel. 202-331-1111

MEMORANDUM FOR THE RECORD

DATE: 5/11/71  
TO: THE BOARD OF DIRECTORS  
FROM: JED D. VIGOR  
SUBJECT: [Illegible]

Very truly yours,  
Jed D. Vigor

89

תל-אביב

משרד העבודה

בשבת תש"ל  
2 בינואר 1970

✓ 6/10/1/3

לכבוד  
מר יחיאל ארמוני  
המחלקה להחשבות הקלאיים  
הסוכנות היהודית לא"י  
תל-אביב

68  
114

א.ג.

הנדון: דרכים להאחזיות  
הטק: מכתב מ-24.12.69

לפי האינטורמציה שנמסרה, לא הואמו האומדנים עם מהנדסי  
המחוזות של מע"צ.  
על אומדנים מציאותיים נוכל לעמוד רק עם גמר החכנון.  
נא להעביר התכניות המושלמות למהנדסי המחוזות הנוגעים  
בדבר, לקבלת אומדניהם.

סמוך דרכי הבטחון אנו מקבלים ישירות מהאוצר, מחוץ לתקציב  
מע"צ. עליכם לסכם את הדבר, קודם כל, עם האוצר, ורק עם האוצר.

אנו נשמח למעט את האינטורמציה הדרושה.

בכבוד רב,  

מ. שהמי  
סגן מנהל מע"צ

העתק: מר ש. אבני, משרד השכון, ת"א  
מר י. אריקין, משרד האוצר, י-ם  
מר ש. גרינשטון, משרד האוצר, י-ם  
מר א. רוזנמן, הסוכנות היהודית

להתק

משרד הטיכונ

*Handwritten signature and notes in the top right corner.*

30.12.69

*Handwritten notes on the left side, including 'מ/א מוסקוב' and 'מ/א מוסקוב'.*

משרד הטיכונ  
מ/א מוסקוב  
30.11.69  
מ/א מוסקוב

לכבוד  
מר א.רוזנמן  
סגן ראש המחלקה להתישבות  
הסוכנות היהודית  
ירושלים

א.ג.

הנדון: פיקוס עין - חוור.

הנני מאשר קבלה טיכונ הדיון ביום 30.11.69 בנדון; הטיכונ תואם את ההחלטה מרס לסעיף 2 היטנו. ברצוני להעמיד את הדברים על דיוקם. בודאי זכור לך, שהתנאי את הסכמתנו למיקום - בחקירה הודאי הכביש מערבה למקום שנקבע. אומנם הסכמתנו שלא לעכב את התכנון, אך יחד עם זה אין להסתמך ב-"המלצה" באשר המלצה עשויה להתקבל אך עלולה גם לא להתקבל. אני מדגיש, שיש להגיע להסכם עם מע"ץ ולהבטיח שהעברה הכביש תעשה לפני הקמה היישוב. אני מציע, שלצורך הבהרה העניין נקיים דיון מסותף עם מע"ץ.

מכבוד רב,

*Handwritten signature in blue ink.*

ש.אבני

סגן המנהל הכללי

העתיק מר שוחמי סגן מנהל מע"ץ  
מר גיל מנהל מע"ץ, מחוז הצפון.  
מר שמיר, המח' להתישבות חבל הגליל.  
מר בקובר, הקיבוץ המאוחד.  
מר חשמונאי, משרד העצים.  
מ"ל רוטה, אג"מ/הגמ"ד, א.ה.ל.  
מ"ל בן-יעקב סקור הצפון, א.ה.ל.  
מר א.שטרן, משרד הטיכונ.  
מר י.גורוביץ, משרד הטיכונ, כאן.



5117

1917  
1918  
1919  
1920

1921  
1922  
1923  
1924

1925  
1926  
1927  
1928  
1929  
1930

1931

1932  
1933  
1934  
1935  
1936  
1937  
1938  
1939  
1940  
1941  
1942  
1943  
1944  
1945  
1946  
1947  
1948  
1949  
1950

1951  
1952  
1953  
1954  
1955  
1956  
1957  
1958  
1959  
1960

1961

1962  
1963  
1964  
1965  
1966  
1967  
1968  
1969  
1970  
1971  
1972  
1973  
1974  
1975  
1976  
1977  
1978  
1979  
1980

609

# הסוכנות היהודית לארץ-ישראל המחלקה להתישבות חקלאית

כתשובה נא להזכיר:

|      |                        |
|------|------------------------|
| אנף  | תל-אביב, טו' בטבת תש"ל |
| מספר | 24.12.1969             |

תל-אביב

משרד העבודה  
מח' עבודות צבאיות, המנהל הכללי  
תל-אביב  
29.12.69  
6/10/1/3

המנע הסלגרי: "JEVAGENCY"  
CODE: BENTLEY

טלפון 258211 - ת.ד. 7053 P.O.B.  
רח' קפלן 17 הקריה  
17, KAPLAN ST. HAKIRIA

לכבוד  
מר שוהמי  
מ.ע.צ.  
תל-אביב

1/0 - 1/0

א.נ.א  
התן לי  
גם  
התן לי  
גם

## הנדון: דרכים להאחזויות

בהמשך לסיחתנו מיום 21.12.69.

א. להלן רשימת כבישי הגישה להאחזויות שבקטנו לכלול בהקציבתם לסנה 1970/71, ושלגביהם לא היו לכם השגות. (הסכומים שאנו מציינים הם ההערכות הכספיות המתואמות עם מהנדסי מ.ע.צ. המחוזיים).

### רמת הגולן

|    |             |           |     |
|----|-------------|-----------|-----|
| 1. | גבעה יואב   | 290,000.- | ל"י |
| 2. | מרום גולן   | 150,000.- | "   |
| 3. | נאות הגולן  | 280,000.- | "   |
| 4. | רמת מגטימים | 70,000.-  | "   |
| 5. | מרכז סקופיה | 40,000.-  | "   |
| 6. | עין חוור    | 75,000.-  | "   |
| 7. | עקב         | 250,000.- | "   |

1155

### יהודה

|    |                                |           |     |
|----|--------------------------------|-----------|-----|
| 1. | אלון שבוה - (מרכז אזורי עציון) | 100,000.- | ל"י |
| 2. | מבוא מודיעים                   | 40,000.-  | "   |
| 3. | פצאל                           | 200,000.- | "   |

340.

### צפון

|    |            |           |     |
|----|------------|-----------|-----|
| 1. | מי עמי     | 160,000.- | ל"י |
| 2. | מעלה גלבוע | 120,000.- | "   |

280

### נגב - ערבה

|    |                          |           |     |
|----|--------------------------|-----------|-----|
| 1. | נחל קטורה                | 130,000.- | ל"י |
| 2. | נחל פאראן                | 250,000.- | "   |
| 3. | פתחה רפיה - (שני מושבים) | 300,000.- | "   |

680.

2/... 2455

116

70





167/14

# הסוכנות היהודית לארץ-ישראל המחלקה להתישבות חקלאית

המען הטלגרפי: JEVAGENCY  
CODE: BENTLEY

טלפק 258211 - ת.ד. 7053 פ.ו.ס.  
רח' קפלן 17 הקריה  
17, KAPLAN ST. MAKIRIA

כתשוכה נא להזכיר:

|       |      |
|-------|------|
| ..... | אנק  |
| ..... | מספר |

- 2 -

תל-אביב

ב. נוסף לנ"ל העלינו בפניכם בעיה התקציב לכבישים המרכזיים ברמת הגולן. השלמת תקציב כביש עין-גב - סקופיה, וכביש יהודיה בסכום כולל של 5.5 מליון ל"י.

כבישי גיטה לאחרי תירוח ברמת הגולן בסכום כולל של -650,000 ל"י.

בעיה טמונה בכבישים אלה נעלה בדיון עם משרד האוצר במטרה להבטיחם בין בתקציבכם או בתקציבי הבטחון והתיירות.

ג. העלינו בפניכם בעיה דרכי בטחון דלהלן, משרד הבטחון מסרב לכלול דרכים אלה בתקציבו. אי הכללת הדרכים בתקציבכם או בתקציב הבטחון עלול להביא לאסונות. הרינו מציעים סכום דחוף בין משרדכם בנדון.

|    |           |           |     |
|----|-----------|-----------|-----|
| 1. | נחל קליה  | 30,000.-  | ל"י |
| 2. | נחל גלגל  | 50,000.-  | "   |
| 3. | נחל מחולה | 180,000.- | "   |
| 4. | נחל ארגמן | 140,000.- | "   |
| 5. | נחל מטואה | 50,000.-  | "   |
| 6. | כרם שלום  | 60,000.-  | "   |
| 7. | נחל דקלה  | 40,000.-  | "   |
| 8. | נחל קטורה | 50,000.-  | "   |

כמו"כ יהיה צורך בכבישי בטחון בהאחזיות העומדות לקום בפארן, פתחת-רפיה וטצאל.

ד. בהתאם למוסכם בין משרד הסוכן למחלקה להתישבות מבצעת המחלקה את תכנון המחאר של הישובים החדשים, כולל כמובן תנוחת דרכי הגישה והדרכים הפנימיות. האחריות לתכנון המפורט של הדרכים הללו היא על משרד הסוכן, אני מבין שאתם נמצאים בקטר אתם בנדון.

ב ב ר כ ה,  
  
יחיאל אדמוני

### העמק:

מר ט. אבני - משרד הסוכן  
מר י. ארקין - משרד האוצר  
אל"מ ז. עופר - אג"מ הגמ"ר  
מר א. רוזנמן  
מר אסקנזי

חבלים: גליל, חיכוך, ירושלים, צהרן, נגב.

REPORT OF THE COMMISSIONER OF THE GENERAL LAND OFFICE  
FOR THE YEAR 1900

REPORT OF THE COMMISSIONER OF THE GENERAL LAND OFFICE  
FOR THE YEAR 1900

REPORT OF THE COMMISSIONER OF THE GENERAL LAND OFFICE  
FOR THE YEAR 1900

REPORT OF THE COMMISSIONER OF THE GENERAL LAND OFFICE  
FOR THE YEAR 1900

1. The total area of land in the United Kingdom, including the Channel Islands and the Isle of Man, is estimated to be 100,000,000 acres.

2. The total area of land in the United Kingdom, including the Channel Islands and the Isle of Man, is estimated to be 100,000,000 acres.

3. The total area of land in the United Kingdom, including the Channel Islands and the Isle of Man, is estimated to be 100,000,000 acres.

4. The total area of land in the United Kingdom, including the Channel Islands and the Isle of Man, is estimated to be 100,000,000 acres.

|                                      |             |
|--------------------------------------|-------------|
| 1. Land in the United Kingdom        | 100,000,000 |
| 2. Land in the Channel Islands       | 100,000     |
| 3. Land in the Isle of Man           | 100,000     |
| 4. Land in the British Colonies      | 100,000,000 |
| 5. Land in the British Possessions   | 100,000,000 |
| 6. Land in the British Protectorates | 100,000,000 |
| 7. Land in the British Mandates      | 100,000,000 |
| 8. Land in the British Dependencies  | 100,000,000 |

5. The total area of land in the United Kingdom, including the Channel Islands and the Isle of Man, is estimated to be 100,000,000 acres.

6. The total area of land in the United Kingdom, including the Channel Islands and the Isle of Man, is estimated to be 100,000,000 acres.

7. The total area of land in the United Kingdom, including the Channel Islands and the Isle of Man, is estimated to be 100,000,000 acres.

APPENDIX

- 1. The total area of land in the United Kingdom, including the Channel Islands and the Isle of Man, is estimated to be 100,000,000 acres.
- 2. The total area of land in the United Kingdom, including the Channel Islands and the Isle of Man, is estimated to be 100,000,000 acres.
- 3. The total area of land in the United Kingdom, including the Channel Islands and the Isle of Man, is estimated to be 100,000,000 acres.
- 4. The total area of land in the United Kingdom, including the Channel Islands and the Isle of Man, is estimated to be 100,000,000 acres.
- 5. The total area of land in the United Kingdom, including the Channel Islands and the Isle of Man, is estimated to be 100,000,000 acres.

686

מחלקת עבודות צבוריות, מחוז הצפון, נצרה עליה  
י"ב בטבת תש"ל  
21 בדצמבר 1969  
6/2/20

אל : מר י' פלני, משרד השכון-אגף לבניה/כפריה, צפת  
מאת: מהנדס מחוז הצפון

Handwritten notes and signature:  
מס' 10/12  
מס' 10/12  
מס' 10/12  
מס' 10/12  
מס' 10/12

הנדון : גבעת יואב - כבישי גישה וכבישים סנימיים  
סמוכין: מכתב מס' 01168/כב מיום 12.12.69

מוכנים לבצע את העבודה במסגרת ההצעה הנ"ל.

עלי להזהירכם שבעונת הגשמים יקשה לבצוע בצורה סדירה  
וכדאי לדחותה לאחר מכן.

Stamp box containing:  
25.12.69  
6/2/12

תמוס ( ) י  
מאדס מחוז הצפון  
א" גיל  
מהנדס המחוז

העקף מר מ' שהמי ס/מנהל טע"צ

100/שג



65

מס' 6  
מסלול חש"ל

10 בדצמבר 1969

6/7/71

אל : מהנדס מחוז הצפון

מאת : מע"צ, המשרד הראשי

64

הנדו"ז עין חוור

רצ"ב ליריעתך העתק טכום דיון של ועדת המשנה בקשר  
עם מיקום עין חוור.

אכיר חודה אם תעמידני על ששמעות הסעיף המדבר בחקתקה  
חואי הכביש מערבה טהנוקודה.

בברכה,

מ. שהמי

טון טנהל מע"צ

הנד"ק פתח 3/1/10/6

64  
בבטלו חש"צ  
9 בדצמבר 1969

✓ 6/7/12

אל : מהנדס מחוז הצפון

מאת: מע"צ, המשרד הראשי

63  
הנדון: כביש גישה למכרז חמה

רצ"ב העקב סכחבו של סמנכ"ל משרד השכונות סמ" 1018/40059/69/4091  
מיום 27.11.69

נא לבצע את העבודה עם קבלת הקצבה כספית מחשב מע"צ.

ב. כ. ה.  
מ. שחמי  
סגן מנהל מע"צ

העקב: חשב מע"צ - לפעולה נאוהה ורתומה

6910

*Handwritten signature and notes*

6/7/12 *Handwritten date and initials*

י"ג בכסלו, תשכ"ט  
4 בדצמבר, 1968

סכום דברים בין הגדלת משרד השכון  
לבין הסוכנות היהודית

עבודות תשתית

א. יסודות חדשים (האחזקות, עליות חדשות, מרכזים חדשים) .

1. כל עבודות הסכנון והכצוע בישובים כאלה (פרט לקטור למבני משק שלגביהם נהגת סיכום נפרד) כגון: ביוכ, כבישים מנימיים, רשת השטל וכו', הם באחריות ובמפול משרד השכון ;

2. כל עבודות הסכנון התשתית כנ"ל יהיה תואמת התכנית הפיסית הכללית של הישוב ועברה שיפוט משהף ;

3. ההוצאות בהשקעות בצוע התשתית כנ"ל מתחלקות שווה בשווה בין משרד השכון המחלקה להתיישבות של הסוכנות היהודית ;

4. המחלקה להתיישבות תבדיר את חלקה למשרד השכון, כאמור בסעיף 2 דלפיל, לפי מדיניות והערכה תקציבית שיקבעו על-ידי משרד השכון ותוסכמה מראש עם המחלקה להתיישבות ;

5. רשת המים

(א) רשת המים הראשית בישוב הינה מטותפת למבני המגורים ולמבני המטק. משרד השכון יעביר לסוכנות היהודית את חלקו לפי מדיניות והערכה תקציבית שיקבעו ע"י הסוכנות ותוסכמה מראש עם בא-כח משרד השכון ;

(ב) תכנון הרשת הראשית כאמור היא בידי המחלקה להתיישבות מזנאי שהתכנית תואמת ותאוטר מראש עם מהכנן המבנים של משרד השכון ;

(ג) בצוע הנחת הרשת הראשית המסוכנות כנ"ל יופעל על-ידי המחלקה להתיישבות וזה בתנאי שלוח הזמנים יתואם ויכוצע כך שהרשת יהיה מוכנה לפני גמר בצוע הקטת המבנים ;

(ד) משרד השכון ישתתף ב-30% מההוצאות של ההשקעה בהקמת הרשת הראשית כנ"ל ;

(ה) חבר מבני המבורים ומבני הצבור לרשת הראשית תעשה על-ידי משרד-השכון ישירות ומתקציבו ;

(ו) חבר מבני המטק לרשת הראשית ודיכות המגורש תעשה על-ידי המחלקה להתיישבות ישירות ומתקציבה ;

(ז) האחריות למקור המים היא על המחלקה להתיישבות ;

(ח) פעם בשנה יערכו הסוכנות מופינים, ע"י משרד השכון, לגבי הסכומים שתיכת הסוכנות היהודית, וע"י הסוכנות לגבי הסכומים שחייב משרד השכון וכל אחד מהגורמים ימלט לפני או יחרה הכסף אשר הגיע לו.



2. יישובים חקלאיים קיימים (מושבאים, קבוצים, מרכזים איזוריים) במסגרת-המחלקה להתיישבות

1. אין לגבוי יישובים אלה האחריות לתכנון ובצוע של עבודות התשתית (כרטי לקטור למבני הטעק) הינה בידי משרד הסכונ ;
2. הוצאות בהקצרות כיצוע התשתית כנ"ל מתחלקות שזה בשוה בין משרד הסכונ והמחלקה להתיישבות של הסוכנות היהודית ;
3. הפרוגרמה וההערכה התקציבית תעשה במשותף ומראש ;
4. חלקה של המחלקה להתיישבות כנ"ל יהיה כדלקמן:

(א) בצוע על-ידי קבלנים

- (1) משרד הסכונ יעביר לסוכנות היהודית חוזה להתיימחה בינה לבין הקבלן (הקבלן יקבע על-ידי משרד הסכונ) על סכום ההתחמנות של המחלקה להתיישבות על כל פרויקט ופרויקט ;
- (2) חוזה כנ"ל לא יכול את כל המטרטים, אלא, האור כללי של העבודה וסכום ההתחמנות בלבד ;
- (3) החוזה הנ"ל יחתם לאחר אישור בוועדת הסכרזים המשותפת למבני הטעק ;
- (4) החשלוומים יהיו לפי לוח מקובל במשרד הסכונ (ולפי הרטום בחוזה) בהתאם להתקדמות הבצוע על סכך אזוריים של מהנדסי המחוז של משרד הסכונ ;

(ב) בצוע על-ידי הישוב או המועצה האזורית

בכל מקרה שהנהלת האגף לכניה כפרית במשרד הסכונ תחליט על הסכמתה שהבצוע של עבודות התשתית יעשה על-ידי הישוב או המועצה האזורית יחתום כל אחד, משרד הסכונ והסוכנות היהודית, על חוזה נפרד על חלקו הוא עם הישוב או המועצה האזורית לפי הענין.



ש. אבנאי  
סגן המנהל הכללי  
משרד הסכונ



ד. שנה  
המנהל הכללי  
משרד הסכונ



א. רודזנסקי  
סגן מנהל המחלקה להתיישבות  
הסוכנות היהודית



מ"מ גליק  
מנהל מחלקת הכספים  
הסוכנות היהודית

63

THE JEWISH AGENCY  
LAND SETTLEMENT DEPT.  
ירושלים, כ"ב כסלו תש"ל  
2 בדצמבר 1969  
Head Office  
P. O. B. 92, Jerusalem

הסוכנות היהודית  
המחלקה להתיישבות חקלאית  
משרד ההנהלה  
ת.ד. 92, ירושלים

לכבוד

א"י א. גולד  
S. N.

א.ג.א.

הנידון: עין חוור

בהמשך לסיכום ועדת המיקום מיום 11.11.69, הננו מעבירים אליכם בזה את מסקנות ועדת המשנה מסיורה ביום 30.11.69. בהתאם להחלטה, יש לראות במסקנות אלה, שנתקבלו ללא ערעור, החלטה מחייבת של מליאה ועדת המיקום.

ב ב ר כ ה ,  
א. רודנמן  
N

66

100-100000-100000  
100-100000-100000  
100-100000-100000

100-100000-100000  
100-100000-100000

100-100000-100000

100-100000-100000

100-100000-100000

100-100000-100000  
100-100000-100000

100-100000-100000  
100-100000-100000

100-100000-100000  
100-100000-100000



63K

ס י כ ו ם

דיון של ועדת המשנה מסיורה בעין חוור ביום 30/11/69  
ואשר הוקמה ע"י ועדת המיקום מיום 11.11.69

הרכב ועדת המשנה:

- ש. אבני - משרד השכון
- ס. בנקובר - הקיבוץ המאוחד
- י. חשמונאי - משרד הפנים (במקום מר ע. קריין)
- א. רוזנמן - המחלקה להתיישבות

ובנוכחות: סא"ל י. רוטה (אג"מ הגמ"ר), סא"ל בן-יעקב (פיקוד צפון)  
 רס"ן יגאל אשוח (חטיבה) נ. ברושי (ועדת הבטחון של המרכז החקלאי)  
 מ. שמיר - י. אבן-עזרא - ג. ויתקון - ידיר - המחלקה להתיישבות  
 א. שטרן, (משרד השכון).

הועדה סירה בשני המקומות שהובאו לדיון במליאת הועדה:

1. מערביה מהכביש נ.צ. 2225-2872 - הצעה א'
  2. מזרחית מהכביש נ.צ. 2236-2880 - הצעה ב'
- ובנוסף לכך במקום הנמצא צפונית משני המקומות המוצעים ומזרחית לכביש נ.צ. 2230-2877.

הועדה סיכמה את מסקנותיה ביחס למיקום הקיבוץ עין-חוור כדלהלן:

1. המקום שנבחר כמתאים להקמת הנקודה הינו מערביה מן הכביש נ.צ. 2225-2872 ; הצעה א'.
2. הועדה ממליצה בפני מע"ץ שקיים הכרח במסגרת השיפוצים של הכביש (או בכל מסגרת אחרת) להעביר את תוואי הכביש מערביה מהמקום שנקבע להקמת הנקודה.

??

א. רוזנמן

א. רוזנמן

מדינת ישראל

משרד השיכון

ת"א, הקריה

תאריך:

חשון תש"ל

1969 [1969] 27

מספר: 1018/40059/69/4091

62

5/09039/40059/69

70.011.024/04

לכבוד

מח' עבודות צבוריות

משרד העבודה

א.ג.

1802-11 0.11.69

הנדון: מכוא חמה: צפוי אספלט של כביש גישה  
הזמנת עבודה מס. 69039/40059/69  
סעיף תקציבי 1969/70-70.11.024  
עליות חדשות

מ/מ פתח תקוה  
גלגל

1. הריני מתכבד להזמין אצלכם צפוי אספלט של כביש גישה במכוא חמה בהשקעה כוללת בסך - 15,000. לי (חמש עשרה אלף לירות).

2. תשלומים על חשבון העבודה הנ"ל ישולמו לכם בהתאם למקובל ביננו.

מח' עבודות צבוריות  
דאשי  
3.12.69 חש"ר  
מ. לפיד  
חשב המשרד

בכבוד רב,

ש. אבני  
סגן המנהל הכללי

הנני מאשר בזה קבלת הזמנה מס. 69039/40059/69 מסכים לתוכנה ומתחייב לחתום על החוזה האמור בהתאם לדרישתכם.

חתימה

חל-אביב

העמק: מר א. בסיך, מנהל האגף לבנייה כפרית  
מר י. רבינוביץ, ממונה על הפעלת הבנייה בהתישבות  
אגף לביצוע ופקוח  
מר צ. הורביץ, ממונה על חוזים ומכרזים  
מהנדס מחוזי באגף לבנייה כפרית, מחוז הגליל  
מר ג. אביבי, צוברות  
אגף חוזים ובטחונות, הסוכנה"י  
מכוא חמה  
גזברות  
תיק.

65

08x, 0000

0000 0000

0000 0000

0000 0000

0000 0000

0000 0000

0000

0000 0000

0000 0000

0000

0000: 0000 0000 0000 0000 0000 0000  
0000 0000 0000 0000 0000 0000  
0000 0000 0000 0000 0000 0000  
0000 0000

1. 0000 0000 0000 0000 0000 0000  
0000 0000 0000 0000 0000 0000  
0000 0000

2. 0000 0000 0000 0000 0000 0000  
0000 0000

0000 0000

0000

0000

0000 0000

0000 0000

0000 0000 0000 0000 0000 0000  
0000 0000 0000 0000 0000 0000

0000

0000

0000: 0000 0000, 0000 0000 0000 0000  
0000 0000, 0000 0000 0000 0000  
0000 0000 0000  
0000 0000, 0000 0000 0000 0000  
0000 0000 0000 0000, 0000 0000  
0000 0000, 0000  
0000 0000, 0000  
0000 0000  
0000  
0000



62

70 בכסלו תש"ל

25 בנובמבר 1969

✓ כ/ח/ש/6

ש מ ר

אל : מהנדס מחוז הצפון

מאת: מע"צ, המסרד הראשי

הנדון: עיז חוור - אמור

רצ"ב העתק מכתבו של מנהל המחלקה לסקר החייבות  
אל אל"מ ז. עופר, מס' 110-20151 מ-17.11.19.

לשפול נאות.

ב ב ר כ ה,

*(Handwritten signature)*

מ. שהמי

סגן מנהל מע"צ

60

ירושלים

משרד הפנים / אגף התכנון

ז' כסלו תש"ל  
17.11.69  
20151

תעודת זהות - 20151

ש.ס.ר  
אישי

לכבוד  
אל"ם זאב עומר  
ד.צ. 1070  
צ.ה.ל.

א.ג.

הנדון: מקום עין חוור.

ביום ג' 11.11.69 נערך סיור ועדה המקום לעין חוור.

אני מתנגד להצעה המחלקה להחייבות מהמעטים הבאים:  
1. בין ההצעה של המחלקה להחייבות ובין שבוצה הקרקע של המשק עובר כביש  
אזורי. מצב כזה אינו לפי עקרונות התכנון. סאתר וגורם להציה הכביש  
ע"י בליט כבדים, רכב והולכי רגל בצורה הספריעה לחנועה.

2. ההצעה רחוקה מאדמות העבוד. יש בכך בזבוז זמן ואי נוחיות העבוד  
החקלאי.

3. השטח משובט ביותר, אדמה ארעית ובצחית. בעלה מבנה סופוגרמי לא אחיד,  
מלאה שקעים ושוחות. הכשרה השטח היא כבדה ויקרה וספק גם אם אחרי  
ההכשרה תפחנה כל בעיות הנקוד של השטח. קשה יהיה גם לפתח ירק וגנון.

4. השטח פתוח סרי לרוחחה הקרות והשחיה בחורף ההיה קשה ביותר.

אני מציע לעבוד מקרבה לכביש, לרמה אשר נמצאה דרוסית סורחיה למשלם  
הצבאי. השטח נוח לפחות, מוסתר מהרוחחה הקרות וקרוב יותר ב" 1 ק"מ  
לאדמות העבוד. השטח טוב לגנון ולמעטים. הוצאות נמוכות לחשיית  
ונוח לתכנון אוריכלי.  
שטח זה נפסל בעיקר בגלל התנגדות המקור, המוען שהנקודה עלולה להתגלות  
למוצבים הסורים.

אני מבקש לבדוק מחדש את עמדה צה"ל ולהביא את הערעור שלי בפני  
ראש אג"ם.

בכבוד רב,

ע. קרין

סנהל המחלקה למקר החייבות ועניני קרקע

624

העוקב: ש. אבני; א. אלקלעי; ד. אלזני; נ. אלכטנדורן; ד. ארביסן; ז. אטכני;  
ד"ר א. בירן; א. במין; י. גורוביץ; א. גולן; א. גיל; ד. יוגב;  
ד"ר א. סהן; מ. נהמיאט; ד"ר א. קדם; א. רוזנמן; מ. שהם; א. שטרן;  
ג. שלף; מ. סמירן; א. שפירא; מ. שקלנביץ; י. יליף; ג. קריינן; ש. רון.





תאריך: 6.11.69

6/4/72  
2,004,191.02

פרט תקציבי במחוז

אל : מהנדס מחוז יבנה  
מאת: חשב מ. ע. צ.

הנדון: תקציב מ. ע. צ. / מוזמינים לבצוע עבודות או אספקת חומרים

6/4/72

נא לבצע את העבודות המפורטות מטה או לספק את החומרים בסכום הנקוב ע"י כל הזמנה:—

| הסכום  |      | פרטי העבודה | מספר ההזמנה |  |  | שם המזמין | מספר ההרשאה |
|--------|------|-------------|-------------|--|--|-----------|-------------|
| אב'    | לי"י |             |             |  |  |           |             |
|        |      | כביש יבנה   |             |  |  | 395       |             |
| 20,000 | —    | כביש יבנה   |             |  |  |           |             |
|        |      |             |             |  |  |           |             |
|        |      |             |             |  |  |           |             |
|        |      |             |             |  |  |           |             |
|        |      |             |             |  |  |           |             |
|        |      |             |             |  |  |           |             |
|        |      |             |             |  |  |           |             |

395

|        |   |                         |
|--------|---|-------------------------|
|        |   | לשמוש המרכז בלבד        |
| 20,000 | — | לחובת סעיף 2,004/101/00 |
|        |   | לזכות סעיף 2,004/191/03 |

פקודת יומן מספר ותאריך





58

בחוץ תש"ל  
בנובמבר 1969

✓ 6/7/12

אל : מר ש. איזנברג, מהנדס מחוז יהודה ושומרון

מאת: מ. שהמי, סגן מנהל מע"צ

הנדון: כביש גישה לפצאל

הנני מאשר בזה טלילה הכביש הנ"ל במסגרת האומדן  
הסתכם לפי דבריו ב-70,000 ל"י.

חשב מע"צ יעביר לך הקצבה כספית נאותה.

ב כ ר כ ה,

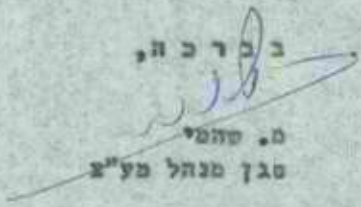

מ. שהמי  
סגן מנהל מע"צ

העקב: חשב מע"צ

לא במקור: נא להעביר מהקצבה פתוח כבישים - האחריות

כ"ב בחשוון תש"ל

בשבעה עשר 1969

6/7/12

אל : מהנדס מחוז הצפון

מאה: מע"צ, המשרד הראשי

הנדון: נאות הבולג - כביש גישה

הספר : מכחב הסוכנות היהודית מס' 1620 ט-27.10.69

הנני מאשר עקרונית בצוע הבכ"ח.

הקצבה כספית חועטר לרשותך, עם קבלה אופדנך.

בברכה,

מ. שהמי

טגן מנהל מע"צ

העקף: חשב מע"צ

לא במקור: הסדור בתקציב מחוז מבליים - האחזקות



כת"ק  
57

**נ. ק. ד. משרד טכני למדידות, תכנון ויעוץ בהנדסה אזרחית בע"מ**

תל-אביב, רח' עמיאל 28 - טל. 258889, 256987  
חיפה, רחוב פבזנר 27 - טלפון 40318  
באר-שבע, בית רסקו - טלפון 4076 - ת. ד. 127

תאריך 27.10.69

מספר: עב - 878

*א. נ. ק. ד. משרד טכני למדידות*

*617/12*

לכבוד  
אינג' א. גיל  
מהנדס ראשי לכבישים  
מחוז הצפון  
מחלקת עבודות צבוריות  
נ צ ר ח

א. נ.

הנדון - כביש בישה לנאות גולן

עם גמר חכנון העבודה הנ"ל, רצ"ב לעיונך ואשורך -

א. 5 סדרות חכניות (סה"כ 10 במספר)

ב. 5 מפרטים וכחבי כמויות

מכתב נוסף בהקשר לעבודה זו ישלח אליך מאת מר יאיר יליף, הסוכנות היהודית - מחלקת ההתישבות

בכבוד רב,  
י. ירושמי 1122  
ג. ירושלמי, אינג'.

העתיקים -

אינג' מ. שוהמי - מחלקת עבודות צבוריות.  
אינג' ג. קריין - הסוכנות היהודית, מחלקת ההתישבות.

|                      |         |
|----------------------|---------|
| מחלקת עבודות צבוריות |         |
| משרד טכני למדידות    |         |
| ת. ד. 127            |         |
| תאריך                | 5787/12 |

# הסתובנות היהודית לארץ-ישראל

הסתלקה להתישבות - האגף לתכנון התישבותי כפרי פיו

בתשובה נא לחזיר:

מס' 1820

1/11/69

טלסון: 39261

למברקים: JEVAGENCY

טלם: עברי 022-210

לעזי 022-236

חסי בנק הישראלי 1270

ירושלים, טו' חשוון תש"ל  
חיר 92 27.10.69

משרד המנדט  
29.10.69  
6/7/12  
מלמבי רחוב לינקולן 8  
ת.ד. 1270

לכבוד  
מר א. גיל  
מהלקת עבודות צבוריות  
כביש חיפה נצרת  
נצרת עילית

לכבוד  
מר מ. שוהמי ✓  
מהלקת עבודות צבוריות  
רחוב לינקולן 8  
תל-אביב

אדונים נכבדים,

הנדון: נאות גורן - כביש גישה

הריני ממציא לכם בזאת תוכנית, אשר לפיה תיבנה הגישה שתוכננו על ידי חברת מ.ק.ד לפי הנחיותיו של משרד המנדט לצועיות.

אודה לכם באם תוכלו לגשת בהקדם לביצוע התוכניות נשלחות בנפרד, ישירות על ידי מ.ק.ד.

בברכה,  
י.אירן לויף

העתק: א. בטין - משרד הסכונ  
מ. שמיר  
א. אלקלעי  
ג. קריין

58

מדינת ישראל  
משרד הבטחון/אגף בנוי וכפסים  
מה"ח חשיבים והתקשורות

תאריך:

מספר:

חל-אביב ב' חשון תש"ל  
14 אוק' 1969

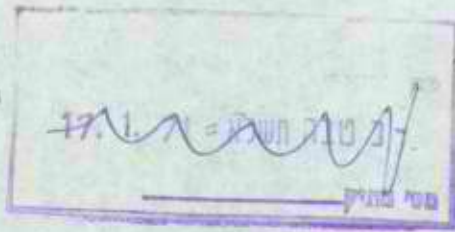

בה/885

Handwritten signature in green ink.

לכבוד  
מע"צ, המשרד הראשי  
רח' לינקולן 3  
חל-אביב  
א.נ.

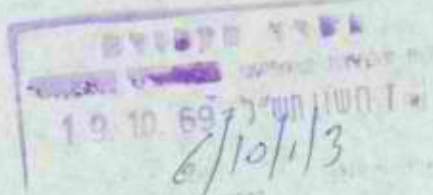

הנדון: הזמנת עבודה מס' 60/8002/031  
צפוי דרך בטחון במערכת אל-חמה

הרינו מזמינים בזה ביצוע העבודה הנ"ל בהתאם לנתונים שיימסרו ישירות  
למהנדס מע"צ מחוז הגליל ע"י לשכת הצפון שלנו בחיפה.

לביצוע העבודה העמדנו לרשותכם אצל חשב משרד הבטחון סך -145.000 ל"י  
אשר מהווה המטגרה התקציבית לעבודה זו ואין לעבור אליה.

הסעיף התקציבי: 42/2/214.

נא לראות הענין כדחוף ביותר.

בכבוד רב,

נ. גוראל (גורביץ)  
מנהל שרותי הבנוי

Handwritten signature in blue ink.

מ. ליכט

מרכז חשבונות בנוי

העקב:

מע"צ, החשב, לינקולן 3, ת"א  
מע"צ מהנדס מחוז הגליל  
לשכת הצפון, חיפה  
הה"ן יה"פק 801  
מפקדת מרכז בנוי 688.



THE UNIVERSITY OF CHICAGO  
LIBRARY

1950-1951  
1952-1953

1954-1955

1956-1957  
1958-1959  
1960-1961  
1962-1963  
1964-1965

1966-1967  
1968-1969  
1970-1971

1972-1973  
1974-1975  
1976-1977  
1978-1979  
1980-1981

1982-1983  
1984-1985  
1986-1987  
1988-1989  
1990-1991

1992-1993

1994-1995

1996-1997

1998-1999

2000-2001

2002-2003

2004-2005

2006-2007  
2008-2009  
2010-2011  
2012-2013  
2014-2015  
2016-2017  
2018-2019  
2020-2021

55

המחלקה להתיישבות - האגף לתכנון התיישבותי (כפרי-פיזי)

1563

כ"ז בתשרי תש"ל  
9.10.69



*א. נ. ג.*

לכבוד  
מר א. גיל  
מחלקת עבודות צבאיות,  
מחוז הצפון,  
בצרת פילית.  
א. נ. ג.

הנדון: כביש גישה לנאות גולן.

מאשר קבלת מכתבך מיום 23.9.69.

אנו מתכננים את הישוב, וכמוכן שנתכנן את כל מערכת הכבישים הפנימיים ונדאג לתאום סלא עם כביש הגישה.

במכתבי אליך מיום 13.9.69, העברתי לך את תוראי כביש הגישה בסגופה לתכנון לקראת ביצוע ערך לפני תחילת הגשמים.

נמסר לי ע"י מר שהטי, כי העברתם את תכנון כביש הגישה למשרדו של מר זסלבסקי.

אני מקווה כי הדחייפות הוסברה לו על-ידיכם.

בכבוד רב,

*א. נ. ג.*

העתק:  
למר ט. שהטי,  
למר נ. מריין.

Faint header text at the top of the page, possibly containing a title or reference number.

THE UNIVERSITY OF CHICAGO  
LIBRARY

Very faint, illegible text, possibly a date or a short paragraph.

Very faint, illegible text, possibly a paragraph of a letter or report.

Very faint, illegible text, possibly a paragraph of a letter or report.

Very faint, illegible text at the bottom of the page, possibly a signature or footer.



54

חל-אביב

משרד העבודה

בתשרי תש"ל

באוקטובר 1969

ש.מ.ר

6/7/12

29

אל : מר א. בסין, ראש האגף לבניה כשרית, משרד השכון, ת"א

מאת: מ. שהמי, סגן מנהל כ"צ

הברונ: האחזריות חדשות

בהתאם להחלטת הממשלה מס' 851 מ-27.7.69, החלט לקיים האחזריות חדשות דלקמן:

- 2 ברתה הבולן
- 1 סבאל בבקעת הירדן
- 2 בפיתחה רעיה
- 1 בנהל סארן בערבה

ברוח שיתחננו הטלפוזניה בנושא דומה, אבקשן להטיל על מתכנני הנקורות גם את תכנון כבישי הגישה, חוץ היאום עם מהנדסי המוזות הנובעים בדבר.

עם גמר התכנון, נעשה לכצוע העבודה בתקדם האפשרי.

כ כ ר כ ה,

מ. שהמי  
סגן מנהל כ"צ

{  
 נא להעביר אמדנים דלבנסידים  
 עם קבלת התכניות, בתקדם האפשרי  
 העתק: מהנדס מחוז הצפון  
 מהנדס מחוז הדרום  
 מהנדס מחוז יהודה ושומרון

1947

1947

1947

1947

1947

1947

1947

1947

1947

1947

1947

1947

1947

1947

1947

1947

1947

1947

1947

1947

1947

1947





THE STATE OF TEXAS,  
COUNTY OF [illegible]  
I, [illegible], County Clerk,  
do hereby certify that [illegible]  
is the true and correct copy  
of the [illegible] of [illegible]  
as the same appears from the  
records of said County.

NOTICE OF PUBLIC SALE

WHEREAS, the undersigned, as Sheriff of the County of [illegible], State of Texas, do hereby give notice that he will sell at public sale, to-wit: on the [illegible] day of [illegible] A.D. 19[illegible] at [illegible] in the County of [illegible], State of Texas, the following described property, to-wit:

[illegible]

Witness my hand and the seal of said County, at [illegible], this [illegible] day of [illegible] A.D. 19[illegible].

[illegible]

חל-אביב

משרד העבודה

בתשרי תשל"ט  
במסמך 1969

✓ 6/7/20

אל : מהנדס מחוז הצפון

מאת: מע"צ, המשרד הראשי

הצדקה: כמיש גישה למרום הגולן  
המסך : מסמך מס' 6/2/20 מ-18.9.69

אשרי למסירה הכנון למשרד טכני מטרים מחוזה גם אשר  
תקציב לשלום עבור התכנון.

ב כ ר כ ה

פ. שהמי  
סגן מנהל מע"צ

1941

1941

1941

1941

1941

1941

1941

1941

1941

1941

1941



תל-אביב

משרד העבודה

בתארי הש"ל  
בספטמבר 1969

25  
6/7/12

אל : מהנדס מחוז הצפון

מחוז מע"צ, המשרד הראשי

הנדון: כביש גישה לנאות גולן  
המסך : מסכת מס" 6/2/20 מ-16.9.69

כפי שהסביר לי מר גבריאל סתתל מר זסלבסקי בחכנון הישוב,  
על הכבישים הפנימיים בו.

נראה לי מן הנכון לדרוש מהשרד השכונן לחכנן גם את כלי  
הגישה בהדרכתך כמובן.

העמדתני על הדבר את מר גבריאל ואבקשך להעמידני על הוצאות  
הפולך עם משרד השכונן בנדון.

בברכה,

מ. שני

סגן כנחל מע"צ

10-20-57

10-20-57

10-20-57

10-20-57

10-20-57

10-20-57

10-20-57

10-20-57

10-20-57

10-20-57





... ..  
... ..  
... ..  
... ..

... ..  
... ..  
... ..  
... ..  
... ..

... ..  
... ..  
... ..

... ..  
... ..  
... ..

... ..  
... ..

... ..  
... ..

... ..  
... ..

... ..

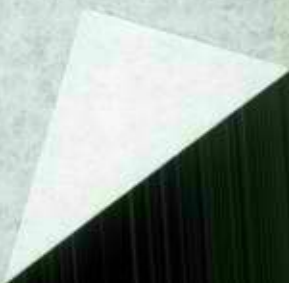



OFFICE REPORT

DATE: 10/15/54  
TO: SAC, NEW YORK  
FROM: SAC, NEW YORK

RE: [Illegible]

RE: CONFIDENTIAL

[Illegible text]

[Illegible]

[Illegible]

[Illegible]

[Illegible]



48

# מדינת ישראל

מחלקת עבודות צבוריות, מחוז הצפון, נצרת עליה  
ג' בחשרי תש"ל  
16 בספטמבר 1969

תאריך:

מספר:

6/2/20

נ.ו.ו. נ.ו.ו.ו.

אל : מר מ' שהמי ס/מנהל מע"צ  
מאת: מהנדס מחוז הצפון

הנדון : כביש בישה לנאות גולן

אבקשן אשורך למסירה החכנון למשרד טכני של ד' זסלבסקי -  
העובד עבור משרד השיכון בחכנון הישוב עצמו.

אורך הכביש - 1 ק"מ בערך.

נא לציין גם שהתקציב לחכנון מאושר.

מדינת ישראל  
מחוז הצפון  
נצרת עליה  
19.9.69  
6/7/20  
6/7/12

גמר חתימה טובה,

א' גיל  
מהנדס המחוז

העוק: לשכה טכנית  
מודד כמיוח  
חשבונוח

100/שג

SECRET

Under certain conditions, this may be used  
as a guide  
of conduct.

It is the policy of the  
Government to

keep secret from the public

information which is of a confidential nature -  
which is not in the public interest to be known.

It is the policy of the

Government to keep secret from the public

information which

is of a confidential nature  
and which is not in the public interest to be known.

It is the policy of the  
Government to keep secret from the public  
information which is of a confidential nature

SECRET

513

ג' בתשרי תשל"ט  
15.9.69

18.9.69  
6/7/12

← דרום -

מ.א.מ.ל. - נ.ו.ל.א.

לכבוד  
מר איזנברג,  
מנהל סח' עבודות ציבוריות  
אזור יהודה והשומרון,  
ירושלים.

א.נ.

הנדון: - פצאל - כבישי גישה להאחזויות

בהתאם לסיכום בין מר ש. שוהמי ומר ז. אשכנזי מנהל האגף לעליות  
חדשות של הסח' להתיישבות, הננו מעבירים רצ"ב 2 טפות בק"מ 1:10000  
בהן איתרנו את המיקום של האחזויות פצאל דרום וצפון (בצבע כחול).

נבקש להכין תכנית לסלילת כביש גישה כולל ניקוזו לשתי ההאחזויות.  
ההאחזות הדרוסיות תתחיל במחצית השניה של נובמבר 1969. אנחנו איתרנו  
בצבע אדום את הצעתנו לתואי הכביש, בהתחשב לדרך קיימת, אך בסובן הנכם  
רשאים להציע תואי אחר.

ההאחזות הצפונית תתחיל באביב 1970.  
הזמנו במכון לפוטוגרמטריה מפה טופוגרפית של השטח בק"מ 1:1000  
ובמקרה שתצטרכו נוכל לספק לכם העתקים ממנה.

בכבוד רב,  
ז. אשכנזי  
מנהל מדור תכנון המסך

העתק: מר מ. שוהמי, מע"ץ ת"א  
מר ז. אשכנזי



18 & 19  
18 & 19  
18 & 19

18 & 19  
18 & 19  
18 & 19

18 & 19  
18 & 19  
18 & 19

18 & 19  
18 & 19  
18 & 19

18 & 19  
18 & 19  
18 & 19

18 & 19  
18 & 19  
18 & 19

18 & 19  
18 & 19  
18 & 19

18 & 19  
18 & 19  
18 & 19

מדינת ישראל

האוצר - אגף התקציבים

תקציב פיתוח

אל חשב הכללי

אישור תקציב התחזיות

שנת הכספים 1969/70

18.9.69

15.9.69

מספר 15/ט

סימוכין: החלפת מטלה מס' 851 מיום 27.7.69

אישור זה מיועד לשינוי תקציבי

גבר התחזיות בזה מקדמה בסך 5.0 מיליון ל"ח הקמת 6 התחזיות חדשות בהתאם להחלפת המטלה מס' 851 מ-27.7.69 לפי הפרוט דלהלן:

- 2 ברמת הגולן
- 1 בפלאל בבקעת הירדן
- 2 בפיתוח רפיח
- 1 בנחל פארן בפריכה

סך ההקמה עד 31.3.71 ב-6 התחזיות הנ"ל יביע לפי החלפת הנ"ל ל-21.0 מיליון ל"ח מקדמה בסך 5.0 מיליון ל"ח תאמת החלפת ההקמה כבר בשנת 1969/70.

| הסעיף  | הפרטים                          | שחרור     |
|--------|---------------------------------|-----------|
|        | <u>מפעלים בנאמנות מקורות</u>    |           |
| 5320   |                                 |           |
|        | התחזיות                         | 1,200,000 |
| 103/02 |                                 |           |
|        | פיתוח כבישים ופיקודים           | 500,000   |
| 7204   |                                 |           |
|        | כבישי ביטח להתחזיות חדשות       | 2,000,000 |
| 191/02 |                                 |           |
|        | סיכון - התחזיות חדשות           |           |
| 7035   |                                 |           |
|        | התחזיות חדשות                   |           |
| 201/02 |                                 |           |
|        | חקלאות                          |           |
| 50     |                                 |           |
|        | יצור והכשרת קרקע ע"י קק"ל       | 400,000   |
| 5050   |                                 |           |
|        | הכשרת קרקע בהתחזיות             |           |
| 304/03 |                                 |           |
|        | התחזיות חדשות                   |           |
| 5001   |                                 |           |
|        | התחזיות חדשות (מהלקה להתייבשות) | 1,100,000 |
| 301/02 |                                 |           |
|        | (-) אגף הפיתוח                  | 5,000,000 |
|        | א. הגמון                        |           |
|        | הממונה על התקציבים              |           |
|        | סך החקלאות                      |           |
|        | המהלקה להתייבשות סך אדמוני      |           |
|        | חב' מקורות סך קריב              |           |
|        | מסד הסיכון סך אבני              |           |
|        | סע"ץ סך פוחמי                   |           |
|        | החשב הכללי סך בן-יהודה          |           |

החשב הכללי



476

תל-אביב

משרד העבודה

באלול תשכ"ט

בספטמבר 1969

33

✓ 6/7/12

לכבוד  
מר י. שיין  
ארגון תועצות האיזורים  
ה.ד. 210  
תל-אביב

א.ג.א.

הנדון: כביש בי"ש למבוא תמא  
הסמך: מכתב מס' 6/22/4 מ-20.8.69

מכתב מיום 23.7.69 נענה במכתבי מס' 6/7/12  
מיום 3.8.69 שהענקו רצ"ב.

מכתב חוב שמה,

מ. שהמי  
סגן מנהל מע"צ



1914  
1915

1916

1917  
1918  
1919  
1920

1921

1922  
1923

1924  
1925

1926

1927  
1928

משרד העבודה

תל-אביב, באלול תשכ"ט  
במסמבר 1969

אל: מהנדס מחוז הצפון

מאה: מ. שהמי - מגן מנהל מע"צ

✓ 6/10/3/1  
6/7/12

הנדון: כביש גישה לפרוץ מרות גולן - פגידות וחכנון  
ספר: מכתבן מס" 6/10/3/1 מיום 15 אוגוסט 1969

אין התנגדות מצדנו למסור את החכנון למשרד סכני ד. זמלבסקי,  
בהתחשב במסיבות שהעלת.

ב ב ר ל  
מ. שהמי  
סגן מנהל מע"צ  
י. בריסקר  
סגן חשב מע"צ

44  
תל-אביב

משרד העבודה

1  
24  
באלול תשכ"ט  
באוגוסט 1969

6/7/12 ✓

לשם

לכבוד  
מר יחיאל ארמוני  
המוכנות היהודית לא"י  
המחלקה להתיישבות העלאית  
תל-אביב

א.ג.ג.  
הנדון: כבישי גישה להאחזויות חדשות  
הסמך : מכתבן מ-13.8.69

אי אפשר להגיש הערכות תקציביות על סמך מפה 1:750,000.

בא לתאם את תכנון כבישי הגישה עם מהנדסי המחוזות; עם  
השלמתן, בא להעביר את התכניות למהנדסי המחוזות הנוגעים  
בדבר שיפסידון על ההערכה התקציבית לבצוע העבודות.

בכבוד רב,

מ. שהמי  
סגן מנהל מע"צ

העתק: מר א. רוזנטן, המוכנות היהודית, ת"א  
מהנדס מחוז הצפון  
מהנדס מחוז הדרום  
מהנדס מחוז יהודה והשומרון  
בפרוף העתק הסכתב



1945  
1946  
1947

1948

1949  
1950  
1951  
1952

1953  
1954  
1955

1956  
1957  
1958  
1959  
1960

1961

1962  
1963

1964  
1965  
1966  
1967  
1968  
1969  
1970

**ארגון המועצות האזוריות**  
[ של ההתיישבות העובדת ]

6/22/4

תיק

ר' אלול תשכ"ט  
20.8.69

חל-אביב,  
ת.ד. 210

לכבוד

מ. שהמי

סגן מנהל מע"צ

חל - אביב

משרד התיישבות  
אלול תשכ"ט - 69  
6/7/12  
6/7/8

ס/מנהל אביב  
למי  
א. נראה לי שאין  
ז. אביב תשכ"ט -  
895/69/19  
2/9

א"נ

בהמשך למכתבי אליך מס. 6/22/4 מיום ח' אב תשכ"ט -  
23.7.69 בנושא: כביש גישה לטבוא-חמה, שעודני מחכה להשובתך  
עליו, קבל נא בזה העתק מכתב מו"א עמק הירדן אלי, מס. 895/69/19  
מיום יד' אב תשכ"ט - 29.7.69 בנושא:

ל י ד י ע ח ך .

בכבוד רב,

י' מיינן - מזכיר

חב/

1940

1940

... ..

...

...

...

...



יד" אב תשכ"ט  
29.7.69

895/69/19

ה  
ע  
ה  
ק

מועצה אזורית עמק הירדן

לכבוד  
יוסף שיין  
מזכיר ארגון המועצה האזורית  
חל - אביב

ח"ג

הנדון: פניית גיטה למבוא חמה

עם קבלת סכמך מס. 6/8/42 מיום 23.7.69 בדרתי עם מבוא-  
חמה את טעמי הישוב.

הם ישוב קבע אדתי, גם המקום הוא נקודה הקבע שאושר ע"י  
ועדה המימון המרחבית. בועדת המקום המרחבית יושבים נציגי המחלקה  
להתיישבות של הסוכנות היהודית, משרד הסיכון, גורמי כסחון באזור  
ונציגי המסכ"ל.

ב ב " ה

(-) יונה רוזן  
מזכיר המועצה

העמק: מבוא חמה

SECRET

NO. 100000  
NO. 1.11

SECRET

SECRET  
SECRET  
SECRET  
SECRET

SECRET

SECRET

SECRET

SECRET

SECRET

SECRET

SECRET

40

משרד העבודה  
מע"צ, משרד ראשי, ת"א

באב תשכ"ט  
15 באוגוסט 69  
6/7/12 ✓

לכבוד  
המוכנות היהודית לארץ ישראל  
סניף במחלקה לכספים  
בחבל כמחוז הנגב.

הנדון: כביש לישוב נחל צופר.  
הסמך: התחייבותכם מס. 12161 ע"ס - 102,000 ₪ .

כדי לאפשר בצוע העבודה הנדונה, הנכם מתבקשים להעביר אלי  
פקודת הסילוקין בסכום של - 102,000 ₪ בהקדם.

בכבוד רב,

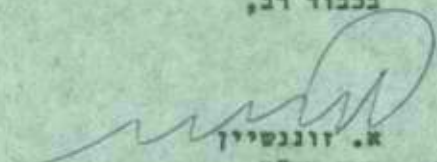
  
א. זונשיין  
השב מע"צ

העמק: לכספים

א"ר (85) 6



10/10/44  
10/10/44

Dear Mother  
I'm sorry I can't

write to you more often  
but I'm so busy with  
my work that I can't.

My love to you and Dad.  
I hope you're all well.

I'm sure you'll be glad to hear  
from me again. I love you all.

Yours truly,

W. J. LITTLE  
10/10/44

W. J. LITTLE  
10/10/44

משרד העבודה  
מע"ג, משרד ראשי, ח"א

15  
באג השכ"ט  
באוגוסט 69

6/7/72

לכבוד

הסוכנות היהודית לארץ ישראל  
סניף המחלקה לכספים  
בחבל במחוז הנגב.

הנדון: כביש ליישוב נחל צופר.  
הסמך: התהייבוהכם מס. 12161 ע"ס - 102,000 ₪.

כדי לאפשר בצוע העבודה הנדונה, הנכם מתבקשים להעביר אלי  
₪ פקודת הטילוקין בסכום של - 102,000 ₪ בהקדם.

בכבוד רב,

א. זוננשיין  
חשב מע"צ

העתק: לכספים

ת"ק (85) 6

11/11/44

11/11/44

11/11/44

11/11/44

11/11/44

11/11/44

11/11/44

11/11/44

11/11/44



38

הל-אביב

משרד-הכנרת

מ"ב חשכ"ט

15 באוגוסט 1969

ש מ ר

6/7/12

אל : מהנדס מחוז יהודה והשומרון

מאת: מע"צ, המשרד הראשי

7 ימים

הנדון: מקום התחזיות פנאל

רצ"ב העק מסכום הסיוור שהתקיים ביום 29.7.69.

ב ב ר כ ה,

מ. שהמי

סגן מנהל מע"צ

387

# מדינת ישראל

מחלקת עבודות צבוריות  
מחוז הצפון-בצרת עליה

תאריך: ל' באלול תשכ"ט  
15 באוגוסט 1969

מספר:

6/10/3/1

אלו מר מ' שהמי - סגן מנהל מע"צ

מאת: מהנדס מחוז הצפון

י.ו.א. אנו בארמיה

הנדון: כביש גישה לקבוץ מרום גולן - מדידות ותיכנון  
סמכין: מכתבי מס' 6/10/3/1 מיום 21.7.69

24

היות והתברר שהמשרד הטכני להנדסה אזרחית ד. זסלבסקי  
מחל אביב מכין את כל המדידות והתוכניות הכלליות  
של הקיבוץ ולא "החברה למדידות ולהנדסה אזרחית" מהיפה  
כפי שכתבתי במכתבי הנ"ל אבקש את אשורך למסור את  
העבודה למשרד טכני להנדסה אזרחית - ד. זסלבסקי.

משרד המדינות  
מדינות  
20. 8. 69  
מדינות  
מדינות

ב ב כ ה,  
א. גיל  
מהנדס המחוז

העתיק: מרדד כמוריות מהרזי  
השבועות  
לשכה טכנית

6/7/12

פר/110

SECRET

SECRET

SECRET

SECRET

SECRET

SECRET

SECRET

SECRET

SECRET

SECRET



SECRET



SECRET



36  
מחלקת עבודות צבוריות, המשרד הראשי  
רח' לינקולן 3, ת.ד. 20101 סל. 623271

תל-אביב  
ע"ב תשכ"ט  
15 באוגוסט 1969

6/7/12 ✓

לכבוד  
הסוכנות היהודית  
המחלקה להתיישבות תקלאית,  
ת.ד. 92  
ירושלים.  
לידי מר זאבן יליף

א.נ.א.

הנדון: הישוב קטורה.  
הסמך: טכחככט ט-3.8.69.

34

בהחשב עם התנועה המהירה כדרך כלל בכביש פתוח מרוחק  
מישובים, יש הכרח לחצות את כביש הערכה על-ידי מעבר  
חת-קרקעי לכלי רכב ולהולכי רגל. בקשר למיקום המעבר  
ופרטטים אחרים, נא לכוא במצע עם מהנדס מחוז הדרום, טע"צ,  
באר-שבע.

בכבוד רב,

ש. טור  
מהנדס ראשי לכבישים

... העתק: מהנדס מחוז הדרום, בצירוף העתק המכתב בסמך.

RECEIVED  
MAY 15 1964

TO: [illegible]  
FROM: [illegible]  
SUBJECT: [illegible]

100-100000  
MAY 15 1964  
[illegible]

[illegible]

[illegible]

[illegible]

[illegible]

367

# הסוכנות היהודית לארץ-ישראל

המחלקה להתישבות חקלאית

בתשובה וא להזכיר:

|      |       |
|------|-------|
| אנף  | הנהלה |
| מספר |       |

המען הטלגרפי: "JEVAGENCY"  
CODE: BENTLEY

טלפון 258211 - ת.ד. 7053 P.O.B.  
רח' קפלן 17 הקריה  
17. KAPLAN ST. HAKIRIA

תל-אביב, ל" באב תשכ"ט  
13.8.69

ל/נ/ר

נ.נ.ו. ל.ו. ל.א.ו.

משרד העבודה  
מח' עבודות ציבוריות  
רח' לינקולן 9  
תל-אביב

19. 8. 69  
6/7/12

לכבוד  
מר שוהמי  
משרד העבודה - מח' עבודות ציבוריות  
רח' לינקולן 9  
תל-אביב

א"נ,

הנדון: כבישי גישה להאחזויות חדשות

בהתאם להחלטת הממשלה יוקמו עד סוף שנת 1970 הנקודות החדשות הבאות:

- |               |     |                      |
|---------------|-----|----------------------|
| נחל פצאל א';  | (1) | יחידה א' (נחל פצאל)  |
| נחל פצאל ב';  | (2) |                      |
| מושב רפיח א'; | (3) | יחידה ב' (מושב רפיח) |
| מושב רפיח ב'; | (4) |                      |
| נחל פארן;     | (5) | יחידה ג' (נחל פארן)  |
| נחל עין-חזור; | (6) |                      |
| ג' יורניה.    | (7) |                      |

רצ"ב מפה עם סימון המיקום של הישובים.

הנני לבקשך להעביר למח' להתישבות הערכה כספית של הסכומים לסללת כבישי גישה לנקודות המפורטות לעיל.

אודה לך באם תראה הדבר כדחוף ותעביר הערכתכם התקציבית בהקדם האפשרי.

בברכה,  
  
יחיאל אדמוני

העמק: א. רוזנמן  
ס. ליכוביסקי  
ד. אשכנזי



# ישראל

## מפת קווי הפסקת האש

קנה מידה 1:750,000

קילומטר 0 5 10 15 20 25 30

מטר 0 500 1000 1500 2000 2500 3000 3500 4000 4500 5000

|                  |                |                |                |
|------------------|----------------|----------------|----------------|
| קו גבול בינלאומי | קו גבול מדינה  | קו גבול אזורי  | קו גבול יישובי |
| קו גבול יישובי   | קו גבול יישובי | קו גבול יישובי | קו גבול יישובי |
| קו גבול יישובי   | קו גבול יישובי | קו גבול יישובי | קו גבול יישובי |
| קו גבול יישובי   | קו גבול יישובי | קו גבול יישובי | קו גבול יישובי |
| קו גבול יישובי   | קו גבול יישובי | קו גבול יישובי | קו גבול יישובי |
| קו גבול יישובי   | קו גבול יישובי | קו גבול יישובי | קו גבול יישובי |
| קו גבול יישובי   | קו גבול יישובי | קו גבול יישובי | קו גבול יישובי |
| קו גבול יישובי   | קו גבול יישובי | קו גבול יישובי | קו גבול יישובי |
| קו גבול יישובי   | קו גבול יישובי | קו גבול יישובי | קו גבול יישובי |
| קו גבול יישובי   | קו גבול יישובי | קו גבול יישובי | קו גבול יישובי |

מפת ישראל

21  
פנימי רמת  
24

1/16

1/24

1/30

1/24



33

הסוכנות היהודית לארץ ישראל

המחלקה להתיישבות - האגף לתכנון התיישבותי (כפרי-פיזי)

ירושלים, כ"ה באב תשכ"ט  
8.8.69

אגף  
התיישבות  
מרכז  
משרד

ש מ ר

- אל : חבל ירושלים
- א. אל"מ א. חרטינה, ד.צ. 1070
  - ע. קרין - משרד הפנים, ירושלים
  - י. גלילי - המרכז החקלאי
  - ט. אבני - משרד השיכון
  - א. טילה - משרד המרכז לתכנון קלאוז, ת"א
  - ר. אלוני - מנהל מקרקעי ישראל
  - שקמי - סמנכ"ל מע"צ, לינקולן 7, ת"א
  - מר נצר - אגף הנוער והנחל
  - א. רוזנמן - המחלקה להתיישבות
  - ז. אשכנזי, המחלקה להתיישבות, ת"א
  - נ. אלכסנדרון - קק"ל

מאת : האגף לתכנון התיישבותי כפרי-פיזי

הנידון: מיקום האחזיות פצאל - סיכום

בהחלט לסיכום סיור ועדה המיקום ביום ג' 29.7.69, נמסרה ההכרעה

למוטדות צה"ל.

עם קבלת החטובה, הריני להודיעכם כי נקבעה הקמת שתי האחזיות

במיקומים "הנמוכים". יחד עם כך, השקל האפשרות בעתיד לגבוי מיקום יטוב קבע

"למעלה".

1938 1619

למזכיר האחזות א' תמוז ב.צ.מ. ....

322  
משרד העבודה  
מע"צ, משרד ראשי, ת"א

כ"ב תשכ"ט  
באוגוסט 1969

6/7/12

כבוד  
הסוכנות היהודית לא"י  
מחלקת הכספים  
י ר ו ס ל י ס

הנדון: קידום סלילת כבישי גישה - מי עמי, מעלה הגלבוץ,  
צור נתן, בשור ב', בשור ב'.  
הסמך: מכתב מס. 321/1 - דג/ה מיום 23.6.69.

בתשנ"ב למכתבך שבסמך, הנני להודיעך כי סלילת כבישי הגישה הנ"ל  
יבוצעו השנה מלבד כביש הגישה לבירניה והבצוע יעלה על הסכום שבאומדן.

אודה לך באם תעביר אלי כבר את הסכומים בהתאם למופכם. טכום זה  
יוחזר לכם בתחילת שנת התקציב 1970/71.

בכבוד רב,

א. זוננשיין  
השב מע"צ

6/7/12 ✓  
6/7/6/25  
6/7/4/6-1

העתק: כספים

נתן



1880  
1881  
1882

1883  
1884  
1885

1886  
1887  
1888

1889  
1890  
1891

1892  
1893  
1894

1895  
1896  
1897  
1898  
1899  
1900

31

חל-אביב

משרד העבודה

באב תשכ"ט

בירוק 1969

6/7/12

20  
5

אל : מהנדס מחוז הצפון

מאת: מע"צ, המשרד הראשי

הנרצו: כביש גישה לקבוץ מרום גולן - מדידות הכנון

הסמך : סכתבך מס' 6/10/3/1 מ-21.7.69 <sup>24</sup>

הננו מאשרים הכנון כביש הגישה לקבוץ מרום הגליל באורך של כ-1.5 ק"מ, על ידי החב" למדידות והנדסה אזרחית בע"מ, חיפה, לפי העריף אגודת האינג' גרים לסלילת כבישים.

עם קבלת השבון הממכר, נעמיד לשתוק את החקובה הנאותה.

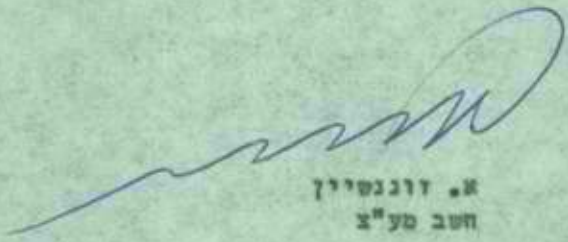
  
א. זוננשטיין  
חשב מע"צ

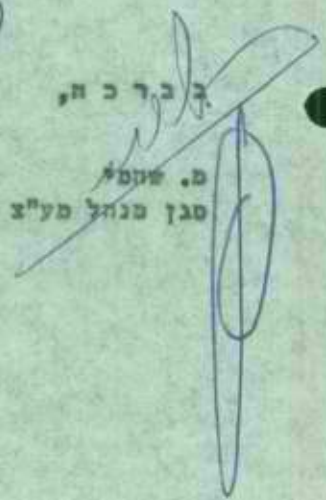
ג. בר כה,  
מ. שומרי  
סגן מנהל מע"צ  

30

משרד העבודה

תל-אביב

3 באוגוסט 1969

6/7/12

ה ע ת ק

לכבוד

מר י. שייך

ארגון המועצות האיזוריות

ח.ד. 210

תל-אביב

א.נ.,

הנדון: כביש גישה למבוא חמת מחל קציר

הספר: מכתב מס' 6' 22/4 מ- 23. 7.69

נראה לי שמן הנכון יהיה להביא את הבעיה לדיון בועדה  
הבין משרדית המטפלת במכלול הבעיות של רמת הגולן.

העבודות מבוצעות כיום ברמת הגולן מחקציב מערכת הבטחון  
ועל מערכת זו קודם כל להתייחס לבקשתה של קבוצת מבוא חמת.

בכבוד רב,

מ. שהמי

סגן מנהל מע"צ

העמק: מהנדס מחוז הצפון





THE JEWISH AGENCY  
LAND SETTLEMENT DEPT.

HEAD OFFICE  
P.O.B. 92, JERUSALEM

הסוכנות היהודית  
המחלקה להתישבות הקלאית

משרד ההנהלה  
ה.ד. 92, ירושלים

ש מ ר

ירושלים, י"ט באב תשכ"ט  
3.8.69



לכבוד  
מר שוהמי  
סמנכ"ל מע"צ  
רחוב לינקולן 3  
תל-אביב

ס/א.י.ק. - מ.א.א.  
מ.ר.ל.ב.ג.

הנדון: קטורה

א.ג.,

לאחר בדיקת רבות עם גורמי בטחון ולאור הוצאה שלילית  
מבדיקות לכיסוס קרקע, נקבע כי קיבוץ קטורה ימוקס ממערב  
לכביש הערכה בנ.צ.מ. 1554/9312.

על מנה לעמוד בלוח זמנים שהוטל עלינו אנו ניגשים,  
בהליך חפוז, להכנונו של הקבוץ.

אודה לך, באם הנחה אותנו לגבי צורה חצייה כביש  
הערכה, שכן טרביה אדמות הישוב נמצאה ממזרחה לו.

מסתכנן מטעמנו הוא מר פרדי כהנא ממחלקת התכנון  
של הקבוץ המאוחד והאחוד.

בכבוד רב  
יאיר יליף

העתק: א. בסין  
פ. כהנא  
ג. בר לב - מדור הכנון המסק, ב"ש

1950  
1951  
1952  
1953  
1954

1955

1955  
1956  
1957  
1958  
1959

1960  
1961  
1962  
1963  
1964

1965  
1966  
1967  
1968  
1969

1970  
1971  
1972  
1973  
1974

1975

1976

1977  
1978  
1979  
1980  
1981  
1982  
1983  
1984  
1985  
1986  
1987  
1988  
1989  
1990

828

תל-אביב

משרד העבודה

באב השב"ט

1969

6/7/12

לכבוד

מר י. שיין

ארגון המועצות האיזוריות

ת.ד. 210

תל-אביב

א.ג.

הנדון: כביש גישה למבוא חמה מחל-קציר

הסמך : ממכתב מס' 6/22/4 מ-23.7.69

נראה לי שמן הנכוון יהיה להביא את הבעיה לדיון  
בועדה תבין טעמיה הטטפלה כמכלול הבעיות של רמת-הגולן.

העבודות מבוצעות כיום ברמת הגולן מאקציב מערכת הכטחון,  
ועל מערכת זו קודם כל להתיחס לבקשה של קבוצה מבוא חמה.

בכבוד רב,

מ. שהלי

סגן מנהל מע"צ

הערה: מהנדס מחוז הצפון  
לא במקור: עם העתק המכתב בסמך על צדו פו



תל-אביב

משרד העבודה

באב תשכ"ט  
24 ביולי 1969

6(51)  
10/1/3

אל : מהנדס מחוז הצפון

מאת: מע"ב, המשרד הראשי

הנדון: חכנית 'בוא חמה ושנויים בכביש מס' 51  
(קטע רעיד - חמת גדר) בק"מ 85  
מסמך: מס' 6(51) מ-21.7.69

נראה לי שהבטחת סלילת מכביש העוקף לפני הרחבת המסע  
יכולה להעשות גם ~~בזמן~~ <sup>בזמן</sup> החכנונית וגם בזמן המוע  
בצורה יעילה יותר על ידך.

מטרת החכנונית, ניתן להתנות את אשור החכנית בהעתקת  
הכביש בועדה המחוזית לחכנון ובניה.

מעטית, באפשרותך למנוע החללה כל בניה בשטח הכביש,  
כל זמן שתנאי לא בוצע.

ב ב ר כ ה,

ס. שהמי

טגן מנהל מע"ב



מדינת ישראל

מחלקת עבודות צבוריות, מחוז הצפון, נצרת עליה

תאריך:

ו' באב תשכ"ט

21 ביולי 1969

6/7/3/8

מספר:

651

|                |                |
|----------------|----------------|
| מס' תעודת זהות | מס' תעודת זהות |
| 23.7.69        | מס' תעודת זהות |
| מס' תעודת זהות |                |

אל : מר מ' שהמי ס/מנהל מע"צ

מאת: מהנדס מחוז הצפון

הנדון : חכניה מבוא חמה ושינויים בכביש מס' 51  
(קטע רפיד - חמת גדר) בק"מ 83.

אין התנגדות להעמקת הכביש הנ"ל, לשם הרחבת המשך המוצעת, בחנאי שההוצאה לסלילת כביש בדרג איזורי (מ"מ+2) חחול על הסוכנות היהודית.

הנני מתיחס בזה לחכניה מתאר מס' 112-מ (דף 1) של המחלקה לתכנון של אחד הקבוצות והקבוצים מחורש מאי 1969 שנשלחה אלי ע"י אדריכל קודוביץ.

יש להביא את הענין לידיעת הגורמים הנוגעים ולדאוג שלא יתחילו בבניה מעברו המזרחי של כביש מס' 51 כל עוד לא הובטח התקציב להעמקתו.

א"גיל  
מהנדס המחוז

100/שג





6/22/4

תיק

ח' אב תשכ"ט  
23.7.69

תל-אביב  
ת.ד. 210



י. שרון - מזכיר

לכבוד  
מ. שהמי  
סגן מנהל מע"צ  
תל - אביב

א"נ

קבל נא בזה באורה לא רשמי העתק מכתב מבוא חטה אל מו"א עמק הירדן בנושא:  
כביש גישה, באורה לא רשמי, מפני שפניהו זו אליך היא בעלה אנפי של התיעצות, באמת.

קודם-כל אברך אם בהיאחזות שהתאזרחה הכתוב מדבר ואפילו טרם התאזרחה, חנה יש  
לה ענין וקשר עם ישובי עמק הירדן וחשוב שלף לחזור במקרה זה על שגיאה שרווחה בעבר,  
כשלישונם ניתן כביש גישה שלא ענה לאחר מכן על דרישות הישוב מבחינה כיוון קשריו.

וראי לי שאתם קשורים בצורה זו או אחרת בנושא עליו דן מכתב ההיאחזות, כמבצעים  
בכסף מיוחד שיועמד לרשותכם למטרה זו וכרשות חכמישים במדינה ובקשתי היא שהודיעני מהשכתך  
באשר להבטחה הקשר הרצוי למקום ואולי הנושא נחיר לך ואח יכול להאיר עיני בו?

בכבוד רב,

י. שרון - מזכיר

חב/

המקור: תל-אביב רחוב אליהו 120, טלפון 41444

0000 (1166) 59 0000







24

"מבוא-חמה" יום 14.7.69

בתשובה נא להזכיר  
2-1 (259)

"מבוא - חמה"  
קבוצת פועלים להתייבות שהופיה בע"מ  
דאר נע רמת הגולן

לכבוד  
יונה רוזן  
מזכיר מועצה אזורית  
עמק הירדן  
צ.מ.ח  
ח.נ.נ.

הנדון: סלילה כביש גישה לקבוץ מבוא-חמה

קבוץ מבוא חמה נתקל במעיות רציניות של החבורה בעקב העדר כביש גישה המאפשר  
תנאי החבורה נורמליים.

כביש צמה-אל-חמה שאורכו עד מבוא חמה כ-16 ק"מ, המהווה היום ציר החבורה ראשי  
אלינו סגור לעיתים קרובות מאד מסיבות בטחוניות ואנו נאלצים למלט עצמינו בדרך עפר  
המתחילה ק"מ אחרי תל-קציר, עוברה דרך כפר סודי - האופיק ומתחברת לכביש הראשי צמה-  
מבוא חמה, כ-4 ק"מ לפני מבוא חמה. קטע הדרך שאינו סלול (דרך העפר) הוא באורך כ-4 ק"מ.

כיום נסלל כביש חדש היוצא מעין-גב, עובר דרך קורסי, סקופיה ופיק, שמאריך  
לגבינו את הדרך מצמה למבוא חמה ב-40 ק"מ בקירוב, הווה אומר כי גם כשהכביש יהיה מוכן  
החיה חוספת נסיעה לנו של למעלה מ-45 דקות, וניתן להניח כי כביש זה אל-חמה יסגר  
מופית עם פתיחתו של הכביש החדש.

מה עוד, שכיום, ויש להניח שגם בעתיד הנראה לעין יהיה קטע הדרך ממבוא חמה לפיק  
(כ-6 ק"מ) אסור לתנועה לרכב בודד באותה החשיכה. כלומר: שגם הכביש החדש ינתק אותנו  
בשעה הלילה מעמק הפרדן.

אי לכך נבקשן לסלל בסלילה הקטע מתל-קציר עד התחברותו לכביש, צמה-מבוא חמה,  
באורך כ-4 ק"מ, וזאת בדהימות רבה.

יש לציין כי אנו קשורים במרכזי מזון, רפואה ושירותים משקיים רק בשכונתי עמק-  
הירדן וטבריה והדבר הכרחי במיוחד.

(-)

בברכת חברים,

למפל רוני  
מזכיר

לר/לש

1950  
[Illegible text]

1950  
[Illegible text]

[Illegible text]

[Illegible section header]

[Illegible text]

[Illegible text]

[Illegible text]

[Illegible text]

[Illegible text]

[Illegible text]

[Illegible text]

[Illegible text]



23

# מדינת ישראל

מחלקת עבודות צבוריות, מחוז הצפון, נצרה עלית

תאריך:

ו' באב תשכ"ט

21 ביולי 1969

6/10/3/1

מספר:

נ.נ.נ.ו.ו.ו.ו.

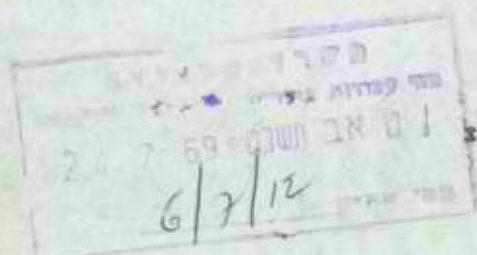

אל : מר מ' שהמי ס/מנהל מע"צ

מאת: מהנדס מחוז הצפון

הנדון : כביש גישה לקיבוץ מרום גולן - מדידות חכנון

נא לאשר לנו מסירת העבודה ל"חברה למדידות ולהנדסה אזרחית" מחיפה מאחר שחברה זו הכינה את כל המדידות והתכניות הכלליות של הקיבוץ ובידם כל חומר הרקע הרלבנטי להכנת התכניות גם לכביש הגישה שאורכו כ-1½ ק"מ. התשלום יהיה בהתאם לתעריף אגודת האינג' נריס.

נא להקציב לנו סך של -10,000 ₪ לתכנון (סכום משוער בלבד).

א' גיל  
מהנדס ומחוז

העמק: מודד כמויות מחוז  
לשכה טכנית  
חשבונית

שב/100



one's words, and that, and then  
r' and the  
is the only

1/2/19

is : or a' and about 100  
and : and that party

party : and that party and that - and that

is that the other party "and that party and that"  
and that party is that is of that party and that  
party and that party and that party and that party  
to that party and that party, and that party and that party  
and that party.

is that the of of - 100,000 of that party (and that party).

is that  
and that party

and that party and that party  
and that party  
and that party

1/2/19



1117  
9

THE UNIVERSITY OF CHICAGO, OFFICE OF THE DEAN, 5408 SOUTH DIVISION STREET, CHICAGO, ILLINOIS 60637

DATE: 11/11/68

TO: [Name]

FROM: [Name]

RE: [Name]

DATE: 11/11/68

1. [Name] is a member of the [Organization].

2. [Name] is a member of the [Organization].

3. [Name] is a member of the [Organization].

4. [Name] is a member of the [Organization].

5. [Name] is a member of the [Organization].

pp. 2  
54

6. [Name] is a member of the [Organization].

7. [Name] is a member of the [Organization].

8. [Name] is a member of the [Organization].

9. [Name] is a member of the [Organization].

10. [Name] is a member of the [Organization].

11. [Name] is a member of the [Organization].



21

באב 1  
21 ביולי 1969  
6322

מס' 22.7.69  
מס' 6/7/69  
מס' 6/7/69

Handwritten notes and signatures in the left margin, including the name "אריה גוראל" and other illegible scribbles.

אלו רב אלוף צ' אור, קוזר סר הבטחון  
מאנו המנהל הכללי, משרד העבודה

הנדון: כביש גישה להאחזות נח"ל בנאות הכפר  
מכתבך מיום 27 ביולי 1969

48

הריני להשיב לבנייתך לאתר שטרשיה נבדקו עם הנהלת מחלקת עבודות צבוריות.

האומדן הראשוני לסלילת כביש הגישה להאחזות נח"ל בנאות הכפר מסתכם בכ- 1,5 מ' ל"י.  
אומדן מבוסס יותר ניתן יהיה לקבוע רק עם הכנונו של הכביש.

סלילת כביש זה לא נכללה ברשימת כבישי הגישה להאחזות שסוכמה בין אנף התקציבים  
והמחלקה לתחיימות לבצוע בשנת הכספים השגומה.

מאחר ואיננו רואים אפשרות לכלול עבודה זאת במסגרת התקציב לסלילת כבישי גישה לשנת  
71 - 1970, הסתכסם ב- 2 מ' ל"י, אני משסער להודיעך כי לא נזבל לסיים בקידום הנושא  
במסגרת התקציבים העומדים לרשותנו. יחד עם זאת, נהיה מוכנים לבצע העבודה אם זקבל  
את התקציב הדרוש לכך.

ב ב ר כ ה

אריה גוראל (Signature)

התקנו שר העבודה  
מר ב' בסין, מנהל מחלקת עבודות צבוריות  
מר מ' שהמי, סגן מחלקת עבודות צבוריות

ST. J. BARNARD  
1887

744 *[Handwritten signature]*

*[Faint, mostly illegible text, possibly bleed-through from the reverse side of the page]*

*[Handwritten signature]*







17

18

19

20

21

22

23

24

25

19

מדינת ישראל

התאריך 7.7.69

תיק מס' 6322

אל: מר ב. בסין, מנהל מע"צ

מאת: לשכת המנהל הכללי, משרד העבודה

*משרד העבודה*

הנדון: כביש גישה להיאחזות נח"ל בנאות הככר

*משרד העבודה*

ר"ב מועבר להערותיך הקתק מנייתו של עוזר שר

*משרד העבודה*

18

הבטחון מיום 27.6.69 בנדון.

*המלצת המ"מ 20,000*

*מ"מ 21.11.67*

*מ"מ 21.11.67*

בברכה,

*יג*

הקתק: מר מ. שהמי, סגן מנהל מע"צ

9. 7. 69 - כ"ג תמוז תשכ"ט  
16/7/12

THE UNIVERSITY OF CHICAGO

DEPARTMENT OF CHEMISTRY

STATE OF ILLINOIS

IN SENATE

REPORT

OF THE





הקרית, י"א תמוז תשכ"ט  
27 יוני 1969

עוזר סר הבטחון

אב/404

ס ר ה ע ב ו ד ה

הנדון: כביש גישה לתחנת נחל בנאות הכפר

בעקבות שיחתנו בפנין זה, אני רוצה לחזור לשאלת  
כביש הגישה, משטפלט, לתחנת הנחל בנאות הכפר.

התאזות תעלה בנובמבר ש.ז. וההערכה היא כי כביש  
סדופת ברוחב של 4 מ' על גבי סוללה בת 8 מ', תעלה מיליון  
ל"י והגשרים הדרושים על הנחלים כ-250 אלף ל"י נוספים.

בהתחשב בתנאי הבטחון באזור, יש חשיבות עליונה לכביש סדופת.

אבקש ספולך הטוב.

צ. ב. ר. ה.

צ. בור - ר/אלוף

העמקים: רמטכ"ל

ראש אגף נוער ונח"ל

ראש אג"מ/הגמ"ד

80/7

# הסוכנות היהודית לארץ-ישראל

המחלקה לכספים

כתשובה נא להזכיר:

מס' 401/2-דג/ה

טלסון: 39261  
JAVAGENCY  
עברי 022-210  
לוקט: 022-236  
חש' בנק הדואר: 1270

ירושלים, כג' בסיון, תשכ"ט  
ת"ד 92 9.6.69

גולא מעין

נה סיון תשנ"ט = 6.69  
מס' תש"ט

לכבוד  
מחלקת עבודות צבוריות,  
רח' לינקולן 3,  
תל-אביב.

א. נ.

המחלקה להתישבות בקשה מאתנו להקדים לכם סך של 500,000 ל"י (חמש מאות אלף לירות ישראליות) לצורך ביצוע כבישי גישה בישובים הבאים:-

- |               |             |
|---------------|-------------|
| 1. מי עמי     | 4. בשור ב'  |
| 2. מעלה גלבוץ | 5. בשור ג'  |
| 3. צור נחן    | 6. בירניה . |

סכום זה יוחזר לנו ב-1.5.1970.

אי לזאת, הרינו להודיעכם כי אנו נעביר לכם את הסכום הנ"ל, בשני תשלומים בתאריכים: 1.8.69 וב-1.12.69, כל תשלום בסך 250,000 ל"י ובס"ה 500,000 ל"י.

התחייבות זו תכנס בחוקף לאחר שנקבל מכם התחייבות על החזרת הסכום, לפי הנוסח המצורף.

בכבוד רב,

הנחלת הסוכנות היהודית לארץ-ישראל

מחלקת הכספים

*[Handwritten signature]*

מאן 250,000 1.8.69  
250,000 1.12.69

*[Handwritten signature]*

ՀԱՅԿԱՆ ԲՆԱՆՈՒՄ ԵՎ ԿՆՏՐՈՒԹՅԱՆ ԿՐԹԱԿԱՆՈՒՄ

ՀԱՅԿԱՆ ԲՆԱՆՈՒՄ

ՀԱՅԿԱՆ ԲՆԱՆՈՒՄ  
ԿՆՏՐՈՒԹՅԱՆ ԿՐԹԱԿԱՆՈՒՄ

ՀԱՅԿԱՆ ԲՆԱՆՈՒՄ

ՀԱՅԿԱՆ ԲՆԱՆՈՒՄ  
ԿՆՏՐՈՒԹՅԱՆ ԿՐԹԱԿԱՆՈՒՄ

ՀԱՅԿԱՆ ԲՆԱՆՈՒՄ  
ԿՆՏՐՈՒԹՅԱՆ ԿՐԹԱԿԱՆՈՒՄ



ՀԱՅԿԱՆ ԲՆԱՆՈՒՄ

ՀԱՅԿԱՆ ԲՆԱՆՈՒՄ ԿՆՏՐՈՒԹՅԱՆ ԿՐԹԱԿԱՆՈՒՄ

- 1. ՀԱՅԿԱՆ ԲՆԱՆՈՒՄ
- 2. ԿՆՏՐՈՒԹՅԱՆ ԿՐԹԱԿԱՆՈՒՄ
- 3. ՀԱՅԿԱՆ ԲՆԱՆՈՒՄ
- 4. ԿՆՏՐՈՒԹՅԱՆ ԿՐԹԱԿԱՆՈՒՄ
- 5. ՀԱՅԿԱՆ ԲՆԱՆՈՒՄ
- 6. ԿՆՏՐՈՒԹՅԱՆ ԿՐԹԱԿԱՆՈՒՄ

ՀԱՅԿԱՆ ԲՆԱՆՈՒՄ ԿՆՏՐՈՒԹՅԱՆ ԿՐԹԱԿԱՆՈՒՄ

ՀԱՅԿԱՆ ԲՆԱՆՈՒՄ ԿՆՏՐՈՒԹՅԱՆ ԿՐԹԱԿԱՆՈՒՄ

ՀԱՅԿԱՆ ԲՆԱՆՈՒՄ ԿՆՏՐՈՒԹՅԱՆ ԿՐԹԱԿԱՆՈՒՄ

ՀԱՅԿԱՆ ԲՆԱՆՈՒՄ

ՀԱՅԿԱՆ ԲՆԱՆՈՒՄ ԿՆՏՐՈՒԹՅԱՆ ԿՐԹԱԿԱՆՈՒՄ



*Handwritten notes:* ~~למנו~~ ~~מ/ב~~



# מברק

מס' 1094  
5. 6. 69 תשכ"ט  
33/3/8

1095

חומסת בית הדואר

| ק"י | נתקבל  |      | הוראות שירות | נשלח |      | בית הדואר המקורי | מס' הסלים | מס' מקורי | מס' ידורי |
|-----|--------|------|--------------|------|------|------------------|-----------|-----------|-----------|
|     | מס' -- | בשעה |              | ביום | בשעה |                  |           |           |           |
|     |        |      |              |      |      |                  |           |           |           |
|     |        |      |              |      |      |                  |           |           |           |
|     |        |      |              |      |      |                  |           |           |           |



*Handwritten notes in table:*  
מס' 112694  
מס' 112694  
מס' 112694

אל:

ביום שני 9 ליוני בשעה 10.00 תחקיים ישיבת שיפוט לדיון בתוכניות /קבע של מרום גולן ומבוא חמה במשרדי בירושלים /נא השתתפוכם נקודה דוכניות לעיון ישלחו בנפרד

*Handwritten:* 8x



מברק



11

א. א. א. א.

20/20  
תפוזים  
2/6/69

1845  
משרד הקניונים  
י"ט סיוון תשכ"ט = 6. 69  
33/3/8

לתיק

אגוד הקבוצות והקיבוצים הקיבוץ המאוחד  
המחלקה לתכנון  
חל אביב רח' סוטיץ 27 טלפון 249271 - 03  
המדור לתכנון הישוב הקיבוצי.

כמה חלקים  
→

הכניח מואר לקבוץ מבוא חמה

מיקום ודרכים

1. נתבקשנו להכין את הכניח המתאר למבוא חמה כהמשך למחנה הקיים. הישוב מוקם על שטח אשר משתרע בין הצוק ובין הכביש - שטח צר למדי. בהנחיות אשר נמסרו לנו ע"י מח' ההתיישבות של הסוכנות, נכללה בקשה להציע הכניח שתחשב בהעברת הכביש מזרחה.

הנחיות לתכנון

2. נתבקשנו להכין תכנית מתאר לישוב קיבוצי, מבוססת על הנחיות כדלקמן:
- 2.1 מוסדות הברה וצריכה קיבוציים רגילים.  
- מגורים, מבנים לילדים, בית ספר יסודי מקומי לישוב עד כ - 200 יחידות דיור.  
- אזור מבני מסק ומלאכה, תעשייה זעירה, אחסון וכו'.
  - 2.2 להכין תכנית לרשת דרכים הכוללת הצעה להעברת הכביש הראשי, תואי לכביש גישה, כבישים פנימיים ושבילים.
  - 2.3 התכנית חייבת להתחשב בגורמים אקלימיים ובסחונניים ובנוי הגנתי צריך לענות בכל שלב ההתפתחות.
  - 2.4 יש להתחשב במבנים הקיימים ויעודם הנוכחי, ולהציע שימוש בעתיד.
  - 2.5 התכנית צריכה להיות "במיטה" כדי שתאפשרו בעתיד חוכלנה להחבצע ללא הפרעות.

ההצעה

3. רצופה כאן תכנית לק"מ 2500 : 1 המראה את הקוים המנחים של ההצעה תכניות מפורטות חוגגנה לועדת שיפוט.
- 3.1 אנו מציעים להעביר את הכביש הראשי כ - 400 מ' מזרחה לפי התואי בתכנית.  
- הכניסה לישוב תמשיך להיות במקום הנוכחי ע"י הארכת הדרך עד הכביש החדש.  
- חלק של הכביש הקיים יהווה ציר חנועה פנימית, הקטורה לדרכים פנימיות ודרך ראשית לסדות העובדת מתחה לכביש החדש.
  - 3.2 הגישה לתצפית הקיימת תהיה נפרדת מכניסות לישוב אך הנקודה קטורה לישוב ע"י דרכים פנימיות.
  - 3.3 כל האזורים מתוכננים כהמשכים למבנים או אזורים קיימים כבר - עובדה שחל על ההפתחות טבעיה.

הצעת לתיק 6/7/12



11-11-44

RECEIVED  
NOV 11 1944  
U.S. DEPARTMENT OF THE ARMY  
OFFICE OF THE ADJUTANT GENERAL  
WASHINGTON, D.C.

TO: THE ADJUTANT GENERAL  
FROM: THE ADJUTANT GENERAL  
SUBJECT: [Illegible]

[The following text is extremely faint and illegible due to fading and low contrast. It appears to be a multi-paragraph memorandum or letter.]

- 3.3.1 אזור המלאכות צמוד למבני מלאכה קיימים אשר יהפכו בעתיד למבני איחסון.
- 3.3.2 אזור הלולים תוכנן בכונה לצד המערבי של הכביש הקיים כדי שהענף יכול לקום עוד לפני העברת הכביש.
- 3.3.3 יתר הענפים מתוכננים בין הדרכים.
- 3.4 - המבנים הקיימים הצפוניים מיועדים בעתיד לרזרבות לבתי ילדים ובתי נעורים. אזור ילדים יבנה מעברם, בינם ובין אזור מגורים חדש ואחיד המגן על הישוב בכל שלב.
- האזור הדרומי מיועד למבני מגורים לזמניים, קבוצות וכו' - אם כי ניתן לפתחו גם כאזור מגורים קבוע בעתיד.
- אנו מציעים רצוף של מבני מגורים מדורגים לאורך הצוק לסט ניצול מלא של האתר.
- 3.5 האזור המרכזי מוצע כבנוי אורכי, המתפתח לאורך ציר להולכי רגל אשר גם משמש ככניסה ראשית לישוב.
- אנו מציעים לאתר את המבנה המרכזי העתידי במקום החניה הקיים כדי להעביר את מרכז הכובד מזרחה וע"י כך מקומו כמרכז הישוב העתידי.
- 3.6 הישוב שתוכנן בצורה מרוכזת המאפשרת הגנה לשבילי ע"י המבנים וניתן להגיע לכל אזור לאורך שבילי אלה.
- 3.7 קוי ביוב, מיט, השמל ומיט המיט, יעברו ליד הצירים הראשיים.
- 3.8 מקליט יבנו גם את לאורך הצירים ובנקודות קטר בין הדרכים הסונות.

4. תחנית

- 4.1 סלב א. - דרכים פנימיות מעגל פנימי.
- ישורים והכנות לאזור בני הילדים והמגורים.
  - כנ"ל לאזור הלולים.
  - כנ"ל לאזור מלאכה.
- 4.2 סלב ב. לאחר העברת הכביש הכולל מעבר תחתון לדרך סדות.
- הארכת כביש גיסה
  - סלילת דרך סדות
  - כבישים באזור מבני מסק.

5. תכנית בינוי סלב א.

יחד עם הכנת תכניות בינוי לסיכונים הראשוניים ובתי הילדים, נחוץ יהיה להכין תכניות מפורטות לרשת השמל, ביוב ומיט, וכן מערכות הסקה מרכזית ומיט המיט.

פרדי כהנא  
אדריכל

2.6.69



*[Faint, illegible text, likely bleed-through from the reverse side of the page]*

1942





11-9

Handwritten notes in a rectangular box, including the date 11/18/57.

|             |          |
|-------------|----------|
| RECEIVED    |          |
| NOV 18 1957 |          |
| 11/18/57    | 11/18/57 |

Handwritten notes at the bottom right of the page.

17/1  
9

חכניה מחאר לישוב מרום - הגולן

1. מיקום

הישוב מתוכנן לרבלי תל אל-ערס לני הסיכומים וההנחיות של ועדת המיקום ומח' ההתיישבות של הסוכנות.

2. הנחיות להכונן

נחקטנו להכין חכניה מחאר לישוב קיבוצי, מבוססת על הנחיות כדלקמן :

2.1 מוסדות הברה וצריכה קיבוציים רגילים.

-מגורים, מבנים לילדים, בית ספר מקומי לישוב עד כ 200 יחידות דיור.

-אזור מבני מסק ומלאכה, תעויה זעירה אחסון וכו'.

2.2 להכין חכניה לרשת דרכים הכוללת תואי לכביש גישה, כבישים פנימיים ושבילים.

2.3 התכניה חייבה להתחשב בגורמים אקלימיים קשים וצורה הבינוי ההגנתי צריכה לענות בכל שלבי ההתפתחות.

2.4 התכניה צריכה להיות "במישה" כדי שהתאמות בעתיד (עקב לימוד התנאים באחר) תוכלנה להתבצע ללא הפרעה.

3. ההצעה

רצומה כאן חכניה לק"מ 2500: 1: המראה את הקיום המנהיים של ההצעה. חוכניות מפורטות חוגגנה לועדת שיפוח.

3.1 הכניסה לישוב פונה דרומה מהכביש ונכנסת לישוב בין אזור המגנה וכין אזור מבני מסק. חוכנה הפרדה ברורה בין גישה משקיה וכין גישה נקיה למגנה עצמו עם הפרדה נוספת לחצרות אשר מחקרת עם דרכי השרות.

3.2 אזור מבני מסק מתוכנן על אזור שטוח יחפית. אזור הלולים ידרוש כדיקה נוספת לאחר קבלה הנחיות מפורטות.

3.3 הישוב עצמו מתוכנן בצורה מרוכזה ביותר :

3.3.1 כל המבניה המרכזיים מתוכננים כמכלול אחד הניתן להבנות בסלבים ואשר יבטיח גישה מקורה לכל המוסדות.

3.3.2 מבני המגורים מתוכננים לאורך שביליט מוגנים שמהם ניתן להכנס לכל חלקה של הסוכנות

3.3.3 בחי הילדים קטורים לשבילים מוגנים ובצמחם מגנים על הדרכים.

3.3.4 החכניה בנויה כך שהקריטריונים הנ"ל מקבלים ביטוי בכל שלב.



Handwritten text at the top of the page, possibly a title or header.

Handwritten text below the header.

Handwritten text, possibly a date or reference number.

Handwritten section title or heading.

1. Handwritten text.

Handwritten paragraph of text.

2. Handwritten text.

Handwritten paragraph of text.

Handwritten text.

Handwritten paragraph of text.

Handwritten text.

Handwritten paragraph of text.

Handwritten paragraph of text.

Handwritten paragraph of text.

3. Handwritten text.

Handwritten paragraph of text.

Handwritten paragraph of text.

Handwritten paragraph of text.

Handwritten text.

Handwritten paragraph of text.

Handwritten paragraph of text.

Handwritten paragraph of text.

Handwritten paragraph of text.

- 3.3.5 קוי ביוב, מים חטמל ומים חמים (לחימום וכו') יעברו ליד הצירים הראשיים.
- 3.3.6 מקלטים יבנו גם הם לאורך הצירים ובנקודות קטר בין הדרכים הטונות.
- 3.3.7 אזורי ילדים נמצאים בכל ילב מוגנים מבוץ.
- 3.3.8 שטחי ירק יהיו מחוץ למעגלים כולל אזור הספורט וביה ספר.
- 3.3.9 המבנים עצמם מבנים על האזורים הפנימיים.

חתימה

4.

4.1 שלב א' - כביט גישה

- דרך ראשית לאזור מבני המזק
- דרך גישה לחניה וחצרות וקטורים לדרך עוקפת.
- יטורים לשטח מבני ציבור
- יטורים לשטח מבני מגורים ראשוניים
- יטורים לשטח בתי ילדים
- הבאת קוי חטמל ומים.

4.2 שלב ב' - סלילה דרך פנימית כחוט שדרה לכל התכנית.

תכנית בינוי שלב א'

5.

יחד עם תכנית תכניות בינוי לשלב הראשון יהיה נחוץ להכין תכניות מפורטות לרשת חטמל, ביוב ומים וכך מערכות הסקה מרכזית ומים חמים.

פרדי כהנא  
אדריכל

- 2.1.1. ...
- 2.1.2. ...
- 2.1.3. ...
- 2.1.4. ...
- 2.1.5. ...

Notes

- 1.1. ...
  - ...
  - ...
  - ...
  - ...
  - ...
  - ...
  - ...

2. ... ...

...

... ..

...



2/7/76

יב'לק ו31/10

תאריך 30.6.69

פרט תקציבי במחוז 72.002/19/18

אל : מהנדס מחוז  
מאת : חשב מ. ע. צ.

הנדון: תקציב מ. ע. צ. / מזמינים לבצוע עבודות או אספקת חומרים

נא לבצע את העבודות המפורטות מטה או לספק את החמרים בסכום הנקוב ע"י כל הזמנה:-

| ה ס כ ו ם |     | פ ר ט י ה ע ב ו ד ה      | מ ס פ ר ה ה ז מ נ ה |  |  | ש ם ה מ ז מ י ן | מ ס פ ר ה ר ש א ה |
|-----------|-----|--------------------------|---------------------|--|--|-----------------|-------------------|
| ל י       | א ן |                          |                     |  |  |                 |                   |
| 58.000 -  |     | כיסוי קרקע / אבן - חול - |                     |  |  | 148             |                   |
|           |     | כיסוי / אבן (האיה)       |                     |  |  |                 |                   |
|           |     |                          |                     |  |  |                 |                   |
|           |     |                          |                     |  |  |                 |                   |
|           |     |                          |                     |  |  |                 |                   |
|           |     |                          |                     |  |  |                 |                   |
|           |     |                          |                     |  |  |                 |                   |
|           |     |                          |                     |  |  |                 |                   |
|           |     |                          |                     |  |  |                 |                   |

לשמוש המרכז בלבד

לחובות סעיף 72/002/19/18  
לזכות סעיף 72/022/19/18

פקודת יומן מספר ותאריך

58.000 -

מנהל החשבונות

15

# מפקדת אזור יהודה ושומרון

قيادة منطقة الضفة الغربية

משרד - העבודה

מחלקת עבודות צבוריות

دائرة الاشغال العامة

משרד עבודות צבוריות  
 יח סייון תשכ"ט = 21.5.69  
 6/7/12

בסיון תשכ"ט  
 תאריך: 19 במאי 1969  
 סימוכין - 1615

אל: ס/מנהל מע"צ (כבישים) מר מ. שהמי.

מאת: מהנדס מחוז יהודה ושומרון.

*Handwritten notes:*  
 תגלת טקס  
 לשיקוף - כביש גולן  
 אדום גולן  
 יאיר א  
 אהרון  
 אהרון  
 אהרון

הנדון: כבישי גישה להאחזויות חדשות.  
 הסמך: מכתב 6/7/12 מיום 28.4.69.

אומדן לסלילה כבישי גישה להאחזויות הבאות:

אומדן לכביש גישה לארגמן ב (שארה)

תאור העבודה: דרך באורך של 600 מ.  
 ציפוי אספלט 5 מ" רוחב + 2 + 2 שוליים כולל ניקוז.

|          |      |                                                                            |
|----------|------|----------------------------------------------------------------------------|
| 12,000.- | 2.-  | עבודות עפר 6000 מ                                                          |
| 24,300.- | 15.- | 2. השחית מחומר ואדי כולל פזור והדוק בעובי של 30 ס"מ ורוחב של 9 מ" 1620 מ 3 |
| 13,500.- | 4.5  | 3. אספלט בעובי של 5 ס"מ לאחר הידוק 3000 מ 2                                |
| 6,000.-  | 3    | 4. מעבירי מים                                                              |
| 55,800.- |      |                                                                            |
| 2,200.-  |      | פקוח ובלתי צפוי מראש                                                       |
| 58,000.- |      | סה"כ                                                                       |

2/...

12.02.1988

*Handwritten signature:* משה לוי

*Handwritten signature:* משה לוי

145/1  
58.000.00





מפקדת אזור יהודה ושומרון

قيادة منطقة الضفة الغربية

משרד - העבודה

מחלקת עבודות צבוריות

دائرة الاشغال العامة

תאריך

تاريخ

- 2 -

אומדן לכביש ביטה לגוש עציון ב'

חאור העבודה: דרך באורך של 2 ק"מ רחב צפוי אספלט 50 מ' + 2 + 2 מ כולל נקוד.

|           |                                                                    |
|-----------|--------------------------------------------------------------------|
| 70,000.-  | 1. עבודה עפר 20,000 מ <sup>2</sup> + שוליים כולל נקוד ומעבירי מים. |
| 40,000.-  | 2. חשתי 10,000 מ <sup>2</sup> × 4                                  |
| 25,000.-  | 3. פזור אספלט 10,000 מ <sup>2</sup> × 2.5 + שוליים                 |
| <hr/>     |                                                                    |
| 135,000.- |                                                                    |
| 5,000.-   | פקוח ובלתי צפוי מראש                                               |
| <hr/>     |                                                                    |
| 140,000.- | סה"כ כללי                                                          |

ב ב ר כ ה  
 ד. איזנברג  
 מהנדס מחוז יהודה ושומרון

דא/רח

72002 18 8

STATE OF TEXAS

COMPTROLLER GENERAL

1911

STATE OF TEXAS

1911

1911

1911

1911

STATE OF TEXAS

STATE OF TEXAS

1. STATE OF TEXAS

2. STATE OF TEXAS

3. STATE OF TEXAS

1911

1911

1911

1911

1911

1911

STATE OF TEXAS

STATE OF TEXAS

STATE OF TEXAS

V 6/10/12  
 12.002.191.06

16.5.69 תאריך

פרט תקציבי במחוז

אל : מהנדס מחוז  
 מאת: חשב מ. ע. צ.

הנדון: תקציב מ.ע.צ. / מזמינים לבצוע עבודות או אספקת חומרים

נא לבצע את העבודות המפורטות מטה או לספק את החמרים בסכום הנקוב ע"י כל הזמנה:—

| הסכום   |    | פרטי העבודה              | מספר ההזמנה |  |  |  | שם המזמין | מספר<br>ההרשאה |
|---------|----|--------------------------|-------------|--|--|--|-----------|----------------|
| לי      | בי |                          |             |  |  |  |           |                |
| 107.000 | -  | גזי ברזל בעיה לתיק 5'1/2 |             |  |  |  | 107       |                |
|         |    |                          |             |  |  |  |           |                |
|         |    |                          |             |  |  |  |           |                |
|         |    |                          |             |  |  |  |           |                |
|         |    |                          |             |  |  |  |           |                |
|         |    |                          |             |  |  |  |           |                |
|         |    |                          |             |  |  |  |           |                |
|         |    |                          |             |  |  |  |           |                |
|         |    |                          |             |  |  |  |           |                |

|                  |                     |
|------------------|---------------------|
| לשמוש המרכז בלבד |                     |
| 107.000          | 721002/19102 / סעיף |
|                  | 721002/19106 / סעיף |

פקודת יומן מספר ותאריך

12/4  
 מנהל החשבונות

חשב מ. ע. צ.



לתיק

מדינת ישראל  
מחלקת עבודות צבוריות  
מחוז הדרום  
באר - שבע

תאריך: באייר תשכ"ט  
15/5/69

מספר: 907-דר (קסורה) 60

מגן קליט  
א. אורבך  
20.5.69  
מס' 18

אל : מר מ. שהמי - סגן מנהל מ.ע.צ. חל-אביב.  
מאח: מהנדס מחוז הדרום.

הנדון: כביש גישה להאחזות קסורה  
מס' 6/7/12 מיום 30.4.69

אין בידי פרטים על כביש הגישה הנדון, או על  
מקום ההאחזות החדשה.

מיד עם קבלת פרטים שיאפשרו לי להכין אומדן  
אעבירו אליך.

משרד העבודה  
מחוז הדרום  
! ד סיון תשכ"ט = 5.69  
מס' תתיק 6/7/12

ב. ב. ר. א.  
א. אורבך  
מהנדס מחוז הדרום

ר.צ.ר.

SECRET

SECRET  
SECRET  
SECRET

SECRET  
SECRET

SECRET  
SECRET

SECRET  
SECRET

SECRET  
SECRET



SECRET  
SECRET

SECRET

192

תל-אביב

משרד העבודה

בא"ר השכ"מ

במאי 1969

6/7/12

אל : מהנדס מחוז הצפון

מאה: מע"צ, המשרד הראשי

AA

הנדון: כבישי גישה להאחזויות חדשות  
הסמך : ככתב מס" 6/7/1/2 מ-30.4.69

מרשים והטורים עליך לקבל מהאגף לבניה כפרית  
במשרד השכון.

ב ב ר כ ה,

מ.ש.שמי

סגן מנהל מע"צ



12

מדינת ישראל

מחלקת עבודות צבוריות, מחוז הצפון, נצרת-עלית  
תאריך: י"ב באייר תשכ"ט  
30 באפריל 1969  
מספר: 6/7/1/2

6/7/12

אל : מר מ' שהמי, ס/מנהל מע"צ

מאת: מהנדס מחוז הצפון

סג' (ינב) מר קאלה

הנדון : כבישי גישה להאחזות חדשות  
סמוכין: מכחבר מס' 6/7/12 מיום 37.4.1969  
27

לא ידוע לי על מה מדובר.

אל מי עלי לפנות לקבלת חכניות או הסברים.

א"ג  
מהנדס מחוז

100/סיג

1944

ORDER OF THE BOARD OF SUPERVISORS  
COUNTY OF ALBANY

RESOLUTION NO. 100  
PASSED AT A REGULAR MEETING OF THE BOARD OF SUPERVISORS  
HELD AT THE COUNTY OFFICE BUILDING  
ON THE 10TH DAY OF MARCH, 1944

WHEREAS THE STATE OF ALBANY HAS  
APPROVED AN ACT TO

TO BE IN FULL FORCE AND EFFECT

AS OF THE 10TH DAY OF MARCH, 1944.

ATTEST:

CLERK

10

הל-אביב

משרד העבודה

בניסן חשכ"ט 21  
באפריל 1969 30

✓ 6/7/12

אל : מהנדס מחוז הדרום

מאת: מע"ב, המשרד הראשי

הנדון: כבישי גישה להאחוזונים חדשנת

נא להעביר בהקדם אומדנך לסלילה כביש הגישה  
להאחוזת קטורה באורך של 0.3 ק"מ.

ב ב ר כ ה,

מ. שהמי  
סגן מנהל מע"ב

הערה: טעם אחזקה ארצי



תל-אביב

משרד העבודה

בניסן תשכ"ט  
באפריל 1969

6/7/12

אל : מהנדס מחוז יהודה והשומרון

מאה: מע"צ, המשרד הראשי

הגדרו: כבישי גישה להתחזיות חדשות

נא להעביר בזקדם אומדניך לסלילת כבישי הגישה  
להתחזיות דלהלן:

|         |                 |
|---------|-----------------|
| 0.5 ק"מ | ארבמן ב' (מרעה) |
| 2.5 ק"מ | ארבמן ב'        |
| 1.5 ק"מ | עציון ב'        |

ב ב ר כ ה

מ. שהמי  
סגן מנהל מע"צ

העתק: מפקח אחזקה ארצי

6/7/12

1950  
1951

1952

1953

1954

1955

1956

1957

1958

1959

1960

1961

1962

1963

1964

8  
חל-אביב

ששוד העבודה

בניסן תשכ"ט

באשריל 1969

27  
V 6/7/12

אל : מהנדס סחוז הצפון

מאח: מע"צ, המשרד הראשי

הנדון: כבישי גישה להאחזות חדרות

נא להעביר בהקדם אומדנים לסלילת כבישי הגישה  
להאחזות דלהלן:

|             |                  |
|-------------|------------------|
| נאות הגולן  | 0.5 ק"מ          |
| קבוץ גולן   | 2.5 ק"מ          |
| רמת מגשימים | ששוד הכביש הקיים |
| גבעת יזאב   | 0.5 ק"מ          |

ב ב ר כ ה,

מ. שחמי  
סגן מנהל מע"צ

העמק: ספקח אחזקה ארצי



לתיק

מדינת ישראל  
מחלקת עבודות צבוריות  
מחוז הדרום  
כאר - שבע

תאריך: בניסן/תשכ"ט  
14/4/69

מספר: 737-16/4

ש"י ע"פ חשבונית  
לניסן תשכ"ט = 16  
6/7/12

אל : מר מ. שהמי - סגן מנהל מ.ע.צ. הל-אביב  
מאת: מהנדס מחוז הדרום .

הנדון: כביש גישה להאחזות כשייך זוייד

להלן אומדן ההוצאות לכביש הגישה להאחזות כשייך זוייד .  
אורך הכביש 830 מ', השחית חולית, רוחב המסעה 8 מ' אספלט  
1-1.50 מ', שוליים בכל צד .

הגן קצות  
מחוז הדרום  
מחלקת עבודות צבוריות  
מחוז הדרום  
מספר 25469  
אל

המבנה; 30 סמ' שכבה מצע מחומר ואדי ושכבה נושא מאספלט  
בעובי 5 סמ' .

|          |       |     |       |                     |
|----------|-------|-----|-------|---------------------|
| 12.000.- | 2. -  | 3 מ | 6.000 | 1. חפירה            |
| 10.800.- | 3. -  | 3 מ | 3.600 | 2. הידוק מלוא       |
| 4.250.-  | 0.50  | 2 מ | 8.500 | 3. צורה דרך         |
| 57.000.- | 19. - | 3 מ | 3.000 | 4. מצע              |
| 2.000.-  | 0.40  | 2 מ | 5.000 | 5. רסוס             |
| 24.600.- | 41. - | טון | 600   | 6. שכבה נושא מאספלט |

110.650.-

הוצאות ארגוניות, שמירה, מדידה ובלתי נראה  
מראש.

16.350.-

סה"כ 127.000.-

ובלב הסכר הסך כולו  
25.469  
אל

ב. ברכה  
א. אורבך  
מהנדס מחוז הדרום  
ר.צ.ר.

1950

1950

1950

1950

1950

1950

1950

|         |       |    |      |           |
|---------|-------|----|------|-----------|
| 1. 1950 | 000.0 | 00 | - .5 | - .000.51 |
| 2. 1950 | 000.0 | 00 | - .5 | - .000.51 |
| 3. 1950 | 000.0 | 00 | - .5 | - .000.51 |
| 4. 1950 | 000.0 | 00 | - .5 | - .000.51 |
| 5. 1950 | 000.0 | 00 | - .5 | - .000.51 |
| 6. 1950 | 000.0 | 00 | - .5 | - .000.51 |

1950

1950

1950

1950

1950

1950

1950

1950

1950









5

האוצר

ירושלים, כה' בניסן תשכ"ט  
13 באפריל 1969

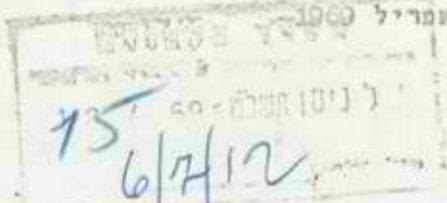

18/2/11

ר  
5/11/70

אל : מר מ. שהטי, סגן מנהל מ.ע.צ.

מאת: אגף התקציבים

הודעה: תקציב פתוח בבישים - 1969/70

הנני לסכם שיחתנו מיום 10.4.69:

1. כביש עוקף רמלה: התקציב יוקטן מ-1,500,000 ל"י  $5 - 259,000$  וזאת לאור טענתך שעקב עבודה מינויים בחו"ל המתוכנן לא נזון יהיה להתחיל בביצוע העבודה בשנת התקציב הנוכחית. הטבות המתוקן יעודו להשלום עבור מינויים.
2. כביש חדרה-חיפה: התקציב יוקטן ב-4,0 מ' ל"י בהתאם להסברך שהתקציב הנוחר עונה על חכנית העבודה לשנת 1969/70 ואין בשינויי זה כדי לפגוע בקצב הביצוע.
3. כבישי גישה להאחזיות חדשות: יפתח פרט תקציבי מיוחד לנושא זה.



ב ב ר כ ה

שי גרינשטון

הפקד: חשב מ.ע.צ.  
זא/

התקציב / כביש 4/2/70

4

תל אביב

משרד העבודה

בשכט השכ"ט  
בפברואר 1969

✓ 10/545

אל : מר ש. אבני, סמנכ"ל משרד השכונ, ת"א

מאח: מ. שהמי, סגן מנהל מע"צ

הצדונו: כבישי גישה לתאחזויות  
הסמך : מכתבך מסום 23.1.69

רצ"ב העתק מכתבו של מהנדס המחוץ שבא בחסובה  
למכתבך בסמך.

גם בטיורי בשדה התאוננו אנשי המחוץ קשות שאנו  
לוחצים עליהם להתחיל בעבודה לפני גמר התכנון,  
דבר היוצר בעיות ולא גורם דוקא לבצוע הסכוני.

בהסמך לשיחותינו הרבות בנושא זה, אכיר תודה אם  
תתן הוראה לוודא השלמת תכנון הכבישים לפני בקשתך  
לבצועם.

קברכה,

מ. שהמי  
סגן מנהל מע"צ

לא במקור: מהנדס מחוז הדרום



1948  
1949  
1950

1951  
1952

1953  
1954

1955  
1956

1957  
1958

1959  
1960

1961

1962  
1963

1964

מדינת ישראל  
מחלקת עבודות צבוריות  
מחוז הדרום  
באר - שבע

תאריך: 4/2/69  
בשבת השכ"ט  
מספר: 276  
דר (מחצבה) 60

מס' ציוד: 10/545  
7. 2. 69  
מס' ציוד: 10/545

אל : מר מ. שהמי - סגן מנהל מ.ע.צ. חל-אביב .  
מאה: מהנדס מחוז הדרום .

ס/אורבן אר לורמי

הנדון: כבישי גישה להאחזויות .  
הסמך : מכחבן מס' 10/545 מיום 31.1.69

המצב כיום בקשר לשתי ההאחזויות המוזכרות במכתבו של סמנכ"ל משרד השיכון, חצבה וכרם שלום, הוא כדלקמן :-

- (1) הגישה לכרם שלום חוכננה על ידינו בהתאם להנחיות שקבלנו. לפני ימים מספר הודיע לנו מר י. זיידה ממשרד השיכון, באר-שבע שיש להמשיך את כביש הגישה עד חדר האוכל. הקטע הנוסף, באורך של 450 מ' בערך נמצא כרוצב בחכנון ואומדן ילשה אליך מיד עם גמר החכנון. ברצוני להדגיש שבינהיים אנו עומדים לגמור את שכבת המצע, וכדי להמשיך בעבודה נצטרך להביא שוב ציוד .
- (2) חכניות להאחזות הקיימת בחצבה נמסרו לנו לפני ימים מספר וכבר החלו בבצוען. אומדן ישלח אליך בימים הקרובים .
- (3) חכניות הכביש להאחזות החדשה בחצבה אינן מושלמות היצת ולא קבלנו הנחיות ממשרד השיכון בקשר למקום המדוייק של ההאחזות. גם במקרה זה, כמו בכרם שלום, נאלץ לסיים את העבודה בהתאם לחכניות שבידינו, מבלי שהכביש מגיע להאחזות .

ב ב ר כ ה ,  
א. אורבן  
מהנדס מחוז הדרום  
ר.צ.ר.

SECRET  
CONFIDENTIAL  
TOP SECRET

SECRET  
CONFIDENTIAL  
TOP SECRET

SECRET  
CONFIDENTIAL  
TOP SECRET

SECRET  
CONFIDENTIAL  
TOP SECRET

SECRET  
CONFIDENTIAL  
TOP SECRET

SECRET  
CONFIDENTIAL  
TOP SECRET

SECRET  
CONFIDENTIAL  
TOP SECRET

SECRET  
CONFIDENTIAL  
TOP SECRET

SECRET  
CONFIDENTIAL  
TOP SECRET

SECRET

SECRET

SECRET



2

משרד העבודה

62-3  
תל-אביב  
במכת השכ"ט  
31 בינואר 1969

V

10/545

אל : מהנדס מחוז הדרום

מאת: מע"צ, המשרד הראשי

הנדרון כיבישי גישה לאחזויות

רצ"ב העחק מכחבו של טמנכ"ל משרד השכון מיום 23.1.69.

אכיר תודה אם תעמידני על הצורך בחקציבים נוספים על מנת  
לאוכל להענות לבקשותיו של טר.ט. אבני הנראים לי כשלעצמם  
רצויים ואבקשן לשפצן במסגרת העבודות בבצוע.

בברכה,

מ. שחמי  
סגן מנהל מע"צ

3

DEPT HEALTH

1947-48

1947-48

1947-48

1947-48

1947-48

1947-48

1947-48

1947-48

1947-48

1947-48

1947-48

1947-48



# משרד השיכון

הקריה ח"א, ד' כשבט תשכ"ט  
23 בינואר 1969

אל : מר מ. שוהמי, סגן מנהל מע"צ

מאת: סגן המנהל הכללי

|                                              |
|----------------------------------------------|
| <p>ח שבט תשנ"ט = 69<br/>27</p> <p>10/545</p> |
|----------------------------------------------|

סגן מנהל ח"א

בהמשך לשיחתנו הטלפונית, אודה לך אם תנתן תשומת לב לשתי הנקודות הבאות שהועלו בפני בעה ביקורי בערבה:

א. כביש גישה להאחזות הקיימת חצבה: מהכביש הנסלל עתה לחצבה ישוב הקבע, צריכה להספיק גישה לחוף ההאחזות הקיימת (אורך משוער של כ-200 מטר).

ב. בקש להורות על סלילת גישה זו. במידה והתקציב שהועמד לרשותכם לסלילת הכביש לחצבה ולהאחזות אחרות לא יספיק, אנך נכסה סלילת כביש הגישה לחצבה ההאחזות הקיימת.

ג. כרם שלום - נאמר לי ע"י ראש הצוות שלנו כי הכביש לכרם-שלום לא מביא בשבון המשכיות עד לחדר האוכל כמקובל, ואודה לך על הבהרתך בענין.

ב ב ר כ ה

ש. אבני  
סגן המנהל הכללי

### הערות:

- מר א. בטיץ, מנהל האגף לבניה כפרית
- מר י. גודוביץ, האגף לבניה כפרית
- מהנדס מחוז הנגב לבניה כפרית, באר-שבע
- מר י. זיידה, ראש צוות לבניה כפרית, מחוז הנגב
- מר י. רבינוביץ, המטונה על הפעלה הבניה בהתישבות