

4147/5  
יא

ת"מ ט.מ. 18

שם תיק: קרן קיימת לשיראל

מזהה פיו: **4147/5-א**

מזהה פריט: 0013y2

כתובת: 3-312-9-4-6

תאריך הדפסה: 30/08/2017



קרן קיימת לשיראל

השם \_\_\_\_\_

קרן קיימת לשיראל 18



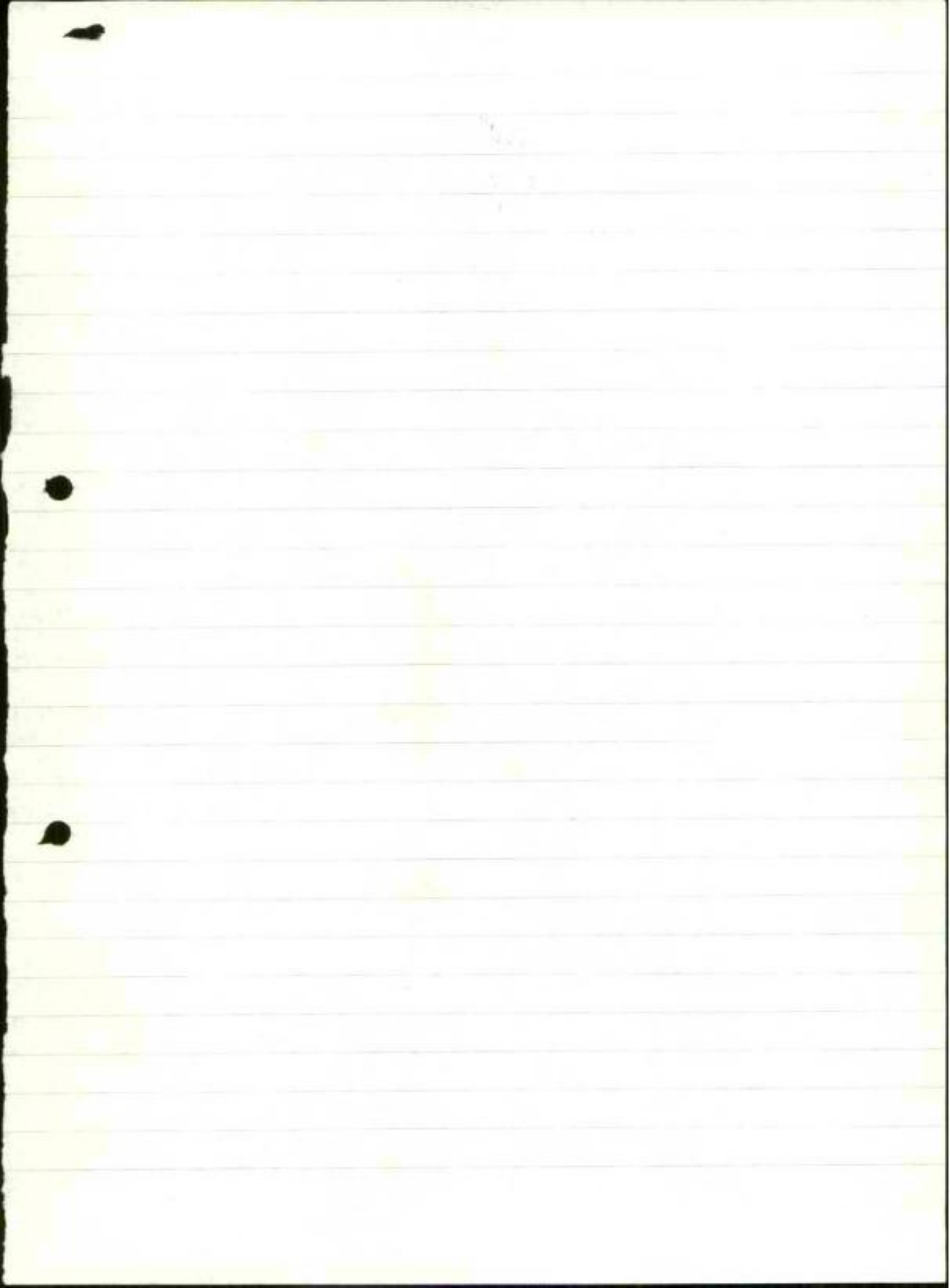

אלה מילת ימותי בארץ (ויצרה בלתי שבתה הכנה  
יבתי שיתפשו צבתי כל שהוא בכפי שאתי לאו אקבל את  
התקיד (תקיד שאתי חוטב וכל התחומים סביבי חושבים כן  
מגיש לך)

אז חיים צבתי שהוא הוא מנע (היכנס בזמני לך שר  
התקידול צולג מה אהיק שרון), צוהי שלתקיד צה  
יבני אלם אקדמלי

יש לציין שהיו וישנם מצבים של אנשים שאינם אקדמליים  
שקיבלו ויקבלו תפקידים מעין אלה.

אז אני אצטנן ונ שרת צימוד ולתחיים סכנולת יעור  
גרנדל מלחם קקל.

אז אני אני נשוי צ הכוזה לפרנס את משפחתי בכבוד מלא.  
נאם יקרה כדבר תרוא הצה נאני לאו אקבל את התקיד  
יהיה מצבי מלח צוהי יתר מדקיה התלשון, יהיה פתיה די  
אבמשחט אבכל האמיות שהיתה ויהיה לך, כי אני מלשון  
בצק ובושר.

מבוי לפתח האזני איך מקבל את המצב אילו ימנו  
אמר בתקנת.

משוכנת אני מלא בלדו ואלו שום ולם אמר מוזה לקבל צבר  
צה. נאני און אלם אום יועלו לך כצה הצה און אלם  
לפרנס את משפחתי האם אצטוב לקום ציודה צוהר שפית  
את חיי שם.

אין אסגיר לילפי מרפי לקני אהר צבר שמוצ את מפיס חייך  
(התקיד כמובן), ואקם מוזהני אצטנן לך יאזני ושכדו ממוח  
ועל לך

מובן אזני שצו גפיות הפברים שאת כל המעלה לא יבול אני  
פיתולת את הירי. אם אזני יוול לקדום לך כנה דקל מלמני  
אשם מוזה ואלם יתר את הפברים,

בתורה מכלל

מלך

מכניות בניה ביו"ש 1983-1987

ישובים עירוניים - חושבות על קרקע מדינה.

מס. סדורי	שם הישוב	אשור ועדת שרים להתישבות	בצוע בשטח	תכנון
.1	קריית ארבע	יש	850	כ-1000
.2	אלקנה	יש	220	500
.3	אפרת	יש	130	750
.4	מעלה אדומים	יש	1300	כ-5000
.5	גבעת זאב	יש	764	כ-800
.6	גבעת הרדאר	יש	-	700
.7	בית"ר	יש	-	3000
.8	תפוח	יש	30	600
.9	אריאל	יש	1150	4000
.10	קדומים	יש	280	2500
.11	עמנואל	יש	1400	5000
.12	אלון מורה	יש	160	כ-500
.13	יוטיפיה (נופים)	יש	200	1600
.14	קרני שומרון	יש	227	2000
.15	אלמי מנשה	יש	460	1000
.16	כפיר יוסף	-	-	400
.17	יועזר	יש	-	600
.18	ברוכין	יש	-	600
.19	דיר קלע	יש	-	1000
.20	בית אריה	יש	150	500
.21	עופרים (כולל)	יש	-	3000
.22	נעלה	יש	70	900
.23	מתתיהו (מעורב)	יש	-	500
.24	שקד	יש	40	400
.25	אילנית	אין	-	400
.26	סינדיאן	אין	-	10,000
	סה"כ	-	7431	47,250

ישובים ערוגיים-תושבות על קרקע פרטית

מס' סדורי	שם הישוב	אשור ועדת השרים להתישבות	בצוע בשטח	תכנון
.1	אבני חפץ	אין	-	800
.2	יערית	אין	-	400
.3	כרמים (מורחב)	אין	-	1000
.4	צופים	יש	-	400
.5	אורנית	יש	130	1000
.6	אלקנה ה'	אין	-	1000
.7	אלקנה ג'	יש	-	700
.8	שערי תקוה	יש	180	700
.9	אלקנה ד'	יש	-	1600
.10	חרט	אין	-	400
.11	רמת יונתן	אין	-	500
.12	גני אריאל	אין	-	700
.13	גני מודיעין	יש	-	350
.14	מתיתחו ג'	יש	-	500
.15	רמת קדרון	יש	-	1000
.16	מצפה יהודה	אין	-	1000
.17	גבעת אהוד	יש	-	700
	סה"כ		310	12,750 יחידות ניוור

חיים צבן

אספה - החברת הק"י

האין 40 א"מ

הינה (בא"מ)

8 הינה 40 א"מ

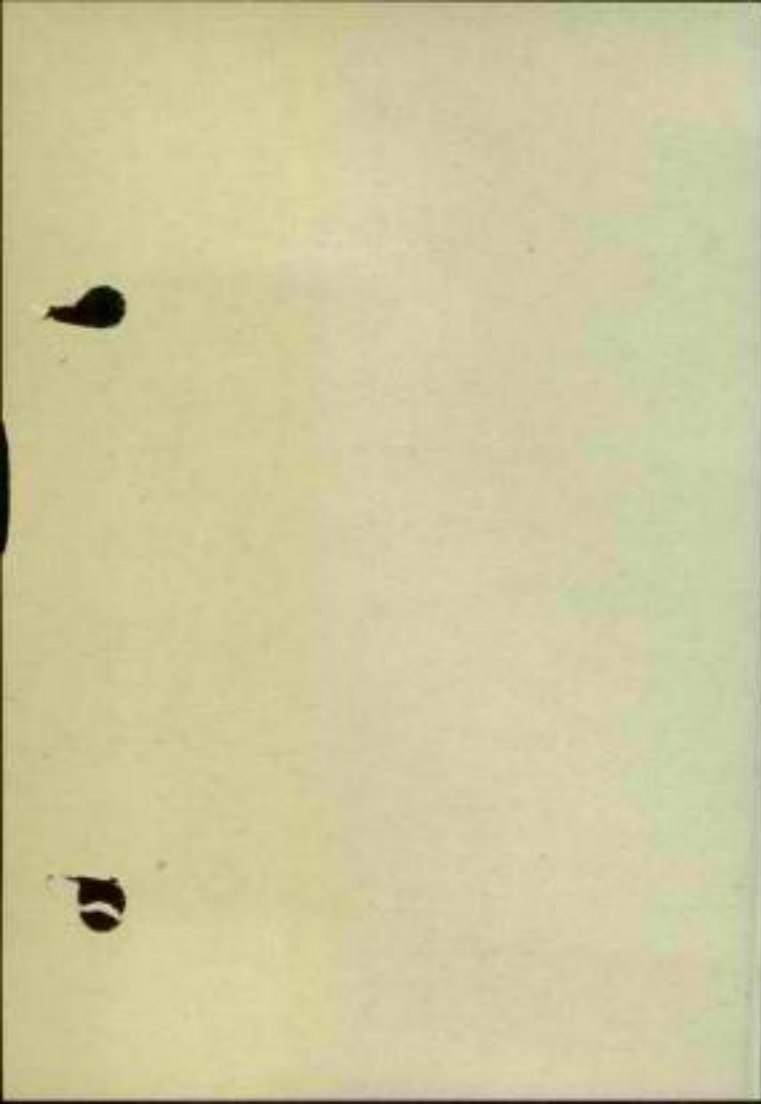



חיים צהר

1. הפתרון: הכניו - סוף מערכות אלה

כד הישלים קהילות המאוששים

אלו שבהלכת אישור וקבוצת אומן עלו

מערכות על עלו - הישג - להאט

השגה - להאט כד בחינת אהיות

בחינת - יבא - שאף

2. פתרון, על יסוד סוף מערכות אלה

3. יון על מנהל - מנהל בלא מנהל

מאסר (ענין מערכות) על מנהל

ד"ר חיים צבן



סגן שר החקלאות  
מיכאל דקל

יב' אדר תשמ"ג  
25.2.83

לכבוד  
ד"ר חיים צבן  
קרן קיימת לישראל  
שכונת רחביה  
ת.ד. 283  
ירושלים.

א. ג. 3

קבלתי את מכתבך מיום 14.2.83 בעניין עופרים ונילי.

עם תחילת עבודהנו המשותפת, בתקופת שקרן קיימת לישראל החלה להכין תכניות  
התיישבות לנילי ועופרים, פעולה שאנו מאוד הערכנו, נאמר מפורשות שברעיני החתישבות  
רשאים לבחור תכניות אלטרנטיביות לצרכיהם.

אין ספק בכך, שהיינו רואים בעין יפה אילו הגרעינים היו מקבלים  
את החכניות שהוכנו ע"י המערכת, אולם כאמור נתנו להם את זכות החכירה.

בשיחה טלפונית הבחרתי לך ופעלנו כהתאם, שבבעה 411 מאחר נילי לא כלולה  
בצורה מחייבת בתכניתו של אדריכל שקד.

בטוחני שאי התבנה השיחה ביננו הובהרת. אני מצפה להמשך שיחוף פעולה פורה  
כפי שהיה בעבר.

בכבוד רב,

מיכאל דקל  
סגן שר החקלאות  
לענייני התיישבות.

1954

1954

1954

1954

1954

1954

1954

1954

1954

1954

1954

# קרן קימת לישראל

## מינהל פיתוח הקרקע

משרד ראשי: בית הקהילה לירושבה, ת.ד. 283, טל. 240251 (02) 25393, ירושלים 91002

ירושלים, א' אדר תשמ"ג  
14.2.83

הסניפים:

### מפועי ח"פ

קרית חיים  
ת.ד. 48  
טל. 04-729171-22  
מיסוד 24193

### ח.פ.ה

רחוב אלנבי 22  
ת.ד. 1247  
טל. 04-527096  
מיסוד 31024

### צ.פ.ת

בית הקהילה  
ת.ד. 1197  
טל. 04-729171-22  
מיסוד 15111

### י.ק.נ.ע.ם

בית הקהילה  
ת.ד. 22  
טל. 04-729171-22  
מיסוד 20420

### א.ש.ת.א.ו.ל

משתלה הקהילה  
דאר בע שמשון  
טל. 04-729171-22  
בית-משק  
מיסוד 44176

### ז.ל.ת

בית הקהילה  
דאר נע הנהל  
טל. 04-729171-22  
מיסוד 45410

תק"מ ח"פ



לכבוד  
מר מיכאל דקל  
סגן שר החקלאות  
תל-אביב

שלום רב,

הנדון: עפרים ונילי

כידוע, השקיעה הקק"ל באחריות 2 בעלי מקצוע מעולים - עמנואל קאופשטיין ויוסי נעים, אמצעים כספיים, זמן ומאמץ מקצועי לקידום תכנון של התושבות.

למרכה הצער, חוזרת פרשת עפרים גם בנילי, ובלי כל סיבה נמסר התכנון לגורמים אחרים. בכך מפסידים: 1. תכנית מקצועית טובה 2. כסף 3. זמן.

איני יכול שלא לבקש מסגן השר לחזור ולבדוק אם אין בכך שגיאה שמן הראוי לתקנה.

בכל מקרה יוצא שיוזמה ברוכה נפגעת ובעלי מקצוע מעולים נפגעים.

אחזור ואבקש שיקול דעת.

בברכה,

ד"ר חיים צנן



ההסתדרות הציונית / חטיבת ההתישבות

ת.ד. 92 ירושלים

ירושלים, יד' טבת תשמ"ג  
30.12.82



לכבוד  
מר מיכאל דקל  
סגן שר החקלאות  
משרד החקלאות  
תל-אביב

שלום רב,

הנדון: תקציב לתפיסת שטחים  
ביהודה, שומרון וחבל עזה

בשנת התקציב 1982/83 אושרו 30 מליון שקל עפ"י תכנית שאושרה  
בועדת שרים. התכנית קובעת שיש צורך בהשקעות נוספות. הנבו  
זקוקים ל-45 מליון שקל במחירי 1982.

אבקש טיפולך בהקצאת התקציב לנושא כה חשוב.

דומני כי תקציב זה צריך לבוא באמצעות משרד החקלאות.

בברכה,

ד"ר חיים צנן



א.י.י. - י"ח  
10/1

ד"א	טבח	חשמ"ג
27	דצמ'	1982
אש-	-	0242



לכבוד  
ד"ר חיים צבן  
המחלקה להתיישבות חקלאית  
הסוכנות היהודית  
ירושלים

שלום רב,

הנדון: גודל מגרש בתושבות ובישובים קהילתיים  
מכתבכם מ- 9.12.82

1. נדמה לי שמינו ועדה שאתה עומד בראשה לנושא "גודל - מגרש" אך ועדה זו לא התכנסה.
2. אני מתנגד להשאיר את גודל המגרש כמו שנקבע בעבר ויש לפי דעתי הכרח להגדיל את המגרש לשטח של לפחות 700 מטר מרובע.
3. בכל מקרה אני מציע שהנושא יועלה בוועדה לפני שהוא עולה בוועידה שריים לענייני התיישבות.

כ ב ר כ ה ,  
אורי  
עוזר שר הבטחון  
להתיישבות

העוק:  
1. מר מ. דקל סגן שר החקלאות  
2. אלי"מ סתו, -יל"ל

רו"מ לבן

(1) לבנות מחנות (ה"ל) היות -  
אניה .

(2) תכנון ה"מ"ה המלכות  
לא היות - אניה .

---

ל'י

אויבן

שפאטיש

רומן

אויבן

אויבן

אויבן

אויבן

אויבן

אויבן



103 171

# ריחון

מושב שיתופי של העובד הציוני

דאר נע מנשה  
טלפונים : 7-78676-063

31 לינואר 1982

כתובת או לחובר  
... 378/45 ...

לכבוד

סגן שר החקלאות

ח"כ מיכאל דקל

א.נ.

4/2/82

יום

## הנדון: רשות טרעה - הקמת עדר באן

בהספק לפגישתו של הח' נכט יואל איהך, הננו  
 לבקשך לעזור לנו בקדום הפרוייקט הנ"ל.  
 לפי הצעתך יוזמנו למשרדך אנשי רשות טרעה  
 ארצי, אנשי קרן קיימת לישראל, אנשי ההסתדרות  
 הציונית, נציג החנועה ונציג המשק. - בה יסרכם  
 איך אפשר ליישם את הנ"ל.  
 ברצוני לציין שכנוסף לקדום נושא כלכלי,  
 עכורנו יש לבקעה זו אספקט לאומי, הורה ועד  
 כה אלפי דונסים סכיב למשקנו טלאים בעדרים  
 ערכיים ללא רשוח.

אוריאל יונה

חיה צבי

בכבוד רב,

הצבת:

אבי יוסף

א. י. צבת - ח' - נכט - המועד ההתאחדות  
 א. ו. א. (נכט) - המועד הציוני  
 א. י. צבת - המועד - המועד ההתאחדות - חברה

1917  
1918  
1919

1920  
1921  
1922

1923  
1924  
1925

1926  
1927  
1928

1929  
1930

# קרן קימת לישראל

מינהל פיתוח הקרקע

אגף הכשרת שרקעות ופיתוחן (הק-פ) - קרית חיים ת.ד. 45, טל. 721365/9

הקפ/10/39/תא

כ"א אדר תשס"ב  
15.3.82

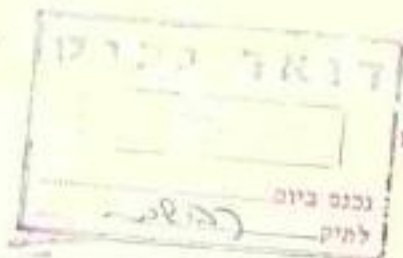

לכבוד  
מר דקל  
מנן סד החקלאות  
תל - אביב

שלום רב,

רצ"ב עוזק מדוח כביש מחבר ביה-אריה - מפתחול.

לידיעתך.

ב ב ר כ ה

מנהלם ראשן של אגף הק"פ  
קאופמנטיין

צירופיין

## המשרד הראשי

קרן קימת לישראל  
בית הקרקע, רחביה  
ת.ד. 283 - ירושלים  
טל 119 5261 002

## הסניפים :

### ח פ י ח

רחוב הכניקס 18  
ת.ד. 1547  
טל. 004521271

### צ פ ת

בית הקהיל  
ת.ד. 1157  
טל. 00671390

### י ק נ ע ס

בית הקהיל  
ת.ד. 1158  
טל. 004521158

### א ש ת א ו ל

משתלת הקהיל  
דאר נע שמשון  
טל. 002-913961-4

### ק ר י ת ג ת

ס ל ו ג ו ת  
דאר נע שדה'בת  
טל 1051 91272 (001)

### נ א ר ש ב ע

רח' המסתדרות 112  
ת.ד. 1159  
טל 0067177990 (001)

di una serie  
di...

...

di un  
di un  
di un  
di un

di un

di un

di un

di un

di un

di un

אלו ד"ר ח' זכנ - מנהל מס"ק - י"ט  
מר ע' רדיין - מנהל אגף הק"ט - קריית-תיים

הנדון: כביש מתבר בית-אריה - מתחיהו

1. הא השטח המצוי בין הריטת כבישים חלטים - בית-אריה - גבעת כח, וכביש בית-סירא - שילה - מבוא מודיעין (נחל מודיעים) סוגדר בתכנית לשימוש השומרון כחא שטח ברמה ביקוש גבוה.
2. אנו נמצאים בתחילה מרישה המיישבות בתחום זה, כאשר הישובים הקיימים הם מתחיהו ונילי ואלו בשלבי הכנון המקדמים נמצאים עומרים, נילי ב", בני-מודיעין ומתחיהו ג". כחא שטח זה מצויים עם פוטנציאל המיישבותי שטחים רבים בעלוח מדינה.
3. מערכת הכבישים הקיימת כחא שטח זה אינה מפותחת. לכן נדרשת חשיבה ובחינה של תווי לכביש מרכזי שיחבר בין רישות הכבישים האזוריות, כאשר קביעת התווי השדה להכנון נכון הנבישות לישובים שמתכנון, וביצועו יטמט כמנוף לשימוש האזור.
4. לוסה דוח מפורט שחוכן בהנחייתנו ומציג את האפשרות השונות לתווי הכביש הנדון. דוח זה יובא לדיון ושלטוח בסדרום המתאים.
5. מעבר לכך מצאתי לנכון להעלות את התווי המומלך בהצגה נפרדת:
  - א. המדובר בתווי באורך כ- 14.2 ק"מ, היובא מהישוב מתחיהו (בהנחה שכביש הגישה אליו מכנון שילה יבוצע כמסגרת אחרת), עובר מערביה לנילי ובכך מאסטר גישה נוחה לנילי א" ונילי ב", ממשיך מזרחית לכפר שקבא ועובר מערביה לישוב המתוכנן עומרים ומתחבר לציר הצפוני ליד בית-אריה.

ב. קיים תכנון לסיקף מקומי של הכפר עבוד על הציר לחלמית, אולם דוח זה מציע סקף קטן יותר דרוםית לעבוד.

ג. חבית שתוכנן בתוך טיפוס 2+6+2, אופרן העלות הראשוני הינו בסדר גודל כ- 110 מליון שקל (כמויות עב" עטר כ- 400,000 מ"ק).

6. תווי חבית חולק לקטעים כאשר ניתן לבצעם נחמח לרשות העדיבויות שתקבע על-ידי הבורסים הנחמח.

המלצתנו להפעיל מיידית תכנון סודר.

א. לקטע א - סמך נחמח - חבית דיר קריפ גליל

אורך 2.54 ק"מ - צ 20 מליון שקל.

לקטע ב - גימח לנילי ונילי ב סמערב.

אורך 2.86 ק"מ - 20 מליון שקל

חומת הקטע: לטייע כמיתוח הנניסוח ליטובי נילי.

ב. קטע קמו - מביה-אריה דרומה

אורך 5.2 ק"מ - 36 מליון שקל.

חומת הקטע: אריה לתא עמח חדש טבו מרובוח ארמח המדינה

סיוע במבטוח הטיחוח של היטוב קוטרים.

לידיעתך.

ב ב ר כ ה

ע' קאונסיליין

קוחקיסו אל"מ דין סחיו - מסוד הבטחון + צוח

מ"א מאיר - הסוח"י - מ"א + סמח

קמ"ט פל"ץ + דוח

חבל המיכון + סמח

מ"י ספירא, אמתאול + דו"ח

# קרן קיימת לישראל

## אגף הק"פ

ישראל 1:50,000

לד

הצעת תווי כביש מחבר בית אריה-מתתיהו

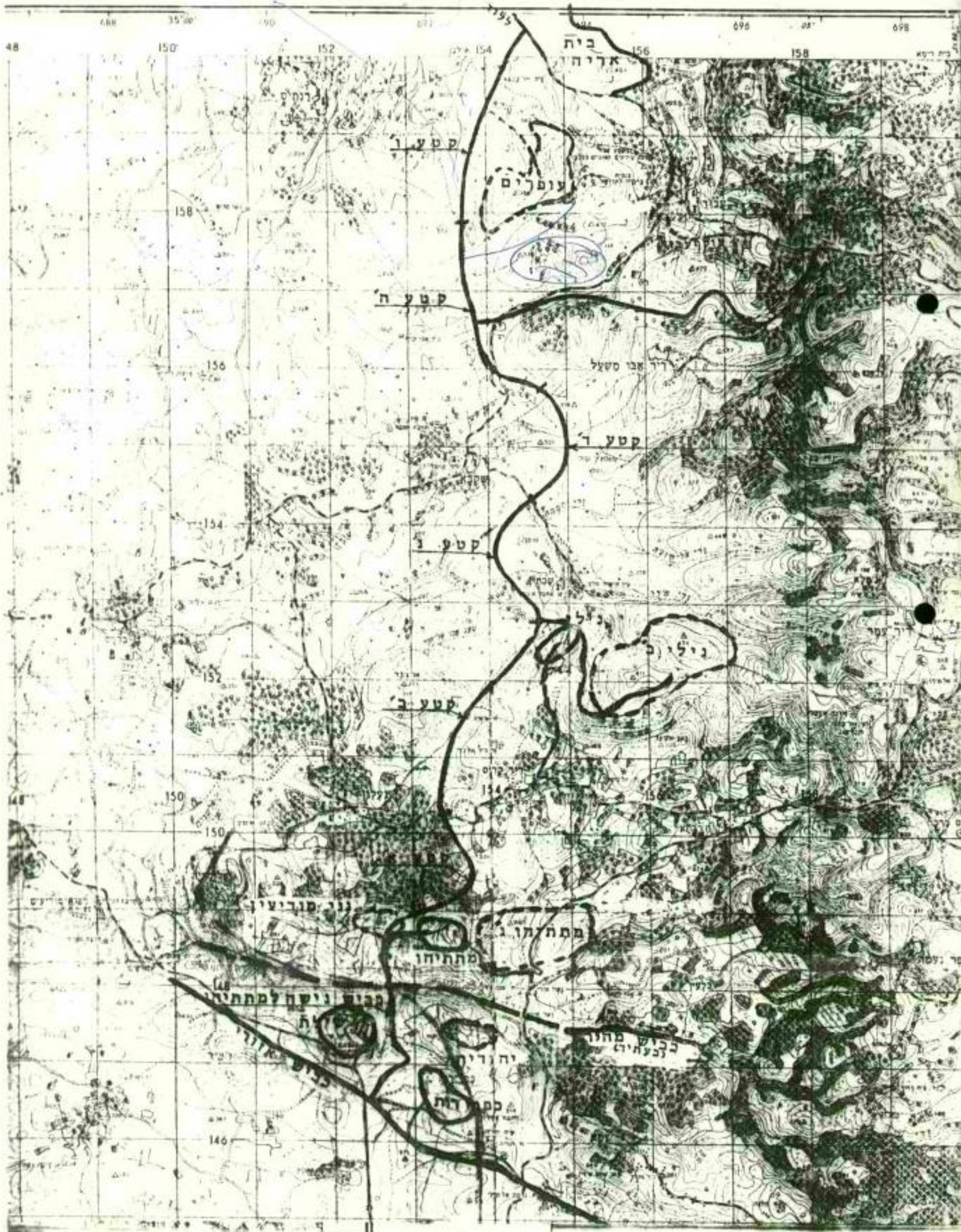



הלוי-תיכון ושות' יעוץ כלכלי ECONOMIC COUNSELLING & Co. HALLEVI TICHON & Co.

רח' תל-אביב 8, משרד החקלאות, תל-אביב 6100000 - 045277-2020811, תל-אביב 6100000 - 045277-2020811, משרד החקלאות, תל-אביב 6100000 - 045277-2020811

התשובה  
178

ט' באדר תשמ"ב

4 במרץ 1982

1619/82



לכבוד  
מר מ. דקל  
סגן שר החקלאות  
משרד החקלאות  
רח' ד' 8  
הקריה, תל-אביב

שלום רב,

בהמשך לשיחתנו בענין הקצאת שטחי מרעה בגליל, מצורף מכתב  
הבקשה ששלחנו והתשובה שקבלנו ממינהל מקרקעי ישראל.

ב ב ר כ ה

הלוי תיכון ושות'



הלוי חיכון ושות'  
יצוץ סלכלי

ייד בשבט תשס"ב  
7 במרצואר 1982  
1610/82

לכבוד  
מינהל הקרקעי ישראל  
המזר הצפון  
אזור תעשיות  
בארץ קילית

אזור נכבד,

הנדון: עסק מרעה

לקומיטנו הי"ח [REDACTED] הוקם ירצאליס ותר [REDACTED] הורב היסת  
בעלי עסקים בצנף תבשר.

מרינו גבקטיס למכח לחקוצה להם ססחי מרעה במזר הגליל. נבעשכ  
למזרענו ולמזרענו בוצר עזרי הטיחול גרומא.

ב ב ר כ מ

ה

הלוי חיכון ושות'

קעמץ ליזחית

# מדינת ישראל

מינהל סקרקעי ישראל  
יחידה : מחוז הצפון  
מחשבים

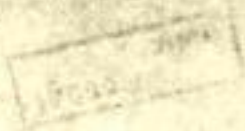

תאריך: כ"ב בשבט תשמ"ב  
15 בפברואר 1982

מס': תיק רשוח סדעה גליל

(166)

*Handwritten signature*

לכבוד  
הלני תיכונ ושות'  
רח' הנביאים 54  
נ ר ז ש ל י מ

י.ג.א

הנדון: שטחי מרעה בגליל  
סכתבם 1610/82, סיום 1610/82

אין לנו שטחים פנויים להחכרה כמרעה באזור הגליל.

בבני ברק,

אסף דגורי

אחראי מחוזי לפיקוח

אד/יש

ע"א 107

# קרן קימת לישראל

## מינהל פיתוח הקרקע

משרד ראשי: בית הקהסיל - רחביה, ירושלים, ת.ד. 283, טל. 635261  
ירושלים טו' בשכט תשמ"ב  
8.2.82

לכבוד  
מר קלוד מלכה  
לשכת סגן השר  
משרד החקלאות  
הקריה - תל-אביב

א.ב.,

מאשר קבלת מכתבך מה-1 בפברואר 1982 בנושא:  
מושב בית לחם הגלילית.

העניין הועבר לכדיקה אצל מר מרדכי בן-פורת,  
מנהל אגף הייעור.

בברכה

ת.פ. 3

ד"ר חיים צבן  
מנהל מינהל פיתוח הקרקע

העתק: מר מ. בן-פורת, ק.ח.

### הסניפים:

#### מפרע-חיפה

קרית-חיים  
ת.ד. 45  
טל. 04'721365

#### חיפה

רחוב הכנקים 18  
ת.ד. 1547  
טל. 04'521271

#### צפת

בית הקהסיל  
ת.ד. 1157  
טל. 067'30989

#### יקנעם

בית הקהסיל  
ת.ד. 1157  
טל. 04'993118

#### אשתאול

משתלת הקהסיל  
ראד נע שמשון  
טל. 02'913961

#### קרית-גת

סלול-גות  
ראד נע שדהיות  
טלפון 052'91272

#### באר-שבע

רח' התמורות 112  
ת.ד.  
טלפון 077'77890

Handwritten text at the top of the page, possibly a title or header, which is mostly illegible due to fading.

Handwritten text in the upper middle section of the page, appearing as a list or set of notes.

Handwritten text in the middle section of the page, possibly a paragraph or a detailed note.

# קרן קימת לישראל

## מינהל פיתוח הקרקע

משרד ראשי: בית הקה"ל - רחביה, ירושלים, ת.ד. 283, טל. 635261  
ירושלים כח' בתשרי תשמ"ב  
27.10.81

גם - וניאן

לכבוד  
מר קלוז מלכה  
משרד החקלאות  
הקרית תל-אביב

שלום רב,

הנדון: רשות מרעה מטה בנימין  
מכתבו של מר פ. ולרשטיין  
מיום 27.9.81

בתשובה לשאלתך בנדון, ברצוני למסור כי בעבר חלה טעות.  
הצעתו של מר ולרשטיין נכונה.

כברכה

חיים צבן

מנהל מינהל פיתוח הקרקע

### ה ש נ י פ י ם :

#### מ פ ר ע - ח י פ ה

בית הקה"ל  
ת.ד. 43  
טל. 04\*721365

#### ח י פ ה

רחוב הנקיס 18  
ת.ד. 1547  
טל. 04\*521271

#### צ פ ת

בית הקה"ל  
ת.ד. 1157  
טל. 067\*30989

#### י ק נ ע ם

בית הקה"ל  
ת.ד.  
טל. 04\*993118

#### א ש ת א ו ל

משתלה הקה"ל  
דאר נע שמ"ג  
טל. 02\*913981

#### ק ר י ת - ג ת

ת.ד. 111  
דאר נע שרה"ג  
טל. 011\*912721

#### ב א ר - ש ב ע

רמי המסדרות 112  
ת.ד.  
טל. 051\*77890

1944  
1945  
1946  
1947  
1948

1949  
1950  
1951  
1952  
1953  
1954  
1955  
1956  
1957  
1958  
1959  
1960

1961  
1962  
1963  
1964  
1965  
1966  
1967  
1968  
1969  
1970

1971  
1972  
1973  
1974  
1975  
1976  
1977  
1978  
1979  
1980

י"ד אלול תשס"א  
13 בספטמבר 1981

ת.ד. 283

לכבוד  
מר היים צבן  
מנהל מינהל מחוז הקרקע  
ת.ד. 283  
ירושלים

..3.א

מודים לך עבור החומר ששלחת אלינו בתאריך  
ה- 1.9.81, הכולל לוח השוואה למאירי יחידות דיור,  
מירוט שלביט ולוח זמנים להכנת הכניה מתאר.

במודה,

שושנה מילרנר  
מנהלת הלסכה.

THE STATE OF TEXAS  
COUNTY OF DALLAS

Know all men by these presents,  
that I, the undersigned,  
do hereby certify that  
the within and foregoing is a true  
and correct copy of the  
original as the same appears  
from the records of the  
County of Dallas, State of  
Texas.

Witness my hand and seal  
this 1st day of \_\_\_\_\_,  
19\_\_.

\_\_\_\_\_  
County Clerk of Dallas County, Texas

\_\_\_\_\_  
Notary Public

My commission expires  
the \_\_\_\_\_ day of \_\_\_\_\_,  
19\_\_.



# קרן קימת לישראל

## מינהל פיתוח הקרקע

משרד ראשי: בית הקהיל - רחביה, ירושלים, ת.ד. 283, טל. 635261  
ירושלים ד' באלול תשמ"א  
2.9.81

*מכתב*

לכבוד  
סגן שר החקלאות דקל  
משרד החקלאות  
הקרית - תל-אביב

א.נ.,

כמוסכם, הנני מעביר אליך את החומר המצ"ב:

1. 2 חתקים של לוח השואת למחירי יחידות דיור,  
נכון למדד הבניה יוני 1981 - 2550.0 נקודות,  
לא כולל מע"מ.

2. פרוט שלבים ולוח זמנים להכנת חכניה מתאר (מעקב  
על הקמת יישובים).

ב ב ר כ ה

ח.צן

חיים צבן

מנהל מינהל פיתוח הקרקע

### הסניפים:

#### מפוע חיפה

בית הקהיל  
ת.ד. 45  
טל. 04'221365

#### חיפה

רחוב הבנקים 18  
ת.ד. 1347  
טל. 04'321271

#### צפת

בית הקהיל  
ת.ד. 1137  
טל. 067'30989

#### יקנעם

בית הקהיל  
ת.ד. 04'993118  
טל.

#### אשתאול

משתלת הקהיל  
דאר נע שמשו  
טל. 02'913961

#### קרית גת

בית הקהיל  
דאר נע שדה גת  
טל. 051'913723

#### באר שבע

דחי ההסתדרות 111  
ת.ד.  
טל. 057'77890

Faint, illegible text at the top of the page, possibly a header or title.

Faint, illegible text in the middle section, possibly a list or table.

Faint, illegible text, possibly a section separator.

Faint, illegible text in the lower middle section, possibly a paragraph or list.

Faint, illegible text, possibly a signature or date.

Faint, illegible text at the bottom of the page, possibly a footer or page number.

# קרן קימת לישראל

מינהל פיתוח הקרקע

משרד ראשי: בית הקהיל - רחביה, ירושלים, ת.ד. 283, טל. 635261

ירושלים ח' באלול תשמ"א

7.9.81

**דואר נכנס**

14-09-1980

נכנס ביום 14/9/80  
לדואר 0.7.2

לכבוד  
סגן שר החקלאות דקל  
משרד החקלאות  
הקריה - תל-אביב

א.נ.,

הנדון: פארק ארץ כפירה

מצ"ב, כבקשתך, חומר בנושא פארק ארץ כפירה.

כמו כן, מצורפת הצעתה המקורית של רשות שמורות הטבע, ששימשה כבסיס לדיון ולהמשך התכנון.

עפ"י החלטת ועדת שרים להתישבות, מיום 17.6.81, סוכם בהמשך, ע"י ה"ה: מ. שמיר - ממ"י, א. שפירא - רשות שמורות הטבע, ומ. כהן (קדמון) - קק"ל (אשר ייצג את מר חיים צבן), להפעיל תכנון משותף.

הנושא נמצא כיום בתהליך תכנון, בהתאם לסיכום, ויובא לאישור ועדת התיגוי בהקדם.

כברכה

ב"ח אילן  
חיים צבן  
מנהל מינהל פיתוח הקרקע

הסניפים:

מפרץ חיפה

קריית חיים  
ת.ד. 45  
טל. 04\*728345

ת"ה

רחוב הבנקים 18  
ת.ד. 1247  
טל. 04\*522721

צפת

בית הקהיל  
ת.ד. 1157  
טל. 067\*30989

יקנעם

בית הקהיל  
ת.ד. 1118  
טל. 04\*993118

אשדוד

משתלת הקהיל  
דואר נע שמשון  
טל. 02\*513961

קריית גת

ג.ל.ג.ת  
דואר נע שדח"ת  
טל. 051\*922721

באר שבע

רח' התסתרות 112  
ת.ד. 1160  
טל. 057\*72890

1016  
אילן

אילן

(א) לפי בקשתך, יש התאמה של ועדת השרים לענייני התישבות

(ב) מבנה תוכנון שיקום לנו מבנה התמקדות

(ג) לפי בקשתך, יש לנו הסתייגות לנושא, ואבקש להקים התאמה התישבות, ולשאול הסברים.

San Jose, California  
1957



Mr. J. Edgar Hoover  
Federal Bureau of Investigation  
Washington, D.C.

Dear Sir:

Reference is made to your letter of June 10, 1957.

The information requested is being furnished to you.

The information requested is being furnished to you.

The information requested is being furnished to you.

The information requested is being furnished to you.

Sincerely,  
J. Edgar Hoover

Special Agent in Charge

# קרן קימת לישראל

## מינהל פיתוח הקרקע

משרד ראשי: בית הקה"ל - רחביה, ירושלים, ת.ד. 283, טל: 635261

ירושלים, ה' אב תשמ"א  
5.8.81

מפק/59/טכ

### הסניפים:

#### מפרע ח"פה

פ.ד. ח.י.מ.  
ת.ד. 45  
טל. 04'721361

#### ח.פ.ה

חוב. הכנסים 18  
ת.ד. 1347  
טל. 04'322721

#### צ.פ.ח

בית הקה"ל  
ת.ד. 1117  
טל. 067'30989

#### י.ק.נ.ע.מ

בית הקה"ל  
ת.ד. 1117  
טל. 04'322721

#### א.ש.ת.א.ו.ל

מטרת הקה"ל  
דאר זע שמ"ש  
טל. 02'923661

#### ק.ר.ז.ח.ג.ח

פ.ד. ח.י.מ.  
דאר זע שמ"ש  
טל. 051'922721

#### נ.א.ר.ש.ב.ע

ימי הסתדרות 111  
ת.ד. 1117  
טל. 051'77890

אל: ח"ה; ח. וויס  
נ. טאס  
ש. אתרונסון

### הנדון: מארק ארץ כפירה.

1. בהתאם לסכום שנערך כנדון, הנכם מתמנים לצוות לתכנון האזור שמצפון לשער הגיא. מרכז הצוות יהיה טר. ח. וויס.
2. מטרת התכנון לבחון את האפשרויות הטמונות באזור זחמאספקטים של התישבות, יצר, טרעה ושמורות טבע, בהתייחס לתכנית "ארץ כפירה" שהוצאה ע"י הרשות לשמורות הטבע.
3. התכנית תוגש לשפוט ועדה תגוי בהשתתפו ח"מ: י. עופר, א. שפירא, ט. כהן (קדמון) ונציג המועצה האזורית.
4. אודה לכם אם תגישו התכנית לשפוט לא יאוחר מסוף חודש ספטמבר 1981.

ב.נ.ד.כ.ח

חיוס צבן

מנהל מינהל פיתוח הקרקע

העתק: מר. מ. שמיר  
מר. ש. רביד  
מר. א. שפירא

נרשם ע"י מרדכי כהן (קדמון) ביום 5.8.81

זכרון דברים מיום 17.7.81

ה נושא:

הצעה לתכנון פארק ארץ כפירה

נוכחים:

מר מ. שמיר, מר א. ספירא, מר א. שדות, מר ש. אהרונסון,  
מר מ. כהן (קדמון)

מקום

ירושלים

1. מוסכם לחכין תכנית כוללת לאזור המוצע שתכלול את כל המרכיבים הקשורים לפתוחו: התיישבות, ייעור, שמורת טבע, פרעה.
2. התכנית תעשה ע"י צוות משותף של המחלקה להתיישבות, רשות שטורות הסבע וקק"ל. ראש הצוות, נציג המחלקה להתיישבות.
3. התכנית תונחה ע"י ועדת הגוי בהשתתפות נציגי מלושת המוסדות.
4. בהתאם לתכנית שתוכן ושתאושר בוועדת ההגוי יקבעו המרכיבים השונים שכעדיפות לביצוע ויעשה תכנון מסודר לביצוע בהתאם לקטעי האחזיות של המוסדות השונים, ובתאום ביניהם.
5. יקבע לו"ז של כהודשיים לעריכת התכנית והמוסדות יודיעו על נציגיהם לצוות התכנון ולועדת ההגוי.

רשם: מרדכי כהן (קדמון)

העותק: למשתתפים  
מר ש. רביד  
מר ח. צבן  
מר י. עופר

# קרן קימת לישראל

מינהל פיתוח הקרקע

משרד ראשי - בית הקסק"ל - דחבית, ירושלים, ח.ד. 283, טל. 635261

ירושלים, ה' אב תשמ"א  
5.8.81

מפק/57/חצ

ה ש נ י פ י ם :

אל: מר א. שפירא, החברה להגנת חסכע

מ פ ר ץ ח י פ ה

ק ר י ת ח י י ם  
ת.ד. 45  
טל. 04 721261

הנדון: פארק ארץ כפירה.

ח פ ה

דחוב הבנקים 18  
ת.ד. 1247  
טל. 04 721271

1. בחמשן לסכום שנערך בישיבה אצל מר מ. שמיר מנהל ממ"י כרצוני להודיען כי קבענו את מר ח. וויס - מנהל מדור התכנון בחבל ירושלים, המחלקת להתישבות, כראש צוות התכנון לפארק הנדון.

ת פ ת

ת ח ק ק י ל  
1157  
טל. 047 10988

נציג חקק"ל בצוות התכנון יהיה מר נ. סאס.

2. נציגי המחלקת להתישבות וחקק"ל בוועדת ההגוי לתכנית יהיו מר י. עופר מנהל חבל ירושלים ומר מ. כהן (קדמון).

י ק נ ע ם

ב י ת ח ק ק י ל  
ת.ד.  
טל. 04 593128

3. כחתאם לפנית המועצה האזורית מטה יהודה הנני ממליץ כי נצרף גם את נציגם לוועדת ההגוי.

א ש ת א ו ל

מ ש ת ל ת ח ק ק י ל  
ד א ר נ ע ש מ י ל  
טל. 02 913961

ק ר י ת ג י ת

ג ל ג ל ת  
ד א ר נ ע ש מ י ל  
טל. 01 722222

כ א ו ש ב ע

ד ח י ח ש ת ר ו ת 112  
ת.ד.  
טל. 017 77899

ב כ ר פ י ח  
מ י י ם צ נ ו  
מ נ ח ל מינהל פיתוח הקרקע

העחק: מר מ. שמיר, ממ"י  
מר מ. כהן (קדמון) כאן  
מר י. עופר, הסוכנות היהודית,







יוני 1981

שארק ארץ כפירה

כ ל ל י .1

חבל ארץ רחב ידיים, כ-25,000 דונם, במרכז המדינה, רובו בתחום הקו הירוק, נשאר בלתי מיושב בשל מיעוט הקרקעות הראויות לפליחה. חוסר הדרכים הפכותו לשומם, פרוץ לחדירות רבות של ערביי יהודה ושומרון, לתפיסת ועיבוד קרקע ומרעה בלתי חוקי. גבולות: כדרום - כביש שער הגיא במזרח - הר הרוח והכפר קטנה בצפון - ג'בל אל מוקאטם והכפר בלא לקיה במערב - גבול אדמות הכפרים בית ליקיה, בית נובא ויאלו כעלויות: רוב השטח כבעלות מינהל מקרקעי ישראל. כמה מאות דונם כבעלות פרטית באזור נטף.

מ ט ר ה .2

פיתוח אזור הפארק:  
2.1 ליצירת תנאים לבקור ושהיית נוער, תלמידים, מטילים ונופשנים.  
2.2 להקמת 2-3 ישובים שפרנסת מתיישביהם תכוא בחלקה מהפעילות באזור.  
2.3 להכרזת שמורת טבע ומרכז מבקרים ולמידה, במסגרתה תשוקם ותתפועל החקלאות העתיקה ושיטותיה.  
2.4 להפיכתו של היער הקיים והחורש הטבעי שיסופח למרכז נופש פעיל.

פ ע י ל ו י ת .3

מסגרת הפעילויות המתוכננות תכלול:  
3.1 מרכז הדרכה ופעילות לתלמידים, ללימוד החקלאות ותרבות האדם בתקופת התנ"ך, הגיאולוגיה, החי והצומח של האזור.  
3.2 מרכז תיירות להדגמת תרבות התנ"ך בנושאי טבע, אדם, תרבות וחקלאות ושיכלול מכירה של מוצרים "תנכ"יים".  
למרכז יתרון חשוב בגלל מיקומו בקרבת ירושלים והכביש הראשי אליה.

2/...



- 3.3 פיתוח חקלאות צמחי מרפא ותבלין בחלקות קטנות כמקור הכנסה, הסתכלות ולימוד.
- 3.4 בדיקת אפשרות להקמת מוזיאון לאומי לטבע ארץ ישראל לאורך תקופות ההיסטורית.
- 3.5 ניצול המכנים והמיקום למרכז הדרכה ארצי של רשות שמורות הטבע.

4. ש ל ב י ם

פיתוח הפארק יבוצע בשני שלבים:

שלב א'

מתחיל עם קבלת החלטה. יוכרז הפארק כשמורתטבע ובמקביל יבוצע:

4.1 פיתוח כבישי גישה ותשתית (מים, חשמל, ביוב)

4.2 הקמת מרכז התנ"ך בהר עוזרר

4.3 הקמת 2 ישובים בני כ-20 יחידות כ"א

4.4 פיתוח וטיפוח היער

שלב ב' (מתחיל בשנה ג')

4.1 הקמת 1-2 ישובים בני כ-50 יחידות והגדלתם של 2 הישובים הראשונים למתכונת דומה.

4.2 פיתוח והרחבת מרכזי ההדרכה לנוער ותיירים

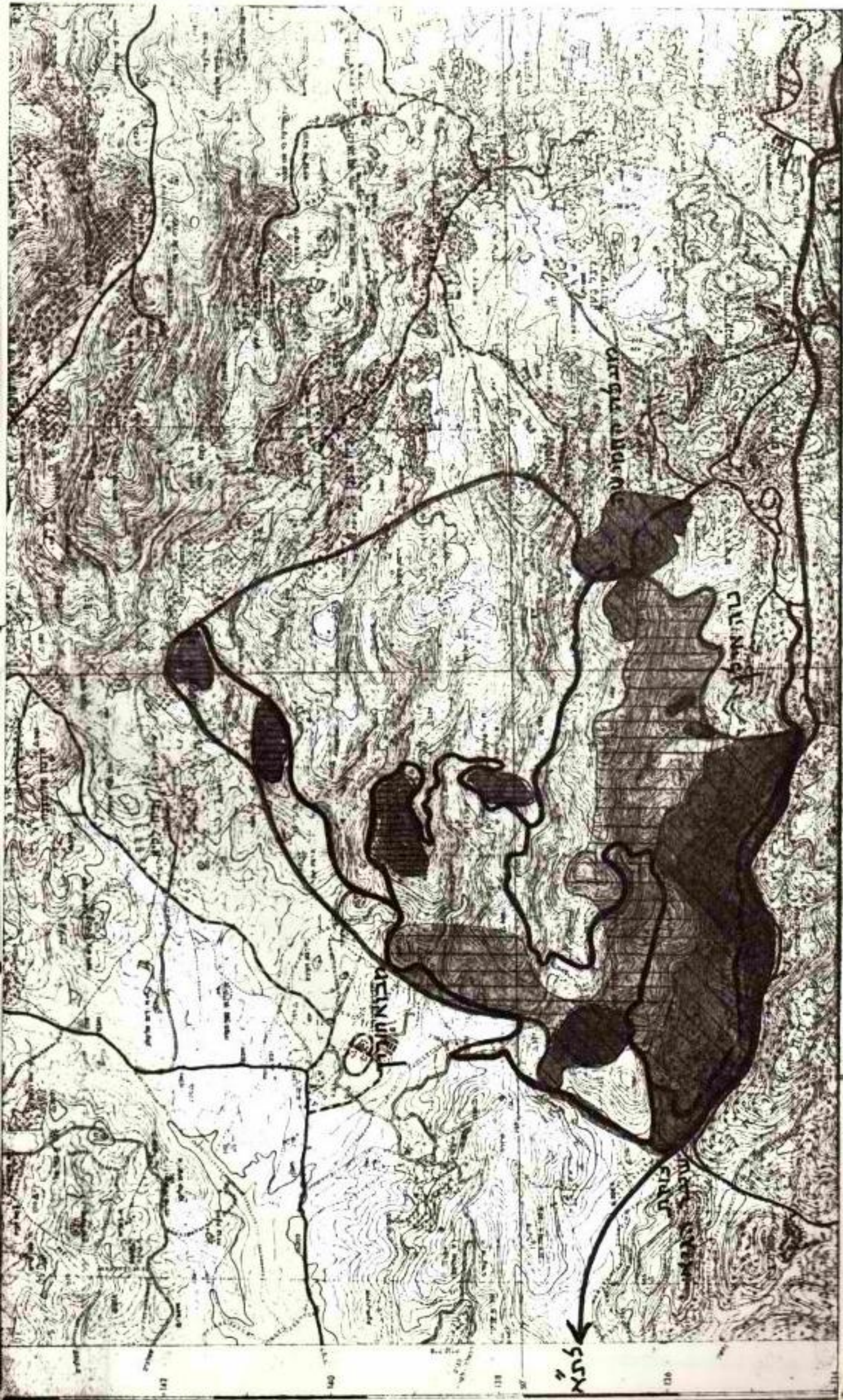

ירושלים

לירושלים

מקרא

גבול התכנית

דרך עיקרית

נקודות התעסוקת מוצעות

יער קיים

יער מוצע



1:50,000

רשות שמורות הטבע  
מזמ | שלמה אהרון ארנון