

# מדינת ישראל

משרד הבינוי והשיכון

משרד

וא"ת הישועים, שפומלחן תל אביב

גן וואג 1077

תל אביב

תיק מס'

55

מחלקה



ימית - ישובים שהוחזרו למצרים -

ג - 16 / 3464

182621  
21/01/2014

מס פריט:

109.18/3 - 51  
02-107-06-02-09

סד  
סדרה פרוג  
סדרה לוגי  
כתובת



100 290 400 500



ההתחדדות הכללית של העובדים בארץ ישראל  
**מחלקת הקולנוע בע"מ**  
 חל-אביב, רחוב שינקין 12, ת.ד. 4591  
 מספר החברה חס / 29894 • טל. 7-61251  
 עסק מרשה לענין מע"מ מס' 510298946

לכבוד

עותק

חשבונית-מס 6095

ס ה"כ		סירוס	מספר התעודה
ל"ד	א"ג		
100	-	שירותי ניהול	197
100	-	שירותי ניהול	
225	-	11620	
315	-	שירותי ניהול	
100	-	שירותי ניהול	
750	-		

**השרד השיכון**  
 מינהל לבניית בתי-הגג  
 וי.ס. ירושלים

מס' חשבונית: 297  
 מס' חשבונית: 77

18/5

750	-	ס"ה
100	-	מס ערך מוסף
925	-	ס"ה לתשלום

את החשבונית הנכנס מתבקשים לסלק תוך שבעים ימים קבלתה.

הארצ  
 מס חשבוניות יוליס  
 מס' האיסור 5190/9



התורה הישראלית לעתונות ולהוצאה לאור בע"מ

ירושלים, רח' הרבנים סטנול 4, ת.ד. 234, מלחמה : 234232

# סוכנות לקטעי עתונות



תאריך 30.12.69

חשבון מס 4134/1169

מקור

לכבוד

חשבונית מס

עוסק מורשה

מס 510159593

הוצאה לפועל  
מס' 1169/4134

מס' סוכ' / מס' חש' / מס' סוכ' / מס' חש'	מחיר	פירוט	כמות
30		דמי שטח לפרסום	
50	160	קטעי עתונות	
		קטעי עתונות	
		מס' 1169/4134	
		מ.ע.ב. 14	
19	מחיר	<div style="border: 1px solid black; padding: 5px;"> <p>חשבונית מס</p> <p>מס' 1169/4134</p> <p>מס' 510159593</p> </div>	
	יתרה קודמת		
	מחיר		

חשבון בבנק הדואר 1-10156-4  
עם התשלום בא לציון את מס' החשבון.



No.	Name	Address	Occupation	Remarks
1	John Doe	123 Main St	Farmer	
2	Jane Smith	456 Elm St	Teacher	
3	Robert Brown	789 Oak St	Merchant	
4	Mary White	101 Pine St	Homemaker	
5	James Black	202 Cedar St	Engineer	
6	Elizabeth Green	303 Birch St	Wife	
7	William Gray	404 Spruce St	Doctor	
8	Anna King	505 Willow St	Wife	
9	Charles Lee	606 Poplar St	Lawyer	
10	Elizabeth King	707 Hickory St	Wife	
11	Thomas Hill	808 Sycamore St	Farmer	
12	Sarah Young	909 Chestnut St	Wife	
13	George Hall	1010 Walnut St	Merchant	
14	Anna King	1111 Elm St	Wife	
15	John Doe	1212 Oak St	Farmer	
16	Mary White	1313 Pine St	Wife	
17	James Black	1414 Cedar St	Engineer	
18	Elizabeth Green	1515 Birch St	Wife	
19	William Gray	1616 Spruce St	Doctor	
20	Anna King	1717 Willow St	Wife	
21	Charles Lee	1818 Poplar St	Lawyer	
22	Elizabeth King	1919 Hickory St	Wife	
23	Thomas Hill	2020 Sycamore St	Farmer	
24	Sarah Young	2121 Chestnut St	Wife	
25	George Hall	2222 Walnut St	Merchant	
26	Anna King	2323 Elm St	Wife	
27	John Doe	2424 Oak St	Farmer	
28	Mary White	2525 Pine St	Wife	
29	James Black	2626 Cedar St	Engineer	
30	Elizabeth Green	2727 Birch St	Wife	
31	William Gray	2828 Spruce St	Doctor	
32	Anna King	2929 Willow St	Wife	
33	Charles Lee	3030 Poplar St	Lawyer	
34	Elizabeth King	3131 Hickory St	Wife	
35	Thomas Hill	3232 Sycamore St	Farmer	
36	Sarah Young	3333 Chestnut St	Wife	
37	George Hall	3434 Walnut St	Merchant	
38	Anna King	3535 Elm St	Wife	
39	John Doe	3636 Oak St	Farmer	
40	Mary White	3737 Pine St	Wife	
41	James Black	3838 Cedar St	Engineer	
42	Elizabeth Green	3939 Birch St	Wife	
43	William Gray	4040 Spruce St	Doctor	
44	Anna King	4141 Willow St	Wife	
45	Charles Lee	4242 Poplar St	Lawyer	
46	Elizabeth King	4343 Hickory St	Wife	
47	Thomas Hill	4444 Sycamore St	Farmer	
48	Sarah Young	4545 Chestnut St	Wife	
49	George Hall	4646 Walnut St	Merchant	
50	Anna King	4747 Elm St	Wife	
51	John Doe	4848 Oak St	Farmer	
52	Mary White	4949 Pine St	Wife	
53	James Black	5050 Cedar St	Engineer	
54	Elizabeth Green	5151 Birch St	Wife	
55	William Gray	5252 Spruce St	Doctor	
56	Anna King	5353 Willow St	Wife	
57	Charles Lee	5454 Poplar St	Lawyer	
58	Elizabeth King	5555 Hickory St	Wife	
59	Thomas Hill	5656 Sycamore St	Farmer	
60	Sarah Young	5757 Chestnut St	Wife	
61	George Hall	5858 Walnut St	Merchant	
62	Anna King	5959 Elm St	Wife	
63	John Doe	6060 Oak St	Farmer	
64	Mary White	6161 Pine St	Wife	
65	James Black	6262 Cedar St	Engineer	
66	Elizabeth Green	6363 Birch St	Wife	
67	William Gray	6464 Spruce St	Doctor	
68	Anna King	6565 Willow St	Wife	
69	Charles Lee	6666 Poplar St	Lawyer	
70	Elizabeth King	6767 Hickory St	Wife	
71	Thomas Hill	6868 Sycamore St	Farmer	
72	Sarah Young	6969 Chestnut St	Wife	
73	George Hall	7070 Walnut St	Merchant	
74	Anna King	7171 Elm St	Wife	
75	John Doe	7272 Oak St	Farmer	
76	Mary White	7373 Pine St	Wife	
77	James Black	7474 Cedar St	Engineer	
78	Elizabeth Green	7575 Birch St	Wife	
79	William Gray	7676 Spruce St	Doctor	
80	Anna King	7777 Willow St	Wife	
81	Charles Lee	7878 Poplar St	Lawyer	
82	Elizabeth King	7979 Hickory St	Wife	
83	Thomas Hill	8080 Sycamore St	Farmer	
84	Sarah Young	8181 Chestnut St	Wife	
85	George Hall	8282 Walnut St	Merchant	
86	Anna King	8383 Elm St	Wife	
87	John Doe	8484 Oak St	Farmer	
88	Mary White	8585 Pine St	Wife	
89	James Black	8686 Cedar St	Engineer	
90	Elizabeth Green	8787 Birch St	Wife	
91	William Gray	8888 Spruce St	Doctor	
92	Anna King	8989 Willow St	Wife	
93	Charles Lee	9090 Poplar St	Lawyer	
94	Elizabeth King	9191 Hickory St	Wife	
95	Thomas Hill	9292 Sycamore St	Farmer	
96	Sarah Young	9393 Chestnut St	Wife	
97	George Hall	9494 Walnut St	Merchant	
98	Anna King	9595 Elm St	Wife	
99	John Doe	9696 Oak St	Farmer	
100	Mary White	9797 Pine St	Wife	



1 13134707 1977 רח ג' פ קריה מצב השבון אשרד האיכון מסרי בעימ

יתרת זכות	יתרת חובה	זכות	חובה	פרטים	תעודה עיבוד	תאריך
1,598.35	299.20	93.20	2282	ת-ל 30.3	06 41031	01/06/77
1,691.55	299.20	11687	11687	בניהים	06 42105	01.06.77
1,990.75	280.00	12776	12776	בניהים ימים	06 41106	07.06.77
2,270.75						14.06.77

61,1186

2,270.75 672.40 49.80 מודש זה כוללנו מ.ע.מ. 49.80 קניות



ס ד י נ ת - י ש ר א ל

1111

11/8/77

ריכוז חשבוניות לדום

מס' סד'	מס' ההזמנה	סעיף תקציבי	מספר חשבון	שם הספק	הסכום (₪)	תאריך העברה לירושלים	פרטי הזהוי של פקודת היוםן המגורפת
1	מ"ק 1130 מ"ק 911	207	5828	ב'הג	624		
2		106	11657	מ"ק	<del>277</del>		
3		216	2282	1000	86		
4	6/86343	106	3818	מ"ק	4,859		
5	"	206	3819	"	<del>8,190</del>		

מסדן חשבוניות  
המניגה לבעיה כסד'ת  
14-08-1977  
חשבוניות  
מ"ק

060 22





KRAVITZ

קרביץ חשמונאים 105 בע"מ

ת"א, רח' חשמונאים 107, טל. 26 95 49

פסק סורסה מס. 510674021

העתק

N: 553819

חשבונית מס מס

0111

(1-4)

יצור, יבוא ושיווק מכשירי כתיבה, הנדסה, ריהוט וציוד מסרדי

18-23

שם		כתובת		מחיר	הסחורה	יחידה	כמות
שם: אדלר הלמן		כתובת: רבלי יאיר					
12-171	תאריך: 25/4/77						
המכוס לירות	מטות	מחיר	הסחורה	יחידה	כמות		
960	-	2.75	שאר	118	400		
9200	-	4	דביסיץ אגן ולבין		2300		
1800	-	1.50	אגן מניץ		1200		
500	-	0.50	אגן מניץ		1000		
750	-	1.50	אגן מניץ		500		
400	-	0.40	אגן מניץ		1000		
200	-	1.00	אגן מניץ		200		
291960		20.20	רביא אגן	14	1400		
456	-	3.50	רביא אגן		40		
144	-	4	רביא אגן	18	36		
1188	-	3.50	רביא אגן	6	36		
1044	-	2.90	רביא אגן	8	36		
99	-	2.75	רביא אגן	4	36		
13860	-	3.95	רביא אגן	4	36		
153	-	4.25	רביא אגן	8	36		
17640	-	4.90	רביא אגן	12	36		
<u>1818980</u>							
2							
					9498		
					9495		

מס' (5-11)

פסור מניכוי מס בעד שירותים וטובין. פקדי שומה ת"א דרום 2

נא מרש מספר החשבון והסכום עם התשלום.

ערעורים רק תוך 15 יום מתאריך הוצאת החשבון.

האוצר מס חשבונית שולם מס' האישור 5585/9

1818980 ס'ה ערך הסחורה  
 145500 מס ערך מוסף: %  
 1964500 ס'ה כולל

החתימה  
 פסק סורס מסרד הבטחון 0085/140340  
 מס' האישור 61/86343/77





STEVAN

11/8/72

6/86343/92

CALL

11/8/72

6/86343/92

CALL



**KRAVITZ**

**קרביץ השמונאים 105 בע"מ**

ת"א, רח' השמונאים 107, טל. 26 95 49

פסק סורה מס. 510674021

העתק

חשבונית מס מס. **553818**

0111

(3-4)

יבור, יבוא ושיווק מכלולי בתחום, הנדסה, לוחות וליני פלסטי

18-23

תאריך		שם	כתובת	
12/4/77		יבוא	יבוא	
חשבים	חשבי	הסחורה	יחידה	כמות
לוחות	אמרות			
20	4	צבץ קרייל		5
96	4.80	סלילי א		20
150		מחצב אבן/א		1
222	37	מסנני א		6
270	27	8		1
66	22	סטיק א		3
48	8	קולר א		6
210	105	קולר א		2
250	12.50	F קולר		20
250	12.50	קולר א		20
39	1.95	קולר א		20
400	2	קולר א		200
200	4	קולר א		20
130	6.50	קולר א		20
200	10	קולר א		20
1050	40	קולר א		20
182	9.10	קולר א		20
450	22.95	קולר א		20
254	12.70	קולר א		20
363	18.15	קולר א		20

מס. (5-11)

פסור מניכוי מס  
בעד שירותים וטובות  
פקיד סומה ת"א  
דרום 2

נא פרט  
מספר החשבו  
וחשבו עם  
התשלום.

עוברים רק  
תוך 15 יום  
מתאריך  
הוצאת החשבו.

האוצר  
מס חשבוט שולם  
מס' האישור 5585/9

(34-44)  
(62-70)  
(71-79)

485940  
31175  
524818

ס"ה ערך הסחורה  
ס"ה ערך מס. %  
ס"ה כולל

כאן  
מס 06/1/77  
מס 06.7.77

חתימה

פסק סורה מס. 510674021



מבחן

**משרד המבחן והמיון**  
**מינהל לבנות כפרות ויישובים חדשים**  
 ישיבה וישיבות  
 אגף המבחן והמיון

מס' המבחן: 6/86343/82

מס' הישיבה: 77      מס' הישיבה: 206

הגוי ישיבה: \_\_\_\_\_  
 החומשה: \_\_\_\_\_

תלום: \_\_\_\_\_

תאריך: 11/8/82

*[Handwritten signature]*



# הזמנה לרכישה (קניה)

בהקשר לתכ"מ 16.104

(הספק)

מדינת ישראל	מס' הספק	מס' הזמנה	לכבוד קב"ל ב"מ ד"ר קולטמן עם א.א.ב.מ	
	מספר הזמנה ומספר הספק יירשמו על השכונות העודות משלוח וההתכתבות עם המספר הנוגעים להזמנה זו.	מספר המכרז		מס' המכרז
	מספר המכרז	סעיף תקציבי		מספר המכרז
	אישור ועדת הרכישה	מסלול		מספר המכרז

א"י

אנו מודים את הטובין/ השירותים לפי הפרטים התנאים והמחירים המצוינים בהזמנה זו:

מס' סדר	תיאור המוצר/ השירותים	מספר קטלוגי של הספק	מספר קטלוגי שלנו	כמות	יחידת מידה	מחיר היחידה	סה"כ כולל
	14 זמס ק זמי כלימא 13000 13000 דבורי ומידת אינן בוואי						28.463
(דשבים ושמן/ אלף אכזה מאת ש.ל.י.י.א.) 28.463							

חומרי הגלם הנמסרים לספק לבצוע הזמנה זו:

מועד הספקת הדגמים \_\_\_\_\_ מועד הספקת המוצרין / בצוע השירותים\*  
 המען למסירת המוצרין / בצוע השירותים\* \_\_\_\_\_  
 העמסה / הובלה / פריקה על ידכם\* \_\_\_\_\_ על השכונ \_\_\_\_\_ האריות  
 העמסה / הובלה / פריקה על ידנו\* \_\_\_\_\_ על השכונ \_\_\_\_\_ המיסון

התנאים הכלליים המצורפים, מהווים חלק בלתי נפרד של הזמנה זו והיא כפופה להם, פרט לתנאי או לתנאים ששוגנו במפורש בגוף הזמנה זו.

התאריך: 25.4.77  
 משרד השיכון  
 מפעלות  
 רח' ג' מס' 10, הקרית ת"א  
 בכבוד רב, \_\_\_\_\_  
 חתימה \_\_\_\_\_  
 שם \_\_\_\_\_

הערות: הספק יחתום ויבייל את ההזמנה לפי רדישת המסין בתנאים לתכ"מ 16.104 ד

תאריך \_\_\_\_\_  
 חתימת הספק וחומסת  
 ח 104: 2 לספק, 1 סול הכספים, 1 אסמאות.  
 סדף 3035 (3006)

1977 יוני 07238





# הזמנה לרכישה (קניה)

בהקשר לתכ"ס 16.104

(הספק)

מדינת ישראל	מס' ההזמנה 28.463	מס' הספק	לכבוד קרבות בג"ח ד"ר בילסענין גם את"ב.ב
מסדר	מספר ההזמנה ומספר הספק יוריספו על הטבות העודות משלוח ההתחבבות עם המסדר הנוגעים להזמנה זו.		
יחידה	מספר הסדר	מספר הספק	
מחבת	מספר הספק	מספר הספק	
זלפה	מספר הספק	מספר הספק	

א"נ

אנו מזמינים את הטובין/השירותים לפי הפרטים, התנאים והמחירים המצוינים בהזמנה זו:

מס' סדר	תיאור הטובין/השירותים	מספר קטלוגי של הספק	מספר קטלוגי שלנו	כמות	יחידת מידה	מחיר היחידה	סה"כ כלי
	לא זמין מפי כשימאל מכונות הצורך מכונות מכונות מכונות						28.463
(מכונות ושימאל אצל איבד מל"מ יח"ל)							

הזמרי הנלם הנמסרים לספק לבצוע הזמנה זו:

מועד הספקת הדגמים / מועד הספקת הטובין / בצוע השירותים

המען למסירת הטובין / בצוע השירותים

העמסה / הובלה / פריקה על ידכם | על חשבון | תאריזה

העמסה / הובלה / פריקה על ידני | על חשבון | הסימון

התנאים הכלליים המצורפים. מהווים חלק בלתי נפרד של הזמנה זו והיא כפופה להם, פרט לתנאי או לתנאים שישנו במסמך בגוף הזמנה זו.

תאריך: 28.5.47  
משרד השיכון  
אפסנאות  
ר"ת ב' כ"ז ג. הקריית הים

מחיר המיחור

הערות: הספק יחגום ליביל את ההזמנה לפי דרישת המוסין בהתאם לתכ"ס 16.104 ד

תאריך: חתימת הספק החזמת

ת.פ.צ.ח: 2 לוסק, 1 מל. הכספים, 1 אפסנאות.

סדף 3035 (3006)

07238

1977

INVESTIGATION REPORT

REPORT NO. 100-100000-100000

DATE OF REPORT 10/10/1964

(100-1)

100-100000-100000 100-100000-100000 100-100000-100000 100-100000-100000 100-100000-100000	NAME: [Handwritten Name]	ADDRESS: [Handwritten Address]
	OCCUPATION: [Handwritten Occupation]	DATE OF BIRTH: [Handwritten Date]
	SEX: [Handwritten Sex]	RACE: [Handwritten Race]
	HEIGHT: [Handwritten Height]	WEIGHT: [Handwritten Weight]

REASON FOR INVESTIGATION: [Handwritten Reason]

DATE	TIME	LOCATION	ACTIVITY	WITNESSES
[Handwritten Date]	[Handwritten Time]	[Handwritten Location]	[Handwritten Activity]	[Handwritten Witnesses]
[Handwritten Date]	[Handwritten Time]	[Handwritten Location]	[Handwritten Activity]	[Handwritten Witnesses]
[Handwritten Date]	[Handwritten Time]	[Handwritten Location]	[Handwritten Activity]	[Handwritten Witnesses]
[Handwritten Date]	[Handwritten Time]	[Handwritten Location]	[Handwritten Activity]	[Handwritten Witnesses]
[Handwritten Date]	[Handwritten Time]	[Handwritten Location]	[Handwritten Activity]	[Handwritten Witnesses]

ADDITIONAL INFORMATION: [Handwritten Notes]

REMARKS: [Handwritten Remarks]

AGENCY: [Handwritten Agency]

REPORTING OFFICER: [Handwritten Name]

DATE: [Handwritten Date]

APPROVED: [Handwritten Signature]

DATE: [Handwritten Date]

AGENCY: [Handwritten Agency]



מיועד לקנייה  
מסל 2500 ל"י

# הזמנה לרכישה (קניה)

בהקשר לתכ"מ 16.104

(הספק)

מדינת ישראל	מס' הזמנה	מס' הספק	לכבוד קרנית בן צור ד"ר בת שבע ג' 1968 תל אביב
	מס' הזמנה למספר הספק ירשמו על השבועות הצוותים שילוח ההתכתבות עם המספר הנוגעים להזמנה זו.	מספר הסכרו	
	יחידה	סעיף הקניין	
	כתובת	אישור ועדת הרכישה	
מס' סדר	28.463	29.30.206	יבטל צ"ב 2

א"י

אנו מזמינים את הסוכן/השירותי לפי הפרטים, התנאים והמחירים המצוינים בהזמנה זו:

מס' סדר	תיאור הסוכן/השירותי	מספר קטלוגי של הספק	מספר קטלוגי שלנו	כמות	יחידה	מחיר היחידה	סה"כ בל"י
	לא זמין ע"י נשיאה מצוין ש"א הצו"ב אין עבור יחידת אינן בי"מי						28.463
(דש"מ וש"מ/ק א"ל איבז א"מ ש"מ י"א) 28.463							

חומרי הגלם הנמסרים לספק לבצוע הזמנה זו:

מועד הספקת הדגמים \_\_\_\_\_ מועד הספקת הסוכן / בצוע השירותי \_\_\_\_\_

המען למסירת הסוכן / בצוע השירותי \_\_\_\_\_

העמסה / הובלה / פריקה על ידכם \* על השכון \_\_\_\_\_ האריות \_\_\_\_\_

העמסה / הובלה / פריקה על ידנו \* על השכון \_\_\_\_\_ הסימון \_\_\_\_\_

התנאים הכלליים המצורפים, מהווים חלק בלתי נפרד של הזמנה זו והיא כפופה להם. פרט לתנאי או לתנאים ששוננו במפורש בנוף הזמנה זו.

תאריך \_\_\_\_\_ חתמת **משרד השיכון** בכבוד רב. \_\_\_\_\_

תפקיד המיוחס \_\_\_\_\_ חתמת **אפסנאות** \_\_\_\_\_

שם \_\_\_\_\_ חתמת **ד"ר ב' מס' 11. הקרית ת"א** \_\_\_\_\_

ה צ ר ה : 1. הספק יתחם ויכיל את החומנה לפי ודיות המסין כהתאם לתכ"מ 16.104 ד'

(ל"י)

תאריך \_\_\_\_\_ חתימת הספק החומנה \_\_\_\_\_

ת מ ו צ ה : 2. לספק, 1. מדי הכספים, 1. אפסנאות.

מדי 3035 3006

2504/9  
15 07238  
1977

מחיר	כמות	סוג	מחיר יחיד	תיאור / שם	מס' סדר
360.00	2.40	אגוזים	150.00	סוג 1	1
1800.00	4.00	"	300.00	סוג 2	2
1600.00	4.00	"	400.00	סוג 3	3
1600.00	4.00	"	400.00	סוג 4	4
1600.00	4.00	"	400.00	סוג 5	5
1600.00	4.00	אגוזים	400.00	סוג 6	6
1600.00	4.00	"	400.00	סוג 7	7
1800.00	1.50	"	1200.00	(סוג 6) סוג 8	8
90.00	3.00	אגוזים	30.00	סוג 9	9
600.00	0.50	אגוזים	1200.00	(סוג 6) סוג 10	10
300.00	1.50	"	1000.00	סוג 11	11
300.00	1.50	"	"	(סוג 6) סוג 12	12
900.00	1.50	"	"	סוג 13	13
900.00	1.50	"	"	סוג 14	14
570.00	9.50	אגוזים	60.00	סוג 15	15
450.00	9.00	"	50.00	סוג 16	16
20.00	4.00	"	5.00	(סוג 15) סוג 17	17
96.00	4.80	אגוזים	20.00	סוג 18	18
96.00	4.80	"	20.00	סוג 19	19
150.00	0.75	"	200.00	סוג 20	20
150.00	0.75	"	"	סוג 21	21
375.00	0.75	"	500.00	סוג 22	22
375.00	0.75	"	"	סוג 23	23
19,462.		סך הכל			

Price	Quantity	Unit	Weight	Description	Item No.
150.00	2.75	kg	300	...	34
82.50	2.75	"	30	...	35
87.00	2.90	"	30	...	36
99.00	3.30	"	"	...	37
100.00	4.00	"	"	...	38
115.50	3.85	"	"	...	39
137.50	4.25	"	"	...	40
147.00	4.90	"	"	...	41
30.00	3.00	"	"	...	42
150.00	1.50	"	1	...	43
199.00	37.00	"	6	...	44
170.00	27.00	"	10	...	45
66.00	22.00	kg	3	...	46
200.00	4.00	kg	50	...	47
100.00	8.00	kg	6	...	48
110.00	105.00	kg	2	...	49
150.00	13.50	kg	20	...	50
350.00	"	"	20	...	41
39.00	1.95	"	20	...	42
1.733				...	



מחיר	מחיר יחיד	מחיר יחיד	כמות	תיאור / שם	מס' רישום
570					2120
400.00	2.00	"	200	תבנית עמוד קטן	43
800.00	4.00	"	"	תבנית עמוד בינוני	44
200.00	4.00	מחולק	50	תבנית עמוד - 12 עמודים קטנים	45
32.50	6.50	"	5	תבנית עמוד 90 ס"מ	46
32.50	6.50	"	"	תבנית " "	47
32.50	6.50	"	"	תבנית " "	48
32.50	6.50	"	"	תבנית " "	49
50.00	10.00	"	5	תבנית עמוד - 5 עמודים (5 עמודים)	50
4040.00	20.20	מחולק	200	תבנית עמוד 4 עמודים	51
400.00	0.40	"	1000	תבנית עמוד קטן 1000 עמודים	52
				25/18	
183.00	9.10	"	20	תבנית עמוד (18 עמודים)	53
459.00	22.95	"	20	תבנית עמוד (18 עמודים)	54
254.00	12.70	"	20	( " ) תבנית " " " "	55
363.00	18.15	"	20	תבנית עמוד (18 עמודים)	56
7,278				תבנית עמוד קטן 20 עמודים	

Tel. 053-96433 טל.

053-96434

053-96409



בית חרות - מושב קוצונים להחייבות שמו"ת כ"ס

BET HERUT, P.O. Kfar VITKIN - 40 2 9 1 - בית חרות, דרך כפר ויטקין - 40 2 9 1

מספר החשבונית: 50558

עסק מורשת מס' 428008755

קוד

# חשבונית-מס' 50558 INVOICE №

תעודת משלוח מס' 10788 Delivery Note No.

לכבוד משרד המשכון - מח' לכבנה כפרית תאריך 10.5.77 Date

מספר הזמנה שלנו 33063 מח' ג' מס' 13

מספר הזמנה שלכם תקריה חל אביב

מסות	כמות	מס' ר"ט	Item	מחיר יח' מ"מ	מס' סכום	Extension
------	------	---------	------	--------------	----------	-----------

3	שלטי חוף - שרותים גברים	78.00	234.00
---	-------------------------	-------	--------

3	שלטי חוף שרותי נשים	78.00	234.00
---	---------------------	-------	--------

2	שלטי חוף - העליה למגדל המציל	78.00	156.00
---	------------------------------	-------	--------

624.00

8/8

**משרד המשכון**  
**מינהל לבניית המבנה החדשים**  
 אל' 1  
 מס' ר"ט 207  
 מס' 77  
 ת"ד 7/8/77

ל"מ	3	6	1	2					
ד"מ	3	1							

האוצר  
מס' חשבונית שלכם  
מס' המשרד שלנו

49.92

673.92

Total סכ"מ

כל המכירות במסגרת זו מובדו או יבדלו על ידי  
סוכרמים להגיש לא יאוחר ממסמכת ימים אחרי  
פגולת הסחורה.

תנאי השלום





Handwritten notes in blue ink, possibly a list or a set of instructions, located in the upper middle section of the page. The text is faint and difficult to decipher.

Small handwritten notes or a signature in the center of the page.

A small, isolated handwritten mark or character in the lower left quadrant.







מדינת ישראל  
 משרד השיכון  
 מחלקת המגורים  
 תל אביב, ת.ד. 26921  
 מספר: 26921  
 חידוש:  
 כתובת:  
 טלפון:

הזמנה לקניה

מס' 6/8639/77  
 (בהקשר לחכירה 104.16)  
 להשגתם לב חשפון  
 יש לתווך המקור טל  
 החשבון במידת הצורך  
 ג.....שוחקים

לכבוד  
 א. אורון  
 "עצתה"  
 53 - 55

אנו מזמינים בזה את הספקת המוכין/השירותים להלן:

מס' זרדר	תיאור המוכין/השירותים	חכמות	חידוש		הסתיר		המכום	
			חיסוב	חידוש	אב	לירות	אב	לירות
1	קניית גומחה הגובה 1.50x1.50x76	5	83	500	2500			
2	1.50x3.30x1976 1977 31 38	4	"	500	2000			

4.500 ס"ה (אנדר 55/אמל אמת 50) ס"ה

משרד השיכון  
 ניהול לבניהו כפרים  
 מחלקת החידוש

סעיף הקצוב  
 291301201  
 2485/ס

תאריך 13/5/77  
 מדף 3030 (3031)

מחק אה המיותר  
 8 אוג' 1977 = 07708

Handwritten notes in the top left corner, possibly including a date or reference number.

Handwritten notes in the top center, possibly a title or subject line.

Handwritten notes in the top right corner, possibly including a name or location.

Handwritten text line below the top notes, possibly a section header.

Date	Description	Amount	Balance	Total	Remarks
1	Jan - 1910 1000	1000	-	-	-
2	Feb - 1910 1000	1000	-	-	-

Handwritten text at the bottom of the page, possibly a signature or date.

**מדינת ישראל**

מספר: **השיכון לבנייה כפרית**  
 יחידה: **אפסנאות**  
 כתובת: **רחוב ג' 33, הקיפה**  
 טלפון: **269211**

**הזמנה לקניה**

מס' **61/8634/77**  
 (מקספר לחכים 104.16)  
 לאשומת לב הספסו  
 יש להחזיר הטקס (ולא  
 החמתק) בצירוף חשבון  
 3.....שחקים

לכבוד

אשרת ופירות  
 "עמנה"  
 13

אנו מומינים בזה את הספקת הסובין/השירות\* להלן:

מס' סדר	תיאור הסובין/השירות*	חכמת	יחידת חישוב		הסחיר		הסכום	
			אב'	לירות	אב'	לירות	אב'	לירות
1	קומ"ל = ספריוב הנערה 1 1510176	5	2500	500	2500	500		
2	1976 1477 31 36	4	2000	500	2000	500		
			4.500	סה	(ארגר 2510176 אמת אמת 104)			

**משרד השיכון**  
**מינהל לבנייה כפרית**  
**אפסנאות**

חומת היחידה

חתימה

תאריך **13/5/77**

סדף 3030 (3001)

• פרק את הסיתר

חתימה

סעיף תקציבי

**291301201**

א.י.י.ן יחיון ס/2485

07708



1957  
 1958  
 1959  
 1960  
 1961

1962  
 1963  
 1964  
 1965  
 1966  
 1967  
 1968  
 1969  
 1970

1971  
 1972  
 1973  
 1974  
 1975  
 1976  
 1977  
 1978  
 1979  
 1980

1981  
 1982  
 1983  
 1984  
 1985  
 1986  
 1987  
 1988  
 1989  
 1990

Year	Month	Day	Time	Location	Notes
1981	Jan	1	10:00	...	...
1981	Jan	2	11:00	...	...

12/1/85

12/1/85  
 12/30/85







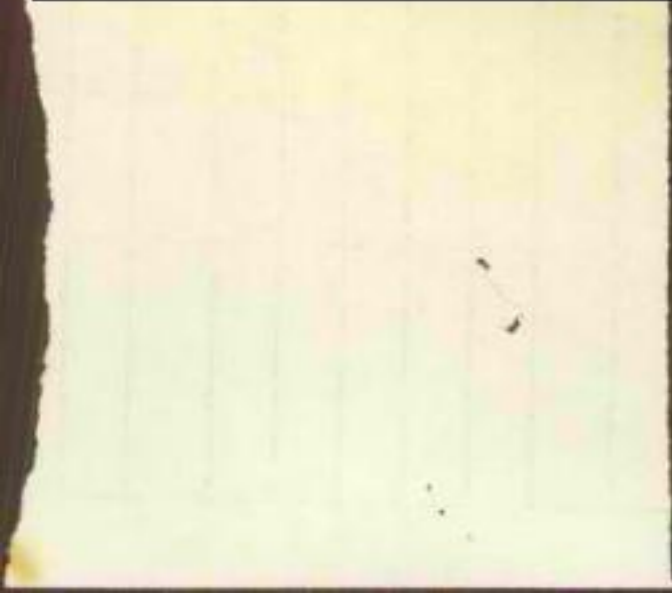











3/8/77

ריכוז חשבונית לידים

מס' סף	מס' החשבונית	סעיף העיבוי	מספר חשבונית	שם הספק	הסכום (₪)	תאריך העברה לירושלים	פרטי הנהיג של סקרת היום המצורפת
1		202	2	מילא 3	717.70 60949		
2		202	5	1	678		מילא 3
3		202	-	מילא 3	5,644.35		מילא 3
4		202	-	מילא 3	575.		מילא 3
5		202	5	[REDACTED]	70.80	11/11	מילא 3
6		202	300	מילא 3	18.50	15/11	מילא 3
7		242	-	מילא 3	18,309.5		מילא 3

מילא 3 מקלוג סף 111

מילא 3 מקלוג סף 111

משרד השיכון  
התמנהל לבניה כפרית  
04-08-1977  
מחלקת המכרות  
דאר יכנס

מילא 3







משרד השיכון

מינהל לבנייה במדינת ישראל  
מינהל השיכון לתל אביב  
אל בני המגורים

מס' חומרה/חומה/חומת

מס' סעיף חומה 207 סעיף חומה 77

חבני חומה/חומה/חומת  
החומה/חומה/חומת

ת.ד. 1

תאריך 3/8/77

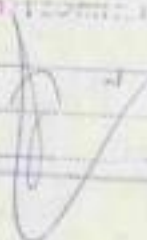

תאריך 31.8.72

חשבונית מס מספר 360 №

ל: השקד (השקן) התיאום לבניה ופיקוח  
כתובת: הקריה (א) - ג'בים

מס' ת. מסלוח

סכום		מחיר	פרטים	כמות
ל"א	א"ב			
18500-			<p>אחרי העקן ביטוח דגם דניה במחיר יולי 77 על הסכום של 323.77</p> <p>משרד הטיבה</p> <p>הינני לנכנית צריכה וייסובים חדשים משרד פיקוח לבניה ופיקוח משרד הטיבה</p> <p>מס' 6/86389/77 מס' 77</p> <p>3/8/72</p>	
18500-		ס"ה		
			הנחה %	
			ס"ה לאחר הנחה	
1480-			מס צרד מסוף בשעור %	
14980-			ס"ה כולל מס צרד מסוף	

עלות המכירה - 0.5% מ-18500 = 92.50

חתימת העוסק המורכב

אילנה ביטל (תאריך חתימה)  
י"א 77 31.8.72

18280

44 8 15

USA 1947 1948 1949 1950  
1951 1952 1953 1954

1955 1956 1957 1958 1959  
1960 1961 1962 1963 1964  
1965 1966 1967 1968 1969

- 00281



- 00281

8

- 0841  
- 0841

1970 1971  
1972 1973 1974 1975

h y c

# מדינת ישראל

משרד המשפטים  
המנהל לבנייה כפרית  
ויישובים חדשים  
צורת הדקאה  
י י ס י ת

תאריך: 12.7.77

מספר: 27/א

אל : נזכרות ומינהל לבניה כפרית  
מאת : ד. ראז, ממרטה אחזקה ושירותים

הנדון: כ.ב.א.ת  
סימוכין: חשבון ליום 12.6.77

- (א) ביום 6.5.77, נאלצנו להזמין את שירותי הבכיר בפית, לשם טיולוק פטרול צרנה מאזור האנדוזה, לקצת טקס הגילוי.
- (ב) הבכאית שמחה לישת יסית' שיש ה יתה מורשת לנטישה, אי לך ודחמה בכאית שפית.
- (ג) מטדף חשבון שדתי הבכאית רפית.

השתקט.מ. אבני-ראש צרת ודקאה

בכיתה,

ד. ראז  
ממרטה אחזקה ושירותים  
יסית



شركة خدمات - الألفا

رقم الوثيقة  
التاريخ  
الرقم

التاريخ: 14/6/2007  
الرقم: 2007/14

رقم الوثيقة: 2007  
التاريخ: 14/6/2007  
الرقم: 2007/14

الموضوع: دفع رسوم اجراء حريق

المرجع: بروتوكول رقم 449502 / 2007  
بموجب القرار رقم 2007/14  
بتاريخ 14/6/2007

عن رسوم حريق سيارة اطقا / اطقا حريق الذي شرفى 2007

- انظر محضر لجلسة من 2007 بتاريخ 14/6/2007
- يجب دفع المبلغ المطلوب خلال اربعين ايام من تاريخ استلام الايجان المرفوق
- تمديد اجل التسليم في حالة عدم الدفع
- في حالة عدم الدفع تم اصدار الاجراءات القانونية
- ان التسليم يتم في 2007
- يرجى اعلام مركز الألفا في حال عدم استلام عطفية الدفع

بالتاريخ: 14/6/2007

بمزيد الاحترام  
شركة الألفا

التوقيع: 2007  
صورة الى: مدير العمليات

2007  
2007

בשם הוועדה לביטול המיסוי על המכירה  
 מס' 1957/1960

מס' הרכישות	המכירה	מס' הרכישות	המכירה
660	-	125	-
90	-	875	-

מס' 133  
 019

מס' 77

207

שנת תשכ"ז

אם את  
 שד את החשבון

3/9/77











0/8/72 (הוצאה)

תאריך	מס' הזמנה	מס' חשבון	המפעל/השירות	הסכום ב'₪	החידה	הערות
	הנדל"י, מיל. אפרת 22		[REDACTED]	546		מלך באת כו"ג
	מאג. וילני 27			546		- " -
	מיל. - מיל. 61/86137/26	3	[REDACTED]	592	ימיה	למל"י מוסקו נמל"י
	מיל. - מיל. 27	4	[REDACTED]	858	"	מל"י מיל"י
	מיל. - מיל. 27	5	[REDACTED]	672	"	מיל"י מיל"י
	מיל. 61/86137/26	6	[REDACTED]	544	"	למל"י מיל"י
	מיל.	7	[REDACTED]	612	"	מיל. - מיל. 27
	מיל. - מיל. 27	8	"	884	"	"
	מיל. 27	9	[REDACTED]	659	"	מיל. - מיל. 27
	מיל. 27	10	[REDACTED]	310	"	מיל. - מיל. 27
		11	[REDACTED]	440	"	מיל. - מיל. 27
	מיל. - מיל. 27	12	[REDACTED]	784	"	מיל. - מיל. 27
	מיל. - מיל. 27	13	[REDACTED]	336	"	מיל. - מיל. 27
	מיל. - מיל. 27	13.A	"	672	"	"
	מיל. - מיל. 27	14	[REDACTED]	588	"	מיל. - מיל. 27
		15	[REDACTED]	400	"	מיל. - מיל. 27
	מיל. 27	16	[REDACTED]	495	"	מיל. - מיל. 27
	מיל. - מיל. 27	17	[REDACTED]	1366	"	מיל. - מיל. 27
	מיל. - מיל. 27	18	[REDACTED]	678	"	מיל. - מיל. 27
		5	[REDACTED]	54		מיל. - מיל. 27
			[REDACTED]	91		מיל. - מיל. 27
		1	[REDACTED]	326		מיל. - מיל. 27
			[REDACTED]	5.6 45		מיל. - מיל. 27
		" 52	[REDACTED]	802		מיל. - מיל. 27
		15	[REDACTED]	675		מיל. - מיל. 27

1366  
 02-08-1977  
 140  
 678

12947  
 11954











1.5.77 - 1.6.77



( סם מביט הבטחה )

101 ימית

( כתובתו )

לכבוד:

משרד הסיכון המינהל לבנייה כפרית (יפית).

הנדון: ופטרון ביצוע חשבון/סרטי

מס' 175/76  
1/26/76

בהתאם לסיכום להצמנת סם

ובקש למילוי לי חסרות ביצוע העבודה הנ"ל לפי הפירוט הבא:-

12	118
101	25.82

ערך של 309.71  
 עובדתי בעבור סך של 309.84  
 ע"כ ע"כ ע"כ ע"כ

הנכחי חסרון ורשמי חסרון

מס' רישום/החשבונית  
 מס' סעיף/הכ"מ 101  
 מס' סעיף/הכ"מ 97  
 תאריך קבלת ע"כ 1/8/77  
 חתום/מפקח/המפקח/המפקח/המפקח

כבוד רב,

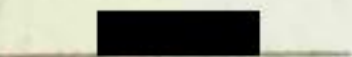

ותיבת סמי החשבונית

הנבי משרד ביצוע העבודה הנ"ל לפי הפירוט המפורט הנ"ל  
 הערת  
 1/8/77  
 ותיבת ד"ר הצרות





( שם מבית הבטחה )

87

( פתוח )

לכבוד:

משרד הסיכון  
הפיננסי לבניית כפרים (יפ"ח).

הברוך: \_\_\_\_\_ מספרן: \_\_\_\_\_ ביצוע: \_\_\_\_\_ חשבו/סרטי

בהתאם לסיכום \_\_\_\_\_ להוספת סס' \_\_\_\_\_

הנכם נשלח לי חקירת ביצוע העבודה הנ"ל לפי הפירוט הבא-

440

440 יתק של

קובצו בעד סך של \_\_\_\_\_  
מינהל לבניית כפרים ויחידים חדשים  
ויחידים ישנים מס' \_\_\_\_\_  
אלו יבנה המינהל

לר כבוד

כבוד רב,

מסי הוספה/החלפת/הסבת  
מס' ע"פ המס' 201 סבת המס' 72  
הנ"ל יבנה ע"פ חוק הסיכון החדש וית  
החובות/ההחלטות ויאמרו את החשבון לשלום  
העיר

הבני סומר ביצוע העבודה לפי המידע והמחיר הנ"ל

הערת

תמיכה רחם הצרות



















( שם מביט הבטחה )

ימות 13/139/77

( כתובתו )

לכבוד:

משרד השיכון  
המיוחד לבנייה כפרית (ימים).

המדינה: \_\_\_\_\_ ביצוע: \_\_\_\_\_ וועד/סניף: \_\_\_\_\_

בהתאם לסיכום \_\_\_\_\_ להצמנה מס' \_\_\_\_\_

ובקש לשלם לי תמורת ביצוע העבודה הנ"ל לפי הפירוט הבא:-

\_\_\_\_\_

\_\_\_\_\_

\_\_\_\_\_

תקן של 588

קובלתי בעבר סך של \_\_\_\_\_

מינהל לבנייה כפרית  
מס' \_\_\_\_\_  
תאריך: \_\_\_\_\_  
המחלקה: \_\_\_\_\_  
השם: \_\_\_\_\_  
11/8/77

הגמתי וסכום \_\_\_\_\_

ככבוד \_\_\_\_\_

ותיסת מביט החשבון \_\_\_\_\_

הנני מאשר ביצוע העבודה לפי הפירוט והמחירים הנ"ל

הערות \_\_\_\_\_

ותיסת ריש הצורה \_\_\_\_\_







[Redacted]

[Redacted]

( שם מגיש הבקשה )

2010

( תחבול )

לכבוד:

משרד הסיכון  
הפיננסי לנבייה כפרית (יפיה).

הגדרת: החברון כיצור ותי/סרפי

46 201

בהתאם לסיכום להזמנה מס'

בכפוף לשלם לי חמורת כיצור העבודה הנ"ל לפי הפירוט הבא:-

2010

2010

400 יגד טא

קיבלתי בעבר סך של

הבטחי החברון 2010 400 כסר

בכבוד

[Redacted]

ותימת מגיש החברון

מדינת ישראל  
משרד הסיכון  
הפיננסי לנבייה כפרית (יפיה)

מס' התחבול: 2010

הכבי מוסר כיצור העבודה לפי הפירוט והמחירים הנ"ל

הערות:

28/77

ותימת ריש הצרות







Date 22/1/77

INVOICE No. 17 חשבון

No.

6/86173/76

74 1/2 - 96 (handwritten)

B/4 85

6/86173/76



מקבל לטובתו  
 מס' החשבון: 77  
 סך החשבון: 201  
 תאריך: 1/8/77  
 חתום: [Signature]



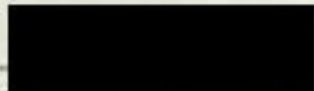

( סט מביש הבקשה )

4/52

( כחברתו )

Handwritten signature and date: 11/18/86

לכבוד: משרד השיכון והמינהל לבנייה כפרית (ימ"ת).

הנדון: תשכון ביצוע 212 ומ"ק/סרמי

בהתאם לסיכום להזמנה מס\*

ובקש לשלם לי תמורת ביצוע ותעבורה הנ"ל לפי הפירוט הבא:-

- כפולאי ימ"ת 12 י"ט
- 12 י"ט
- 12 י"ט

י"ט 1364.85

קיבלתי בעד סך של

לי עבור

הבטתי תשכון עבור

מנובל לגבי 201 סוף החשבון 27

הוצאתה/הוצאתה/הוצאתה

מס' סעיף הבטיח

הוצאתה/הוצאתה/הוצאתה

הוצאתה/הוצאתה/הוצאתה

1/8/87

כספרד 72



ותיסתו מביש התשכון

Handwritten signatures and dates at the bottom of the page.





( שם הגיש הבקשה )

56

( כתובת )

*[Handwritten mark]*

לכבוד:

משרד התיכונן  
המנהל הכללי לביטוח ספרים (ימים).

הגדרות: \_\_\_\_\_ ביצוע \_\_\_\_\_ הצרכה בתל \_\_\_\_\_ מ/ק/סרפי

כתובת לתיכונן \_\_\_\_\_

להזמנה מס' \_\_\_\_\_

הבקשה לשי"מ לי המורה ביצוע התעודה הב"ל לפי הפירוט הבא-

הצרכה בתל זנוול

ב"א המ/ק/סרפי בתל - א"א

הוצא יוני 77

יק של \_\_\_\_\_ 312- \_\_\_\_\_

קובלתי בעבר סר של \_\_\_\_\_

ל עבוד \_\_\_\_\_

עבוד \_\_\_\_\_

הצמתי והסברו \_\_\_\_\_

משרד התיכונן  
מנהל הכללי לביטוח ספרים

מס' תעודת הביטוח: 201  
מס' תעודת הפיקוד: 77

תאריך: 1/8/77

הוצא לפי פיקוד מס' \_\_\_\_\_

מס' \_\_\_\_\_

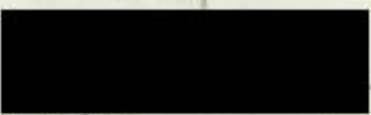

ותיכונן מביטוח התיכונן

הבני מוסר ביצוע התעודה והתעודות הנ"ל \_\_\_\_\_

הערה \_\_\_\_\_

ותיכונן ר"מ התיכונן \_\_\_\_\_

22/2





Date 1.7.77 תשרי

INVOICE No. 2 חשבון

Mr. ד"ר יצחק יעקב

1		
		מט 526 כ"א
		אמצעים פהולר - אפולר
		ע 160
		160 7 26 16
13	526 -	520
		[REDACTED]
		ע 131
		131

משרד הבריאות

מנהל לבניית בריאות ושיקום חולים

משרד הבריאות

אלון גבעתיים

מס הרישום: 201

מס חשבונית: 37

תאריך: 1/8/77

1/8/77



















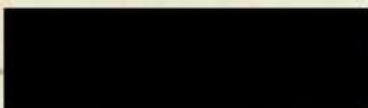

( סוג מביש הבקשה )

15/11/77

( כתובת )

77077

שם היצרן  
המחלקה לעבודות כפריות ( יסרת )

הכרזת: \_\_\_\_\_ ביצוע \_\_\_\_\_ חשבון \_\_\_\_\_ מא/סומי \_\_\_\_\_

בהתאם לסיכום \_\_\_\_\_ להוספה מס' \_\_\_\_\_

אנא לשים לי תמורת ביצוע העבודה הנ"ל לפי הפירוט הבא -

12 1/2 1/2  
12 1/2 1/2

77 672 207 77

עובד	77
מיונהל לבניית המבנה	77
אל גבעה	77
מס' חשבונית	207
מס' סלולר	77
תאריך	1/8/77
החוקמה	77

בכבוד 77



ותיבת מביש החשבון

*[Handwritten signature]*

ותיבת ריש העבודה















[Redacted]

(שם מביט הנקשה)

אויס = 200 - 20.10.77

(כתובת)



לכבוד:

משרד המבחן  
המנהל לבחינת כפרית (ישיבה).

הנדון: חשבון ביצוע אויס, מוי, יוני וליק/סרמי

בהתאם לסיכום אויס, מוי, יוני להזמנה מס' \_\_\_\_\_

אבקש לשים לי המרה ביצוע העבודה הנ"ל לפי הפירוט הבנוי-

אויס	16	17	16736736
מוי	36		
יוני	36		
יחד		17	1,496

קובלתי בעבר סך של \_\_\_\_\_ מדינת ישראל  
הבטתי חשבון \_\_\_\_\_ מדינת ישראל



הבני מחדש ביצוע העבודה לפי הפירוט והמחירים הנ"ל  
הערות \_\_\_\_\_

מכבוד רב,

[Redacted]

מנהל מביט החשבון

מנהל מביט החשבון

2/8/77

מס' תעודת זכויות: 29,30,702  
 תאריך: 2/8/77  
 שם: מ.א.א.א.

מס' זכויות	שם זכויות	מס' זכויות	השטח/הפרט	מס' זכויות	שם זכויות
	77 511	24.58	שטח		104 053 777
	" "	30.96	" "		2 " " "
	" "	112.55	" "		3 " " "
	" "	24.34	" "		4 " " "
	" "	50.74	" "		5 " " "
	" "	24.38	" "		6 " " "
	" "	70.12	" "		" " " "
	" "	119.57	" "		8 " " "
שטח חקלאי	" "	1,553.11	שטח חקלאי		9 " " "
שטח	" "	53.60	שטח		10 " " "
שטח	" "	132.19	" "		11 " " "
שטח	" "	23.25	" "		12 " " "
שטח חקלאי	" "	524.29	שטח חקלאי		13 " " "
"	" "	120.51	" "		14 " " "
שטח	" "	229.48	" "		15 " " "
"	" "	2.25	" "		16 " " "
שטח	" "	26.63	" "		17 " " "
"	" "	26.25	" "		18 " " "
"	" "	71.15	" "		19 " " "
		5140.50			

משרד השיכון  
 המינהל לבנייה כפרית  
 02-08-1977  
 הגזרות  
 דאר נכנס

חברת החשמל לישראל בע"מ

טלפון 614343

ת"ד 25, תל-אביב - 61000

811/0 מחלקה

14.7.77 תאריך

מספר הצרעה

לכבוד

משרד החשמל  
מנהל  
תל-אביב

א/גבי

הדרוין, חשבונית מסל 6/77

מכתבכם מס' \_\_\_\_\_ מיום \_\_\_\_\_

הודיעו שהכרזתם לאשר קבלת שטח-קנייה כפי-הבנתי

והחזית רצ"ב 24 חשבונית מסל לתדע 6/77

של משרדיכם / מוסדותיכם.

נבקש להעביר לנו בהקדם את תורתם לעי

הכתובת - מח' חשבוניות וגבייה,

מחוז הדרום,

ת.ד. 25, תל-אביב.

לחילוםין החשבוניות נתנים לתשלום בבנק

או באחת מקופותינו.

י.ג. קומיט: משרד החשמל לישראל בע"מ  
מחוז הדרום

לכבוד רב

חברת החשמל לישראל בע"מ

מ' חשבונית מסל 6/77  
מ' חשבונית מסל 6/77  
מ' חשבונית מסל 6/77  
מ' חשבונית מסל 6/77  
מ' חשבונית מסל 6/77

חשבונית מסל 6/77  
חשבונית מסל 6/77  
חשבונית מסל 6/77

DATE	NO.
1951-10-17	1234
<b>RECEIVED</b> THE OFFICE OF THE DIRECTOR OF THE BUREAU OF THE CENSUS	

ONE RECEIVED



# נושרד השיכון

חסינדהל לבנייה כפרית ויטוכים חדשים

יחידת סינדהל וארגון

בברכה.

i

22/2/20



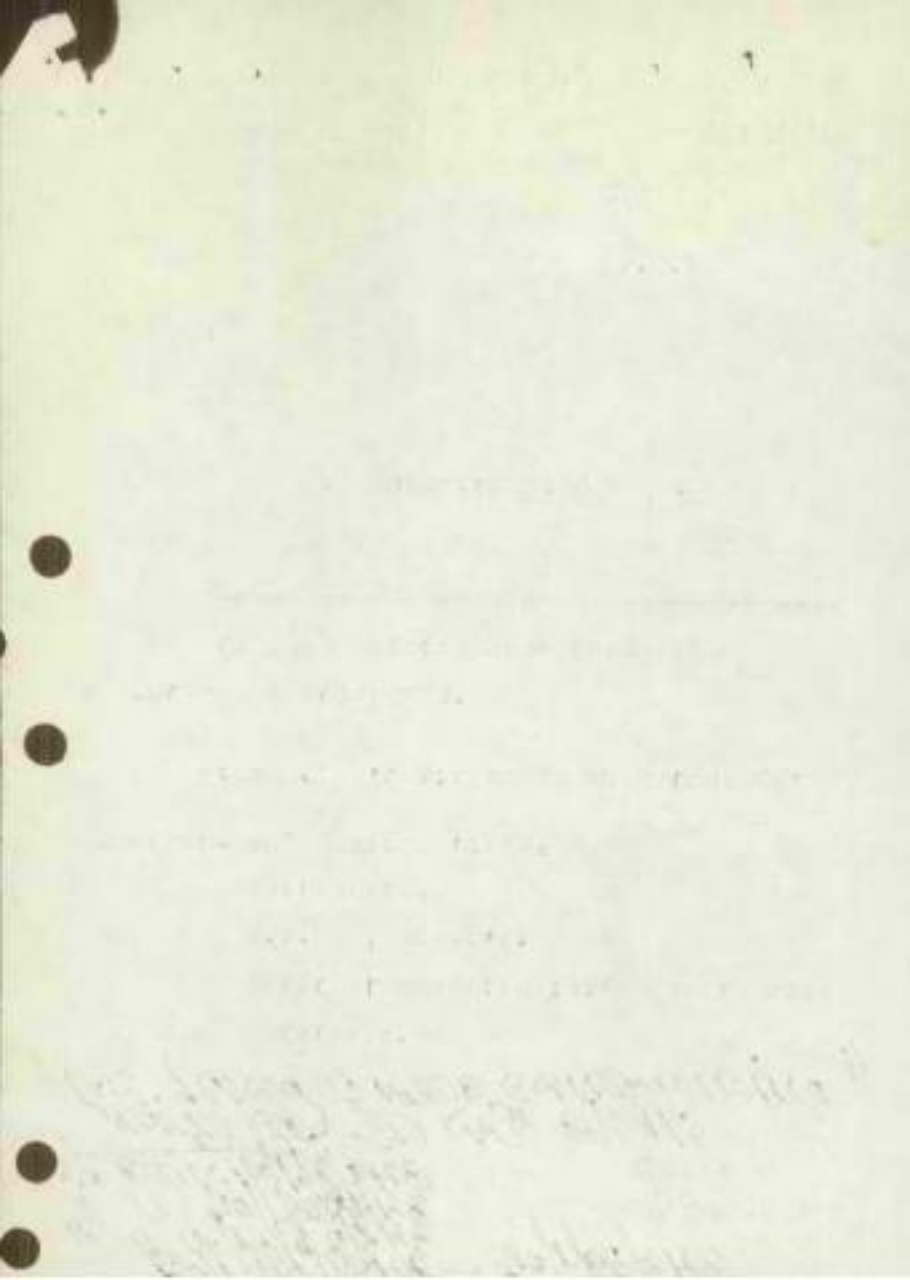



הבנות החשבון לישראל בע"מ

טלפון 614343

ח"ד 25, תל-אביב - 61000

לכבוד	מס' חשבונית	תאריך	סכום
	1200	16.7.77	511/0
	1200		
	1200		

החברות החשבון בע"מ

מס' חשבונית

תאריך

סכום

מס' חשבונית

תאריך

סכום

מס' חשבונית

תאריך

מס' חשבונית: 1200  
 תאריך: 16.7.77  
 סכום: 511/0

מס' חשבונית: 1200  
 תאריך: 16.7.77  
 סכום: 511/0

מס' חשבונית: 1200  
 תאריך: 16.7.77  
 סכום: 511/0

חברות החשבון לישראל בע"מ

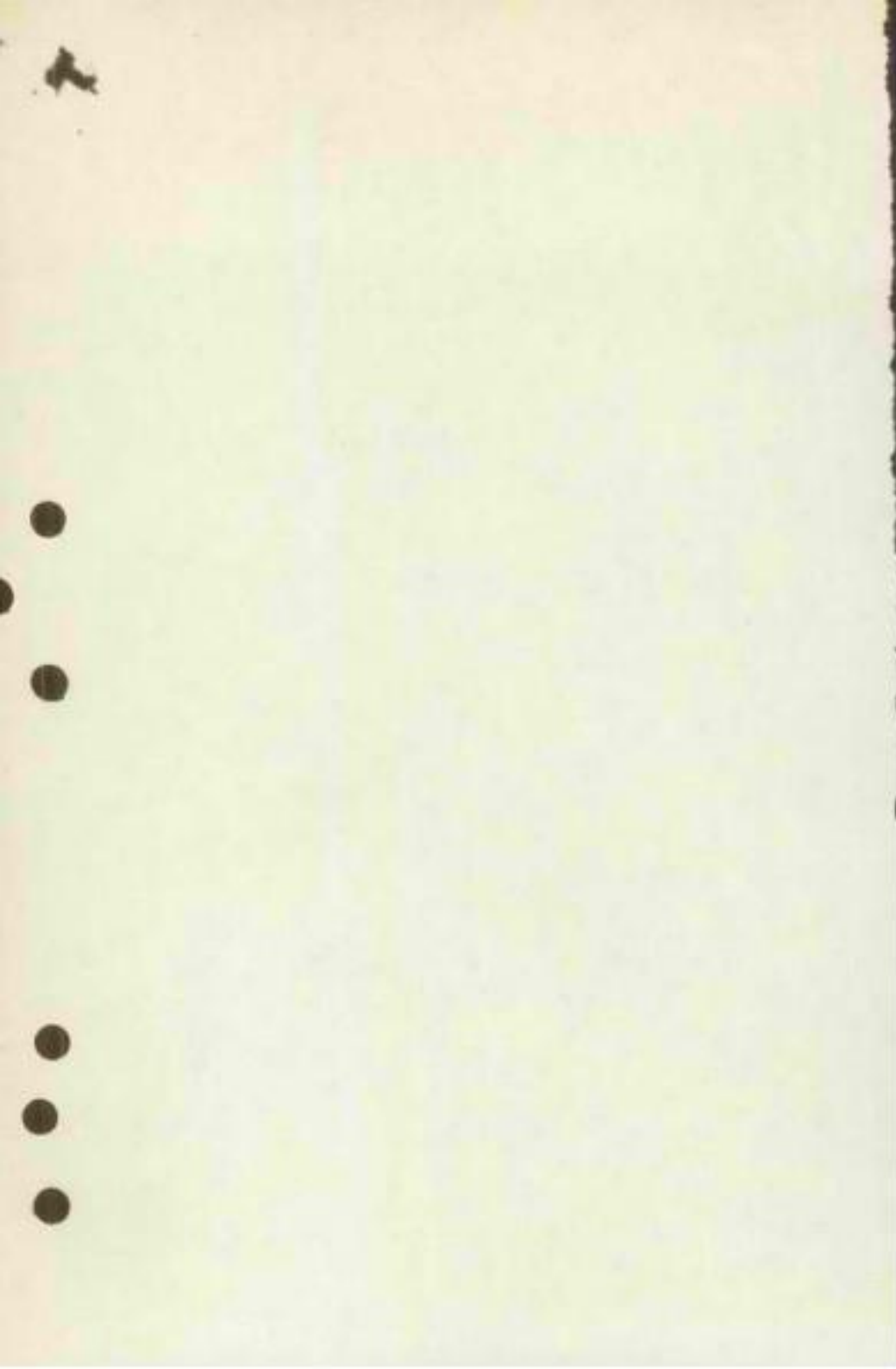

חברת החשמל לישראל בע"מ

ח"ד 25 תל-אביב - 1000 - טל 54493

611/0

מחלקה

לגבי

16.7.77

תאריך

1500  
1000  
500-500

שם  
תאריך

אישור

המנהל הכללי 6/77

תאריך

שם

מחלקה

החברה אחראית על כל המידע המופיע בדף זה

מחלקת המכירות והשירות לקוחות

6/77

כל הפרטים / מידע נוסף

לפרטים נוספים אנא פנה למחלקת המכירות

מחלקת המכירות והשירות לקוחות

מחלקה

ח.ד. 25 תל-אביב

לפרטים נוספים אנא פנה למחלקת המכירות

או באמצעות הטלפון

מנהל המחלקה: *[Handwritten Signature]*

ח"ד 25

מחלקת המכירות והשירות לקוחות

*[Handwritten notes and signatures]*

*[Handwritten signature]*

*[Handwritten notes at the bottom]*

































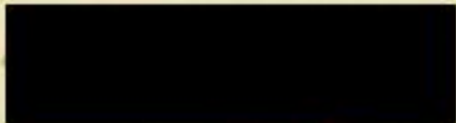

— 1/11/1

[Faint, illegible handwriting on lined paper]

Handwritten text in red ink, possibly a date or page number, located at the top of the page.

Handwritten text in black ink, possibly a title or subject, located below the red text.

Handwritten text at the bottom right corner of the page, possibly a signature or initials.



