

מדינת ישראל

משרד הבינוי והשיכון

משרד

בנין כפרות נא.

א-כ

2194 - 2194

תיק מס'

א-כ
41279/6

מחלקה



שם תיק: לשכת המנכ"ל מזרחי - בנייה כפרית, אותיות א-כ

גל-41279/6

מזהה פיוז

מזהה פריט 1000x000

כתובת 2-112-10-5-8

תאריך הדפסה 26/03/2018

משרד הבינוי והשיכון
סמנכ"ל בכיר לתאום ותכנון

י"ג באדר תשנ"ד
24 בפברואר 1994
122-ש

11/1/18

אג"ר
משרד הבינוי והשיכון
מס' 11/1/18

אל: מר א. מזרחי, מנכ"ל המשרד

הנדון: חובות המינהל לבניה כפרית
בגין תכנון ופיקוח

1. כזכור התעורר העניין באחת משיבות ההנהלה לפני מספר חדשים.
2. החובות הן בגין עבודות תכנון ופיקוח בסך 11,064,000 ש"ח, שהוזמנו על ידי המינהל לבניה כפרית בע"פ או על כל פנים שלא באופן רשמי.
3. הסכום נחלק ל:-
 - א. עבודות אשר אושרו בוועדת הזמנות אך לא שולמו עקב אי כסוי תקציבי (1991 - 1993) - 2,775,000 ש"ח.
 - ב. עבודות שלא אושרו בוועדת הזמנות (1993) - 8,289,000 ש"ח.
4. כמובן שחלק מהסכומים מתיחס להגדלות להזמנות מאושרות.
5. אם וכאשר תתקבל תוספת תקציב לבניה הכפרית נצטרך לקחת בחשבון כיסוי החובות.
6. מאחר ולקראת התשלום נידרש לסוגיית האישור הרטרואקטיבי של כ-8 מליון ש"ח כדאי שהאגף לביקורת פנים יבצע בדיקה ממוסדת על נסיבות הצטברות החוב.

לוטה - פירוט החובות.

בברכה,
שלמה ניב

משרד הבינוי והשיכון
לשכת המנהל הכללי
27.02.1994
דואר נכנס
029415

משרד הבינוי והשיכון
סמנכ"ל בכיר לתאום ותכנון

703

כ' באדר תשנ"ד
3 במרץ 1994
131-ש

המלצות בנושא חובות תכנון בניה כפרית

1. להטיל על האגף לביקורת פנים לבדוק באופן ממוסד את נסיבות הצטברות החוב.

2. לתכנן תשלום החוב מתוך תוספת תקציבית אם תתקבל לבניה הכפרית ובמקביל להטיל על אריאל לתכנן מקור חליפי.

למאג' 14
נתן קיננין

אתר	נושא התכנון	מתכנן	עלות	תאריך הגדלה	תכנון	עבודה	אסמכתא להזמנה
קדומים	רשתות חשמל לתאורה	ראובן לרנמל	40,000	1992	כן	לא	רשתות חשמל ל-133 יח"ד בנייה תקציבית + 66 בנייה מתקדמת + טיפול בחב' חשמל
עלי זהב	מים וביוב	הלבץ	20,000	1992	כן	כן	מים וביוב ל- 40 יח"ד שבוצעו
עלי זהב	רשת מים וביוב ל- 40 יח"ד	הלבץ	20,000	1992	כן	כן	לצרכי בנייה קיימת
טלמון	פיקוח (ה)	גלנץ מריס	10,000	1992	כן	כן	40 יח"ד אתר מרכזי
אלון מורה	מים וביוב לשכונת 120 יח"ד כולל קו מספק	מריאנסקי	10,000	1992	כן	כן	לצורכי בנייה קיימת
ברכה	רשתות מים וביוב ל- 40 יח"ד תקציבי ו- 36 יח"ד מתקדמת (ה)	זילכה	50,000	1991	כן	כן	לצורכי בנייה קיימת
עלי	תוכ' אב למים וביוב ל- 522 יח"ד	סירקין בוכנר	50,000	1991	כן	כן	לצורכי בנייה קיימת
עלי	תוכ' לביצוע מים וביוב מרכזית ל- 522 יח"ד	סירקין בוכנר	250,000	1992	כן	כן	לצורכי בנייה קיימת
נעלה	תכנון מער' כבישים וישורי מגרשים 170 יח"ד	ליבוויץ	90,000	1993	כן	לא	לצורכי ביצוע ע"י עפר 170 יח"ד. עצמן לא בוצעו
נילי	כבישים ומדידות	דאן	29,000				
נילי	מים וביוב	חגית	21,000				
קדרון	תאורה	לרנמל	8,000				
עזר	פתוח הצרות	עמיר	84,000				

אתר	נושא התכנון	מתכנן	עלות	תאריך הגדלה	תכנון	עבודה	אסמכתא להזמנה
בני ראם	קונסטרוקציה	וולך	5,000				
עזר	חשמל	לרנטל	26,000				
ינוב	כבישים	קרוק	10,000				
כפר דניאל	מים וביווב	ויינשטיין	40,000				
אלקנה	קונסטרוקציה בי"ס	רייפר	47,000				
אלקנה	אדריכלות בי"ס	נופר	77,000				
יד-חנה	כבישים	דא"ל	100,000				

אתר	נושא התכנון	מתכנן	עלות	תאריך הגדלה	תכנון	עבודה	אסמכתא להזמנה
שקף	תאורה (ה) למרכז היישוב	עבית מטולם	25,000	1992	כן	לא	בסגרת פרוגרמה לפיתוח מכרז
תלם	כבישים, כביש פנימי מס' 1 ויישורי שטח (ה)	זגר אמיר	70,000	1992	ה	כן	בוצע במסגרת פרוגרמה להקמת יח"ד, יח"ד עצמן לא בוצעו בגלל ההקפאה.
נצרים	תכנון אדריכלי ל - 12 יח"ד (ה)	א.ב. תכנון	4,000	1992	ה	כן	לצורכי בנייה קיימת
איבים	תכנון בנוי פיתוח ומערכות	א.ב. תכנון	33,462	1991	כן	כן	לצורכי בנייה קיימת
שמעה	פיקוח על בנייה ותשתית ל - 55 יח"ד	ארז הנדסה	814	1992	כן	כן	לצורכי בנייה קיימת
משגלים	תאורה ורשת חשמל	אהרוני יוסף	3,187	1992	כן	כן	
צופר	תאורה ל - 14 יח"ד	אהרוני יוסף	3,615	1992	כן	כן	לצורכי השלמת ביצוע יחידות דיור קיימות
עין הבשור	אדריכלות להרחבת ישוב תוספת 150 יח"ד	קלוש נלה	16,110	1992	כן	לא	התוספת לקראת אישור סופי בועדה המחוזית
מורג	מערכ' מים וביוב ל-60 יח"ד	שרוני אלדד	15,447	1992	כן	לא	בוצע ל - 60 יח"ד שהוקפאו בשלב הרצפות
נהורה	מערכ' מים וביוב מרכזית ומתקן פיהור (ה)	איחוד מהנדסים	5,357	1991	ה	כן	בוצעה עבור 90 יח"ד + 150 קרוואנים
בני עצמון	יישורי שטח וכבישים ל - 75 יח"ד	ולן ארנסט	12,709	1991	כן	כן	עבודות שבוצעו עבור יח"ד קיימות
עומרים	עב' עפר וכבישים ל - 35 יח"ד (ה)	ד א ל	18,526	1991	ה	כן	עבודה עבור יח"ד שהוקמו
ספיר	מים וביוב ל- 50 יח"ד	אי פי אס	8,835	1991	כן	כן	עבור 50 יח"ד שהוקמו

אתר	נושא התכנון	מתכנן	עלות	תאריך הגדלה	תכנון	עבודה	אסמכתא להזמנה
סוסיא	מים, ביוזב וכבישים ל - 30 יח"ד (ה) ובית ספר	אי פי אס	11,538	1992	ה	כן	עבור יח"ד שבוצעו וכן לבית ספר שבוצע
גן אור	כבישים ל - 36 יח"ד	מהוד	7,196	1991	כן	כן	כבור 36 יח"ד שבוצעו
אדורה	פיקוח על 45 יח"ד	דו טרון	13,178	1991	כן	כן	פיקוח על 45 יח"ד בשלבי גמר
גילת	חשמל	שביט	17,000				

מדינת ישראל

משרד הבינוי והשיכון
המינהל לבנייה כפרית

תאריך: 4.8.93

2889

אושרו בוועדה ולא תוקצבו

מחוז ירושלים

אתר	נושא התכנון	מתכנן	עלות	תאריך הגדלה	תכנון	עבודה	אסמכתא להזמנה
בית אל	פיתוח מגורים וחצרות	יודלביץ	5,000	1992	כן	כן	המשך לעבודות תכנון
פסגות	אדריכלות מוסדות	א.ב. תכנון	5,000	1992	כן	כן	מקלט לבניית אגודות שנמצא בביצוע ת.ח.
בית אל ב'	תכנון קוי מים וביוב (ה)	מריאנסקי	3,000	1992	ה	כן	המשך עבודות תכנון
קידר	מים וביוב (ה)	יושע אמנון	15,000	1992	ה	כן	המשך עבודות תכנון
כביש אדם	ביצוע כביש - פיקוח עליון והאגלת ת.ב.ע.	חב' מהנדסים	40,000	1992	כן	כן	פרוייקט כבישי יש"ע
אלמוג, קליה מצפה שלם	(9 הזמנות) תאום ופקוח	י.ה.ל מהנדסים	152,000	1993	בעבודה	כן	הוראת האר
מיצד	תוכ' מתאר מפורטת (ה)	קוריאת	20,000	1992	ה	כן	המשך עבו' תכנון כתוצאה מהגדלת השטח
כוכב השחר	תאורת רחובות	רחל מוסטוב	3,000	1992	כן	כן	תאורה לבניית אגודות שבוצעה.
רימונים	עדכון תכנון ישן	א.ג. שילוני	2,000	1992	כן	כן	חשתיות לבניית אגודות שבוצעה.

אתר	נושא התכנון	מתכנן	עלות	תאריך הגדלה	תכנון	עבודה	אסמכתא להזמנה
הר עוזרר	יועץ פיתוח לתוכ' מתאר	טסלר אנריקו	18,000	1992	כן	לא	הוראת ראש המינהל
הר עוזרר	כבתישים	חלו"א	50,000	1991	כן	לא	הוראת ראש המינהל
אבו לחם	תכנית מתאר	בוכמן	43,000	1991	כן	לא	הוראת ראש המינהל
נזה דניאל	תכנון מים וביוב ל - 24 יח"ד, בנייה תקציבית	חגמ	5,000	1991	כן	כן	מערכות לבנייה תקציבית שבוצעה

מדינת ישראל
 משרד הבינוי והשיכון
 המינהל לבנייה כפרית

תאריך : 9.12.93

ריכוז הזמנות תכנון לקראת אישור בועדה
 =====

ה ע ב ו ד ה		כולל עבודות ביש"ע בסך	הגדלות ושינויים לחוזים חתומים	תכנון חדש	המחוז
לא בוצעה	בוצעה				
601,000	916,500		942,000	1,317,500	גליל
10,000	360,500	81,500	240,500	159,000	חיפה
1,004,000	1,533,500	1,434,000	1,156,000	1,672,000	מרכז
155,000	690,000	474,000	684,000	407,000	נגב
865,000	87,000	82,000	65,000	141,000	ירושלים
		סכומי מסגרת לעבודות בתהליך	1,300,000	205,000	ארצי / כללי
2,635,000	3,587,500	2,071,500	4,387,500	3,901,500	סה"כ

מדינת ישראל

משרד הבינוי והשיכון
המינהל להנייה כפרית ויישובים חדשים

תאריך: 5.8.93

מספר: 2890

פרטיכל ועדה להזמנות חוץ - לקראת ועדה

מחוז גליל

א ת ר	נושא התכנון	מ ת כ נ ון	ע ל ו ת	תאריך	הגדלה	תכנון	עבודה	אסמכתא להזמנה
יבנאל	ת.ב.ע. ובינוי תוכ' בינוי לביצוע ל-95 יח"ד	לוי בנימין	53,000	93		+	-	כדי לקבל תוקף לפי דרישת ועדה מחוזית
יבנאל	פתוח שטחים	יעד	5,000		ה			
מנחמיה	כבישים ביצוע סקר כבישים בשכ' בנה ביתך	אמ' - מתום מהנדסים	15,000	93		+	-	שקיעה בכבישים שסללנו לפני 10 שנים
מנחמיה	תכנון בנין ערים	מבני גרניט	5,000		ה			
דלתון	אדריכלות מגורים תוכ' חוזרת ל - 7 יח"ד	ק.מ. אדריכלים	5,000	93		+	-	בניה תקציבית 91 יצא למכרז ולא בוצע
דלתון	פקוח	פטר תמיר	5,000		ה			
כרם בן זמרה	אדריכלות מגורים העמדת בתים עבור 42 מקלטים + 5 מקלטים	לוי בנימין	15,000	93		+	-	בניה תקציבית 91
אבירים	קו סניקה לביוב	בלשה ילון	90,000		ה			
אבירים	העלה לביוב ודרך תחזוקה	בלשה ילון	86,000		ה			
אליפלט	מים חכנון קוי מים (ה)	כהנר עמירם מאיר	2,000	93	ה	+	+	

א ת ר	נושא התכנון	מ ת כ נ ון	ע ל ו ת	תאריך	הגדלה	תכנון	עבודה	אסמכתא להזמנה
אניעם	פמח	ג'די כורם	4,000		ה			
אניעם	פרצלציה וסימון	ת.ד.מ.	40,000					
ע'ן יעקב	מים תכנון קוי מים וביוב	תלם תכנון לחקלאות	25,000	93		+	-	תשתיות לבנייה שכ' חדשה
ע'ן יעקב	העתק כביש במחזון	תל"מ	70,000					
מרגליות	ת.ב.ע. תכנ' בינוי לביצוע ל-24 יח"ד	לוי בנימין	20,000	93		+	-	בניה תקציבית 91
מטולה	מים וביוב	בלשה ילון	15,000		ה			
מטולה	מאוס מערכות מים וביוב	ת.ד.מ.	10,000					
מטולה	תאורת רחובות	ז'ו הנדסת חשמל	10,000					
מטולה	החזר הוצאות תכנון בנית חברות	מ. שכטר	50,000					
דובב	מים תכנון מכון סילוק+ מכון שאיבה + מתקן טיפול לשפכים	תלם תכנון לחקלאות	71,000	93		+	+	הוראת השר (בן אליעזר)
דובב	כבישים	תלם	40,000		ה			
דובב	פקוח	פטרי תמיר	50,000		ה			
פוריה נוה עובד	מים תכנון קוי מים וביוב (ה)	תלם תכנון לחקלאות	40,000	93	ה	+	בפתיחת מכרז	
פוריה נוה עובד	שוונות מדידות שנעשו לצורך תכנון בהתאם לתכ' (ה)	תלם הנדסה מהנדסים	10,000	93	ה	+	+	כנ"ל

מ.ת.ר	נושא התכנון	מ.ת.כ.נ.	ע.ל.ת	תאריך	הגדלה	תכנון	עבודה	אסמכתא להזמנה
מצפה נמופה	מים תכנון קוי מים וביוב (ה)	תלם תכנון לחקלאות	10,000	93	ה	+	+	תשתיות לבתי אגודה.
בר' יוחאי	ת.ב.ע. ובינוי תוכ' בינוי לביצוע מרכז הישוב	מילוסלבסקי	42,000	93		+	-	לפי הוראת שר (בן אליעזר).
בר' יוחאי	ת.ב.ע. ובינוי תוכ' האשה עבור 7 מקלטים (ה)	מילוסלבסקי	10,000	93	ה	+	+	מקלטים לבניה תקציבית.
ג'תה	ת.ב.ע. ובינוי תיקון תוכ' לת.ב.ע.	לוי בנימין	4,000	93		+	+	לצורך קבלת תוקף לפי דרישת ועדה מחוזית.
ג'תה	מים וביוב	אי-אי-סי	20,000		ה			
טפחות	כבישים שיפור כביש גישה קיים	אמי מתום מהנדסים	38,000	93		+	-	הבטחת ראש המינהל.
גבעת חנניה	שונות (פרצלציה+מדידות)	יינון יוסף מהנדסים	65,000	93		+	-	בניה תקציבית 91.
לבנים	רשתות תאורה תאורת רחובות - (ה)	ישפה ס'גליס	3,000	93	ה	+	+	בניה תקציבית 91.
לבנים	כביש גישה	בלשה ילון	50,000					
אמנון	כבישים הגדלה לכבישים (ה)	כהנר עמירם מאיר	15,000	93	ה	+	+	בניה תקציבית 91.
אלמגור	מדידות קוי ביוב	בלשה ילון	30,000					
יונתן	פקוח	גבע	30,000		ה			
אמנון	כבישים תכנון כבישים פנימיים באורך 1500 מ'	כהנר עמירם מאיר	40,000	93		+		הבטחת ראש המינהל. למכרז

מ ת ר	נושא התכנון	מ ת כ נ ן	ע ל ו ת	תאריך	הגדלה	תכנון	עבודה	אסמכתא להזמנה
אמנון	כבישים תכנון כבישים פנימיים (ה)	כהנר עמירים מאיר	10,000	93	ה	+	+	בניה תקציבית 91.
מסד	פיתוח פיתוח שטח (ה)	הולצר קלרה	5,000	93	ה	+	+	בניה תקציבית.
אור גנוז	רשתות תאורה תאורת רחובות ולתיאום חיבורים ל - 50 בתים	נהרי י. בע"מ	4,000	93		+	-	תשתית לבתי מגורים.
אור גנוז	ת.ב.ע. ובינוי תכנית בינוי לביצוע מרכז הישוב	לוי בני	15,000	93		+	-	לצורך הקמת מבני ציבור במימון תרומות.
אור גנוז	טיפול ברישוי מחנה המגורונים	לוי בני	8,000					
אור גנוז	פתוח פתוח שטח ציבורי	הולצר קלרה	20,000	93		+	-	תשתית לבתי מגורים.
אור גנוז	ת.ב.ע. ובינוי ת.ב.ע. ל-279 יח"ד בשטח 422 דונם	לוי בנימין	120,000	93		+	+	
חספין	ת.ב.ע. ובינוי תכנון בינוי לביצוע מכון שאיבה ובית מרנספורמטור	מאוב אבישי	5,000	93		+	+	תשתית ל-24 יח"ד.
חספין	רשתות תאורה תאורת שבילים ורחובות כבל תת קרקעי על עמודים פרטיים	ברהום דוד	10,000	93		+	+	כנ"ל.
חספין	פיתוח פיתוח שטח אולם ספורט	ברנשטיין ס.ה. בע"מ	31,000	93		+	+	הבטחת מנכ"ל האולם ע"ש שמואל הורביץ ז"ל
חספין	ת.ב.ע. ובינוי תכנית בינוי לביצוע 24 יח"ד	שפירא אדר' ותכנון	10,000	93	ה	+	+	
חספין	רשתות תאורה תאורת שבילים באורך 340 מ"מ	ברהום דוד	10,000	93		+	+	תשתית ל-24 יח"ד.
חספין	פיתוח פיתוח שטח ציבורי	כורם גדעון	66,000	93		+	+	פיתוח 154 יח"ד תקציבית 91.

א ת ר	נושא התכנון	מ ת כ נ ון	ע ל ז ת	תאריך	הגדלה	תכנון	עבודה	אסמכתא להזמנה
קשת	שונות מדידות מצב קיים ביישוב	תד"מ הנדסה אזרחית	30,000	93		+	+	לצורך טיפול בניקוז.
קשת	שונות פקוח ל-4 מקלטים (ה)	דן אורי	20,000	93	ה	+	+	פיקוח על שכונה- תקציבית.
קשת	שעות עבודה חשב"ל שעות עבודה עבור תכנון ניקוז	תד"מ הנדסה אזרחית	6,000	93		+	+	לצורך טיפול בניקוז.
שעל	שונות פקוח צמוד על עבודות עפר (ה)	גולוד אריה	2,000	93	ה	+	+	פיקוח על עב"ת- תקציבית 91.
שעל	שונות פקוח צמוד על 20 יח"ד (ה)	גולוד אריה	10,000	93	ה	+	+	כנ"ל.
אבני איתן	רשתות תאורה תאורת רחובות באורך 1500 מ"א עבור 40 יח"ד	סי-ם הנדסת חשמל	10,000	93		-	+	תשתית לבניית חברות 100% רכישה.
אבני איתן	תאום רשתות חשמל	סי-ם הנדסת חשמל	8,000					
אבני איתן	כבישים תכנון כבישים (ה)	אמי-מתום מהנדסים	15,000	93	ה	+	+	כנ"ל.
אבני איתן	אדריכלות מוסדות תוכנית חוזרת ל-3 מקלטים	המחלקה הבכנית של קיבוץ השומר	25,000	93		+	+	כנ"ל.
כנף	כבישים	אמי מתום	6,000		ה			
111	תאום מערכות חשמל	נהרי	4,000		ה			
בני יהודה	רשתות תאורה תאורת רחובות-הגדלה	ברדום דוד	5,000	93		+	+	בנייה תקציבית
בני יהודה	כבישים כביש מערכת באורך 1700 מ"א לשכונה חדשה	תלם הנדסה	34,000	93		-	+	לפי הוראות צה"ל

מ ת ר	נושא המכנון	מ ת כ נ נ	ע ל ו ת	תאריך	הגדלה	תכנון	עבודה	אסמכתא להזמנה
גבעת יואב	מים תכנון קווי מים וביוב (ה)	תלם תכנון לחקלאות	10,000	93	ה	+	+	השתיית לבניית חברות 100% רכישה
גבעת יואב	אדריכלות מוסדות תכנון 3 מקלטים	א.ב תכנון	20,000	93		+	+	כנ"ל
גשור	פיתוח פיתוח שטח ציבורי 900 מ"ר עבור 15 יח"ד	א.ב תכנון	20,000	93		+	-	השתיית לבניית חברות 100% רכישה
גשור	רשתות תאורה תאורת רחובות באורך 420 מ"א	זיו-הנדסת חשמל	10,000	93		+	-	כנ"ל
גשור	מים תכנון קווי מים וביוב	ברונפמן עדה	10,000	93		+	-	כנ"ל
קדמת צבי	שונות תכנון פיקוח צמוד (ה)	גרוסמן יעקב	5,000	93	ה	+	+	פיקוח - בניה תקציבית 91
קצרין	רשתות חשמל תכנון ותאום מערכות חשמל (ה)	שרון דן	5,000	93	ה	+	+	בניה תקציבית 91
קצרין	תאורת רחובות	שרון דן	6,000		ה			
קצרין	פיתוח תכנון תנועה ופיתוח שטח ציבורי עבור 212 יח"ד (ה)	אמי מתום מהנדסים	40,000	93	ה	+	-	פרוגרמה 94
קצרין	פיתוח פיתוח שטח ציבורי (ה)	איתן מיכאלה	20,000	93	ה	+	+	בנייה תקציבית
קצרין	פיתוח פיתוח ציבורי ברובע 2 (ה)	ברנשטיין ס.ה.בע"מ	30,000	93	ה	+	+	בנייה תקציבית
קצרין	ת.ב.ע ובינוי תכנית חדרי שנאים+תכניות הגשה לועדה לבניית ערים	אילוז ציון שרותי הנדסה	15,000			+	+	בנייה תקציבית

א ת ר	נדשא התכנון	מ ת כ נ ן	ע ל ו ת	תאריך	הגדלה	תכנון	עבודה	אסמכתא להזמנה
קצ'ין	פיתוח תכנון תנועה חדש עבור 500 יח"ד	אמי מתום מהנדסים	25,000	93		+	+	בנייה תקציבית
קצ'ין	כבישים והגדלה לחוזה בכבישים (ה)	שרגר את קדמין	6,000	93	ה	+	+	בנייה תקציבית
קצ'ין	מים תכנון קו' מים וביוב	גרוסמן יעקב	30,000	93		+	+	בנייה תקציבית
קצ'ין	מים תכנון מאגר (ה)	גרוסמן יעקב	50,000	93	ה	+	+	לפי דרישות מינהלת הכנרת
קצ'ין	מים תכנון קו' מים וביוב	גרוסמן יעקב	25,000	93		+	+	בנייה תקציבית
קצ'ין	מים תכנון קו' מים וביוב (ה) רובע 1	תלם תכנון לחקלאות	40,000	93	ה	+	-	פרוגרמה 94
מרום גולן	אדריכלות מוסדות תוספת עבור 3 מקלטים (ה)	א.ב תכנון	8,000	93	ה	+	+	בניית חברות 100% רכישה
מרום גולן	מדידות	אמי מתום	15,000		ה			
אפיק	פיתוח שטח ציבורי עבור 15 יח"ד	אמי מתום מהנדסים	15,000	93		+	-	בניית חברות 100% רכישה
אפיק	רשתות תאורה תאורת רחובות ושבילים	זיו-הנדסת השמל	15,000	93		+	-	בניית חברות 100% רכישה
אפיק	מים תכנון קו' מים וביוב	ברונפמן עדה	5,000	93		+	+	בניית חברות 100% רכישה
נוב	שונות תאום תכנון ופקוח צמוד (ה)	פומר מהנדסים	65,000	93	ה	+	+	פיקוח לבנייה תקציבית

מ ת ר	נושא התכנון	מ ת כ ו ן	ע ל ו ת	תאריך	הגדלה	תכנון	עבודה	אסמכתא להזמנה
נוב	כבישים סלילת כבישים ועבודות שפר (ה)	פומר מהנדסים	10,000	93	ה	+	+	פיקוח לבנייה תקציבית
נאות גולן	מים תכנון קוי מים וביוב (ה)	תלם תכנון לחקלאות	20,000	93	ה	+	+	בניית חברות 100% רכישה
נאות גולן	אדריכלות מוסדות תכנון 3 מקלטים	א.ב תכנון	30,000	93		+	+	בניית חברות 100% רכישה
רמות	כבישים תוספת מטר לכביש אספלט (ה)	תלם הנדסה	40,000	93	ה	+	+	בניית חברות 100% רכישה
רמות	כביש וגדר במחון	תל"מ	35,000					
רמות	רשתות תאורה תאורת במחון באורך 1300 מ"א עבור 44 יח"ד	נהרי י. בע"מ	2,500	93		+	+	בניית חברות 100% רכישה
הר אמל	כבישים	תד"מ	50,000		ה			
שוניים	מפרטים וועדות	שצמן	10,000		ה			

פרטיכל ועדה להזמנות חוץ - לקראת ועדה

ממוז חיפה

מ ת ר	נושא התכנון	מ ת כ נ נ	ע ל ו ת	תאריך	הגדלה	תכנון	עבודה	אסמכתא להזמנה
אמן	מ"ם מדירות לקוי סניקה (ה)	ת.ד.מ-הנדסה אזרחית	20,000	93	ה	+	+	152 יח"ד תקציבית
אמן	תאורת רחובות	דן שרון	15,000					
אמן	כבישים עבודות עפר וסלילת כבישים (ה)	ת.ד.מ-הנדסה אזרחית	30,000	93	ה	+	+	152 יח"ד תקציבית
אמן	מקלטים	א.ב. תכנון	5,000					
חבר	מ"ם מדירות לקוי סניקה (ה)	ת.ד.מ-הנדסה אזרחית	15,000	93	ה	+	+	152 יח"ד תקציבית
חבר	מקלטים	א.ב. תכנון	4,000					
חבר	תאורת רחובות	דן שרון	8,000					
מגן שאול	כבישים תכנית אב לכבישים באורך 750 מ	ת.ד.מ-הנדסה אזרחית	4,000	93		+	-	הבטחת שר השכון לסיוור בתכנון הרחבה
שכניה	ת.ב.ע. ובינוי ת.ב.ע. - הגדלה	מנוף אדריכלים ומע'	20,000	93		+	+	קדמת הגליל, בניה תקציבית
שכניה	מ"ם וביוב	תל"מ	1,000					
שכניה	כביש פנימי	תדס	10,000					
מורן	מ"ם תכנון קוי מ"ם וביוב (עדכון)	לכל יורם מהנדסים	5,000	93	ה	+	+	

א ת ר	נושא התכנון	מ ת כ נ ין	ע ל ו ת	תאריך	הגדלה	תכנון	עבודה	אסמכתא להזמנה
צביה	מים תכנון קוי מים וביוב (ה)	בלשה א. ילון ז.	5,000	93	ה	+	+	בנייה מרוכזת
אשחר	מקלטים	א.ב. תכנון	5,000					
אשחר	רשת ביוב	אחוד מהנדסים	1,000		ה			
גן-נר	תב"ע להרחבת הישוב	ע. גורדון	15,000					
גן-נר	כבישים	אמי מתוס	15,000		ה			
מל-אל	ת.ב.ע. ובינוי ת.ב.ע. ובינוי ביישוב (ה)	מל-אל אדריכלים	3,000	93	ה	+	-	הגדלת ההזמנה לסיום הליכי אשור
כמון	כבישים תכנון כביש באורך 1400 מ' (ה)	קרני ש מהנדסים בעמ	10,000	93	ה	+		ייעוץ כבישים לתב"ע
כמון	קוי מים וביוב	בלשה ילון	6,000					
כמון	ייעוץ לפתוח נוף	משרד יעד	6,000					
הררית	כבישים תכנון מחוז של כביש פנימי	הנדסת שדה ובנין	5,000	93		+	+	בנייה מרוכזת
גילון	כבישים תכנון כבישים (ה)	כהנר עמירם מאיר	10,000	93	ה	+	+	בנייה מרוכזת
צורית	מים תכנון קוי מים וביוב (ה)	תלם תכנון לחקלאות	10,000	93	ה	+	+	בנייה מרוכזת
יובלים	מים תכנון קוי מים וביוב (ה)	אחוד מהנדסים לעב'	15,000	93	ה	+	+	בנייה תקציבית
יובלים	מים תכנון קוי מים וביוב (ה)	אחוד מהנדסים לעב'	10,000	93	ה	+	+	בנייה תקציבית

א ת ר	נושא התכנון	מ ת כ נ ן	ע ל ו ת	תאריך	הגדלה	תכנון	עבודה	אסמכתא להזמנה
חננית	כבישים תכנון כבישים (ה)	אמי-מתום מהנדסים	5,000	93	ה	+	+	תקציבית
חננית	מים תכנון קוי מים וביוב (ה)	תלם תכנון לחקלאות	4,000	93	ה	+	+	תקציבית
כדים	כבישים תכנון כבישים (ה)	אמי-מתום מהנדסים	2,500	93	ה	+	+	תקציבית
גנים	שוונות תאום ופקוח על בנית מקלט (ה)	שלו גדעון-משרד תכ'	5,000	93	ה	+	+	תקציבית
גנים	מים תכנון קוי מים וביוב ל-20 יח'	אחוד מהנדסים לעב'	30,000	93		+	+	תקציבית
גנים	כבישים תכנון המשך כביש הישוב (ה)	אמי-מתום מהנדסים	20,000	93	ה	+	+	תקציבית
גנים	כבישים תכנון כביש מס' 5 שלב א' (ה)	אמי-מתום מהנדסים	10,000	93	ה	+	+	תקציבית
גנים	שוונות	שלו גדעון-משרד תכ'	5,000	93	ה	+	+	תקציבית
ישובים חיפה	שוונות	משגב-מועצה אזורית	40,000	93	ה	+	+	
עצמון	ת.א. לכבישים	אמי מתום	9,000					
עצמון	יינוץ נוף לתב"ע	משרד יעד	6,000					
עצמון	ת.א. למים וביוב	תל"מ	10,000					

מ.ת.ר	נושא התכנון	מ.ת.כ.נ.ן	עלות	תאריך הגדלה	תכנון	עבודה	אסמכתא להזמנה
קדנ"י שומרון	רשתות חשמל תכנון רשת חשמל תת קרקעית תאורה וסלפון	לרנטל ראובן	25,000	93	+	-	האתר הועבר למחוז המרכז העירוני
בית אלעזרי	פיתוח תכנון עבודות פתוח לקליטת 41 קרוואנים	אלבז מישל-הנדסה אזרחית	12,500	93	+	-	הוראת הנהלת המינהל לבניה כפרית לתכנון אתרים להצבת קרוואנים ומגורונים
בית אלעזרי	מים תכנון קו"י מים וביוב לאתר קרוואנים	קורנברג יאיר	6,000	93	+	-	הוראת הנהלת המינהל לבניה כפרית לתכנון אתרים להצבת קרוואנים ומגורונים
בית אלעזרי	רשתות תאורה תכנון חשמל ותאורה ותאורת חוץ	לרנטל ראובן	5,000	93	+	-	הוראת הנהלת המינהל לבניה כפרית לתכנון אתרים להצבת קרוואנים ומגורונים
קדרון	פיתוח תכנון עבודות פתוח לקליטת 44 קרוואנים	אלבז מישל-הנדסה אזרחית	16,000	93	+	-	הוראת הנהלת המינהל לבניה כפרית לתכנון אתרים להצבת קרוואנים ומגורונים
קדרון	רשתות תאורה תכנון חשמל ותאורה - כללי ותאום 44 יח"ד	לרנטל ראובן	6,000	93	+	-	הוראת הנהלת המינהל לבניה כפרית לתכנון אתרים להצבת קרוואנים ומגורונים
קדרון	מים תכנון קו"י מים וביוב לאתר הקרוואנים	קורנברג יאיר	7,000	93	+	-	הוראת הנהלת המינהל לבניה כפרית לתכנון אתרים להצבת קרוואנים ומגורונים
בניה	פיתוח תכנון עבודות פתוח לקליטת 44 קרוואנים	אלבז מישל-הנדסה אזרחית	11,000	93	+	-	תכנון אתרים להצבת קרוואנים
בניה	רשתות תאורה תכנון חשמל ותאורה כללי ותאום ל - 44 יח"ד	לרנטל ראובן	5,000	93	+	-	תכנון אתרים להצבת קרוואנים
בניה	מים תכנון קו"י מים וביוב לאתר קרוואנים	קורנברג יאיר	6,000	93	+	-	תכנון אתרים להצבת קרוואנים
ירחיב	שונות תאום תכנון ופקוח על עב' מים וביוב (ה)	רגב ד. מהנדסים	25,000	93	ה	-	עדכון נתונים

א ת ר	נושא התכנון	מ ת כ נ ון	ע ל ו ת	תאריך	הגדלה	תכנון	עבודה	אסמכתא להזמנה
ירחיב	שונות תאום תכנון ופקוח צמוד על עב' מים וביוב	רגב דן	30,000	93		+	-	עדכון נתונים
שתולים	מים תכנון קו סניקה (ה)	ברזיק שלמה	40,000	93	ה	+	-	עדכון נתונים
יעף	שונות תאום תכנון ופקוח צמוד על הקמת מקלט	קרני קופל	40,000	93		+	+	המשך עבודה
בית השמונאי	פיתוח תכנון פיתוח שטח (ה)	חב' רוברט קרוק	40,000	93	ה	+	+	עדכון נתונים
בית השמונאי	מים תכנון קוי מים וביוב (ה)	טיקטין פ. מהנדסים	8,000	93	ה	+	+	עדכון נתונים
בית השמונאי	אדריכלות מגורים תאום תכנון על 78 יח"ד	רגב דן	20,000	93		+	+	הוראת ראש המינהל
בית השמונאי	ת.ב.ע. ובינוי תוכ' בינוי לביצוע	אבקסיס יוסף (ה)	15,000	93		+		
בית השמונאי	ת.ב.ע. ובינוי תוכ' בנין ערים לשלב ד'	אבקסיס יוסף	12,000	93		+		הוראת ראש המינהל
בית השמונאי	רשתות תאורה תכנון מערכת השמל ותאורה ל - 80 יח"ד	אסא יוסף	10,000	93		+	+	הוראת ראש המינהל
כפר רות	כבישים תכנון כביש אישה ליישוב	חב' רוברט קרוק	60,000	93		+	-	הוראת ראש המינהל
נירית	פיתוח תאום תכנון לעב' תשתית	רגב דן	5,000	93		+	-	הוראה להרחבת היישוב
קדומים	אדריכלות מוסדות תכנון למקלטים	א.ב. תכנון חב' קיבוצי	40,000	93		+	-	לצורך איכלוס הבתים
קדומים	שונות תאום תכנון ופקוח צמוד על תשתית (ה)	ד. ברונר חב' להנדס	6,000	93	ה	+	+	עדכון נתונים
קדומים	קוי מים וביוב	י. לבל	3,000		ה			

מ ת ר	נושא התכנון	מ ת כ נ ון	ע ל ו ת	תאריך	הגדלה	תכנון	עבודה	אסמכתא להזמנה
סלעית	שונות תאום תכנון ופקוח צמוד על עב' עפר (ה)	פריבט אריאל	2,000	93	ה	+	+	עדכון נתונים
מבוא דותן	אדריכלות מוסדות תכנון מקלט	א.ב. תכנון חב' קיבוצי	6,000	93		+	-	לצורך איכלוס הבתים
מבוא דותן	שונות תאום תכנון ופקוח צמוד על עב' עפר (ה)	איזו אברהם	15,000	93	ה	+	+	עדכון נתונים
מבוא דותן	כבישים תוספת לתכנון 10 מגרשים (ה)	חלוא חב' למדידות	25,000	93	ה	+	+	עדכון נתונים
מבוא דותן	שונות תאום תכנון ופקוח צמוד על עבודות עפר (ה)	איזו אברהם	15,000	93	ה	+	+	המשך עבודה
מבוא דותן	כבישים תוספת לתכנון 10 מגרשים (ה)	חלוא חב' למדידות	25,000	93	ה	+	+	עדכון נתונים
מבוא דותן	שונות תאום תכנון ופקוח צמוד לבנית 36 יח"ד (ה)	איזו אברהם	5,000	93	ה	+	+	המשך עבודה
עב' שומרון	אדריכלות מוסדות תכנון מקלט	א.ב. תכנון	15,000	93		+	-	לצורך איכלוס הבתים
עב' שומרון	שונות תאום תכנון ופקוח צמוד על הקמת מקלטים (ה)	כץ מתכננים	9,000	93	ה	+	-	עדכון נתונים
עב' שומרון	תאורת רחובות	טיקטין	4,000					
כפר תפוח	אדריכלות מוסדות תכנון מקלט	א.ב. תכנון	10,000	93		+	-	לצורך איכלוס הבתים
כפר תפוח	ביוב תכנון וסילוק קולחים ותכנון מתקן קומפקט	ברוד רודולף	26,000	93		+	+	דרישת משרד איכות הסביבה
כפר תפוח	שונות תאום תכנון ופקוח צמוד (ה)	ק.1 הנדסה בע"מ	70,000	93	ה	+	+	עדכון נתונים
נווה צוף	אדריכלות מוסדות תכנון מקלט	א.ב. תכנון	6,000	93		+	-	לצורך איכלוס הבתים

א ת ר	נושא התכנון	מ ת כ נ ן	ע ל ו ת	תאריך הגדלה	תכנון	עבודה	אסמכתא להזמנה	ישע
נווה צוף	שונות חידוש סימון צירים לפי אישורו של מר וילינברג	תד"מ הנדסה אזרחית	10,000	93	+	+	לצורך איכלוס הבתים	ישע
נווה צוף	שונות פקוח צמוד על בניה מתקדמת (ה)	ק.ן הנדסה בע"מ	40,000	93	+	+	המשך עבודה	ישע
נווה צוף	תאורת רחובות	א. קרביץ	8,000					
צורן	קבע כביש 561	חסון ירושלמי	170,000					
אלון מורה	אדריכלות מגורים תכנון אדריכלי של יח"ד (ה)	רביד משה	10,000	93	+	+	עדכון נתונים	ישע
אלון מורה	אדריכלות מוסדות תכנון מקלט	א.ב תכנון	15,000	93	-	+	לצורך איכלוס הבתים	ישע
אלון מורה	ת.ב.ע ובינוי ת.ב.ע הגדלה	רביד משה	30,000	93	+	+	עדכון נתונים	ישע
אלון מורה	רשתות תאורה תכנון ותאום מערכות טלפון ותאורת רחוב ברשת עלית	ברבש אורלן	50,000	93	-	+	לצורך איכלוס הבתים	ישע
אלון מורה	ניהול פרויקטים ניהול פרויקטים (ה)	גלנטז מריס מהנדס	50,000	93	+	+	המשך עבודה	ישע
אלון מורה	פקוח על עבודות	גלנטז מריס	200,000	ה				
שילה	שונות תאום תכנון ופקוח צמוד על עב' פיאוח לגן ילדים	קרני קופל ושות'	5,000	93	+	+	המשך עבודות	ישע
שילה	תאורת רחובות	טיקטין	10,000					
שילה	שונות תאום תכנון ופקוח צמוד (ה)	קרני קופל ושות'	35,000	93	+	+	עדכון נתונים	ישע
שילה	תאורת רחובות	טיקטין	5,000					
שילה	אדריכלות מוסדות תכנון מקלט בשילה ושבועת רחל	א.ב תכנון	25,000	93	-	+	לצורך איכלוס הבתים	ישע
חמש	אדריכלות מוסדות תכנון מקלט	א.ב תכנון	15,000					

מ.ת.ר	נושא התכנון	מ.ת.כ.נ.ן	ע.ל.ת	תאריך הגדלה	תכנון	עבודה	אסמכתא להזמנה	
חמש	תאורת רחובות	סיקטין	5,000					
חמש	שונות תאום תכנון ופקוח צמוד על הקמת מקלטים (ה)	כץ מאיר	6,000	ה	93	+	עדכון נתונים	ישע
חמש	פקוח על עבודות	כץ מאיר	10,000	ה				
יקיר	שונות תאום תכנון ופקוח צמוד על עב' פיתוח ל-60 יח"ד	שומרון שרתי הנדסה	20,000	ה	93	+	המשך עבודה	ישע
יקיר	אדריכלות מוסדות תכנון מקלט	א.ב.תכנון	25,000		93	+	לצורך איכלוס הבתים	ישע
יקיר	רשתות תאורה תכנון תאורת רחובות ל-112 יח"ד חשמל	א. קרביץ הנדסת חשמל	6,000		93	-	לצורך איכלוס הבתים	ישע
מתתיהו	אדריכלות מוסדות תכנון מקלט	א.ב.תכנון	6,000		93	-	לצורך איכלוס הבתים	ישע
מתתיהו	שונות פקוח צמוד על עבודות שונות (ה)	ק. הנדסה בע"מ	10,000	ה	93	+	עדכון נתונים	ישע
מתתיהו	קו"מ"ם וביוב	י. לבל	10,000	ה				
בית אריה	אדריכלות מוסדות תכנון מקלט	א.ב.תכנון	8,000		93	-	לצורך איכלוס הבתים	ישע
בית אריה	מ"ם תכנון רשת מ"ם וביוב (ה)	קורנברג יאיר	9,000	ה	93	+	עדכון נתונים	ישע
בית אריה	פתוח חצרות	מושב יעד	25,000	ה				
בית אריה	תאורה - עדכון	רמזור	10,000	ה				
ברקן	אדריכלות מוסדות תכנון מקלט	א.ב.תכנון	8,000		93	-	לצורך איכלוס הבתים	ישע
ברקן	תב"ע - עדכון	י. שחר	45,000	ה				
ברקן	כבישים הכנת חומר לביצוע האלמנט כביש	ת.ה.ל מהנדסים יועצים	4,000	ה	93	+	עדכון נתונים	ישע
נילי	אדריכלות מוסדות תכנון מקלט	א.ב.תכנון	6,000		93	-	לצורך איכלוס הבתים	ישע

א ת ר	נזמא התכנון	מ ת כ נ ן	ע ל ו ת	תאריך	הגדלה	תכנון	עבודה	אסמכתא להזמנה	ישע
עטרת	כבישים תכנון רשת כבישים (ה)	תד"מ הנדסה אזרחית	20,000	93	ה	+	+	עדכון נתונים	ישע
עטרת	כבישים תכנון כבישים אתר הדרומי (ה)	תד"מ הנדסה אזרחית	20,000	93	ה	+	+	עדכון נתונים	ישע
מבוא חורון	אדריכלות מוסדות תכנון מקלט	א.ב תכנון	7,000	93		+	-	לצורך איכלוס הבתים	ישע
מבוא חורון	מים תכנון רשת מים וביוב (ה)	קורנברג יא"ר	20,000	93	ה	+	+	עדכון נתונים	ישע
ברכה	אדריכלות מוסדות תכנון מקלטים	א.ב תכנון	15,000	93		+	-	לצורך איכלוס הבתים	ישע
ברכה	שוונות תאום תכנון ופקוח צמוד (ה)	קרני קופל ושות'	30,000	93	ה	+	+	עדכון נתונים	ישע
ברכה	תאורת רחובות	א. קרביץ	30,000						
ענב	אדריכלות מוסדות תכנון מקלט	א.ב תכנון	6,000	93		+	-	לצורך איכלוס הבתים	ישע
ענב	קו' מים וביוב	יא"ר קורנברג	10,000		ה				
ענב	תאורת רחובות	טיקטין	5,000						
ענב	שוונות תאום תכנון ופקוח צמוד על הקמת מקלטים (ה)	כץ מאיר	6,000	93	ה	+	+	המשך עבודה	ישע
חרמש	אדריכלות מוסדות תכנון מקלט	א.ב תכנון	15,000	93		+	-	לצורך איכלוס הבתים	ישע
חרמש	שוונות תאום תכנון ופקוח צמוד (ה)	איזו אברהם	6,000	93	ה	+	+	המשך עבודה	ישע
עלי זהב	אדריכלות מוסדות תכנון מקלט	א.ב תכנון	6,000	93		+	-	לצורך איכלוס הבתים	ישע
עלי זהב	שוונות תאום תכנון ופקוח צמוד על הקמת מקלט (ה)	כץ מאיר	4,000	93	ה	+	+	המשך עבודה	ישע
עלי זהב	מים תכנון מערכות בייב	הלביץ א.	15,000	93		+	+	לצורך איכלוס הבתים	ישע
קרית נטפים	אדריכלות מוסדות תכנון מקלט	א.ב תכנון	5,000	93		+	-	לצורך איכלוס הבתים	ישע

א ת ד	נושא התכנון	מ ת כ נ ו ן	ע ל ו ת	תאריך	הגדלה	תכנון	עבודה	אסמכתא להזמנה	ישע
דולב	שונות תאום תכנון ופקוח צמוד על ביצוע מתקן סיהור	גלנסז	10,000	93		+	+	המשך עבודות	ישע
יצהר	שונות תאום תכנון ופקוח צמוד על עב' פיתוח	שומרון שרותי הנדסה	40,000	93		+	+	המשך עבודות	ישע
יצהר	אדריכלות מוסדות תכנון מקלטים	א.ב תכנון	20,000	93		-	+	לצורך איכלוס הבתים	ישע
יצהר	שונות תאום תכנון ופקוח צמוד (ה)	שומרון שרותי הנדסה	6,000	93	ה	+	+	המשך עבודה	ישע
יצהר	רשתות תאורה תכנון תאורת רחובות ל-69 יח"ד	א. קרביץ הנדסת חשמל	6,000	93		-	+	לצורך איכלוס הבתים	ישע
מגדלים	שונות תאום תכנון ופקוח צמוד על עבודות שונות (ה)	ק.ן הנדסה	70,000	93	ה	+	+	המשך עבודה	ישע
מגדלים	אדריכלות מוסדות תכנון מקלטים	א.ב תכנון	10,000	93		-	+	לצורך איכלוס הבתים	ישע
מעלה לבונה	שונות תאום תכנון ופקוח צמוד על עב' פיתוח	שומרון שרותי הנדסה	15,000	93		+	+	המשך עבודות	ישע
מעלה לבונה	אדריכלות מוסדות תכנון מקלטים	א.ב תכנון	15,000	93		-	+	לצורך איכלוס הבתים	ישע
מעלה לבונה	רשתות תאורה תכנון תאורת רחובות ל-64 יח"ד	א. קרביץ הנדסת חשמל	4,000	93		-	+	לצורך איכלוס הבתים	ישע
איחמר	אדריכלות מוסדות תכנון מקלט	א.ב תכנון	15,000	93		-	+	לצורך איכלוס הבתים	ישע
איחמר	פיתוח תכנון פיתוח חצרות ל-36 יח"ד בניה מתקדמת	עתיר אלי-תכנון	18,000	93		+	+	לצורך איכלוס הבתים	ישע
עלי	אדריכלות מוסדות תכנון מקלטים	א.ב תכנון	60,000	93		+	+	לצורך איכלוס הבתים	ישע
עלי	שונות תאום תכנון ופקוח צמוד על הקמת מקלטים (ה)	שומרון שרותי הנדסה	52,000	93	ה	+	+	המשך עבודה	ישע
עלי	פיתוח פיתוח שטח חצרות (ה)	שחר יהושוע	70,000	93	ה	-	+	עדכון נתונים	ישע

א ת ר	נושא התכנון	מ ת כ נ נ	ע ל ו ת	תאריך	הגדלה	תכנון	עבודה	אסמכתא להזמנה	י ש ע
עלי	ת.ב.ע ובינוי תכנון בינוי וביצוע (ה)	שחר יהושע	30,000	93	ה	+	-	עדכון נתונים	י ש ע
עלי	פקוח	שומרון שרותי הנדסה	150,000						
נחליאל	אדריכלות מוסדות תכנון מקלט	א.ב תכנון	6,000	93		+	-	לצורך איכלוס הבתים	י ש ע
נחליאל	שונות תאום תכנון ופקוח צמוד על עב' פיתוח	שומרון שרותי הנדסה	25,000	93		+	-	המשך עבודות	י ש ע
נחליאל	מים תכנון רשת מים וביוב (ה)	זילכה בנימין	5,000	93	ה	+	+	עדכון נתונים	י ש ע
פדואל	אדריכלות מוסדות תכנון מקלט	א.ב תכנון	6,000	93		+	-	לצורך איכלוס הבתים	י ש ע
פדואל	רשתות תאורה הכנון תאורה על רשת אוירית של עמודי חב' חשמל	לרנטל ראובן	15,000	93		+	-	לצורך איכלוס הבתים	י ש ע
נעלה	כבישים תכנון מערכת כבישים (ה)	ליבוויץ פטר	15,000	93	ה	+	+	עדכון נתונים	י ש ע
טלמון	שונות תאום תכנון ופקוח צמוד על פיתוח חצרות מקלטים	גלנטז מריוס מהנדס'	30,000	93		+	+	המשך עבודה	י ש ע
טלמון	שונות תאום תכנון ופקוח צמוד על פתוח שטח ועב' מים וביוב	גלנטז מריוס מהנדס'	25,000	93		+	+	המשך עבודה	י ש ע
טלמון	אדריכלות מוסדות תכנון מקלט	א.ב תכנון	20,000	93		+	-	לצורך איכלוס הבתים	י ש ע
טלמון	שונות תאום תכנון ופקוח צמוד על עבודות שונות (ה)	גלנטז מריוס מהנדס'	5,000	93	ה	+	+	המשך עבודה	י ש ע
ישובים מרכז	שונות תכנון והעמדת מקלטים ביישובים שונים	גלבר אדריאן	10,000	93		+	-		
ישובים מרכז	שונות תאום תכנון וחומר למכרז בבניה קדרון ובית אלעזרי	ק.ן הנדסה	7,000	93		+	-		

א ת ר	נושא התכנון	מ ת כ נ נ	ע ל ו ת	תאריך	הגדלה	תכנון	עבודה	אסמכתא להזמנה
כפר ורבורג	תכנון עבודות פתוח לאתר קרוואנים של 29 יח'	פוקס דן	12,500	91		+	-	הוראות הנהלת הממונה לבניה כפרית
ניר בניים	כנ"ל לאתר של 25 יח'	פוקס דן	10,800	91		+	-	על תכנון אתרי קרוואנים ומגורונים
תימורים	כנ"ל לאתר של 40 יח'	פוקס דן	17,300	91		+	-	על תכנון אתרי קרוואנים ומגורונים
אורות	כנ"ל לאתר של 20 יח'	פוקס דן	8,700	91		+	-	על תכנון אתרי קרוואנים ומגורונים
כפר אחים	כנ"ל לאתר של 14 יח'	פוקס דן	6,100	91		+	-	על תכנון אתרי קרוואנים ומגורונים
תלמי יחיאל	כנ"ל לאתר של 40 יח'	פוקס דן	17,300	91		+	-	על תכנון אתרי קרוואנים ומגורונים
באר טוביה	כנ"ל לאתר של 29 יח'	פוקס דן	12,500	91		+	-	על תכנון אתרי קרוואנים ומגורונים
אבני חפץ	פקוח צמוד על עבודות פתוח, תשתיות ומקלמים	ניב נפתלי יבלון	87,000	93		+	-	המשך פקוח באתר
אבני חפץ	שינוי תכניות קוי מים וביוב	אחוד מהנדסים	10,000	93	ה	+	-	הגדלת חוזה
כפר ורבורג	תכנון עבודות מים, ביוב וחשמל לאתרי קרוואנים של 29 יח'	מחלקה הטכנית ליד תנועת המושבים	10,000	91		+	+	תכנון אתרי קרוואנים
ניר בניים	כנ"ל לאתר של 25 יח'	מחלקה הטכנית ליד תנועת המושבים	9,000	91		+	+	תכנון אתרי קרוואנים
תימורים	כנ"ל לאתר של 40 יח'	מחלקה הטכנית ליד תנועת המושבים	14,000	91		+	+	תכנון אתרי קרוואנים
אורות	כנ"ל לאתר של 20 יח'	מחלקה טכנית ליד תנועת המושבים	7,000	91		+	+	תכנון אתרי קרוואנים
כפר אחים	כנ"ל לאתר של 14 יח'	מחלקה טכנית ליד תנועת המושבים	5,000	91		+	+	תכנון אתרי קרוואנים
תלמי יחיאל	כנ"ל לאתר של 40 יח'	מחלקה טכנית ליד תנועת המושבים	14,000	91		+	+	תכנון אתרי קרוואנים
באר טוביה	כנ"ל לאתר של 29 יח'	מחלקה טכנית ליד תנועת המושבים	10,000	91		+	+	תכנון אתרי קרוואנים
ישובים שונים	תכנון יח"ד	מנור גד	20,000	93	ה	+	-	הגדלת חוזה

מ.ת.ר	נושא התכנון	מ.ת.כ.נ.ן	ע.ל.ת	מ.א.ר.י.ן	הגדלה	תכנון	עבודה	אסמכתא להזמנה
ע'ן י'הב	מיים תכנון קוי מיים וביוב - עדכון	נ'ר נחמן	10,000	93		+	+	מסירת בתים
ע'ן י'הב	אדריכלות מוסדות תכנון מקלט נס/1-12/על/ק-2-עדכון	א.ב. תכנון-חב' קב'	5,000	93		+	+	גמר מקלטים
ע'ן י'הב	שונות תאום תכנון ביצוע ופקוח- (ה)	א.א. הנדסה באר-שבע	5,000	93	ה	+	+	פיקוח על העבודות
זבדיאל	שונות עדכון נתוני החוזה - פקוח (ה)	דו-טרון 1984 מהנד'	5,000	93	ה	+	-	הוראת ראש המינהל י. מרגלית
שלוה	שונות עדכון נתוני החוזה - פקוח (ה)	דו-טרון 1984 מהנד'	15,000	93	ה	+	-	הוראת ראש המינהל י. מרגלית
שדה בוקר	שונות עדכון נתוני החוזה (ה)	העמותה להקמת ישוב	10,000	93	ה	+	+	פיקוח בשטח
מבועים	כבישים תכנון כבישים פנימיים+עב' עפר	המחלקה הטכנית של תנועת המושבים	35,000	93		+	+	מסירת בתים
מבועים	שונות תכנון אגף חמצון ושיפוץ קיים	המחלקה הטכנית של תנועת המושבים	20,000	93		+	+	מסירת בתים
מעגלים	שונות תאום תכנון ביצוע ופקוח צמוד - עדכון (ה)	רמון-מהנדסים בע"מ	50,000	93	ה	+	+	פיקוח בשטח
מעגלים	מיים תכנון תעלת ניקוז ומיים למכוני שחיבה	קרופניק יצחק	10,000	93		+	+	הזמנה מ-1.93

א ת ד	נושא התכנון	מ ת כ נ נ	ע ל ו ת	תאריך	הגדלה	תכנון	עבודה	אסמכתא להזמנה
גדיד	פקוח	רמון מהנדסים	15,000		ה			
משען	ת.א. לכבישים	דרעי אנדרי	10,000					
פטיש	עדכון תכנית תב"ע	ח. פלמן	13,000		ה			
מדרשת ש. בוקר	כבישים פקוח עליון על כבישים פנימיים	שרותי הנדסה בישראל	3,000	93		+	+	יתרת העבודה
צופר	שונות תאום תכנון ביצוע ופקוח צמוד - עדכון (ה)	א.א. הנדסה באר-שבע	5,000	93	ה	+	+	מסירת מבנים - פקוח
פארן	מים תכנון קוי מים - עדכון (ה)	קרופניק יצחק	10,000	93	ה	+	+	מסירת מבנים
פארן	אדריכלות מוסדות תכנון מקלט נס/1-36/על/קל (ה)	א.ב. תכנון-חבי' קב'	5,000	93	ה	+	+	גמר מקלטים
פארן	שונות תאום תכנון ובצוע צמוד-עדכון(ה)	א.א. הנדסה באר-שבע	5,000	93	ה	+	+	פקוח בשטח
ספיר	מים תכנון קוי מים וביוב + כבישים	א.י.פי.אס-שרותי הנדסה	25,000	93		+	+	מסירת בתים
ספיר	שונות תאום תכנון ופקוח - עדכון (ה)	א.א. הנדסה באר-שבע	10,000	93	ה	+	+	מסירת בתים - פקוח
שקף	פתוח הכנון פתוח מרכז + מועדון + גן ילדים ו-10 יח"ד (ה)	י. לבנון	10,000	93	ה	-	+	
עין הבשור	כבישים תכנית אב לכבישים + תכנית אב לביוב	א.י.פי.אס - שרותי הנדסה	20,000	93		-	+	

א ת ר	נושא התכנון	מ ת כ נ ון	ע ל ו ת	תאריך	הגדלה	תכנון	עבודה	אסמכתא להזמנה
נאות סמדר	ת.א. למים וביוב	א.י.פי.אס	15,000					
נאות סמדר	ת.א. לכבישים	א.י.פי.אס	10,000					
נהורה	פתוח איזור המתנ"ס	י. קריב	40,000					
נהורה	תאורה לכביש גישה	מח' מכנית	5,000					
נ"ר חן	עדכון תב"ע	מח' מכנית	16,000	ה				
ע"ן תמר	שונות עדכון נתוני החוזה-תאום ופקוח	אייזנברג דב	33,000	93	ה	+	+	פקוח בשטח
ע"ן תמר	בינוני למרכז הישוב	שרון אבינועם	10,000		ה			
ע"ן תמר	עבודות עפר וכבישים	תה"ל	70,000					
שני	שונות עדכון נתוני החוזה-פקוח (ה)	ארז הנדסה	10,000	93	ה	+	+	פקוח בשטח
שני	מים תכנון מתקן קומפקטי ותחנת שאי	חרמוני מיכה	25,000	93		+	+	מסירת בתים
ב"ס אשל נשיא	פתוח תכנון מחדש של שלב ג' של הפתוח סביב חדר אוכל	א.ב. תכנון-חב' קב'	20,000	93		+	+	גמר חדר אוכל ומסירתה
כרמל	שונות תאום תכנון הביצוע ופקוח צמוד - עדכון נתונים (ה)	א.א. הנדסה באר-שבע	20,000	93	ה	+	+	פקוח בשטח
מעון	מים תכנון קוי מים וביוב-עדכון (ה)	קרופניק יצחק	10,000	93	ה	+	+	מסירת בתים
מעון	פתוח עבודות עפר מצעים ותשתיות - עדכון (ה)	מהוד חב' מדידות	10,000	93	ה	+	+	מסירת בתים

מ ת ר	נושא התכנון	מ ת כ נ נ	ע ל ו ת	תאריך	הגדלה	תכנון	עבודה	אסמכתא להזמנה	ישע
משון	שונות תאום תכנון הביצוע ופקוח צמוד - עדכון (ה)	מ.א. הנדסה באר-שבע	25,000	93	ה	+	+	פקוח בשמח	ישע
נח"ל אשכולות	כבישים כבישים פנימיים ועב' עפר ל-50 דונם - עדכון (ה)	מהוד חב' מדידות	30,000	93	ה	+	+	בהכנת עב' עפר לקראת ביצוע במים	ישע
איבים	פקוח	רז רשף	10,000		ה				
תלם	עדכון נתוני כבישים ומדידות	מ.א. זגר	80,000		ה				
פני חבר	כבישים פקוח על כבישים - עדכון (ה)	קרני חיים	15,000	93	ה	+	-		ישע
פני חבר	שונות תכנון תאום הביצוע ופקוח צמוד - עדכון (ה)	קרני חיים	20,000	93	ה	+	+	פקוח בשמח	ישע
פני חבר	כבישים תכנון כבישים ויישורים (ה)	וייל עמואל הנדסה	15,000	93	ה	+	-	מסירת בתים	ישע
מנא עומרים	כבישים כבישים ועבודות עפר	דאל פתוח והנדסה	25,000	93		+	+	מסירת בתים	ישע
מצדות יהודה	שונות תאום תכנון הביצוע ופקוח צמוד - עדכון (ה)	מ.א. הנדסה באר-שבע	10,000	93	ה	+	+	פקוח בשמח	ישע
עזתניאל	שונות תאום תכנון הביצוע ופקוח צמוד - עדכון (ה)	דו-טרון 1984 מהנד'	25,000	93	ה	+	+	פקוח בשמח	ישע
סוסיה	כבישים עבודות עפר וכבישים	שרותי הנדסה ופרויקט	2,000	93		+	+	מסירת בתים	ישע
סוסיה	כבישים עב' עפר וכבישים פנימיים - עדכון (ה)	שרותי הנדסה הישראל	5,000	93	ה	+	+	מסירת בתים	ישע

מ ת ר	נושא התכנון	מ ת כ נ נ	ע ל ו ת	תאריך	הגדלה	תכנון	עבודה	אסמכתא להזמנה	
סוסייה	שונות תאום תכנון הביצוע ופקוח צמוד - עדכון (ה)	מ.א. הנדסה באר-שבע	15,000	93	ה	+	+	פקוח בשמח	ישע
סוסייה	שונות תאום תכנון הביצוע ופקוח צמוד - עדכון (ה)	מ.א. הנדסה באר-שבע	10,000	93	ה	+	+	פקוח בשמח	ישע
אדורה	שונות תאום תכנון הביצוע ופקוח צמוד - עדכון (ה)	דו-טרון 1984 מהנד'	40,000	93	ה	+	+	פקוח בשמח	ישע
חגי	שונות תאום תכנון הביצוע ופקוח (ה)	דו-טרון 1984 מהנד'	30,000	93	ה	+	+	פקוח בשמח	ישע
חגי	פיתוח פתוח חצרות 130 יח'-עדכון (ה)	ירון ארי-אדריכלות	5,000	93	ה	+	+	מסירת בתים	ישע
בני עצמון	כבישים תכנון כבישים ועב' עפר - עדכון (ה)	ולן ארנסט	25,000	93	ה	+	+	הקמת 75 יח"ד	עזה
בני עצמון	רשתות חשמל רשת הזנת חשמל ל-75 יח"ד	אהרונ' יוף	17,000	93		+	+	מסירת מבנים	עזה
ניסנית	ת.ב.ע. ובינוי תכנית מפורטת הכוללת בינוי למרכז הישוב	שבח גדעון אדריכלים	25,000	93		+	+	הקמת מרכז ביישוב לקראת אכלוס	עזה
ניסנית	מים תכנון קוי מים וביוב ותחנת שאיבה - עדכון (ה)	תהל מהנדסים יועצים	10,000	93	ה	+	+	מסירת בתים	עזה
נוה דקלים	שונות תאום תכנון הביצוע ופקוח (ה)	רמון-מהנדסים בע"מ	25,000	93	ה	+	+	פקוח בשמח	עזה
אן אור	כבישים תכנון כבישים ועבודות עפר (ה)	מהוד חב' מדידות	10,000	93	ה	+	+	אכלוס בתים	עזה

א-ת-ר	נושא התכנון	מ-ת-כ-נ-ן	ע-ל-ו-ת	תאריך	הגדלה	תכנון	עבודה	אסמכתא להזמנה
גן אור	פקוח	רמון מהנדסים	2,000		ה			
בדולח	רשתות חשמל רשת הזנת חשמל ל-60 יח"ד ותאורת רחובות	אדרוני יוסף	15,000	93		+	-	הבנת לקראת אכלוס
בדולח	פקוח	בר אילן	10,000		ה			

פרטיכל ועדה להזמנות חוץ - לקראת ועדה

מחוז ירושלים

מ.ת.ר	נושא התכנון	מ.ת.כ.נ.ן	ע.ל.ו.ת	תאריך	הגדלה	תכנון	עבודה	אסמכתא להזמנה
בת-עין	מ"ם תכנית אב למערכת מ"ם וב"וב עבור תכנית מתאר ביישוב בת-עין (צורך)	בלאו אברהם	12,000	93		+	+	קידום תכנית המתאר של הישוב המתכנן תכנון את הישוב הזמני
מעלה עמוס	שונות שינוי הרכב החוזה (ה)	ב.ס.ר מהנדסים	10,000	93	ה	+	+	פקוח על עבודות
נעמי	שונות פקוח עליון על קו"מ"ם, קו"ב"וב ואגני הימצון	חב' למדידות והנדסה	6,000	93		+	+	
מיצד	שונות תאום תכנון ופקוח צמוד	ב.ס.ר מהנדסים	8,000	93		+	+	השלמת עבודות
מיצד	עדכון תכניות ת.ב.ע	קוריאת	30,000	93	ה	+	+	עדכון נתונים
יישובים י-ם	שונות (ה) ייעוץ וטיפול בעניני השמל במחוז	רוטנברג ינקו	80,000	93		-	+	
כפר אדומים	שינויים בתכנון קו"מ"ם וב"וב	מריאנסקי	6,000	93	ה	+	+	עדכון נתונים
אביעזר	שינויים בתכנון הכבישים 1-3	רוברט קרוק	5,000	93	ה	+	+	עדכון נתונים
בית אל	פקוח עליון גמר עבודות	בטר	10,000	93	ה	+	+	
אלעזר	כביש אישה	רוזנבאום עמיר	35,000					
קידר	עדכון שכר תאורה	איטקין	4,000		ה			

מ ת ר	נושא התכנון	מ ת כ נ ן	ע ל ז ת	תאריך	הגדלה	תכנון	עבודה	אסמכתא להזמנה
	שוונות בדיקות גיאופיסיות לאתור חללים ברקע למטרות הנדסיות	המכון למחקר חברתי שי	20,000	93				סכום מסגרת שנתית התשלום בהתאם לביצוע
	שוונות ייעוץ גיאומטני לביסוס תאום ופקות על בדיקות	ג.א. הנדסת קרקע	20,000	93				סכום מסגרת שנתית התשלום בהתאם לביצוע
	שוונות יעות גיאומטני בדיקות קרקע וסקרים	יובלים שרותים גיאומטני	15,000	93				סכום מסגרת שנתית התשלום בהתאם לביצוע
	שוונות בדיקות קרקע וסקרים לביסוס	זלצמן עזי	20,000	93				סכום מסגרת שנתית התשלום בהתאם לביצוע
	שוונות ייעוץ גיאומטני תאום ופקות על בדיקות קרקע	שני אברהם	20,000	93				סכום מסגרת שנתית התשלום בהתאם לביצוע
	שוונות קדוחי נסיון ובדיקות קרקע	"פמקו"-קבלנים	80,000	93				סכום מסגרת שנתית התשלום בהתאם לביצוע
	שוונות בדיקות קרקע לביסוס	טכניון מוסד למחקר	30,000	93				סכום מסגרת שנתית התשלום בהתאם לביצוע
	שוונות פקוח על בניה בקיבוצים הותיקים	ניר שיתופי	300,000	93	ה			בהתאם לביצוע
	שוונות תאום תכנון ופקוח צמוד על עב' בניה בקיבוצים (נה)	י ה ל מהנדסים בע"מ	1,000,000	93	ה			בהתאם לביצוע

מדינת ישראל
 משרד הבינוי והשיכון
 המינהל לבנייה כפרית

תאריך : 9.12.93

ריכוז עבודות תכנון אשר אושרו בועדה אך לא תוקצבו

ה ע ב ו ד ה		ה ת כ נ ו ן		כולל עבודות ביש"ע בסך	ס ה " כ	המחוז
לא בוצעה	בוצעה	לא בוצע	ב ו צ ע			
124,200	681,218		899,000		899,000	גליל
	182,000		261,000	7,000	261,000	חיפה
1,140,000	560,000		987,000	540,000	987,000	מרכז
56,557	192,417		267,000	114,056 - י"ש 39,352 - ע"ה	267,000	נגב
50,000	750,000		361,000	250,000	361,000	ירושלים
1,370,757	2,365,635		2,775,000	950,408	2,775,000	סה"כ

אתר	נושא התכנון	מתכנן	עלות	תאריך הגדלה	תכנון	עבודה	אסמכתא להזמנה
יבנאל	כבישים- עדכון נתוני חוזה	ת.ד.מ. הנדסה	60,000	1992	כן	כן	תכנון שכונה לקרוואנים שהוסבה לבתים בסמדר
יבנאל	כבישים- עדכון נתוני חוזה	ת.ד.מ. הנדסה	30,000	1992	כן	כן	תעלות ניקוז לאחר השטפון הגדול בסמדר
כפר תבור	כבישים- עדכון נתוני חוזה	ד.א.ל. פתוח	30,000	1992	כן	כן	שכונת אלונים - נבניית ע"י חברות
מנחמיה	פיתוח- עדכון נתוני חוזה	א.מ.י. מתום	10,000	1992	כן	כן	הגדלת רוחב הכביש לשם חיבור לשכונת המגורונים
מנחמיה	שונות- עדכון נתוני חוזה	מר סרג'יו	1,000	1992	כן	כן	עדכון נתוני הת.ב.ע. לשכונת המגורים
כדורי	שונות- התאמת שכר מרחה	ד.א.ל. פתוח	18,218	1992	כן	כן	תכנון ניקוז לשכונת האתיופים
דלתון	פיתוח - עדכון נתוני חוזה	ת.ל.ס הנדסה	25,000	1992	כן	כן	עדכון התכנון להרחבת המושב
דלתון	רשתות תאורה- עדכון נתוני חוזה	נהרי י. בע"מ	25,000	1992	כן	כן	תאורה לשכונה החדשה
בית רימון	רשתות תאורה - עדכון נתוני חוזה	ישפה סיגליס	25,000	1992	כן	כן	תאורת רחובות ל - 24 יח"ד תקציביות
כמון	פיתוח- עדכון נתוני חוזה	חורשון רמה	30,000	1992	כן	כן	עדכון תכנון פתוח שטח המרכז
גיתה	מדידות- עדכון נתוני חוזה	ש. קרני	10,000	1992	כן	כן	שינוי במדידות של הכביש בגלל התנגדות הירוקים
גיתה	קוי מים וביוב	אי.אי.טי	32,000	1992	כן	כן	תכנון קווי מים וביוב ומתקנים
הר חלוץ	כבישים- עדכון נתוני חוזה	יינון יוסף	10,000	1992	כן	כן	עדכון נתונים ע"פ תוצאות מרכז עבור הבנייה התקציבית
כרכום	מים- עדכון נתוני חוזה(ה)	בלשה יילון	30,000	1992	כן	כן	תכנון קטע הביוב והמים הנוספים בשכונה תקציבית חדשה בת -20 יח"ד
כרכום	ת.ב.ע.	מת"ל	75,000	1992	כן	כן	עדכון סעיפי התכנון בהתאם לביצוע

אתר	נושא התכנון	מתכנן	עלות	תאריך הגדלה	תכנון	עבודה	אסמכתא להזמנה
אור גנוז	מי-ם תוכ' אב למים וביוב (ה)	נהרי י. בע"מ	40,000	1992	ה	כן	עדכון אורך קווי המים והביוב ליישוב חדש בין 200 יח"ד
חיספין	קונסטרוקצית מוסדות קונסטרוקצית תוכ' חוזרת ל- 2 מיבנים למרנפורמציה	א.ב. תכנון	5,000	1992	כן	כן	תכנון מבנה למרנפורמטור - בוצע
חיספין	מדידות	אמי מחום	4,000				
חיספין	חשמל ותאורה	נהרי	600	1992	ה	כן	עדכון תכנון חשמל ותאורה ל - 220 יח"ד
חיספין	תאום תשתיות	נהרי	10,000	1992	כן	כן	תאום מערכות תשתית עבור 154 יח"ד
שעל	אדריכלות מגורים	טאוב אבישי	20,000	1992	כן	כן	עדכון סעיפי התכנון של 20 יח"ד שבוצעו
שעל	חשמל	הסל גדעון	4,000				
אניעם	רשתות תאורה עדכון נתוני חוזה	ברהום דוד	20,000	1992	כן	כן	עדכון נתוני התאורה עבור 50 יח"ד שבוצעו
אניעם	תאום תשתיות	תד"מ	5,000	1992	כן	כן	תאום מערכות תשתית עבור 50 יח"ד
בני יהודה	רשתות תאורה תכנון תאורת רחוב	ברהום דוד	20,000	1992	כן	כן	עדכון נתוני התאורה ל- 20 יח"ד
בני יהודה	תאורה וחשמל	ברהום	900	1992	ה	כן	עדכון נתוני תכנון חשמל ל-138 יח"ד
בני יהודה	תאום תשתיות	תל"מ	9,000				
קדמת צבי	רשתות תאורה תאורת רחובות ל-22 יח"ד	משולם ניסים	10,000	1992	כן	כן	עדכון נתוני תאורת רחובות ל - 22 יח"ד
כנף	מדידות- עדכון נתוני חוזה	בלשה ילון	5,000	1992	כן	כן	מדידות לקוי המים והביוב עבור 20 יח"ד
כנף	כבישים-עדכון נתוני חוזה (ה)	א.ב.י מתום	20,000	1992	ה	כן	מדידות עבור דרך מערכת וגדר שכ' חדשה בת 80 יח"ד מתוכננת

אתר	נושא התכנון	מתכנן	עלות	תאריך הגדלה	תכנון	עבודה	אסמכתא להאמנה
כנף	ת.ב.ע. ובינוי עדכון נתוני חוזה (ה)	לוי בנימין	15,000	1992	ה	כן	עדכון סעיפי התכנון ל - 80 יח"ד
קצרין	קונסטרוקציה מוסדות חכנון קונסטרוקציה לתחנת טרנספורמציה בשכונ' חדשות	א.ב. תכנון	3,500	1992	כן	כן	תכנון מבנה לטרנספורמטור שבוצע
קצרין	קונסטרוקציה מוסדות חחנת קונסטרוקציה ל- 2 מיבנים לטרנספורמציה ברובע 2	א.ב. תכנון	6,000	1992	כן	כן	תכנון מבנה לטרנספורמטור שבוצע
קצרין	חשמל ותאורה	שרון דן	43,000				
קצרין	ת.ב.ע. ובינוי חכנון בנין ערים ברובע 2	איתן מיכאלה	15,000	1992	כן	כן	תאום מערכות חשמיות ברובע 2
קצרין	סקר אקוסטי רובע 7	מועצה מקומית	9,000	1992	כן	לא	מדידות רעש בקצרין
מטולה	ת.ב.ע.	מת"ל	43,000	1992	כן	כן	עדכון נתוני החוזה בהתאם לבצוע בשטח
מטולה	ת.ב.ע.	מת"ל	31,000	1992	ה	כן	עדכון נתוני התכנון
רמת מגשימים ת.ב.ע.		בסט דוד	20,000	1992	כן	לא	תכנון בנין ערים להרחבת הישוב ל- 120 יח"ד
צומת עמידר	תכנון קוי מים וביוב	אלישע ימינדול	50,000	1992	כן	לא	תוכנית אב לקוי מים וביוב ומתקנים
רמות נפתלי ת.ב.ע.		מת"ל	45,000	1992	ה	כן	עדכון נתוני התכנון
משמר הירדן ת.ב.ע.		מת"ל	200	1992	ה	כן	עדכון נתוני התכנון
נוב	חשמל	נהרי	4,000				
אורמל	מים וביוב	הרשקוביץ	3,000				

אתר	נושא התכנון	מתכנן	עלות	תאריך הגדלה	תכנון	עבודה	אסמכתא להזמנה
עבדון	חשמל	נהרי	8,000				
מרום גולן	תאורה	ברהום	12,000				
מרום גולן	חשמל	ברהום	7,000				

אתר	נושא התכנון	מתכנן	עלות	תאריך	הגדלה	תכנון	עבודה	אסמכתא להזמנה
הר חלוץ	מים- מים זביוב (ה)	הנדסת שדה	40,000	1992	ה	כן	כן	עדכון נתוני החוזה ושינוי למתקן קומפקטי
אחיהוד	ת.ב.ע ובינוי עדכון נתוני חוזה (ה)	שפירא ח.	30,000	1992	ה	כן	כן	עדכון נתוני החוזה המקורי והתאמתו בשטח
שכניה	אדריכלי מגורים עדכון נתוני חוזה (ה)	מגן גבריאל	5,000	1992	ה	כן	כן	עדכון נתוני החוזה
טל אל	מים - עדכון נתוני חוזה (ה)	תלם תכנון	20,000	1992	ה	כן	כן	עדכון תכנון קו מים, קו סניקה ומכון שאיבה
טל אל	כבישים - כבישים למדידות (ה)	יינון מהנדסים	10,000	1992	ה	כן	כן	פרצלציה של 10% מגרשים
יובלים	כבישים - עדכון נתוני חוזה (ה)	מ.ת.ן מערכות	10,000	1992	ה	כן	כן	עדכון עלויות לפי תוצאות מכרז
יובלים	תכנית בנין ערים	ערבות אדריכלים	50,000					
שורשים	כבישים 2 + 4 (ה)	ד.א.ל פתוח	20,000	1992	ה	כן	כן	עדכון בעקבות שינויים בתכנון
חיננית	רשתות תאורה ותאורת רחובות (ה)	נהרי י. בע"מ	1,000	1992	ה	כן	כן	עדכון נתוני תאורת רחובות ל-15 יח"ד ומקלט
חיננית	כבישים-ביצוע סימון פינות מגרשים (ה)	אמי מתום	4,000	1992	ה	כן	כן	סימון פינות מגרשים
כדים	כבישים (ה)	אמי מתום	2,000	1992	ה	כן	כן	עדכון השכר לפי תוצאות מכרז

אתר	נושא התכנון	מתכנן	עלות	תאריך הגדלה	תכנון	עבודה	אסמכתא להזמנה
עירון/מרכז	כבישים ומדידות (ה)	אמי מחזם	40,000	1992	ה	כן	עדכון עלויות לפי תוצאות מכרז ועדכון מדידות ופרצלציה
מאור	כבישים	תל"ש	12,000				ועדכון מדידות ופרצלציה
מאור	תב"ע	מגן גבריאאל	3,000				ועדכון מדידות ופרצלציה
שקד	תכנון יחד	שוורץ	1,000				ועדכון מדידות ופרצלציה
מירב	תאורה	שרון 13	13,000				ועדכון מדידות ופרצלציה

מדינת ישראל
משרד הבינוי והשיכון
המינהל לבנייה כפרית ויישובים חדשים

תאריך : 26.12.93

הנדון : חובות בגין עבודות תכנון ופקוח

מצ"ב 2 רשימות המפרטות את חובות המינהל לבנייה כפרית בגין
הוצאות לתכנון ופקוח :-

1	עבודות תכנון ופקוח אשר אושרו בוועדה	2,775,000 ש"ח.
2	עבודות תכנון ופקוח אשר טרם אושרו בוועדה	8,289,000 ש"ח.
	סה"כ	11,064,000 ש"ח.

ב ב ר כ ה ,
מ. סווירי,
ממונה על הזמנות חוץ

העתקים:-
מר י. שוורץ - ראש המינהל לבנייה כפרית (בפועל)
מר י. רזי - מנהל אגף תכנון וביצוע

משרד הבינוי והשיכון

המינהל לבניה כפרית
וישובים חדשים

לשכת ראש המינהל

תאריך: י"א באדר תשנ"ד
22 בפברואר 1994

מספר: ש-94-70

Handwritten initials in a circle.

אל: מר ש. ניב - סמנכ"ל בכיר למעקב ובקרה

הנדון: טיפול נקודתי - תקציב 1994

בהמשך לישיבה שהתקיימה במשרדי ביום 14/2/94 נערכה בדיקה בנוגע לתהליך הכנת תכנית העבודה בשנת 1994 בתחום הטיפול הנקודתי. נראה טבלה מצורפת).

תכנית העבודה נערכה בתיאום עם הנהלת המשרד ואושרה ע"י המנכ"ל והשר, כך שלהלכה לא אמור להיות פער בין תכנית העבודה של המשרד לבין מה שפורסם ע"י משרד ראש הממשלה במסגרת תכנית "תפנית 97".

ברור כי יש להתאים את תכנית העבודה של המינהל לבניה כפרית לתכנית "תפנית 97" והדבר יעשה בימים הקרובים.

בברכה,

י. פלד
ראש המינהל לבניה
כפרית

העתקים:

מר א. מזרחי - מנכ"ל המשרד
גב' ש. אהרון - ס/מנהל אגף אכלוס ופרוגרמות

משרד הבינוי והשיכון
לשכת המנהל
22.02.1994
29326
לשר

משרד הבינוי והשיכון
 המנהל לבניה כפרית
 וישובים חדשים

י' באדר תשנ"ד
 21 בפברואר 1994
 ש-1860

טיפול נקודתי - תקציב 1994
 באלפי ש"ח

מועצה אזורית	הצעה		בסיסית		הצעה		סופית		תכנית		העבודה		תפנית		97		פער בין תכנית	
	מוס"צ	תשתיות	מוס"צ	תשתיות	מוס"צ	תשתיות	מוס"צ	תשתיות	מוס"צ	תשתיות	מוס"צ	תשתיות	מוס"צ	תשתיות	מוס"צ	תשתיות	מוס"צ	תשתיות
גליל תחתון	3,000	-	450	2,800	900	2,800	2,800	450	2,800	900	2,800	2,800	900	2,800	450	0	(-)450	0
גלבע	0	ללא	שינוי	920	1,900	1,900	920	1,900	920	1,000	1,950	1,950	1,000	1,950	80	(-) 80	(-) 50	
מרחבים	500	0	500	0	500	500	0	500	0	500	500	0	500	0	0	0	0	
לכיש	1,500	0	1,500	1,275	500	1,275	1,500	1,500	1,275	1,500	0	1,500	1,500	225	(-)225	(+)500		
עזתה	1,000	0	750	0	825	0	825	0	825	1,500	0	1,500	1,500	670	(-)670	0		
מטה יהודה	3,000	0	2,500	0	2,010	490	2,010	0	2,010	2,500	500	2,500	2,500	490	(-)490	(-) 10		

1807/
29.3.94

21/2/94

ב"ה

(Handwritten notes and signatures in pink and black ink)

לכבוד
מר בנימין בן אליעזר
שר הבינוי והשיכון
ירושלים

מ/ו? היום ראו

הרבה איחולים טובים להצלחתך בתפקידך רב האחריות. שמחתי על נכונותך לסייע למנחמיה ובנקודה זו לא תהא בינינו מחלוקת. המחלוקת הינה בנושא המימון ללא גבול שהנכס מעניקים ל"כדאיניק הידוע" אהרון מונדריי - שמיד עם הגיעכם לשלטון, נצמד כעלוקה ל"עטיניכס" - בתוקף יכולת הנתינה של המפלגה. איש זה יצמד מן הסתם לכל שלטון מזדמן בעתיד - ובלבד להנות מיתרונותיו. אהרון מונדריי שייך במהותו לימין הקיצוני. בזמנו פעל באקטיביות ב"תחיה" ולאחר מכן במזכירות "צומת", לרבות פלירט עם "מולדת". לרפול ולגאולה כהן דעות לא מחמאות אודותיו. אלה מכל מקום דעותיו גם היום, מבלי שינסה להסתירם. מכובד מאוד להיות איש מפלגת העבודה עם ערכים וזקיפות קומה, ברם אין זה מכובד לדעתי, להונות שרים ומפלגת שלטון, רק משום יכולת הנתינה שלהם בשעה מסוימת. אהרון מונדריי אינו איש ישר. הוא נותר ללא תומכים במנחמיה, פרט לקומץ שביכולתו עדיין לקנות. בטובות הנאה. אנשי מפלגת העבודה הנאמנים והעקביים, פנו לו מזמן עורף.

אהרון מונדריי מביע כיום בשיחות רחוב ובנאומים שונים את האני מאמין הקיצוני - לרבות התקפות על רוח"מ רבין בתחום המדיני. הזיגזגים הפוליטיים שלו כדי להנות מהעזרה, מהווים במושבתנו את בדיחת היום. דברים וטובים ביניהם אנשי "עבודה" רשומים, רוצים בסילוקו הדחוף נוכח הסיבוכים שהביא על הישוב. אני עצמי, כמי שלא יהיה יותר מועמד לכהונה מוניציפאלית במנחמיה, בזעק כאן נוכח חוסר היושר וההגינות שמסדר במעשיו. אהרון מונדריי לציבור וכלפין. הצלחתך כאדם וכשר חשובה בעיני. ולא הייתי רוצה בהסתבכותך בגין איש חסר כנות זה.

ברכת הצלחה בכל אשר תלך ותעשה. הרבה איחולים טובים!

(Handwritten signature)
בני שליטא
מ/ו אהרון

משרד הבינוי והשיכון ירושלים
לשכת המנהל הכללי
01.04.1994
דואר נכנס
30324

משרד הבינוי והשיכון
סמנכ"ל בכיר לתאום ותכנון

י' באדר תשנ"ד
21 בפברואר 1994
116-ש

188

אל: מר מ. שפירא, סמנכ"ל לאמרכלות

הנדון: מכרז ממונה בקרה

1. לפני כ-4 חדשים אושר תקן ממונה בקרה.
2. אבקש לפרסם בהקדם המכרז לאיוש התקן.

בברכה,

שלמה ניב

העתקים:-

מר א. מזרחי, מנכ"ל המשרד

משרד הבינוי והשיכון ירושלים לשכת המנהל הכללי 23.02.1994 דואר נכנס מס' 29327 תיק

מדינת ישראל

משרד ראש אמרכלות
הביטחון
אגף משק ונכסים

טלפון: 03 - 6975729
א"י: 602 - 4220
מספר: אמו"ן/298/12.2/94
תאריך: 20.2.94

משה יעקב / מ/מ/מ
(רשימת תפוצה)

הנדון: מינוי ראש תחום פינוי מחנות צה"ל ושסחי אש

1. מר דובי גלצקי מונה לתפקיד ראש תחום פינוי מחנות צה"ל ושסחי אש.
2. הנ"ל ירכז את עבודת האגף בנושאים אלו מול גופי משהב"ס וצה"ל וגורמי חוץ - משרדי ממשלה, ממ"י ורשויות מקומיות.
3. עם קבלת מכתבי זה הנכם מתבקשים לפנות בנושא פינוי מחנות צה"ל ושסחי אש למר דובי גלצקי.
4. הנושאים הקשורים ל"קשת צבעים" ממשיכים להיות מסופלים ע"י חטיבת נכסים ושרותים.
5. אבקשכם להעביר תוכן מכתבי זה לכפופים אליכם.

בברכה,
ויקסור בר-גיל
ראש האגף

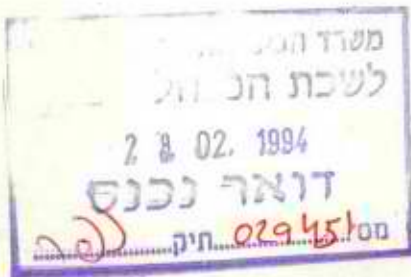

רשימת תפוצה

מטה מונכ"ל

מטכ"ל/אג"ת/ר' אג"ת

מטכ"ל/אג"ת/סי' ר' אג"ת

מטכ"ל/אג"א/ר' אג"א

מטכ"ל/אג"א/רח"ט תחזוקה

מפקדת מרכז בינוי 5600/מפקד

מח"א רמ"ט

מח"א/רמ"ח תואר

מח"י

מח"י/רמ"ח תואר

ר' מינהל מקרקעי ישראל

מינהל מקרקעי ישראל/סמנכ"ל

משהב"ש/מונכ"ל

משרד האוצר/ר' אגף תקציבים

משרד האוצר/סגן ר' אגף התקציבים

מדינת ישראל

משרד תכנון והשכון
המינהל לבניה כפרית
וישובים חדשים

מחוז תג'יל

תאריך: 16.2.94

הודעת פקסי ליה

אל: מ. מ. המנהל - יצב תכנ

מס. פקס: 046600-02

מאת: אגף י. תכנ

מס' עמודים: 2 (כולל עמוד זה)

הערות:

בברכה

שוגר ע"י: _____

101

אגף י. תכנ
מ. מ. המנהל
יצב תכנ

מוזכר

(לרשימת המזכירות מוסרתי יום זה)

א. ה. כהן
 ב. ר. כהן - מנהל
 ג. ר. כהן - מנהל
 ד. ר. כהן - מנהל

א. ר. כהן
 ב. ר. כהן
 ג. ר. כהן
 ד. ר. כהן
 ה. ר. כהן
 ו. ר. כהן
 ז. ר. כהן
 ח. ר. כהן
 ט. ר. כהן
 י. ר. כהן

א. ר. כהן
 ב. ר. כהן
 ג. ר. כהן
 ד. ר. כהן
 ה. ר. כהן
 ו. ר. כהן
 ז. ר. כהן
 ח. ר. כהן
 ט. ר. כהן
 י. ר. כהן

מזכיר

משרד הבינוי והשיכון
המינהל לבניה כפרית
ויישובים חדשים.

תאריך: ד' באדר תשנ"ד
15.2.94
מספר: 654

הודעה על משרה מנויה

- מספר המשרה : 44
- תואר המשרה : מנהל מחוז
- הדרגה : 11-9 מהנדסים/מח"ר
- היחידה : מחוז ירושלים
- מקום העבודה : ירושלים

תאור התפקיד:

מנהל יחידה מחוזית של המינהל לבניה כפרית ומופקד על ביצוע פעולות המינהל בתחומי המחוז בהתאם למדיניות, לנהלים ולתוכנית עבודה. מנחה, מדריך ומכוון את הכפופים, מתאם את פעולותיהם ומבקר את תפקודם ואת ביצועיהם. מופקד על ביצוע מדיניות המשרד והמינהל, בתחומי המחוז, מתרגם מדיניות זו ליעדים, מטרות, שיטות, הדגשים, עדיפויות, קדימויות, ומנחה את הכפופים בהתאם. מופקד על תהליך ההכנה של תוכנית העבודה המחוזית השנתית-מקבל הנחיות כלליות מהנהלת המינהל לגבי קדימויות ועדיפויות בשנת העבודה הבאה. מרכז את הצרכים והדרישות לפעילויות המינהל במחוז בתחומי התכנון, הבניה, הפיתוח והאכלוס. מרכז עבודת מטה במחוז לגיבוש תוכנית העבודה מביא את הצעת תוכנית העבודה המחוזית לדיון ולאישור בהנהלת המינהל. מופקד על ביצוע תוכנית העבודה של המחוז, מקיים בקרה שוטפת אחר התקדמותם של תהליכי תכנון ועוקב אחר תהליכי ההפעלה הכוללים מגעים עם קבלנים, חברות בניה, רשויות מקומיות, מועצות ויישובים. עוקב אחר התקדמותם של הפרויקטים ומקדם פרויקטים החורגים בלוח הזמנים. פועל לאיתור פתרונות לבעיות יחודיות. מדווח באופן שוטף להנהלת המינהל על התקדמות פעולות המחוז. עוקב אחר תהליכי מתן הסיוע לדיור, לפרטים במגזר הכפרי שבתחומי המחוז, לרבות תהליכי קבלת קהל, הנחיה והכוונה של הפונים, בחינת פתרונות חריגים, ואישור מתן הסיוע. מופקד על ביצוע תהליכי הסיוע לדיור לקבוצים, מושבים ויישובים-בוחר תוכנית הרחבה מול המצב הקיים ותחזית הקליטה. מרכז עבודות מטה במחוז לקבלת חוות דעת מגורמי האיכלוס, התכנון והביצוע. עוקב אחר תהליכי האישור של הסיוע בוועדה העליונה של המינהל. עוקב אחר הניצול של סעיפי התקציב השונים המיועדים למחוז, מאתר מגמות חריגה בסעיפים ופועל למען הגדלת התקציב או העברה מסעיף, לסעיף, בהתאם לעניין ולצורך. מייצג את המחוז בהנהלת המינהל ומתאם ומקשר בין גורמים שונים במחוז ליחידות המטה.

מייצג את המשרד והמינהל, בתחומי אחריותו, מול גורמים חיצוניים שונים לרבות נציגי רשויות מקומיות מועצות אזוריות, גורמי מינהל מקרקעי ישראל, נציגי משרדי הממשלה הפועלים במחוז בתחום הרלוונטי, חברות בנייה, קבלנים, מתכננים וכיוצא בזה.
אחריות לתוכניות העבודה בנושאי תכנון של המחוז, מעקב אחר ביצוע עבודות תכנון.
חבר בהנהלה המורחבת של המשרד. מבצע פעולות נוספות בהתאם לצורך ולהוראות הממונים.

דרישות המשרה:

השכלה אקדמאית בהנדסה (תואר ראשון) (רישום בפנקס המהנדסים והאדריכלים) או השכלה אקדמאית (תואר ראשון B.A.) באחד התחומים כגון: כלכלה, מינהל עסקים גאוגרפיה, תכנון עירוני.
נסיון: שנות הנסיון לדרגה התחלתית הן חמש שנים למהנדס או שש שנים להשכלה אקדמאית B.A.
דרוש כושר ניהול וארגון ברמה גבוהה כושר תאום הנעה ופיקוח.
ידיעת השפה העברית על בוריה וידיעת שפה לועזית נוספת כדי קריאת חומר מקצועי.

עובד העונה על דרישות המשרה ומעוניין בה, ימלא טופס "בקשה למשרה פנויה" (מדף 2115) ויגיש אותו למינהל יחידתו, בצירוף תעודות על השכלה ואישורים על ניסיון, וכן קורות חיים.

מנהל היחידה יעביר הבקשה בצירוף חוות דעתו בסעיף 14 בטופס הבקשה ובצירוף טופס הערכת עובד, ליחידת האמרכלות של המינהל לבניה כפרית בירושלים.

היום האחרון להגשת הבקשות הוא 27.2.94.

הערות

1. בכל מקום בו מצויין לשון זכר הכוונה גם ללשון נקבה.
הזדמנות שווה ניתנת לגבר ולאישה להתמודד על אותה משרה.
2. במישרה משובץ עובד, מועמד שיבחר יכנס לתפקיד אם וכאשר תתפנה המשרה.

ב ב ד כ ה
חיים קארה
ממונה (מינהל וארגון)



מ ר כ ז
ה מ ו ע צ ו ת
ה א ז ו ר ו ת
ב י ש ר א ל

שד' שאול המלך 4
תל-אביב 61400
טל' 5429923/4
פקס' 5429918/9
פקס' 542992045

ידיעתי

88

א. כרמל
ב. רחמי

שלום רב,
אני מודת לך על
התגובה והמידע
הנתון לי.
בנימין א. נאליהם אגרון

תע"מ

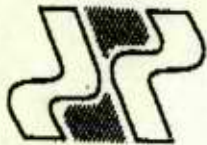

פ ר כ ז
ה מועצות
האזוריות
בישראל

ט"ד שאול המלך 8
תל-אביב 61400
טל' 03*8429923/4
03*8429918/9
פקס' 03*6952046

שכונ/כבישים/22040

תיק מס': 70

ל' כסלו תשנ"ד

14.12.93

לכבוד

מר אריה מזרחי

מנכ"ל משרד השכון

שיח' ג'ראח

ירושלים

א"נ,

הנושאים: כגישה בנושאים.

1. הפעלת תקציב המינהל לבניה כפרית ב-1994

2. הכבישים במועצות האזוריות ב-1994

בהמשך לפגישתי עמך ב- 20.8.93, בה סוכם לקבל תשובות על חלק מהנושאים "תוך חודש", ובעקבות הופעתך בפני ראשי המועצות האזוריות, הנני מבקש פגישה חוזרת לסיכום:

1. הפעלת תקציב המינהל לבניה כפרית ב-1994, ייעוד ועדיפויות - יש לנו הצעה משלנו ועליה אני מבקש לדון עמך.
2. השתתפותכם בהחזקת הכבישים במוה"א ב-1994 - ללא קשר לחמלצות הועדה.

ב ב ר כ ה ,

כנימין כהן

משרד הבינוי והשיכון
המינהל לבניה כפרית
ויישובים חדשים.

תאריך: ד' באדר תשנ"ד
15.2.94
מספר: 654

הודעה על משרה פנויה

מספר המשרה : 44
תואר המשרה : מנהל מחוז
הדרגה : 11-9 מהנדסים/מח"ר
היחידה : מחוז ירושלים
מקום העבודה : ירושלים

תאור התפקיד:

מנהל יחידה מחוזית של המינהל לבניה כפרית ומופקד על ביצוע פעולות המינהל בתחומי המחוז בהתאם למדיניות, לנהלים ולתוכנית עבודה. מנחה, מדריך ומכוון את הכפופים, מתאם את פעולותיהם ומבקר את תפקודם ואת ביצועיהם. מופקד על ביצוע מדיניות המשרד והמינהל, בתחומי המחוז, מתרגם מדיניות זו ליעדים, מטרות, שיטות, הדגשים, עדיפויות, קדימויות, ומנחה את הכפופים בהתאם. מופקד על תהליך ההכנה של תוכנית העבודה המחוזית השנתית-מקבל הנחיות כלליות מהנהלת המינהל לגבי קדימויות ועדיפויות בשנת העבודה הבאה. מרכז את הצרכים והדרישות לפעילויות המינהל במחוז בתחומי התכנון, הבניה, הפיתוח והאכלוס. מרכז עבודת מטה במחוז לגיבוש תוכנית העבודה מביא את הצעת תוכנית העבודה המחוזית לדיון ולאישור בהנהלת המינהל. מופקד על ביצוע תוכנית העבודה של המחוז, מקיים בקרה שוטפת אחר התקדמותם של תהליכי תכנון ועוקב אחר תהליכי ההפעלה הכוללים מגעים עם קבלנים, חברות בניה, רשויות מקומיות, מועצות ויישובים. עוקב אחר התקדמות של הפרויקטים ומקדם פרויקטים החורגים בלוח הזמנים. פועל לאיתור פתרונות לבעיות יחודיות. מדווח באופן שוטף להנהלת המינהל על התקדמות פעולות המחוז. עוקב אחר תהליכי מתן הסיוע לדיוור, לפרטים במגזר הכפרי שבתחומי המחוז, לרבות תהליכי קבלת קהל, הנחיה והכוונה של הפונים, בחינת פתרונות חריגים, ואישור מתן הסיוע. מופקד על ביצוע תהליכי הסיוע לדיוור לקבוצים, מושבים ויישובים-בוחר תוכנית הרחבה מול המצב הקיים ותחזית הקליטה. מרכז עבודות מטה במחוז לקבלת חוות דעת מגורמי האיכלוס, התכנון והביצוע. עוקב אחר תהליכי האישור של הסיוע בוועדה העליונה של המינהל. עוקב אחר הניצול של סעיפי התקציב השונים המיועדים למחוז, מאתר מגמות חריגה בסעיפים ופועל למען הגדלת התקציב או העברה מסעיף, לסעיף, בהתאם לעניין ולצורך. מייצג את המחוז בהנהלת המינהל ומתאם ומקשר בין גורמים שונים במחוז ליחידות המטה.

מייצג את המשרד והמינהל, בתחומי אחריותו, מול גורמים חיצוניים שונים לרבות נציגי רשויות מקומיות מועצות אזוריות, גורמי מינהל מקרקעי ישראל, נציגי משרדי הממשלה הפועלים במחוז בתחום הרלוונטי, חברות בנייה, קבלנים, מתכננים וכיוצא בזה.
אחריות לתוכניות העבודה בנושאי תכנון של המחוז, מעקב אחר ביצוע עבודות תכנון.
חבר בהנהלה המורחבת של המשרד. מבצע פעולות נוספות בהתאם לצורך ולהוראות הממונים.

דרישות המשרה:

השכלה אקדמאית בהנדסה (תואר ראשון) (רישום בפנקס המהנדסים והאדריכלים) או השכלה אקדמאית (תואר ראשון B.A.) באחד התחומים כגון: כלכלה, מינהל עסקים גאוגרפיה, תכנון עירוני.
נסיון: שנות הנסיון לדרגה התחלתית הן חמש שנים למהנדס או שש שנים להשכלה אקדמאית B.A.
דרוש כושר ניהול וארגון ברמה גבוהה כושר תאום הנעה ופיקוח.
ידיעת השפה העברית על בוריה וידיעת שפה לועזית נוספת כדי קריאת חומר מקצועי.

עובד העונה על דרישות המשרה ומעוניין בה, ימלא טופס "בקשה למשרה פנויה" (מדף 2115) ויגיש אותו למינהל יחידתו, בצירוף תעודות על השכלה ואישורים על ניסיון, וכן קורות חיים.

מנהל היחידה יעביר הבקשה בצירוף חוות דעתו בסעיף 14 בטופס הבקשה ובצירוף טופס הערכת עובד, ליחידת האמרכלות של המינהל לבניה כפרית בירושלים.

היום האחרון להגשת הבקשות הוא 27.2.94.

הערות

1. בכל מקום בו מצויין לשון זכר הכוונה גם ללשון נקבה.
הזדמנות שווה ניתנת לגבר ולאישה להתמודד על אותה משרה.
2. במישרה משובץ עובד, מועמד שיבחר יכנס לתפקיד אם וכאשר תתפנה המשרה.

ב ב ר כ ה
חיים קארה
ממונה (מינהל וארגון)

משרד הבינוי והשיכון
 סמנכ"ל בכיר לתאום ותכנון

ג' באדר תשנ"ד
 14 בפברואר 1994
 של-102

אל: מר יודקה פלד, ראש המינהל לבניה כפרית

הנדון: מפנה 97 (טיפול נקודתי) חריגה מהתכנית

1. בהשואה שערכתי בין התכנית עליה התחייב המשרד למפנה 97, לבין המופיע בתכנית העבודה שלכם נתגלו הסטיות הבאות:-
 (באלפי ש"ח)

- | | | |
|------|------------|---|
| -80 | מבני ציבור | א. מ.א. גלבוע - |
| -60 | תשתיות | |
| -450 | מבני ציבור | ב. מ.א. גליל תחתון - |
| -225 | מבני ציבור | ג. מ.א. לכיש - |
| | | לעומת זאת מופיע פיתוח מרכז בשקף בסכום של 500 אש"ח |
| -490 | מבני ציבור | ד. מ.א. מטה יהודה - |
| | | משרד ראה"מ חייב אותנו להגדיל התכנית ל-2.5 מליון ש"ח |
| -675 | מבני ציבור | ה. עזתה - |
| 1980 | | סה"כ - |

משרד הבינוי והשיכון ירושלים
 לשכת המנהל הכללי
 15.02.1994
 חתום: [חתימה]
 מס' תיק 029.045

2. למותר לציין כי חובה עלינו לעמוד בכל אשר התחייבנו (בודאי במסגרת זו).

3. אבקש בדיקתך לתיקון התכניות.

ב ב ר כ ה,

שלמה ניב

ח



העתק:-

מר א. מזרחי, מנכ"ל משהב"ש



משרד הבינוי והשיכון
לשכת המנהל הכללי

ירושלים, ב' באדר התשנ"ד
13 בפברואר 1994
סימננו סכממ9411

סיכום ישיבה מיום 06/02/94 - מנהלת פיתוח הצבא

נוכחים: משהב"ש - א. מזרחי, י. מס
צה"ל - ארנון בן שלום, צבי סגל

1. רעות ג' - פיתוח השכונה הצבאית

בניה בשטח העיר מודיעין של כ- 2000 יח"ד בפריסה של כ- 6 שנים
לאנשי צה"ל, שב"כ ומשטרה.

החלטה

לאחר שתקבל החלטת הול"ל בנושא מודיעין בישיבתה ביום 21/02/94
תערך ישיבה נוספת בלשכת המנכ"ל בהשתתפות ארנון בן שלום, צבי סגל
וע. הדר לסיכום נוהלי עבודה לפיתוח השכונה הצבאית.

טיפול: לשכת מנכ"ל - כרמלה רשקוב
לו"ז: 27/02/94

2. אולם ספורט - רעות

החלטה

משהב"ש לא ישתתף במימון אולם הספורט בישוב רעות.

יכרות
נרשם ע"י: יפתח מס
ע. מנכ"ל

העתק: נוכחים
מר ע. הדר, סמנכ"ל בכיר לתקצוב וכלכלה
תיק סיכומים
מעקב ובקרה



משרד הבינוי והשיכון
המנהל הכללי

ירושלים, ב' באדר התשנ"ד
13 בפברואר 1994
סימננו סכמ11241

סיכון דיון בנושא מחנה הנ"מ בהרצליה מיום 10/2/94

נוכחים: משהב"ש - א. מזרחי, א. לביא, י. מאירי, ע. רגב, מ. הימלפרב.
הרצליה - א. לנדאו, ב. איתן, מ. כהן, ש. לוי, ש. אשרת.

א. עם פינוי מחנה הנ"מ בהרצליה זומנה ישיבה זו במטרה לבחון בשיתוף עיריית הרצליה, את התכניות לבינוי באיזור.

ב. עפ"י הצעת העירייה, ניתן להקים שכונה לזוגות צעירים בשטח של 250 דונם הכולל את שטח מחנה הנ"מ (85 דונם) ושטחים חקלאיים שמצפונו ומדרומו.

השטחים החקלאיים נימצאים בבעלות פרטית מלבד 16 דונם שבבעלות המינהל.

ג. בעבר יעד המינהל את 16 הדונם החקלאיים להקמת קאנטרי-קלאב לאנשי חיל האויר.
לדברי ראש העיר, ניתן להקצות למינהל שטח עירוני חלופי בקרבת מקום, במקום 16 דונם אלו.

החלטות

1. עקרונית מקבל המנהל הכללי את הצעת העירייה, הנושא יאושר סופית לאחר אישור שר הבינוי והשיכון.

2. מחוז המרכז יחל בתכנון מיתארי של כל 250 הדונם.

טיפול: י. מאירי - מנהל מחוז המרכז
לוח: 1/3/94

3. ראש עיריית הרצליה מתחייב כי הועדה המקומית לתיכנון ובניה תאשר את התוכנית בלוח זמנים של של 3-4 חודשים.

כמו כן מתחייב ראש העיר להגיע להסכם עם בעלי הקרקע הפרטית להקמת הפרוייקט, באותו לוח זמנים.

באם לא יצלח הדבר בידו, מתחייב ראש העיר להפקיע את השטחים מידי בעלי הקרקע, תוך תשלום פיצויים עפ"י שווי הקרקע לפי הערכת שמאי.

במידה ועיריית הרצליה לא תעמוד במטלה הנ"ל יקדם משהב"ש תיכנון ובניה רק בשטח מחנה הנ"מ.

טיפול: א. לביא - ראש מינהל תכנון והנדסה
לוח: 1/6/94



משרד הבינוי והשיכון
המנהל הכללי

4. סיכום זה מותנה בהסכמת מינהל מקרקעי ישראל ובביצוע החלפת השטחים כמפורט בסעיף ג'.

מר י. מאירי מנהל המחוז יבחן את הסוגיה, וידווח למנהל הכללי.

טיפול: י. מאירי - מנהל מחוז המרכז
לוז: 1/3/94

5. בכוונת משרד הבינוי והשיכון ליעד חלק מהפרוייקט לבניה בשיטת בנה דירתך.

סוכס כי במידה והתכנית המשותפת עם עיריית הרצליה תצליח, תחולק הבניה באופן הבא:

- יח"ד שיבנו על שטח שבבעלות מדינה יוקצו ב- 11% משווי קרקע עפ"י הערכת שמאי, לאוכלוסיה חלשה בהתאם לקרטיונים שקבעה מועצת מקרקעי ישראל.

- מספר שווה של יח"ד שיבנו על קרקע פרטית יוקצו במחיר שמאי לזכאי משרד הבינוי והשיכון בהתאם לקרטיונים שקבעה מועצת מקרקעי ישראל.

- שאר יחידות הדיור ימכרו בשוק החופשי עפ"י שיקול דעת בעלי הקרקע הפרטית.

טיפול: ש. צימרמן - מנהלת אגף נכסים ודיור

6. סוכס כי התכנון יעשה בצפיפות של לא פחות מ- 6 יח"ד לדונם (קיימת מגבלת גובה בגלל שדה התעופה הנמצא בקרבת מקום).

טיפול: י. מאירי - מנהל מחוז מרכז
לוז: 1/3/94

רשם: מיקי הימלפרב
ע. מנכ"ל

העתק: ע. הדר, סמנכ"ל לתקצוב
ש. צימרמן, מנהלת אגף נכסים ודיור
נוכחים
תיק סיכומים
מעקב ובקרה
לשכת השר

101

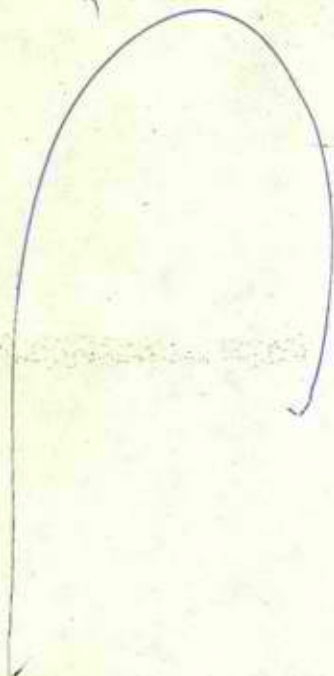

14/2

מזכר

(להתכתבות פנימית במשרדי הממשלה)

אל:	מכ שמואל ג'יה
מאת:	מיקי הימלסון
הנדון:	מצ"ב

סימכון:

וא הלכי שמואל ג'יה סאפא

גושא חואור תכילן.

תולפג

ב'ניויל

- 3/10 -

מזכר

(להתכתבות פנימית במשרדי הממשלה)

אל:

מז איוני חברה - המנהל

התאריך

3.2.94

מאת:

יחיד ארץ

תיק מס'

5588

הנדון:

מגבר אפולו - מעטף אטיקה

סימכון:

אלהם אין להם קובץ אולם
אצדני אשג ישט אר ארפז אגל -
הימנף אקנוו נפולר הן כמעט און בטיקה
אקנוו הימנף לונטלונף הנגיה שאלמס
ולשט השג באליו הנלש.

סגור
יחיד

~~הי"ד
יחיד
סגור
יחיד~~

משרד הביטחון והשכרן והמשלם
שכ"ת המנהל הכללי
0 & 02. 1994
דואר נכנס
מס' 28705 תיק (נ"ג)

12/2/94

(להתכתבות פנימית במשרדי הממשלה)

מזכר

אל: ✓ לנו איתן ככל עושו הלך

התאריך

1/2/94

תיק מס

מאת:

י.ס'

הגרון:

חובות - אבאית מנין אפיקא

סימוכין:

אבקען להמיל אר מלא נאק
המילתן בקוץ בקב' לקים המילתים
המילתים למתנות ולמקומים לעקב
אפעלן אפונתו.

חברים "פולין" שפנתה אלך אלך מילת
הן קולטו אלו אלו.

ה- 26/12/93 = אלו מן מסודר אל
הן המילתן אלו ג. נ"ק אלו מילת
אעלה לך עותק נוסף. סבב המילת -
הן 11 המילתן אלו אק הסגל מילת
עקב המילתן אלו.

בפינה

מילתן: ✓ לנו : שולח
מ מ. מ. מ.

מדינת ישראל
משרד הבינוי והשיכון
המינהל לבנייה כפרית ויישובים חדשים

תאריך : 9.12.93

הנדון : חובות בגין עבודות תכנון ופקוח

מצ"ב 2 רשימות המפרטות את חובות המינהל לבנייה כפרית בגין
הוצאות לתכנון ופקוח :-

4,015,000 ש"ח.	עבודות תכנון ופקוח אשר אושרו בועדה	(1)
9,759,000 ש"ח.	עבודות תכנון ופקוח אשר טרם אושרו בועדה	(2)
<u>13,774,000 ש"ח.</u>	סה"כ	

מ. סווירי,
ממונה על הזמנות חוץ

מדינת ישראל
 משרד הבינוי והשיכון
 המינהל לבנייה כפרית

תאריך : 9.12.93

ריכוז עבודות תכנון אשר אושרו בוועדה אך לא תוקצבו

ה ע ב ו ד ה		ה ת כ נ ו ן		כולל עבודות ביש"ע בסך	ס ה " כ	המחוז
לא בוצעה	בוצעה	לא בוצע	ב ו צ ע			
124,200	681,218		899,000		899,000	גליל
	182,000		261,000	7,000	261,000	חיפה
1,140,000	560,000		2,227,000	540,000	2,227,000	מרכז
56,557	192,417		267,000	114,056 - יוש 39,352 - עזה	267,000	נגב
50,000	750,000		361,000	250,000	361,000	ירושלים
1,370,757	2,365,635		4,015,000	950,408	4,015,000	סה"כ

אתר	נושא התכנון	מתכנן	עלות	שנת תכנון	הגדלה	תכנון	עבודה	אסמכתא להזמנה
יבנאל	כבישים - עדכון נתוני חוזה	ת.ד.מ. הנדסה	20,000	1992	כן	כן	כן	תכנון שכונה לקרוואנים שהוסבה לבתים בסמדר
יבנאל	כבישים - עדכון נתוני חוזה	ת.ד.מ. הנדסה	30,000	1992	כן	כן	כן	תעלות ניקוז לאחר השטפון הגדול בסמדר
כפר תבור	כבישים - עדכון נתוני חוזה	ד.א.ל. פתוח	30,000	1992	כן	כן	כן	שכונת אלונים - נבניית ע"י חברות
מנחמיה	פיתוח - עדכון נתוני חוזה	א.מ.י. מתום	10,000	1992	כן	כן	כן	הגדלת רוחב הכביש לשם חיבור לשכונת המגורונים
מנחמיה	שונות - עדכון נתוני חוזה	רמר סרג'יו	1,000	1992	כן	כן	כן	עדכון נתוני ת.ב.ע. לשכונת המגורים
כדורי	שונות - התאמת שכר טרחה	ד.א.ל. פתוח	18,218	1992	כן	כן	כן	תכנון ניקוז לשכונת האתיופים
דלתון	פיתוח - עדכון נתוני חוזה	ת.ל.ס הנדסה	25,000	1992	כן	כן	כן	עדכון התכנון להרחבת המושב
דלתון	רשתות תיורה - עדכון נתוני חוזה	נהרי י. בע"מ	25,000	1992	כן	כן	כן	תאורה לשכונה החדשה
בית רימון	רשתות תאורה - עדכון נתוני חוזה	ישפה סיגליס	25,000	1992	כן	כן	כן	תאורת רחובות ל - 24 יח"ד תקציביות
תל	פיתוח - עדכון נתוני חוזה	חורטון רמה	30,000	1992	ה	כן	כן	עדכון תכנון פתוח שטח המרכז
גיתה	מדידות - עדכון נתוני חוזה	ש. קרני	10,000	1992	ה	כן	כן	שינוי במדידות של הכביש בגלל התנגדות הירוקים
גיתה	קוי מים וביוב	א.א.י.מי	32,000	1992	כן	כן	כן	תכנון קווי מים וביוב ומתקנים
הר חלוץ	כבישים - עדכון נתוני חוזה	יינון יוסף	10,000	1992	ה	כן	כן	עדכון נתונים ע"פ תוצאות מכרז עבור הבנייה התקציבית
כרכום	מים - עדכון נתוני חוזה	בלשה יילון	30,000	1992	ה	כן	כן	תכנון קטע הביוב והמים הנוספים בשכונה תקציבית חדשה בת - 20 יח"ד
כרכום	ת.ב.ע.	מת"ל	75,000	1992	ה	כן	כן	עדכון סעיפי התכנון בהתאם לביצוע

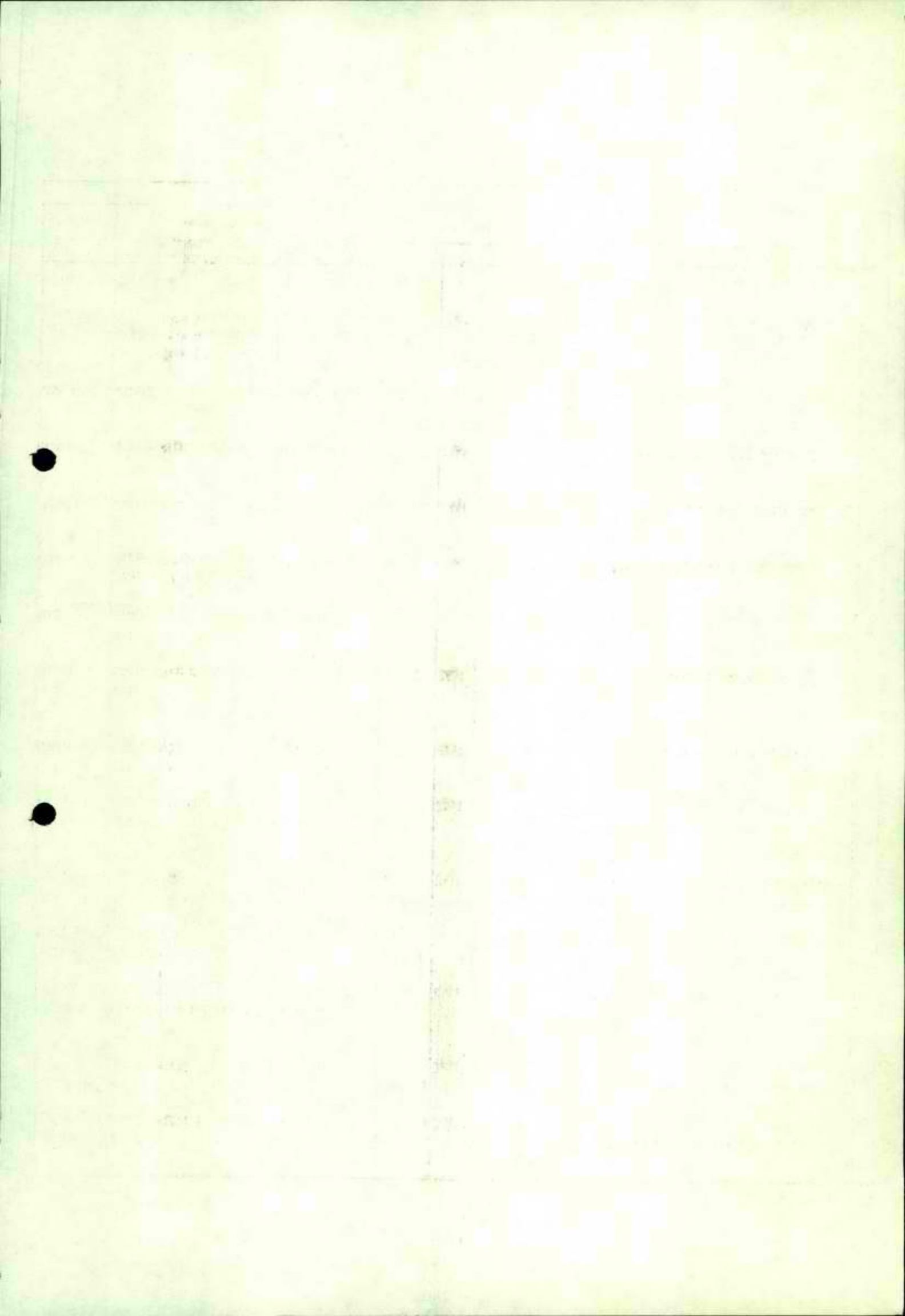

אתר	נושא התכנון	מתכנן	עלות	תאריך הגדלה	תכנון	עבודה	אסמכתא להזמנה
אור גנוז	מים- תוכ' אב למים וביוב (ה)	נהרי י. בע"מ	40,000	1992	ה	כן	עדכון אורך קוי המים והביוב לישוב חדש בין 200 יח"ד
חיספין	קונסטרוקצית מוסדות קונסטרוקצית תוכ' חוזרת ל- 2 מיבויים למרנפורמציה	א.ב. תכנון	5,000	1992	כן	כן	תכנון מבנה למרנפורמטור - בוצע
חיספין	מדידות	אמי מתום	4,000				
חיספין	חשמל ותאורה	נהרי	600	1992	ה	כן	עדכון תכנון חשמל ותאורה ל - 220 יח"ד
חיספין	תאום תשתיות	נהרי	10,000	1992	כן	כן	תאום מערכות תשתית עבור 154 יח"ד
שעל	אדריכלות מגורים אדריכלות ל - 20 יח"ד	מאוב אבישי	20,000	1992	כן	כן	עדכון סעיפי התכנון של 20 יח"ד שבוצעו
שעל	חשמל	הסל גדעון	4,000				
אניעם	רשתות תאורה עדכון נתוני חוזה	ברהום דוד	20,000	1992	כן	כן	עדכון נתוני התאורה עבור 50 יח"ד שבוצעו
אניעם	תאום תשתיות	תד"מ	5,000	1992	כן	כן	תאום מערכות תשתית עבור 50 יח"ד
בני יהודה	רשתות תאורה תכנון תאורת רחוב	ברהום דוד	20,000	1992	כן	כן	עדכון נתוני התאורה ל- 20 יח"ד
בני יהודה	תאורה וחשמל	ברהום	900	1992	ה	כן	עדכון נתוני תכנון חשמל ל-138 יח"ד
בני יהודה	תאום תשתיות	תל"מ	9,000				
קדמת צבי	רשתות תאורה תאורת רחובות ל-22 יח"ד	משולם ניסים	10,000	1992	כן	כן	עדכון נתוני תאורת רחובות ל - 22 יח"ד
כנף	מדידות- עדכון נתוני חוזה	בלשה ילון	5,000	1992	כן	כן	מדידות לקוי המים והביוב עבור 20 יח"ד
כנף	כבישים-עדכון נתוני חוזה (ה)	א.מ.י מתום	20,000	1992	ה	כן	מדידות עבור דרך מערכת וגדר שכ' חדשה בת 80 יח"ד מתוכננות

Handwritten text, possibly a list or notes, located in the upper left quadrant of the page.

Handwritten text, possibly a list or notes, located in the center of the page.

Handwritten text, possibly a list or notes, located in the right half of the page.

אתר	נושא התכנון	מתכנן	עלות	תאריך	הגדלה	תכנון	עבודה	אסמכתא להזמנה
כנף	ת.ב.ע. ובינוי עדכון נתוני חוקה (ה)	לוי בנימין	15,000	1992	ה	כן	כן	עדכון סעיפי התכנון ל - 80 יח"ד
קצרין	קונסטרוקציה מוסדות תכנון קונסטרוקציה לתחנת טרנפורמציה בשכונ' חדשות	א.ב. תכנון	3,500	1992		כן	כן	תכנון מבנה לטרנספורמטור שבוצע
קצרין	קונסטרוקציה מוסדות תחנת קונסטרוקציה ל- 2 מיבנים לטרנפורמציה ברובע 2	א.ב. תכנון	6,000	1992		כן	כן	תכנון מבנה לטרנספורמטור שבוצע
קצרין	חשמל ותאורה	שרון דן	43,000					
קצרין	ת.ב.ע. ובינוי תכנון בנין ערים ברובע 2	איתן מיכאלה	15,000	1992		כן	כן	תאום מערכות חשמיות ברובע 2
קצרין	סקר אקוסטי רובע 7	מועצה מקומית	9,000	1992		כן	לא	מדידות רעש בקצרין
מטולה	ת.ב.ע.	מת"ל	43,000	1992		כן	כן	עדכון נתוני החוזה בהתאם לבצוע בשטח
מטולה	ת.ב.ע.	מת"ל	31,000	1992	ה	כן	כן	עדכון נתוני התכנון
רמת מגשימים ת.ב.ע.		בסט דוד	20,000	1992		כן	לא	תכנון בנין ערים להרחבת הישוב ל-120 יח"ד
צומת עמידן	תכנון קוי מים וביוב	אלישע ימינרול	50,000	1992		כן	לא	תוכנית אב לקוי מים וביוב ומתקנים
רמת נפתלי ת.ב.ע.		מת"ל	45,000	1992	ה	כן	לא	עדכון נתוני התכנון
משמר הירדן ת.ב.ע.		מת"ל	200	1992	ה	כן	לא	עדכון נתוני התכנון
נוב	חשמל	נהרי	4,000					
אורטל	מים וביוב	הרשקוביץ	3,000					

אתר	נושא	התכנון	מתכנן	עלות	המדינה	הגדלה	תכנון	עבודה	אסמכתא להזמנה
עבדון	חשמל		נהרי	8,000					
מרום גולן	תאורה		ברדום	12,000					
מרום גולן	חשמל		ברדום	7,000					

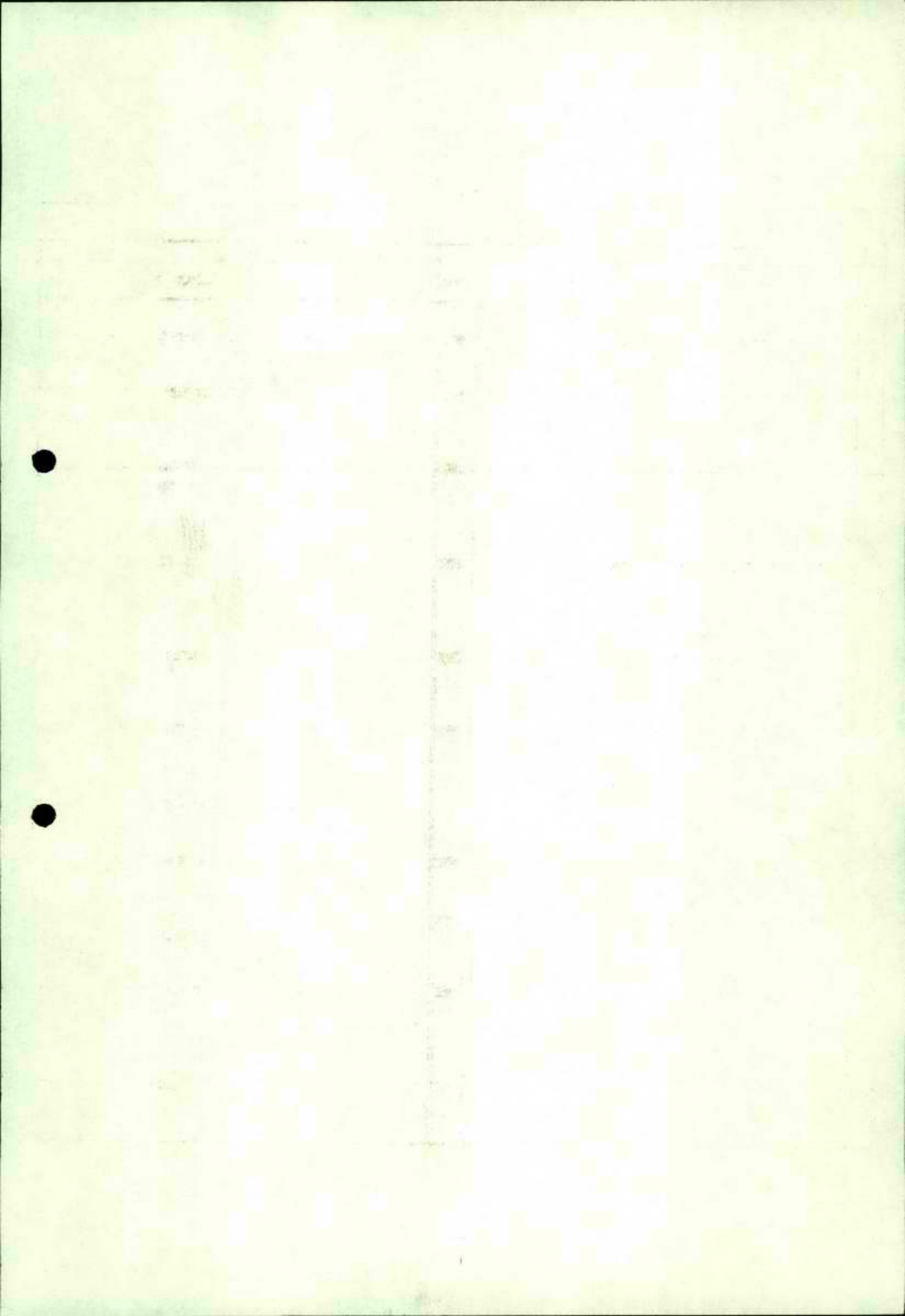

אתר	נושא התכנון	מתכנן	עלות	תאריך הגדלה	תכנון	עבודה	אסמכתא להזמנה
הר חלוץ	מים- מים וביוב (ה)	הנדסת שדה	40,000	1992	ה	כן	עדכון נתוני החוזה ושינוי למתקן קומפקטי
אחיהוד	ת.ב.ע וביוני עדכון נתוני חוזה (ה)	שפירא ח.	30,000	1992	ה	כן	עדכון נתוני החוזה המקורי והתאמתו בשטח
נה	אדריכלי מגורים עדכון נתוני חוזה (ה)	מגן גבריאל	5,000	1992	ה	כן	עדכון נתוני החוזה
טל אל	מים - עדכון נתוני חוזה (ה)	תלם תכנון	20,000	1992	ה	כן	עדכון תכנון קו מים, קו סניקה ומכון שאיבה
טל אל	כבישים - רבישים למדידות (ה)	יינון מהנדסים	10,000	1992	ה	כן	פרצלציה של 10% מגרשים
יובלים	כבישים - עדכון נתוני חוזה (ה)	מ.ת.ן מערכות	10,000	1992	ה	כן	עדכון עלויות לפי תוצאות מכרז
יובלים	תכנית בנין ערים	ערבות אדריכלים	50,000				
שורשים	כבישים 2 + 4 (ה)	ד.א.ל פתוח	20,000	1992	ה	כן	עדכון בעקבות שינויים בתכנון
חיננית	רשתות תאורה תאורת רחובות (ה)	נהרי י. בע"מ	1,000	1992	ה	כן	עדכון נתוני תאורת רחובות ל-15 יח"ד ומקלט
חיננית	כבישים-ביצוע סימון פינות מגרשים (ה)	אמי מתום	4,000	1992	ה	כן	סימון פינות מגרשים
כדים	כבישים (ה)	אמי מתום	2,000	1992	ה	כן	עדכון השכר לפי תוצאות מכרז

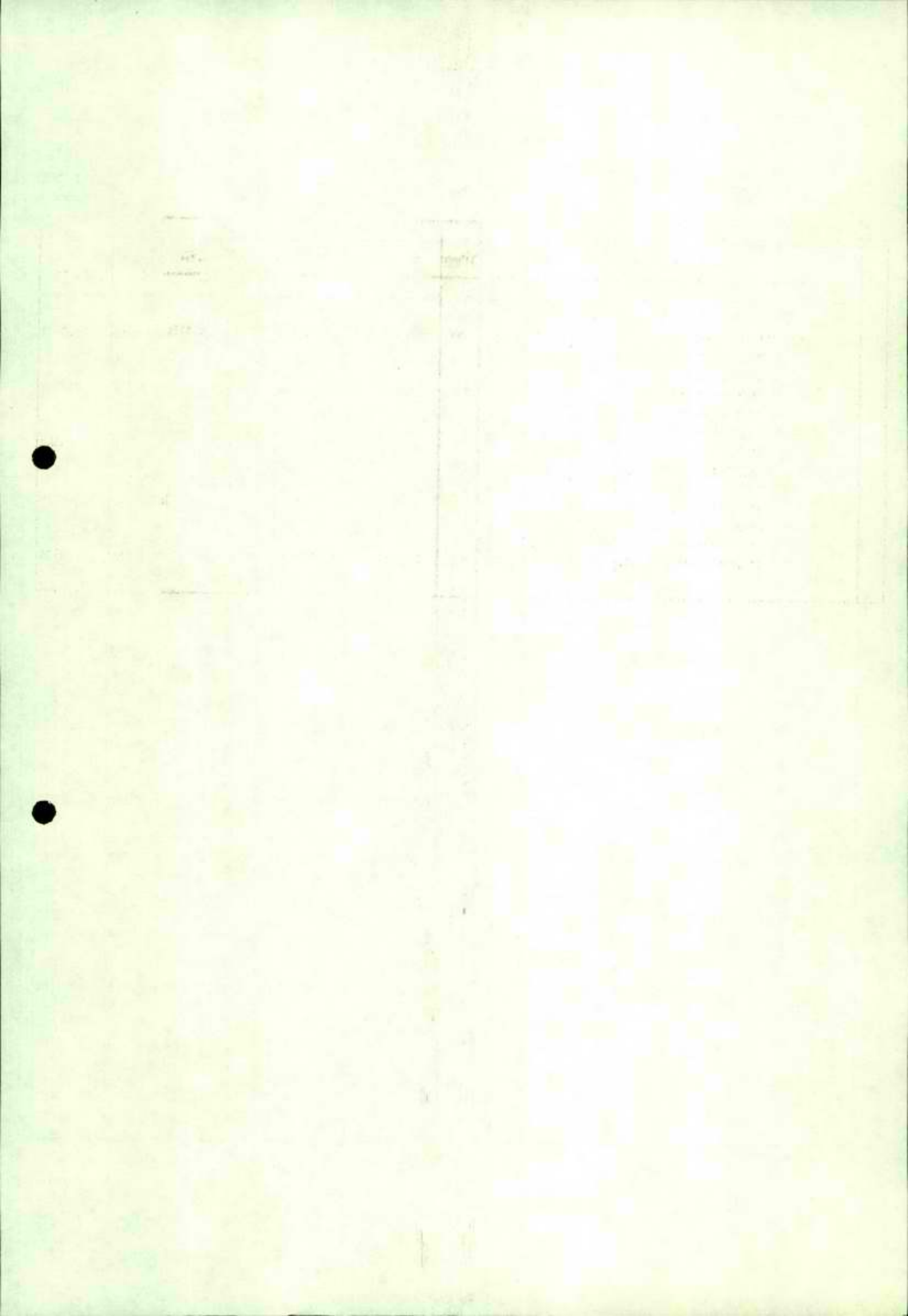

אתר	נושא התכנון	מתכנן	עלות	שנת התייך	הגדלה	תכנון	עבודה	אסמכתא להזמנה
עירון/מרכז	כבישים ומידות (ה)	אמי מתום	40,000	1992	ה	כן	כן	עדכון עלויות לפי תוצאות מכרז ועדכון מדידות ופרצלציה
מאור	כבישים	תל"מ	12,000					ועדכון מדידות ופרצלציה
מאור	תב"ע	מגן גבריאל	3,000					ועדכון מדידות ופרצלציה
שקד	תכנון יחד	שוורץ	1,000					ועדכון מדידות ופרצלציה
מירב	תאורה	שרון13	13,000					ועדכון מדידות ופרצלציה

UNCLASSIFIED

EX 1

400

200

200

400

400

400

400

400

400

400

UNCLASSIFIED

אתר	נושא התכנון	מתכנן	עלות	תאריך הגדלה	הגדלה	תכנון	עבודה	אסמכתא להזמנה
קציר	פיתוח שטח לגבעה המרכזית (ה)	דוד נופר	120,000	1992	ה	כן	לא	פיתוח הישוב קציר לבנייה קיימת
קציר	ת.ב.ע. ובינוי לביצוע 850 יח"ד	לביא בר אדרי	150,000	1991		כן	כן	לצורכי פרוגרמה שנתית
קציר	קווי ביוב (ה)	יינון	100,000	1991	ה	כן	לא	אושר במסגרת פרוייקט הבוכבים
חריש	פיתוח שטח (ה)	דוד נופר	120,000	1992	ה	כן	לא	פיתוח הישוב חריש
חריש	תכנון קווי מים וביוב (ה)	יושע אמנון	80,000	1992	ה	כן	לא	מערכות מים וביוב לשכונת הקוטג'ים והבנייה הרוויה
חריש	כבישים ל - 800 יח"ד שכונה א'	צוהר הנדסה	400,000	1991		כן	חלקי	אושר במסגרת פרוייקט הבוכבים
חריש	פיתוח שטח לכל הישוב	מילר בלוס	150,000	1992	ה	כן	לא	אושר במסגרת פרוייקט הבוכבים לקראת ביצוע
חריש	רשתות תאורה וחשמל	רמזור	80,000					
קדומים	רשתות חשמל לתאורה	ראובן לרנסל	40,000	1992		כן	לא	רשתות חשמל ל-133 יח"ד בנייה תקציבית + 66 בנייה מתקדמת + טיפול בחב' חשמל
עלי זהב	מים וביוב	הלבץ	20,000	1992		כן	כן	מים וביוב ל - 40 יח"ד שבוצעו
עלי זהב	רשת מים וביוב ל- 40 יח"ד	הלבץ	20,000	1992		כן	כן	לצרכי בנייה קיימת
טלמון	פיקוח (ה)	גלנץ מריוס	10,000	1992	ה	כן	כן	40 יח"ד אתר מרכזי
גבעת הבריכה	פיתוח למגורים ולווי נופי של תוכ' מתאר 1000 יח"ד	האוזמן	15,000	1990		כן	לא	אושר במסגרת פרוייקט הבוכבים

1900

140

1901

150

1902

160

1903

170

1904

180

1905

190

1906

200

1907

210

1908

220

1909

230

1910

240

1911

250

1912

260

1913

270

1914

280

1915

290

אתר	נושא התכנון	מתכנן	עלות	תאריך הגדלה	תכנון	עבודה	אסמכתא להזמנה
גבעת הבריכה תוכ' אב לרשת כבישים 18 ק"מ	ד.א.ל. פיתוח	25,000	1990	כן	כן	לא	אושר במסגרת פרויקט הכוכבים
אלון מורה	מריאנסקי	10,000	1992	כן	כן	כן	לצורכי בנייה קיימת
ברכה	זילכה	50,000	1991	ה	כן	כן	לצורכי בנייה קיימת
עלי	סירקין בוכנר	50,000	1991	כן	כן	כן	לצורכי בנייה קיימת
עלי	סירקין בוכנר	250,000	1992	כן	כן	כן	לצורכי בנייה קיימת
נעלה	תכנון מער' כבישים וישורי מגרשים 170 יח"ד	90,000	1993	כן	כן	לא	לצורכי ביצוע עב' עפר 170 יח"ד. עצמן לא בוצעו
נילי	כבישים ומדידות	29,000					
י	מים וביוב	21,000					
קדרון	תאורה	8,000					
עזר	פתוח חצרות	84,000					
בני ראם	קוסטרוקציה	5,000					
עזר	חשמל	26,000					
ינוב	כבישים	10,000					

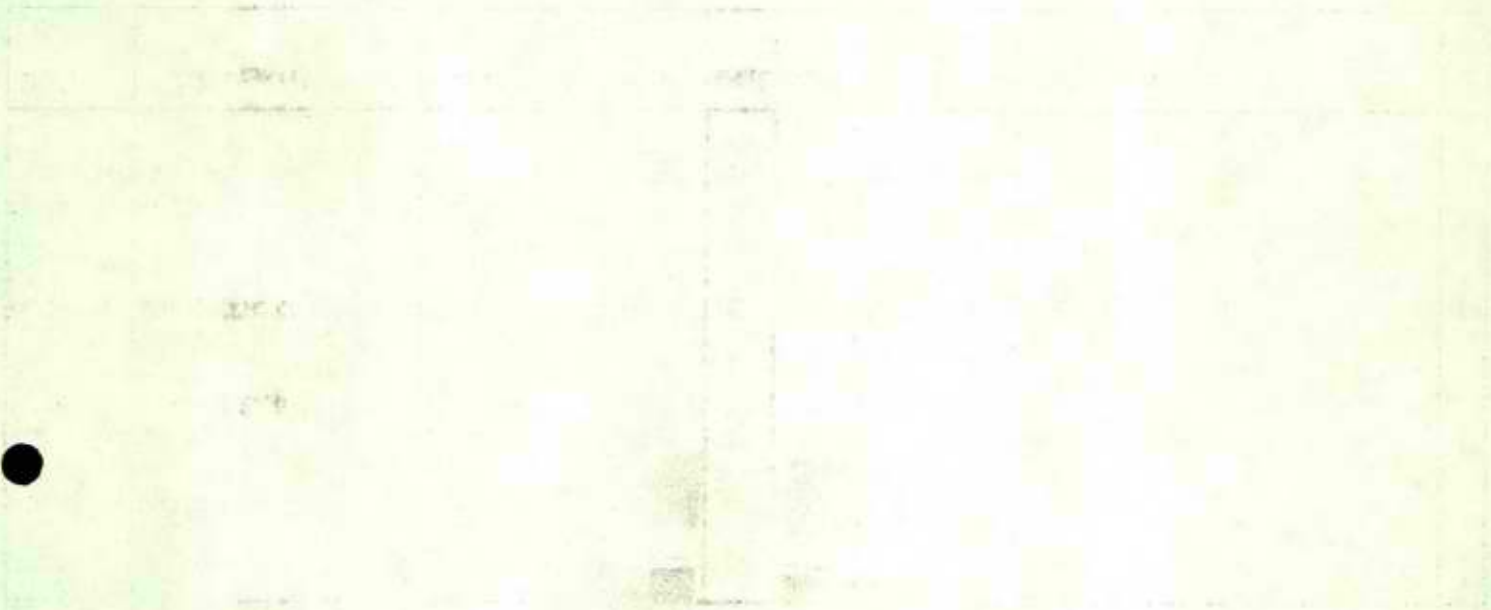

אתר	נושא התכנון	מתכנן	עלות	מיי"ך הגדלה	תכנון	עבודה	אסמכתא להזמנה
כפר דניאל	מים וביוב	ויינשטיין	40,000				
אלקנה	קונסטרוקציה בי"ס	רייפר	47,000				
אלקנה	אדריכלות בי"ס	נופר	77,000				
יד-חנה	כבישים	דא"ל	100,000				

1880

1881

1882

1883

1884

1885

1886

1887

1888

1889

1890

1891

1892

1893

1894

1895

1880

1881

1882

1883

1884

1885

1886

1887

1888

1889

1890

1891

1892

1893

1894

1895

אתר	נושא התכנון	מתכנן	עלות	תאריך הגדלה	הגדלה	תכנון	עבודה	אסמכתא להזמנה
סקף	תאורה (ה) למרכז היישוב	שבים משולם	25,000	1992	כן	כן	לא	בסגרת פרוגרמה לפיתוח מרכז
תלם	כבישים. כביש פנימי מס' 1 ויישורי עשה (ה)	זגר אמיר	70,000	1992	ה	כן	כן	בוצע במסגרת פרוגרמה להקמת יח"ד, יח"ד עצמן לא בוצעו בגלל ההקפאה.
וצרים	תכנון אדריכלי ל - 12 יח"ד (ה)	א.ב. תכנון	4,000	1992	ה	כן	כן	לצורכי בנייה קיימת
איבים	תכנון בנוי פיתוח ומערכות	א.ב. תכנון	33,462	1991	כן	כן	כן	לצורכי בנייה קיימת
שמעה	פיקוח על בנייה ותשתית ל - 55 יח"ד	ארז הנדסה	814	1992	כן	כן	כן	לצורכי בנייה קיימת
מעגלים	תאורה ורשת חשמל	אהרוני יוסף	3,187	1992	כן	כן	כן	
צופר	תאורה ל - 14 יח"ד	אהרוני יוסף	3,615	1992	כן	כן	כן	לצורכי השלמת ביצוע יחידות דיור קיימות
עין הבשור	אדריכלות להרחבת ישוב תוספת 150 יח"ד	קלוש נלה	16,110	1992	כן	כן	לא	התוספת לקראת אישור סופי בועדה המחוזית
מורג	מערכ' מים וביוב ל-60 יח"ד	שוני אלדד	15,447	1992	כן	כן	לא	בוצע ל - 60 יח"ד שהוקפאו בשלב הרצפות
נהורה	מערכ' מים וביוב מרכזית ומתקן סיהור (ה)	איחוד מהנדסים	5,357	1991	ה	כן	כן	בוצעה עבור 90 יח"ד + 150 קרוואנים
בני עצמון	יישורי שטח וכבישים ל - 75 יח"ד	ולן ארנסט	12,709	1991	כן	כן	כן	עבודות שבוצעו עבור יח"ד קיימות
עומרים	עב' עפר וכבישים ל - 35 יח"ד (ה)	ד א ל	18,526	1991	ה	כן	כן	עבודה עבור יח"ד שהוקמו
ספיר	מים וביוב ל- 50 יח"ד	אי פי אס	8,835	1991	כן	כן	כן	עבור 50 יח"ד שהוקמו

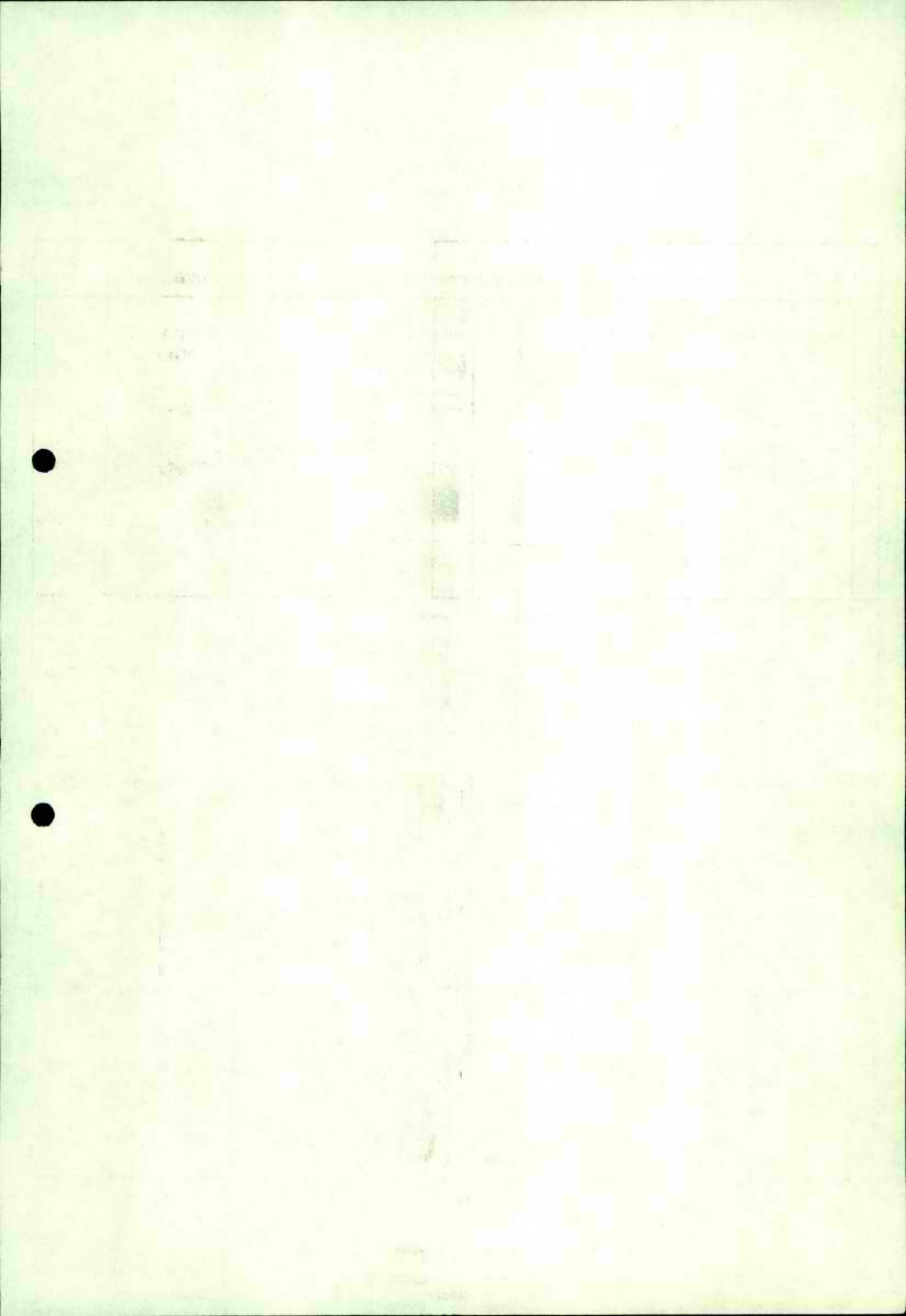

אתר	נושא התכנון	מתכנן	עלות	שנת תכנון	הגדלה	תכנון	עבודה	אסמכתא להזמנה
סוסיא	מיס, ביוט וכבישים ל - 30 יח"ד (ה) ובית ספר	אי פי אס	11,538	1992	ה	כן	כן	עבור יח"ד שבוצעו וכן לבית ספר שבוצע
גן אור	כבישים ל - 36 יח"ד	מהוד	7,196	1991		כן	כן	כבור 36 יח"ד שבוצעו
רה	פיקוח על 45 יח"ד	דו טרון	13,178	1991		כן	כן	פיקוח על 45 יח"ד בשלבי גמר
גילת	חשמל	שביט	17,000					

10

11

12

13

14

15

16

17

18

19

20

21

22

23

24

25

מדינת ישראל

משרד הבינוי והשיכון
המינהל לבנייה כפרית

תאריך: 4/8/82

2889

אושרו בוועדה ולא תוקצבו

מחוז ירושלים

אתר	נושא התכנון	מתכנן	עלות	תאריך הגדלה	תכנון	עבודה	אסמכתא להזמנה
בית אל	פיתוח מגורים וחצרות	יודלביץ	5,000	1992	כן	כן	המשך לעבודות תכנון
פסגות	אדריכלות פוסדות	א.ב. תכנון	5,000	1992	כן	כן	מקלט לבניית אגודות שנמצא בביצוע ת.ח.
בית אל ב'	תכנון קוי מים וביוב (ה)	מריאנסקי	3,000	1992	ה	כן	המשך עבודות תכנון
קידר	מים וביוב (ה)	יושע אמנון	15,000	1992	ה	כן	המשך עבודות תכנון
ש אדם	ביצוע כביש - פיקוח עליון והשלמת ת.ב.ע.	חב' מהנדסים	40,000	1992	כן	כן	פרוייקט כבישי יש"ע
אלמוג, קליה מצפה שלם	(9 הזמנות) תאום ופקוח	יהל מהנדסים	152,000	1993	בעבודה	כן	הוראת השר
מיצד	תוכ' מתאר מפורטת (ה)	קוריאת	20,000	1992	ה	כן	המשך עבו' תכנון כתוצאה מהגדלת השטח
כוכב השחר	תאורת רחובות	רחל מוסטוב	3,000	1992	כן	כן	תאורה לבניית אגודות שבוצעה.
רימונים	עדכון תכנון ישן	ג. שילוני	2,000	1992	כן	כן	תשתיות לבניית אגודות שבוצעה.

אתר	נושא התכנון	מתכנן	עלות	תאריך הגדלה	תכנון	עבודה	אסמכתא להזמנה
הר עוזרר	יועץ פיתוח לתוכ' מתאר	טסלר אנריקו	18,000	1992	כן	לא	הוראת ראש המינהל
הר עוזרר	כבתישם	חלו"א	50,000	1991	כן	לא	הוראת ראש המינהל
אבו לחם	תכנית מתאר	בוכמן	43,000	1991	כן	לא	הוראת ראש המינהל
נוה דניאל	תכנון מים וביוב ל - 24 יח"ד, בנייה תקציבית	חגמ	5,000	1991	כן	כן	מערכות לבנייה תקציבית שבוצעה

מדינת ישראל
 משרד הבינוי והשיכון
 המינהל לבנייה כפרית

תאריך : 9.12.93

ריכוז הזמנות תכנון לקראת אישור בוועדה

ה ע ב ו ד ה		כולל עבודות ביש"ע בסך	הגדלות ושינויים לחוזים חתומים	תכנון חדש	המחוז
לא בוצעה	בוצעה				
601,000	916,500		942,000	1,317,500	גליל
10,000	360,500	81,500	240,500	159,000	חיפה
1,004,000	1,533,500	1,434,000	2,376,000	1,922,000	מרכז
155,000	690,000	474,000	684,000	407,000	נגב
865,000	87,000	82,000	65,000	141,000	ירושלים
		סכומי מסגרת לעבודות בתהליך	1,300,000	205,000	ארצי / כללי
2,635,000	3,587,500	2,071,500	5,607,500	4,151,500	סה"כ

מדינת ישראל

משרד הבינוי והשיכון
המנהל להנ"ה כפרית ויישובים חדשים

תאריך: 5.8.93

מספר: 2890

פרטיכל ועדה להזמנות חוץ - לקראת ועדה

מחוז גליל

א ת ר	נושא התכנון	מ ת כ נ ון	ג ל ו ת	תאריך	הגדלה	תכנון	עבודה	אסמכתא להזמנה
יבנאל	ת.ב.ע. ויבנוי תוכ' בינוי לביצוע ל-95 יח"ד	לוי בנימין	53,000	93		+	-	כדי לקבל תוקף לפי דרישת ועדה מחוזית
יבנאל	פתוח שטחים	יעד	5,000		ה			
מנחמיה	כבישים ביצוע סקר כבישים בשכ' בנה ביתך	אמי - מתום מהנדסים	15,000	93		+	-	שקיעה בכבישים שסללנו לפני 10 שנים
מנחמיה	תכנון בנין ערים	מבני גרניט	5,000		ה			
דלתון	אדריכלות מגורים תוכ' חוזרת ל - 7 יח"ד	ק.מ. אדריכלים	5,000	93		+	-	בניה תקציבית 91 יצא למכרז ולא בוצע
דלתון	פקוח	פטר תמיר	5,000		ה			
כרם בן זמרה	אדריכלות מגורים העמדת בתים עבור 42 מקלטים + 5 מקלטים	לוי בנימין	15,000	93		+	-	בניה תקציבית 91
אבירים	קו סניקה לביוב	בלשה ילון	80,000		ה			
אבירים	תעלה לביוב ודרך תחזוקה	בלשה ילון	86,000		ה			
אליפלט	מים תכנון קוי מים (ה)	כהנר עמירם מאיר	2,000	93	ה	+	+	

א ת ר	נושא התכנון	מ ת כ נ נ	ע ל ו ת	תאריך הגדלה	תכנון	עבודה	אסמכתא להזמנה
אניעם	פתוח	גידי כורס	4,000	ה			
אניעם	פרצלציה וסימון	ת.ד.מ.	40,000				
עין יעקב	מים תכנון קוי מים וביוב	תלם תכנון לחקלאות	25,000	93	+	-	תשתיות לבניה שכ' חדשה
עין יעקב	העתק כביש במחון	תל"מ	70,000				
מרגליות	ת.ב.ע. תכנ' בינוי לביצוע ל-24 יח"ד	לוי בנימין	20,000	93	+	-	בניה תקציבית 91
מטולה	מים וביוב	בלטה ילון	15,000	ה			
מטולה	תאום מערכות מים וביוב	ת.ד.מ.	10,000				
מטולה	תאורת רחובות	זיו הנדסת חשמל	10,000				
מטולה	החזר הוצאות תכנון בנית חברות	מ. שכטר	50,000				
זרוב	מים תכנון מכון סילוק+ מכון שאיבה + מתקן טיפול לשפכים	תלם תכנון לחקלאות	71,000	93	+	+	הוראת השר (בן אליעזר)
זרוב	כבישים	תלם	40,000	ה			
זרוב	פקוח	פטר תמיר	50,000	ה			
פוריה נוה עובד	מים תכנון קוי מים וביוב (ה)	תלם תכנון לחקלאות	40,000	93	+	+	בפתיחת מכרז
פוריה נוה עובד	שונות מדירות שנעשו לצורך תכנון בהתאם לתכ' (ה)	תלם הנדסה מהנדסים	10,000	93	+	+	כנ"ל

1940

1941

1942

1943

1944

1945

1946

1947

1948

1949

1950

1951

1952

1940

1941

1942

1943

1944

1945

1946

1947

1948

1949

1950

1951

1952

1953

1954

1955

1956

1957

א ת ר	נוש	התכנון	מ ת כ נ נ	ע ל ו ת	תאריך	הגדלה	תכנון	עבודה	אסמכתא להזמנה
מצפה נטופה	מים	תכנון קווי מים וביוב (ה)	תלם תכנון לחקלאות	10,000	93	ה	+	+	תשתיות לבתי אגודה.
בר יוחאי	ת.ב.ע. ובינוי	תוכ' בינוי לביצוע מרכז הישוב	מילוסלבסקי	42,000	93		+	-	לפי הוראת שר (בן אליעזר).
בר יוחאי	ת.ב.ע. ובינוי	תוכ' הגישה עבור 7 מקלטים (ה)	מילוסלבסקי	10,000	93	ה	+	+	מקלטים לבניה תקציבית.
גיתה	ת.ב.ע. ובינוי	תיקון תוכ' לת.ב.ע.	לוי בנימין	4,000	93		+	+	לצורך קבלת חוקף לפי דרישת ועדה מחוזית.
גיתה	מים וביוב		אי-אי-טי	20,000		ה			
טפחות	כבישים	שיפור כביש גישה קיים	אמי מתום מהנדסים	38,000	93		+	-	הבטחת ראש המינהל.
גבעת חנניה	שונות	(פוצלציה+מדידות)	ייןן יוסף מהנדסים	65,000	93		+	-	בניה תקציבית 91.
לבנים	רשתות תאורה	תאורת רחובות - (ה)	ישפה סגלים	3,000	93	ה	+	+	בניה תקציבית 91.
לבנים	כביש גישה		בלשה ילון	50,000					
אמנון	כבישים	הגדלה לכבישים (ה)	כהנר עמירם מאיר	15,000	93	ה	+	+	בניה תקציבית 91.
אלמגור	מדידות קווי ביוב		בלשה ילון	30,000					
יונתן	פקוח		גבע	30,000		ה			
אמנון	כבישים	תכנון כבישים פנימיים באורך 1500 מ'	כהנר עמירם מאיר	40,000	93		+	למכרז	הבטחת ראש המינהל.

Year	Value
1900	1000
1901	1050
1902	1100
1903	1150
1904	1200
1905	1250
1906	1300
1907	1350
1908	1400
1909	1450
1910	1500
1911	1550
1912	1600
1913	1650
1914	1700
1915	1750
1916	1800
1917	1850
1918	1900
1919	1950
1920	2000
1921	2050
1922	2100
1923	2150
1924	2200
1925	2250
1926	2300
1927	2350
1928	2400
1929	2450
1930	2500
1931	2550
1932	2600
1933	2650
1934	2700
1935	2750
1936	2800
1937	2850
1938	2900
1939	2950
1940	3000
1941	3050
1942	3100
1943	3150
1944	3200
1945	3250
1946	3300
1947	3350
1948	3400
1949	3450
1950	3500

א ת ר	נושא התכנון	מ ת כ נ ון	ע ל ו ת	תאריך	הגדלה	תכנון	עבודה	אסמכתא להזמנה
אמנון	כבישים תכנון כבישים פנימיים (ה)	כהנר עמירים מאיר	10,000	93	ה	+	+	בניה תקציבית 91.
מסד	פיתוח פיתוח שטח (ה)	הולצר קלרה	5,000	93	ה	+	+	בניה תקציבית.
אור גנוז	רשתות תאורה תאורת רחובות ולתיאום חיבורים ל - 50 בתים	נהרי י. בע"מ	4,000	93		+	-	תשתית לבתי אגודה.
אור גנוז	ת.ב.ע. ובינוי תכנית בינוי לביצוע מרכז הישוב	לוי בני	15,000	93		+	-	לצורך הקמת מבני ציבור במימון תרומות.
אור גנוז	טיפול ברישוי מחנה המגורונים	לוי בני	8,000					
אור גנוז	פתוח פתוח שטח ציבורי	הולצר קלרה	20,000	93		+	-	תשתית לבתי אגודה.
אור גנוז	ת.ב.ע. ובינוי ת.ב.ע. ל-279 יח"ד בשטח 422 דונם	לוי בנימין	120,000	93		+	+	
חספין	ת.ב.ע. ובינוי תכנון בינוי לביצוע מכון שאיבה ובית טרנספורמטור	טאוב אבישי	5,000	93		+	+	תשתית ל-24 יח"ד.
חספין	רשתות תאורה תאורת שבילים ורחובות כבל תת קרקעי על עמודים פרטיים	ברהום דוד	10,000	93		+	+	כנ"ל.
חספין	פיתוח פיתוח שטח אולם ספורט	ברנשטיין ס.ה. בע"מ	31,000	93		+	+	הבטחת מנכ"ל האולם ע"ש שמואל הורביץ ז"ל
חספין	ת.ב.ע. ובינוי תכנית בינוי לביצוע 24 יח"ד	שפירא אדרי ותכנון	10,000	93	ה	+	+	
חספין	רשתות תאורה תאורת שבילים באורך 340 מ"מ	ברהום דוד	10,000	93		+	+	תשתית ל-24 יח"ד.
חספין	פיתוח פיתוח שטח ציבורי	כורם גדעון	66,000	93		+	+	פיתוח 154 יח"ד תקציבית 91.

1. 100

2. 100

3. 100

4. 100

5. 100

6. 100

7. 100

8. 100

9. 100

10. 100

11. 100

12. 100

13. 100

1. 100

2. 100

3. 100

4. 100

5. 100

6. 100

7. 100

8. 100

9. 100

10. 100

11. 100

12. 100

13. 100

14. 100

א ת ר	נושא התכנון	מ ת כ נ נ	ע ל ו ת	תאריך	הגדלה	תכנון	עבודה	אסמכתא להזמנה
קשת	שונות מדירות מצב קיים ביישוב	תד"מ הנדסה אזרחית	30,000	93		+	+	לצורך טיפול בניקוז.
קשת	שונות פקוח ל-4 מקלטים (ה)	רון אורי	20,000	93	ה	+	+	פיקוח על שכונה- תקציבית.
קשת	שעות עבודה חשב"ל שעות עבודה עבור תכנון ניקוז	תד"מ הנדסה אזרחית	6,000	93		+	+	לצורך טיפול בניקוז.
שעל	שונות פקוח צמוד על עבודות עפר (ה)	גולוד אריה	2,000	93	ה	+	+	פיקוח על עב' - תקציבית 91.
שעל	שונות פקוח צמוד על 20 יח"ד (ה)	גולוד אריה	10,000	93	ה	+	+	כנ"ל.
אבני איתן	רשתות תאורה תאורת רחובות באורך 1500 מ"מ עבור 40 יח"ד	סיים-הנדסת חשמל	10,000	93		-	+	תשתית לבניית חברות 100% רכישה.
אבני איתן	תאום רשתות חשמל	סיים-הנדסת חשמל	8,000					
אבני איתן	כבישים תכנון כבישים (ה)	אמי-מתום מהנדסים	15,000	93	ה	+	+	כנ"ל.
אבני איתן	אדריכלות מוסדות תוכנית חוזרת ל-3 מקלטים	המחלקה הטכנית של קיבוץ השומר	25,000	93		+	+	כנ"ל.
כנף	כבישים	אמי מתום	6,000		ה			
נוב	תאום מערכות חשמל	נהרי	4,000		ה			
בני יהודה	רשתות תאורה תאורת רחובות-הגדלה	ברהום דוד	5,000	93		+	+	בנייה תקציבית
בני יהודה	כבישים כביש מערכת באורך 1700 מ"מ לשכונה חדשה	תלם הנדסה	34,000	93		-	+	לפי הוראות צל

100

100

100
100

100
100

100
100

100

100

100
100

100

100
100

100

100

100

100

מ ת ר	נושא התכנון	מ ת כ נ ון	ע ל ו ת	תאריך	הגדלה	תכנון	עבודה	אסמכתא להזמנה
גבעת יואב	מים תכנון קווי מים וביוב (ה)	תלם תכנון לחקלאות	10,000	93	ה	+	+	תשתית לבניית חברות 100% רכישה
גבעת יואב	אדריכלות מוסדות תכנון מקלטים	א.ב תכנון	20,000	93		+	+	כנ"ל
גשור	פיתוח פיתוח שטח ציבורי 900 מ"ר עבור 15 יח"ד	א.ב תכנון	20,000	93		+	-	תשתית לבניית חברות 100% רכישה
גשור	רשתות תאורה תאורת רחובות באורך 420 מ"א	זיו-הנדסת חשמל	10,000	93		+	-	כנ"ל
גשור	מים תכנון קווי מים וביוב	ברונפמן עדה	10,000	93		+	-	כנ"ל
קדמת צבי	שונות תכנון פיקוח צמוד (ה)	גרוסמן יעקב	5,000	93	ה	+	+	פיקוח - בניה תקציבית 91
קצרין	רשתות חשמל תכנון ותאום מערכות חשמל (ה)	שרון דן	5,000	93	ה	+	+	בניה תקציבית 91
קצרין	תאורת רחובות	שרון דן	6,000		ה			
קצרין	פיתוח תכנון תנועה ופתוח שטח ציבורי עבור 212 יח"ד (ה)	אמי מתום מהנדסים	40,000	93	ה	+	-	פרוגרמה 94
קצרין	פיתוח פיתוח שטח ציבורי (ה)	איתן מיכאלה	20,000	93	ה	+	+	בנייה תקציבית
קצרין	פיתוח פיתוח ציבורי ברובע 2 (ה)	ברנשטיין ס.ה.בע"מ	30,000	93	ה	+	+	בנייה תקציבית
קצרין	ת.ב.ע ובינוי תכנית חדרי שנאים+תכניות הגשה לועדה לבניית ערים	אילוז ציון שרותי הנדסה	15,000			+	+	בנייה תקציבית

18 5
18 6
18 7
18 8
18 9
19 0
19 1
19 2
19 3
19 4
19 5
19 6
19 7
19 8
19 9
20 0
20 1
20 2
20 3
20 4
20 5
20 6
20 7
20 8
20 9
21 0
21 1
21 2
21 3
21 4
21 5
21 6
21 7
21 8
21 9
22 0
22 1
22 2
22 3
22 4
22 5
22 6
22 7
22 8
22 9
23 0
23 1
23 2
23 3
23 4
23 5
23 6
23 7
23 8
23 9
24 0
24 1
24 2
24 3
24 4
24 5
24 6
24 7
24 8
24 9
25 0
25 1
25 2
25 3
25 4
25 5
25 6
25 7
25 8
25 9
26 0
26 1
26 2
26 3
26 4
26 5
26 6
26 7
26 8
26 9
27 0
27 1
27 2
27 3
27 4
27 5
27 6
27 7
27 8
27 9
28 0
28 1
28 2
28 3
28 4
28 5
28 6
28 7
28 8
28 9
29 0
29 1
29 2
29 3
29 4
29 5
29 6
29 7
29 8
29 9
30 0
30 1
30 2
30 3
30 4
30 5
30 6
30 7
30 8
30 9
31 0
31 1
31 2
31 3
31 4
31 5
31 6
31 7
31 8
31 9
32 0
32 1
32 2
32 3
32 4
32 5
32 6
32 7
32 8
32 9
33 0
33 1
33 2
33 3
33 4
33 5
33 6
33 7
33 8
33 9
34 0
34 1
34 2
34 3
34 4
34 5
34 6
34 7
34 8
34 9
35 0
35 1
35 2
35 3
35 4
35 5
35 6
35 7
35 8
35 9
36 0
36 1
36 2
36 3
36 4
36 5
36 6
36 7
36 8
36 9
37 0
37 1
37 2
37 3
37 4
37 5
37 6
37 7
37 8
37 9
38 0
38 1
38 2
38 3
38 4
38 5
38 6
38 7
38 8
38 9
39 0
39 1
39 2
39 3
39 4
39 5
39 6
39 7
39 8
39 9
40 0
40 1
40 2
40 3
40 4
40 5
40 6
40 7
40 8
40 9
41 0
41 1
41 2
41 3
41 4
41 5
41 6
41 7
41 8
41 9
42 0
42 1
42 2
42 3
42 4
42 5
42 6
42 7
42 8
42 9
43 0
43 1
43 2
43 3
43 4
43 5
43 6
43 7
43 8
43 9
44 0
44 1
44 2
44 3
44 4
44 5
44 6
44 7
44 8
44 9
45 0
45 1
45 2
45 3
45 4
45 5
45 6
45 7
45 8
45 9
46 0
46 1
46 2
46 3
46 4
46 5
46 6
46 7
46 8
46 9
47 0
47 1
47 2
47 3
47 4
47 5
47 6
47 7
47 8
47 9
48 0
48 1
48 2
48 3
48 4
48 5
48 6
48 7
48 8
48 9
49 0
49 1
49 2
49 3
49 4
49 5
49 6
49 7
49 8
49 9
50 0
50 1
50 2
50 3
50 4
50 5
50 6
50 7
50 8
50 9
51 0
51 1
51 2
51 3
51 4
51 5
51 6
51 7
51 8
51 9
52 0
52 1
52 2
52 3
52 4
52 5
52 6
52 7
52 8
52 9
53 0
53 1
53 2
53 3
53 4
53 5
53 6
53 7
53 8
53 9
54 0
54 1
54 2
54 3
54 4
54 5
54 6
54 7
54 8
54 9
55 0
55 1
55 2
55 3
55 4
55 5
55 6
55 7
55 8
55 9
56 0
56 1
56 2
56 3
56 4
56 5
56 6
56 7
56 8
56 9
57 0
57 1
57 2
57 3
57 4
57 5
57 6
57 7
57 8
57 9
58 0
58 1
58 2
58 3
58 4
58 5
58 6
58 7
58 8
58 9
59 0
59 1
59 2
59 3
59 4
59 5
59 6
59 7
59 8
59 9
60 0
60 1
60 2
60 3
60 4
60 5
60 6
60 7
60 8
60 9
61 0
61 1
61 2
61 3
61 4
61 5
61 6
61 7
61 8
61 9
62 0
62 1
62 2
62 3
62 4
62 5
62 6
62 7
62 8
62 9
63 0
63 1
63 2
63 3
63 4
63 5
63 6
63 7
63 8
63 9
64 0
64 1
64 2
64 3
64 4
64 5
64 6
64 7
64 8
64 9
65 0
65 1
65 2
65 3
65 4
65 5
65 6
65 7
65 8
65 9
66 0
66 1
66 2
66 3
66 4
66 5
66 6
66 7
66 8
66 9
67 0
67 1
67 2
67 3
67 4
67 5
67 6
67 7
67 8
67 9
68 0
68 1
68 2
68 3
68 4
68 5
68 6
68 7
68 8
68 9
69 0
69 1
69 2
69 3
69 4
69 5
69 6
69 7
69 8
69 9
70 0
70 1
70 2
70 3
70 4
70 5
70 6
70 7
70 8
70 9
71 0
71 1
71 2
71 3
71 4
71 5
71 6
71 7
71 8
71 9
72 0
72 1
72 2
72 3
72 4
72 5
72 6
72 7
72 8
72 9
73 0
73 1
73 2
73 3
73 4
73 5
73 6
73 7
73 8
73 9
74 0
74 1
74 2
74 3
74 4
74 5
74 6
74 7
74 8
74 9
75 0
75 1
75 2
75 3
75 4
75 5
75 6
75 7
75 8
75 9
76 0
76 1
76 2
76 3
76 4
76 5
76 6
76 7
76 8
76 9
77 0
77 1
77 2
77 3
77 4
77 5
77 6
77 7
77 8
77 9
78 0
78 1
78 2
78 3
78 4
78 5
78 6
78 7
78 8
78 9
79 0
79 1
79 2
79 3
79 4
79 5
79 6
79 7
79 8
79 9
80 0
80 1
80 2
80 3
80 4
80 5
80 6
80 7
80 8
80 9
81 0
81 1
81 2
81 3
81 4
81 5
81 6
81 7
81 8
81 9
82 0
82 1
82 2
82 3
82 4
82 5
82 6
82 7
82 8
82 9
83 0
83 1
83 2
83 3
83 4
83 5
83 6
83 7
83 8
83 9
84 0
84 1
84 2
84 3
84 4
84 5
84 6
84 7
84 8
84 9
85 0
85 1
85 2
85 3
85 4
85 5
85 6
85 7
85 8
85 9
86 0
86 1
86 2
86 3
86 4
86 5
86 6
86 7
86 8
86 9
87 0
87 1
87 2
87 3
87 4
87 5
87 6
87 7
87 8
87 9
88 0
88 1
88 2
88 3
88 4
88 5
88 6
88 7
88 8
88 9
89 0
89 1
89 2
89 3
89 4
89 5
89 6
89 7
89 8
89 9
90 0
90 1
90 2
90 3
90 4
90 5
90 6
90 7
90 8
90 9
91 0
91 1
91 2
91 3
91 4
91 5
91 6
91 7
91 8
91 9
92 0
92 1
92 2
92 3
92 4
92 5
92 6
92 7
92 8
92 9
93 0
93 1
93 2
93 3
93 4
93 5
93 6
93 7
93 8
93 9
94 0
94 1
94 2
94 3
94 4
94 5
94 6
94 7
94 8
94 9
95 0
95 1
95 2
95 3
95 4
95 5
95 6
95 7
95 8
95 9
96 0
96 1
96 2
96 3
96 4
96 5
96 6
96 7
96 8
96 9
97 0
97 1
97 2
97 3
97 4
97 5
97 6
97 7
97 8
97 9
98 0
98 1
98 2
98 3
98 4
98 5
98 6
98 7
98 8
98 9
99 0
99 1
99 2
99 3
99 4
99 5
99 6
99 7
99 8
99 9
100 0
100 1
100 2
100 3
100 4
100 5
100 6
100 7
100 8
100 9

א ת ר	נושא התכנון	מ ת כ נ נ	ע ל ו ת	תאריך	הגדלה	תכנון	עבודה	אסמכתא להזמנה
קצרין	פיתוח תכנון תנועה חדש עבור 500 יח"ד	אמי מתום מהנדסים	25,000	93		+	+	בנייה תקציבית
קצרין	כבישים הגדלה לתחנה בכבישים (ה)	שרגר את קדמין	6,000	93	ה	+	+	בנייה תקציבית
קצרין	מים תכנון קוי מים וביוב	גרוסמן יעקב	30,000	93		+	+	בנייה תקציבית
קצרין	מים תכנון מאגר (ה)	גרוסמן יעקב	50,000	93	ה	+	+	לפי זרישות מינהלת הבנרת
קצרין	מים תכנון קוי מים וביוב	גרוסמן יעקב	25,000	93		+	+	בנייה תקציבית
קצרין	מים תכנון קוי מים וביוב רובע 1	תלם תכנון לחקלאות	40,000	93	ה	+	-	פרוגרמה 94
מרום גולן	אדריכלות מוסדות תוספת עבור 3 מקלטים (ה)	א.ב תכנון	8,000	93	ה	+	+	בניית חברות 100% רכישה
מרום גולן	מדידות	אמי מתום	15,000		ה			
אפיק	פיתוח שטח ציבורי עבור 15 יח"ד	אמי מתום מהנדסים	15,000	93		+	-	בניית חברות 100% רכישה
אפיק	רשתות תאורה תאורת רחובות ושכילים	זיו-הנדסת חשמל	15,000	93		+	-	בניית חברות 100% רכישה
אפיק	מים תכנון קוי מים וביוב	ברונפמן עדה	5,000	93		+	+	בניית חברות 100% רכישה
נוב	שונות תאום תכנון ופיקוח צמוד (ה)	פומר מהנדסים	65,000	93	ה	+	+	פיקוח לבנייה תקציבית

1000	1000
2000	2000
3000	3000
4000	4000
5000	5000
6000	6000
7000	7000
8000	8000
9000	9000
10000	10000

מ ת ר	נושא התכנון	מ ת כ נ ון	ע ל ו ת	תאריך	הגדלה	תכנון	עבודה	אסמכתא להזמנה
נוב	כבישים סלילת כבישים ועבודות עפר (ה)	פומר מהנדסים	10,000	93	ה	+	+	פיקוח לבנייה תקציבית
נאות גולן	מים תכנון קוי מים וביוב (ה)	תלם תכנון לחקלאות	20,000	93	ה	+	+	בניית חברות 100% רכישה
נאות גולן	אדריכלות מוסדות תכנון 3 מקלטים	א.ב תכנון	30,000	93		+	+	בניית חברות 100% רכישה
רמות	כבישים תוספת מטר לכביש אספלט (ה)	תלם הנדסה	40,000	93	ה	+	+	בניית חברות 100% רכישה
רמות	כביש וגדר בטחון	תל"מ	35,000					
רמות	רשתות תאורה תאורת בטחון באורך 1300 מ"מ עבור 44 יח"ד	נהרי י. בע"מ	2,500	93		+	+	בניית חברות 100% רכישה
הר גמל	כבישים	חד"מ	50,000		ה			
ים	מפרטים ודעות	עצמן	10,000		ה			

1920

1921

1922

1923

1924

1925

1926

1927

1928

1929

1930

1931

1932

1933

1934

1935

א ת ר	נזמא התכנון	מ ת כ נ נ	ע ל ו ת	תאריך	הגדלה	תכנון	עבודה	אסמכתא להזמנה
אמן	מים מדידות לקוי סניקה (ה)	ת.ד.מ-הנדסה אזרחית	20,000	93	ה	+	+	152 יח"ד תקציבית
	תאורת רחובות	דן שרון	15,000					
אמן	כבישים עבודות עפר וסלילת כבישים (ה)	ת.ד.מ-הנדסה אזרחית	30,000	93	ה	+	+	152 יח"ד תקציבית
אמן	מקלטים	א.ב. תכנון	5,000					
חבר	מים מדידות לקוי סניקה (ה)	ת.ד.מ-הנדסה אזרחית	15,000	93	ה	+	+	152 יח"ד תקציבית
חבר	מקלטים	א.ב. תכנון	4,000					
חבר	תאורת רחובות	דן שרון	8,000					
מגן שאול	כבישים תכנית אב לכבישים באורך 750 מ	ת.ד.מ-הנדסה אזרחית	4,000	93		+	-	הבטחת שר השכון לסיוור בתכנון והרחבה
שכניה	ת.ב.ע. ובינוי ת.ב.ע. - הגדלה	מנוף אדריכלים ומע'	20,000	93		+	+	קדמת הגליל, בניה תקציבית
שכניה	מים וביוב	תל"מ	1,000					
שכניה	כביש פנימי	תדס	10,000					
מורן	מים תכנון קוי מים וביוב (עכנון)	לבל יורם מהנדסים	5,000	93	ה	+	+	

100

101

102

103

104

105

106

107

108

109

110

111

112

113

114

א ת ר	נושא התכנון	מ ת כ נ ן	ע ל ו ת	תאריך	הגדלה	תכנון	עבודה	אסמכתא להזמנה
צביה	מים תכנון קוי מים וביוב (ה)	בלשה א. ילון ז.	5,000	93	ה	+	+	בנייה מרוכזת
אשחר	מקלטים	א.ב. תכנון	5,000					
אשחר	רשת ביוב	אחוד מהנדסים	1,000		ה			
נר	תב"ע להרחבת הישוב	ע. גורדון	15,000					
גן-נר	כבישים	אמי מתוס	15,000		ה			
טל-אל	ח.ב.ע. ובינוי ח.ב.ע. ובינוי בישוב (ה)	טל-אל אדריכלים	3,000	93	ה	+	-	הגדלת ההזמנה לסיום הליכי אשור
כמון	כבישים תכנון כביש באורך 1400 מ' (ה)	קרני ש מהנדסים בעמ	10,000	93	ה	+		ייעוץ כבישים לתב"ע
כמון	קוי מים וביוב	בלשה ילון	6,000					
כמון	ייעוץ לפתוח נוף	משרד יעד	6,000					
הרצית	כבישים תכנון מחדש של כביש פנימי	הנדסת שדה ובנין	5,000	93		+	+	בנייה מרוכזת
גילון	כבישים תכנון כבישים (ה)	כהנר עמירם מאיר	10,000	93	ה	+	+	בנייה מרוכזת
צורית	מים תכנון קוי מים וביוב (ה)	תלם תכנון לחקלאות	10,000	93	ה	+	+	בנייה מרוכזת
יובלים	מים תכנון קוי מים וביוב (ה)	אחוד מהנדסים לעב"י	15,000	93	ה	+	+	בנייה תקציבית
יובלים	מים תכנון קוי מים וביוב (ה)	אחוד מהנדסים לעב"י	10,000	93	ה	+	+	בנייה תקציבית

50

100

150

200

250

300

350

400

450

500

550

600

650

700

750

800

850

900

100

200

300

400

500

600

700

800

900

1000

1100

1200

1300

1400

1500

1600

1700

א ת ר	נושאי התכנון	מ ת כ נ ון	פ ל ו ת	תאריך	הגדלה	תכנון	עבודה	אסמכתא להזמנה	ישע
חננית	כבישים תכנון כבישים (ה)	אמי-מתום מהנדסים	5,000	93	ה	+	+	תקציבית	ישע
חננית	מים תכנון קוי מים וביוב (ה)	תלם תכנון לחקלאות	4,000	93	ה	+	+	תקציבית	ישע
כדים	כבישים תכנון כבישים (ה)	אמי-מתום מהנדסים	2,500	93	ה	+	+	תקציבית	ישע
גנים	שונות תאום ופקוח על בנית מקלט (ה)	שלו גדעון-משרד תכ	5,000	93	ה	+	+	תקציבית	ישע
גנים	מים תכנון קוי מים וביוב ל-20 יח'	אחוד מהנדסים לעב'	30,000	93		+	+	תקציבית	ישע
גנים	כבישים תכנון המערך כביש הישוב (ה)	אמי-מתום מהנדסים	20,000	93	ה	+	+	תקציבית	ישע
גנים	כבישים תכנון כביש מס' 5 שלב א' (ה)	אמי-מתום מהנדסים	10,000	93	ה	+	+	תקציבית	ישע
ים	שונות	שלו גדעון-משרד תכ	5,000	93	ה	+	+	תקציבית	ישע
ישובים חיפה	שונות	משגב-מועצה אזורית	40,000	93	ה	+	+		
עצמון	ת.א. לכבישים	אמי מתום	9,000						
עצמון	ייעוץ נוף לתב"ע	משרד יעד	6,000						
עצמון	ת.א. למים וביוב	תל"מ	10,000						

17-225

17-225

17-225

17-225

17-225

17-225

17-225

17-225

17-225

17-225

17-225

17-225

17-225

17-225

17-225

17-225

17-225

17-225

17-225

17-225

17-225

17-225

17-225

17-225

אתר	נושא התכנון	מתכנן	עלות	תאריך	הגדלה	תכנון	עבודה	אסמכתא להזמנה	יוש
קרני שומרון	רשתות חשמל - תכנון רשת חשמל תת קרקעית תאורה ומלפון	לרנטל ראובן	25,000	93		+	-	האתר הועבר למחוז המרכז העירוני	יוש
בית אלעזרי	פיתוח תכנון עבודות פתוח לקליטת 41 קרוואנים	אלבז מישל-הנדסה אזרחית	12,500	93		+	-	הוראת הנהלת המינהל לבניה כפרית לתכנון אתרים להצבת קרוואנים ומגורונים	
בית אלעזרי	מים תכנון קוי מים וביוב לאתר קרוואנים	קורנברג יאיר	6,000	93		+	-	הוראת הנהלת המינהל לבניה כפרית לתכנון אתרים להצבת קרוואנים ומגורונים	
בית אלעזרי	רשתות תאורה תכנון חשמל ותאורה ותאורת חוץ	לרנטל ראובן	5,000	93		+	-	הוראת הנהלת המינהל לבניה כפרית לתכנון אתרים להצבת קרוואנים ומגורונים	
קדרון	פיתוח תכנון עבודות פתוח לקליטת 44 קרוואנים	אלבז מישל-הנדסה אזרחית	16,000	93		+	-	הוראת הנהלת המינהל לבניה כפרית לתכנון אתרים להצבת קרוואנים ומגורונים	
קדרון	רשתות תאורה תכנון חשמל ותאורה - כללי ותאום 44 יח"ד	לרנטל ראובן	6,000	93		+	-	הוראת הנהלת המינהל לבניה כפרית לתכנון אתרים להצבת קרוואנים ומגורונים	
קדרון	מים תכנון קוי מים וביוב לאתר הקרוואנים	קורנברג יאיר	7,000	93		+	-	הוראת הנהלת המינהל לבניה כפרית לתכנון אתרים להצבת קרוואנים ומגורונים	
בניה	פיתוח תכנון עבודות פתוח לקליטת 44 קרוואנים	אלבז מישל-הנדסה אזרחית	11,000	93		+	-	תכנון אתרים להצבת קרוואנים	
בניה	רשתות תאורה תכנון חשמל ותאורה כללי ותאום ל - 44 יח"ד	לרנטל ראובן	5,000	93		+	-	תכנון אתרים להצבת קרוואנים	
בניה	מים תכנון קוי מים וביוב לאתר קרוואנים	קורנברג יאיר	6,000	93		+	-	תכנון אתרים להצבת קרוואנים	
ירחיב	שונות תאום תכנון ופקוח על ע"י מים וביוב (ה)	רגב ד. מהנדסים	25,000	93	ה	+	-	עדכון נתונים	

1912

1913

1914

1915

1916

1917

1918

1919

1920

1921

1922

1923

1924

1925

1926

1927

1928

1929

1930

1912

1913

1914

1915

1916

1917

1918

1919

1920

1921

1922

1923

1924

1925

1926

1927

1928

1929

1930

א ת ר	נושא התכנון	מ ת כ נ נ	ט ל ו ת	תאריך	הגדלה	תכנון	עבודה	אסמכתא להזמנה
ירחיב	שונות תאום תכנון ופקוח צמוד על עב' מים וביוב	רגב דן	30,000	93		+	-	עדכון נתונים
שתולים	מים תכנון קו סניקה (ה)	ברזיק שלמה	40,000	93	ה	+	-	עדכון נתונים
יעף	שונות תאום תכנון ופקוח צמוד על הקמת מקלט	קרני קופל	40,000	93		+	+	המשך עבודה
בית השמונאי	פיתוח תכנון פיתוח שטח (ה)	חב' רוברט קרוק	40,000	93	ה	+	+	עדכון נתונים
בית השמונאי	מים תכנון קו' מים וביוב (ה)	טיקטין פ. מהנדסים	6,000	93	ה	+	+	עדכון נתונים
בית השמונאי	אדריכלות מגורים תאום תכנון על 78 יח"ד	רגב דן	20,000	93		+	+	הוראת ראש המינהל
בית השמונאי	ת.ב.ע. ובינוי תוכ' בינוי לביצוע	אבקסיס יוסף (ה)	15,000	93		+		
בית השמונאי	ת.ב.ע. ובינוי תוכ' בנין ערים לשלב ד'	אבקסיס יוסף	12,000	93		+		הוראת ראש המינהל
בית השמונאי	רשתות תאורה תכנון מערכת שמל ותאורה ל - 80 יח"ד	אסא יוסף	10,000	93		+	+	הוראת ראש המינהל
כפר רות	כבישים תכנון כביש אישה ליישוב	חב' רוברט קרוק	60,000	93		+	-	הוראת ראש המינהל
נירית	פיתוח תאום תכנון לעב' חשתית	רגב דן	5,000	93		+	-	הוראה להרחבת היישוב
קציר	אדריכלות מוסדות תכנון חוזר של מקלטים (ה)	א.ב. תכנון - חב' קיבוצי	40,000	93	ה	+	+	לצורך איכלוס הבתים
קציר	כבישים תכנון כבישים (ה)	אמי מתום מהנדסים	40,000	93	ה	+	+	עדכון נתונים
קציר	כבישים תכנון כבישים (ה)	אמי מתום מהנדסים	40,000	93	ה	+	+	עדכון נתונים
קציר	אדריכלות מוסדות הכנה והגשת תוכ' להיתר בניה ל - 25 מקלטים	עדן בר	20,000	93		+	+	המשך עבודה

1894

1895

1896

1897

1898

1899

1900

1901

1902

1903

1904

1905

1906

1907

1908

1909

1910

1911

1912

1913

1914

1915

1916

1917

1918

1919

א ת ר	נושא התכנון	מ ת כ נ ון	ע ל ו ת	מאריך הגדלה	תכנון	עבודה	אסמכתא להזמנה
קציר	שונות פקוח וניהול פרויקטים על הקמת 400 יח"ד	נדן - ניהול והנדסה	140,000	93	ה	+	המשך העבודה
קציר	שונות תאום תכנון ופקוח צמוד על עב' בניה (ה)	נדן ניהול והנדסה	60,000	93	ה	+	המשך העבודה באתר
קציר	פיתוח תכנון פתוח שטח	האוסמן אדר' יועצים	50,000	93		+	לפני מכרז
קציר	תאורה טלפונים וטלוויזיה	רמאור בע"מ	80,000				
קציר	כבישים ומשתיות	ינן	100,000		ה		
קציר	כביש גישה	ינן	60,000		ה		
קציר	פתוח שטחים	האוסמן	70,000				
קציר	שונות תאום תכנון ופקוח צמוד על עב' שונות (ה)	נדן - ניהול והנדסה	40,000	93	ה	+	המשך העבודה באתר
חריש	ביוב תוכ' אב לביוב ומתקן טהור (ה)	ינן יוסף מהנדסים	100,000	93	ה	+	לצורך קבלת אשור ת.ב.ע
חריש	ליווי נופיי	מילר בלום	70,000		ה		
חריש	שונות תאום תכנון ופקוח צמוד (ה)	מ.דבי	120,000	93	ה	+	המשך העבודה
חריש	קוי מים וביוב	יושע אמנון	10,000		ה		
חריש	שונות תאום שרומים ומערכות	צוהר הנדסה בע"מ	30,000	93		+	המשך עבודה
חריש	תכנית מתאר מפורטת	צור משה	400,000		ה		
קדומים	אדריכלות מוסדות תכנון למקלטים	א.ב. תכנון חב' קיבוצי	40,000	93		+	לצורך איכלוס הבתים
קדומים	שונות תאום תכנון ופקוח צמוד על תשתית (ה)	ד. ברונר חב' להנדס	6,000	93	ה	+	עדכון נתונים
קדומים	קוי מים וביוב	י. לבל	3,000		ה		

100

100

100

100

100

100

100

100

100

100

100

100

100

100

100

100

א ת ר	נושא התכנון	מ ת כ נ נ	ע ל ו ת	תאריך	הגדלה	תכנון	עבודה	אסמכתא להזמנה
סלעית	שונות תאום תכנון ופקוח צמוד על עב' עפר (ה)	פריבס אריאל	2,000	93	ה	+	+	עדכון נתונים
מבוא דותן	אדריכלות מוסדות תכנון מקלט	א.ב. תכנון חב' קיבוצי	6,000	93		+	-	לצורך איכלוס הבתים
מבוא דותן	שונות תאום תכנון ופקוח צמוד על עב' עפר (ה)	איזו אברדם	15,000	93	ה	+	+	עדכון נתינים
מבוא דותן	כבישים תוספת לתכנון 10 מגרשים (ה)	חלוא חב' למדידות	25,000	93	ה	+	+	עדכון נתונים
מבוא דותן	שונות תאום תכנון ופקוח צמוד על עבודות עפר (ה)	איזו אברדם	15,000	93	ה	+	+	המשך עבודה
מבוא דותן	כבישים תוספת לתכנון 10 מגרשים (ה)	חלוא חב' למדידות	25,000	93	ה	+	+	עדכון נתונים
מבוא דותן	שונות תאום תכנון ופקוח צמוד לבניית 36 יח"ד (ה)	איזו אברדם	5,000	93	ה	+	+	המשך עבודה
שב' שומרון	אדריכלות מוסדות תכנון מקלט	א.ב. תכנון	15,000	93		+	-	לצורך איכלוס הבתים
שומרון	שונות תאום תכנון ופקוח צמוד על הקמת מקלטים (ה)	כץ מתכננים	9,000	93	ה	+	-	עדכון נתונים
שב' שומרון	תאורת רחובות	טיקטין	4,000					
כפר תפוח	אדריכלות מוסדות תכנון מקלט	א.ב. תכנון	10,000	93		+	-	לצורך איכלוס הבתים
כפר תפוח	ביוב תכנון וסילוק קולחים ותכנון מתקן קומפקט	ברוד רודולף	26,000	93		+	+	דרישת משרד איכות הסביבה
כפר תפוח	שונות תאום תכנון פקוח צמוד (ה)	ק.ו. הנדסה בע"מ	70,000	93	ה	+	+	עדכון נתונים
נווה צוף	אדריכלות מוסדות תכנון מקלט	א.ב. תכנון	6,000	93		+	-	לצורך איכלוס הבתים

1875

1876

1877

1878

1879

1880

1881

1882

1883

1884

1885

1886

1875

1876

1877

1878

1879

1880

1881

1882

1883

1884

1885

1886

א ת ר	נוש' התכנון	מ ת כ נ נ	ע ל ו ת	תאריך	הגדלה	תכנון	עבודה	אסמכתא להזמנה	י ש ע
נווה צוף	שונות חידוש סימון צירים לפי אישורו של מר וילינברג	תד"מ הנדסה אזרחית	10,000	93		+	+	לצורך איכלוס הבתים	י ש ע
נווה צוף	שונות פקוח צמוד על בניה מתקדמת (ה)	ק.נ הנדסה בע"מ	40,000	93	ה	+	+	המשך עבודה	י ש ע
נווה צוף	תאורת רחובות	א. קרביץ	8,000						
	קטע כביש 561	חסון ירושלמי	170,000						
אלון מורה	אדריכלות מגורים תכנון אדריכלי של יח"ד (ה)	רביד משה	10,000	93	ה	+	+	עדכון נתונים	י ש ע
אלון מורה	אדריכלות מוסדות תכנון מקלט	א.ב תכנון	15,000	93		+	-	לצורך איכלוס הבתים	י ש ע
אלון מורה	ת.ב.ע ובינוי ת.ב.ע הגדלה	רביד משה	30,000	93	ה	+	+	עדכון נתונים	י ש ע
אלון מורה	רשתות תאורה תכנון ותאום מערכות טלפון ותאורת רחוב ברשת עלית	ברבש אורלן	50,000	93		+	-	לצורך איכלוס הבתים	י ש ע
אלון מורה	ניהול פרויקטים ניהול פרויקטים (ה)	גלנמז מריוס מהנד'	50,000	93	ה	+	+	המשך עבודה	י ש ע
מורה	פקוח על עבודות	גלנמז מריוס	200,000		ה				
שילה	שונות תאום תכנון ופקוח צמוד על עב' פיתוח לגן ילדים	קרני קופל ושות'	5,000	93		+	+	המשך עבודות	י ש ע
שילה	תאורת רחובות	טיקטין	10,000						
שילה	שונות תאום תכנון ופקוח צמוד (ה)	קרני קופל ושות'	35,000	93	ה	+	+	עדכון נתונים	י ש ע
שילה	תאורת רחובות	טיקטין	5,000						
שילה	אדריכלות מוסדות תכנון מקלט בשילה ושבות רחל	א.ב תכנון	25,000	93		+	-	לצורך איכלוס הבתים	י ש ע
חמש	אדריכלות מוסדות תכנון מקלט	א.ב תכנון	15,000						

1900

1901

1902

1903

1904

1905

1906

1907

1908

1909

1910

1911

1912

1913

1914

1915

1916

1917

1918

1919

1920

א ת ר	נושא התכנון	מ ת כ נ נ	ע ל ו ת	תאריך הגדלה	תכנון	עבודה	אסמכתא להזמנה	י ש ע
חמש	תאורת רחובות	טיקטין	5,000					
חמש	שונות תאום תכנון ופקוח צמוד על הקמת מקלטים (ה)	כץ מאיר	8,000	ה	93	+	עדכון נתונים	י ש ע
חמש	פקוח על עבודות	כץ מאיר	10,000	ה				
י ק י ר	שונות תאום תכנון ופקוח צמוד על עב' פיתוח ל-60 יח"ד	שומרון שרתי הנדסה	20,000		93	+	המשך עבודה	י ש ע
י ק י ר	אדריכלות מוסדות תכנון מקלט	א.ב תכנון	25,000		93	+	לצורך איכלוס הבתים	י ש ע
י ק י ר	רשתות תאורה תכנון תאורת רחובות ל-112 יח"ד	א. קרביץ הנדסה חשמל	6,000		93	+	לצורך איכלוס הבתים	י ש ע
מתתיהו	אדריכלות מוסדות תכנון מקלט	א.ב תכנון	8,000		93	+	לצורך איכלוס הבתים	י ש ע
מתתיהו	שונות פקוח צמוד על עבודות שונות (ה)	ק.ן הנדסה בע"מ	16,000	ה	93	+	עדכון נתונים	י ש ע
מתתיהו	קוי מים וביוב	י. לבל	10,000	ה				
בית אריה	אדריכלות מוסדות תכנון מקלט	א.ב תכנון	8,000		93	+	לצורך איכלוס הבתים	י ש ע
בית אריה	מים תכנון רשת מים וביוב (ה)	קורנברג יאיר	9,000	ה	93	+	עדכון נתונים	י ש ע
בית אריה	פתוח חצרות	מושב יעד	25,000	ה				
בית אריה	תאורה - עדכון	רמאור	10,000	ה				
ברקן	אדריכלות מוסדות תכנון מקלט	א.ב תכנון	8,000		93	+	לצורך איכלוס הבתים	י ש ע
ברקן	תב"ע - עדכון	י. שחר	45,000	ה				
ברקן	כבישים הכנת חומר לביצוע השלמת כביש	ת.ה.ל מהנדסים יועצים	4,000	ה	93	+	עדכון נתונים	י ש ע
נילי	אדריכלות מוסדות תכנון מקלט	א.ב תכנון	6,000		93	+	לצורך איכלוס הבתים	י ש ע

2 9

1 0 1

3 1 1

1 0 1

2 0 0

1 0 1

3 0 0

1 0 1

4 2

1 0 1

6 0 0

1 0 1

4 1 1

1 0 1

5 0 0

1 0 1

3 0 0

1 0 1

4 1 1

1 0 1

5 0 0

1 0 1

6 0 0

1 0 1

7 0 0

1 0 1

8 0 0

1 0 1

9 0 0

1 0 1

10 0 0

1 0 1

11 0 0

1 0 1

12 0 0

1 0 1

13 0 0

1 0 1

14 0 0

1 0 1

15 0 0

1 0 1

א ת ר	נושא התכנון	מ ת כ נ נ	ע ל ו ת	תאריך	הגדלה	תכנון	עבודה	אסמכתא להזמנה	ישע
עמרת	כבישים תכנון רשת כבישים (ה)	תד"מ הנדסה אזרחית	20,000	93	ה	+	+	עדכון נתונים	ישע
עמרת	כבישים תכנון כבישים אתר הדרומי (ה)	תד"מ הנדסה אזרחית	20,000	93	ה	+	+	עדכון נתונים	ישע
מבוא חורון	אדריכלות מוסדות תכנון מקלט	א.ב תכנון	7,000	93		+	-	לצורך איכלוס הבתים	ישע
מבוא חורון	מים תכנון רשת מים וביוב (ה)	קורנברג יאיר	20,000	93	ה	+	+	עדכון נתונים	ישע
ברכה	אדריכלות מוסדות תכנון מקלטים	א.ב תכנון	15,000	93		+	-	לצורך איכלוס הבתים	ישע
ברכה	שונות תאום תכנון ופקוח צמוד (ה)	קרני קופל ושות'	30,000	93	ה	+	+	עדכון נתונים	ישע
ברכה	תאורת רחובות	א. קרביץ	30,000						
ענב	אדריכלות מוסדות תכנון מקלט	א.ב תכנון	6,000	93		+	-	לצורך איכלוס הבתים	ישע
ענב	קוי מים וביוב	יאיר קורנברג	10,000		ה				
ענב	תאורת רחובות	טיקטין	5,000						
ענב	שונות תאום תכנון ופקוח צמוד על הקמת מקלטים (ה)	כץ מאיר	6,000	93	ה	+	+	המשך עבודה	ישע
חרמש	אדריכלות מוסדות תכנון מקלט	א.ב תכנון	15,000	93		+	-	לצורך איכלוס הבתים	ישע
חרמש	שונות תאום תכנון ופקוח צמוד (ה)	איזן אברהם	6,000	93	ה	+	+	המשך עבודה	ישע
עלי זהב	אדריכלות מוסדות תכנון מקלט	א.ב תכנון	6,000	93		+	-	לצורך איכלוס הבתים	ישע
עלי זהב	שונות תאום תכנון ופקוח צמוד על הקמת מקלט (ה)	כץ מאיר	4,000	93	ה	+	+	המשך עבודה	ישע
עלי זהב	מים תכנון מערכות ביוב	הלבץ א.	15,000	93		+	+	לצורך איכלוס הבתים	ישע
קרית נטפים	אדריכלות מוסדות תכנון מקלט	א.ב תכנון	5,000	93		+	-	לצורך איכלוס הבתים	ישע

4-18

471-152
902-911

181-15
6

210-
112

11-15

1180
1117

11-14
1010

1010-11
1011

1-10-11
1-10-11

1-10-11
1-10-11

1-10-11
1-10-11

1-10-11
1-10-11

1-10-11
1-10-11

1-10-11
1-10-11

1-10-11
1-10-11

1-10-11
1-10-11

1-10-11
1-10-11

א ת ר	נושא המכנון	מ ת כ נ נ	ע ל ו ת	תאריך	הגדלה	תכנון	עבודה	אסמכתא להזמנה	ישע
דולב	שונות תאום תכנון ופקוח צמוד על ביצוע מחקר סיהור	גלנטז	10,000	93		+	+	המשך עבודות	ישע
יצהר	שונות תאום תכנון ופקוח צמוד על עב' פיתוח	שומרון שרותי הנדסה	40,000	93		+	+	המשך עבודות	ישע
יצהר	אדריכלות מוסדות תכנון מקלטים	א.ב תכנון	20,000	93		-	+	לצורך איכלוס הבתים	ישע
יצהר	שונות תאום תכנון ופקוח צמוד (ה)	שומרון שרותי הנדסה	6,000	93	ה	+	+	המשך עבודה	ישע
יצהר	רשתות תאורה תכנון תאורת רחובות ל-69 יח"ד	א. קרביץ הנדסת חשמל	6,000	93		-	+	לצורך איכלוס הבתים	ישע
מגדלים	שונות תאום תכנון ופקוח צמוד על עבודות שונות (ה)	ק.ן הנדסה	70,000	93	ה	+	+	המשך עבודה	ישע
מגדלים	אדריכלות מוסדות תכנון מקלטים	א.ב תכנון	10,000	93		-	+	לצורך איכלוס הבתים	ישע
מעלה לבונה	שונות תאום תכנון ופקוח צמוד על עב' פיתוח	שומרון שרותי הנדסה	15,000	93		+	+	המשך עבודות	ישע
מעלה לבונה	אדריכלות מוסדות תכנון מקלטים	א.ב תכנון	15,000	93		-	+	לצורך איכלוס הבתים	ישע
מעלה לבונה	רשתות תאורה תכנון תאורת רחובות ל-64 יח"ד	א. קרביץ הנדסת חשמל	4,000	93		-	+	לצורך איכלוס הבתים	ישע
איתמר	אדריכלות מוסדות תכנון מקלט	א.ב תכנון	15,000	93		-	+	לצורך איכלוס הבתים	ישע
איתמר	פיתוח תכנון פיתוח חצרות ל-36 יח"ד בניה מתקדמת	עתיר אלי-תכנון ופקוח	18,000	93		+	+	לצורך איכלוס הבתים	ישע
עלי	אדריכלות מוסדות תכנון מקלטים	א.ב תכנון	60,000	93		+	+	לצורך איכלוס הבתים	ישע
עלי	שונות תאום תכנון ופקוח צמוד על הקמת מקלטים (ה)	שומרון שרותי הנדסה	52,000	93	ה	+	+	המשך עבודה	ישע
עלי	פיתוח פיתוח שטח חצרות (ה)	שחר יהושוע	70,000	93	ה	-	+	עדכון נתונים	ישע

1000

1000

1000

1000

1000

1000

1000

1000

1000

1000

1000

1000

1000

1000

1000

1000

1000

1000

1000

1000

1000

1000

1000

1000

1000

1000

1000

1000

1000

1000

1000

1000

1000

1000

1000

1000

1000

א ת ר	נושאי התכנון	מ ת כ נ נ	ע ל ו ת	תאריך	הגדלה	תכנון	עבודה	אסמכתא	להזמנה
עלי	ת.ב.ע. ובינוי תכנון בינוי וביצוע (ה)	שחר יהושע	30,000	93	ה	+	-	עדכון נתונים	ישע
עלי	פקוח	שומרון שרומי הנדסה	150,000						
נחליאל	אדריכלות מוסדות תכנון מקלט	א.ב תכנון	6,000	93		+	-	לצורך איכלוס הבתים	ישע
נחליאל	שונות תאום תכנון ופקוח צמוד על עב' פיתוח	שומרון שרומי הנדסה	25,000	93		+	-	המשך עבודות	ישע
נחליאל	מים תכנון רשת מים וביוב (ה)	זילכה בנימין	5,000	93	ה	+	+	עדכון נתונים	ישע
פדואל	אדריכלות מוסדות תכנון מקלט	א.ב תכנון	6,000	93		+	-	לצורך איכלוס הבתים	ישע
פדואל	רשתות תאורה תכנון תאורה על רשת אוירית של עמודי תב' השמל	לרנטל ראובן	15,000	93		+	-	לצורך איכלוס הבתים	ישע
נעלה	כבישים תכנון מערכת כבישים (ה)	ליבוביץ פטר	15,000	93	ה	+	+	עדכון נתונים	ישע
סלמון	שונות תאום תכנון ופקוח צמוד על פיתוח תצרות מקלטים	גלנז' מריוס מהנד'	30,000	93		+	+	המשך עבודה	ישע
ון	שונות תאום תכנון ופקוח צמוד על פתוח שטח ועב' מים וביוב	גלנז' מריוס מהנד'	25,000	93		+	+	המשך עבודה	ישע
סלמון	אדריכלות מוסדות תכנון מקלט	א.ב תכנון	20,000	93		+	-	לצורך איכלוס הבתים	ישע
סלמון	שונות תאום תכנון ופקוח צמוד על עבודות שונות (ה)	גלנז' מריוס מהנד'	5,000	93	ה	+	+	המשך עבודה	ישע
יישובים מרכז	שונות תכנון העמדת מקלטים ביישובים שונים	גלבר אדריאן	10,000	93		+	-		
יישובים מרכז	שונות תאום תכנון וחומר למכרז בבניה קדרון ובית אלעזרי	ק.ן הנדסה	7,000	93		+	-		

1
2
3
4
5
6
7
8
9
10
11
12
13
14
15
16
17
18
19
20
21
22
23
24
25
26
27
28
29
30
31
32
33
34
35
36
37
38
39
40
41
42
43
44
45
46
47
48
49
50
51
52
53
54
55
56
57
58
59
60
61
62
63
64
65
66
67
68
69
70
71
72
73
74
75
76
77
78
79
80
81
82
83
84
85
86
87
88
89
90
91
92
93
94
95
96
97
98
99
100

1
2
3
4
5
6
7
8
9
10
11
12
13
14
15
16
17
18
19
20
21
22
23
24
25
26
27
28
29
30
31
32
33
34
35
36
37
38
39
40
41
42
43
44
45
46
47
48
49
50
51
52
53
54
55
56
57
58
59
60
61
62
63
64
65
66
67
68
69
70
71
72
73
74
75
76
77
78
79
80
81
82
83
84
85
86
87
88
89
90
91
92
93
94
95
96
97
98
99
100

1
2
3
4
5
6
7
8
9
10
11
12
13
14
15
16
17
18
19
20
21
22
23
24
25
26
27
28
29
30
31
32
33
34
35
36
37
38
39
40
41
42
43
44
45
46
47
48
49
50
51
52
53
54
55
56
57
58
59
60
61
62
63
64
65
66
67
68
69
70
71
72
73
74
75
76
77
78
79
80
81
82
83
84
85
86
87
88
89
90
91
92
93
94
95
96
97
98
99
100

א ת ר	נושא התכנון	מ ת כ נ נ	ע ל ו ת	תאריך	הגדלה	תכנון	עבודה	אסמכתא להזמנה
כפר ורבורג	תכנון עבודות פתוח לאתר קרוואנים של 29 יח'	פוקס דן	12,500	91		+	-	הוראות הנדלת הממונה לבניה כפרית
ניר בנים	כנ"ל לאתר של 25 יח'	פוקס דן	10,300	91		+	-	על תכנון אתרי קרוואנים ומגורונים
תימורים	כנ"ל לאתר של 40 יח'	פוקס דן	17,700	91		+	-	על תכנון אתרי קרוואנים ומגורונים
אורות	כנ"ל לאתר של 20 יח'	פוקס דן	9,700	91		+	-	על תכנון אתרי קרוואנים ומגורונים
כפר אחים	כנ"ל לאתר של 14 יח'	פוקס דן	4,100	91		+	-	על תכנון אתרי קרוואנים ומגורונים
תלמי יחיאל	כנ"ל לאתר של 40 יח'	פוקס דן	17,300	91		+	-	על תכנון אתרי קרוואנים ומגורונים
באר טוביה	כנ"ל לאתר של 29 יח'	פוקס דן	12,500	91		+	-	על תכנון אתרי קרוואנים ומגורונים
אבני חפץ	פקוח צמוד על עבודות פתוח, תשתיות ומקלטים	ניב נפתלי יבלון	87,000	93		+	-	המשך פקוח באתר
אבני חפץ	שינוי תכניות קוי מים וביוב	אחוד מהנדסים	10,000	93	ה	+	-	הגדלת חוזה
כפר ורבורג	תכנון עבודות מים, ביוב וחשמל לאתרי קרוואנים של 29 יח'	מחלקה הטכנית ליד תנועת המושבים	10,000	91		+	+	תכנון אתרי קרוואנים
ניר בנים	כנ"ל לאתר של 25 יח'	מחלקה הטכנית ליד תנועת המושבים	9,000	91		+	+	תכנון אתרי קרוואנים
תימורים	כנ"ל לאתר של 40 יח'	מחלקה הטכנית ליד תנועת המושבים	14,000	91		+	+	תכנון אתרי קרוואנים
אורות	כנ"ל לאתר של 20 יח'	מחלקה טכנית ליד תנועת המושבים	7,000	91		+	+	תכנון אתרי קרוואנים
כפר אחים	כנ"ל לאתר של 14 יח'	מחלקה טכנית ליד תנועת המושבים	5,000	91		+	+	תכנון אתרי קרוואנים
תלמי יחיאל	כנ"ל לאתר של 40 יח'	מחלקה טכנית ליד תנועת המושבים	14,000	91		+	+	תכנון אתרי קרוואנים
באר טוביה	כנ"ל לאתר של 29 יח'	מחלקה טכנית ליד תנועת המושבים	10,000	91		+	+	תכנון אתרי קרוואנים
ישובים שונים	תכנון יח"ד	מנור גד	20,000	93	ה	+	-	הגדלת חוזה

3-10
1000

3-11
1000

3-12
1000

3-13
1000

3-14
1000

3-15
1000

3-16
1000

3-17
1000

3-18
1000

3-19
1000

3-20
1000

3-21
1000

3-22
1000

3-23
1000

3-24
1000

3-25
1000



מחוז הנגב

א ת ר	נושא התכנון	מ ת כ נ נ	ע ל ו ת	תאריך	הגדלה	תכנון	עבודה	אסמכתא להזמנה
עין יהב	מים תכנון קוי מים וביוב - עדכון	ניר נחמן	10,000	93		+	+	מסירת בתים
עין יהב	מדריכלות מוסדות תכנון מקלט נס/1-12/על/ק-2-עדכון	א.ב. תכנון-חב' קב'	5,000	93		+	+	גמר מקלטים
עין יהב	שונות תאום תכנון ביצוע ופקוח- (ה)	א.א. הנדסה באר-עבע	5,000	93	ה	+	+	פיקוח על העבודות
זבדיאל	שונות עדכון נתוני החוזה - פקוח (ה)	דו-טרון 1984 מהנדס'	5,000	93	ה	+	-	הוראת ראש המינהל ' . מרגלית
שלוה	שונות עדכון נתוני החוזה - פקוח (ה)	דו-טרון 1984 מהנדס'	15,000	93	ה	+	-	הוראת ראש המינהל ' . מרגלית
שדה בוקר	שונות עדכון נתוני החוזה (ה)	העמותה להקמת ישוב	10,000	93	ה	+	+	פיקוח בשטח
מבועים	כבישים תכנון כבישים פנימיים+עב' עפר	המחלקה הטכנית של תנועת המושבים	35,000	93		+	+	מסירת בתים
מבועים	שונות תכנון אגף חמצון ושיפוץ קיים	המחלקה הטכנית של תנועה המושבים	20,000	93		+	+	מסירת בתים
מעגלים	שונות תאום תכנון ביצוע ופקוח צמוד - עדכון (ה)	רמון-מהנדסים בע"מ	50,000	93	ה	+	+	פיקוח בשטח
מעגלים	מים תכנון תעלת ניקוז ומים למכוני שאיבה	קרופניק יצחק	10,000	93		+	+	הזמנה מ- 1.93

1900

1901

1902

1903

1904

1905

1906

1907

1908

1909

1910

1911

1912

א ת ר	נ י י מ התכנון	מ ת כ נ נ	ע ל ו ת	ת א ר י ך	ה ג ד ל ה	ת כ נ ו ן	ע ב ו ד ה	א ס מ כ ת א ל ה ז מ נ ה
ג ד י ד	פ ק ו ח	ר מ ו ן מ ה נ ד ס י מ	15,000		ה			
מ ש ע ן	ת.א. לכבישים	ד ר ע י א נ ד ר י	10,000					
פ ט י ש	ע ד כ ו ן ת כ נ י ת ת ב י ע	ח. פ ל מ ן	13,000		ה			
י ל ד ש ת ש. ב ו ק ר	כ ב י ש י מ פ ק ו ח ע ל י ו ן ע ל כ ב י ש י מ פ נ י מ י י מ	ש ר ו ת י ה נ ד ס ה ב י ש ו ר א ל	3,000	93		+	+	י ת ר ת ה ע ב ו ד ה
צ ו פ ר	ש ו נ ו ת ת א ו מ ת כ נ ו ן ב י צ ו ע ו פ ק ו ח צ מ ו ד - ע ד כ ו ן (ה)	א.א. הנדסה באר-שב	5,000	93	ה	+	+	מ ס י ר ת מ ב נ י מ - פ ק ו ח
פ א ר ן	מ י מ ת כ נ ו ן ק ו י מ י מ - ע ד כ ו ן (ה)	ק ר ו פ נ י ק י צ ח ק	10,000	93	ה	+	+	מ ס י ר ת מ ב נ י מ
פ א ר ן	א ד ר י כ ל ו ת מ ו ס ד ו ת ת כ נ ו ן מ ק ל ט נ ס / 1-36 / ע ל / ק ל (ה)	א.ב. תכנון-חב' קב'	5,000	93	ה	+	+	ג מ ר מ ק ל ט י מ
פ א ר ן	ש ו נ ו ת ת א ו מ ת כ נ ו ן ו ב צ ו ע צ מ ו ד - ע ד כ ו ן (ה)	א.א. הנדסה באר-שב	5,000	93	ה	+	+	פ ק ו ח ב ש מ ח
ס פ י ר	מ י מ ת כ נ ו ן ק ו י מ י מ ו ב י ו ב + כ ב י ש י מ	א.י.פ.י.אס-שרותי הנדסה	25,000	93		+	+	מ ס י ר ת ב ת י מ
ס פ י ר	ש ו נ ו ת ת א ו מ ת כ נ ו ן ו פ ק ו ח - ע ד כ ו ן (ה)	א.א. הנדסה באר-שב	10,000	93	ה	+	+	מ ס י ר ת ב ת י מ - פ ק ו ח
ש ק י ך	פ ת ו ח ת כ נ ו ן פ ת ו ח מ ר כ ז + מ ו ע ד ו ן + ג ן י ל ד י מ 10-1 י ח י ד (ה)	י. לבנון	10,000	93	ה	-	+	
ע י ן ה ב ש ו ר	כ ב י ש י מ ת כ נ י ת א ב ל כ ב י ש י מ + ת כ נ י ת א ב ל ב י ו ב	א.י.פ.י.אס - שרותי הנדסה	20,000	93		-	+	

1904

1905

1906

1907

1908

1909

1910

1911

1912

1913

1914

1915

1916

1917

1918

1919

1920

1921

1922

1923

1924

1925

1926

1927

1928

א ת ר	נושא התכנון	מ ת כ נ נ	ע ל ו ת	תאריך	הגדלה	תכנון	עבודה	אסמכתא להזמנה
נאות סמדר	ת.א. למים וביוב	אי.פי.אס	15,000					
נאות סמדר	ת.א. לכבישים	אי.פי.אס	10,000					
נהורה	פתוח איזור המתנסים	י. קריב	40,000					
נהורה	תאורה לכביש גישה	מח' מכנית	5,000					
דר חן	עדכון תב"ע	מח' מכנית	16,000	ה				
עין תמר	שונות עדכון נתוני החוזה-תאום ופקוח	אייזנברג דב	33,000	93	ה	+	+	פקוח בשמח
עין תמר	בינוי למרכז הישוב	שרון אבינועם	10,000		ה			
עין תמר	עבודות עפר וכבישים	תה"ל	70,000					
שני	שונות עדכון נתוני החוזה-פקוח (ה)	ארז הנדסה	10,000	93	ה	+	+	פקוח בשמח
שני	מים תכנון מתקן קומפקטי ותחנת שאי	חרמוני מיכה	25,000	93		+	+	מסירת בתים
ב"ס אשל נשיא	פתוח תכנון מחדש של שלב ג' של הפתוח סביב חדר אוכל	א.ב. תכנון-חב' קב'	20,000	93		+	+	גמר חדר אוכל ומסירתה
כרמל	שונות תאום תכנון הביצוע ופקוח צמוד - עדכון נתונים (ה)	א.א. הנדסה באר-עובי	20,000	93	ה	+	+	פקוח בשמח
מעון	מים תכנון קוי מים וביוב-עדכון (ה)	קרופניק יצחק	10,000	93	ה	+	+	מסירת בתים
מעון	פתוח עבודות עפר מצעים ותשתיות - עדכון (ה)	מהוד תב' מדידות	10,000	93	ה	+	+	מסירת בתים

1941
1942
1943

1944
1945

1946
1947

1948

1949
1950

1951
1952

1953

1954
1955

1956
1957

1958
1959

1960
1961

1962
1963

א ת ר	נ ו י ש א התכנון	מ ת כ נ ון	ע ל ו ת	ת א ר יך	ה ג ד ל ה	ת כ נ ון	ע ב ו ד ה	א ס מ כ ת א להזמנה	י ש ע
מעון	שונות תאום תכנון הביצוע ופקוח צמוד - עדכון (ה)	א.א. הנדסה באר-שבע	25,000	93	ה	+	+	פקוח בשמח	ישע
נח"ל אשכולות	כבישים כבישים פנימיים ועב' עפר ל-50 דונם - עדכון (ה)	מהוד חב' מדידות	30,000	93	ה	+	+	בהכנת עב' עפר לקראת ביצוע בתים	ישע
אי"בים	פקוח	רז רשף	10,000		ה				
תלם	עדכון נתוני כבישים ומדידות	א.א. זגר	80,000		ה				
פני חבר	כבישים פקוח על כבישים - עדכון (ה)	קרני חיים	15,000	93	ה	+	-		ישע
פני חבר	שונות תכנון תאום הביצוע ופקוח צמוד - עדכון (ה)	קרני חיים	20,000	93	ה	+	+	פקוח בשמח	ישע
פני חבר	כבישים תכנון כבישים ויישורים (ה)	וייל עמואל הנדסה	15,000	93	ה	+	-	מסירת בתים	ישע
טנא עומרים	כבישים כבישים ועבודות עפר	דאל פתוח והנדסה	25,000	93		+	+	מסירת בתים	ישע
מצדות יהודה	שונות תאום תכנון הביצוע ופקוח צמוד - עדכון (ה)	א.א. הנדסה באר-שבע	10,000	93	ה	+	+	פקוח בשמח	ישע
עומתניאל	שונות תאום תכנון הביצוע ופקוח צמוד - עדכון (ה)	דו-טרון 1984 מהנדס	25,000	93	ה	+	+	פקוח בשמח	ישע
סוסיה	כבישים עבודות עפר וכבישים	שרותי הנדסה ופרויקט	2,000	93		+	+	מסירת בתים	ישע
סוסיה	כבישים עב' עפר וכבישים פנימיים - עדכון (ה)	שרותי הנדסה הישראלי	5,000	93	ה	+	+	מסירת בתים	ישע

194 1

194 2

194 3

194 4

194 5

194 6

194 7

194 8

194 9

194 10

194 11

194 12

194 13

194 14

194 15

194 16

194 17

194 18

194 19

194 20

194 21

א ת ר	נושא התכנון	מ ת כ נ ון	ע ל ו ת	תאריך	הגדלה	תכנון	עבודה	אסמכתא להזמנה	
סוסייה	שונות תאום תכנון הביצוע ופקוח צמוד - עדכון (ה)	א.א. הנדסה באר-שבע	15,000	93	ה	+	+	פקוח בשטח	ישע
סוסייה	שונות תאום תכנון הביצוע ופקוח צמוד - עדכון (ה)	א.א. הנדסה באר-שבע	10,000	93	ה	+	+	פקוח בשטח	ישע
עיריה	שונות תאום תכנון הביצוע ופקוח צמוד - עדכון (ה)	דו-טרון 1984 מהנד'	40,000	93	ה	+	+	פקוח בשטח	ישע
חגי	שונות תאום תכנון הביצוע ופקוח (ה)	דו-טרון 1984 מהנד'	30,000	93	ה	+	+	פקוח בשטח	ישע
חגי	פיתוח פתוח חצרות 130 יח'-עדכון (ה)	ירון ארי-אדריכלות	5,000	93	ה	+	+	מסירת בתים	ישע
בני עצמון	כבישים תכנון כבישים ועבי עפר - עדכון (ה)	ולן ארנסט	25,000	93	ה	+	+	הקמת 75 יח"ד	עזה
בני עצמון	רשתות חשמל רשת הזנח חשמל ל-75 יח"ד	אהרונ' יוף	17,000	93		+	+	מסירת מבנים	עזה
ניסנית	ת.ב.ע. ובינוי תכנית מפורטת הכוללת בינוי למרכז הישוב	שבח גדעון אדריכלים	25,000	93		+	+	הקמת מרכז ביישוב לקראת אכלוס	עזה
ניסנית	מים תכנון קוי מים וביוב ותחנת שאיבה - עדכון (ה)	תהל מהנדסים יועצים	10,000	93	ה	+	+	מסירת בתים	עזה
נוה דקלים	שונות תאום תכנון הביצוע ופקוח (ה)	רמון-מהנדסים בע"מ	25,000	93	ה	+	+	פקוח בשטח	עזה
גן אור	כבישים תכנון כבישים ועבודות עפר (ה)	מהוד חב' מדידות	10,000	93	ה	+	+	אכלוס בתים	עזה

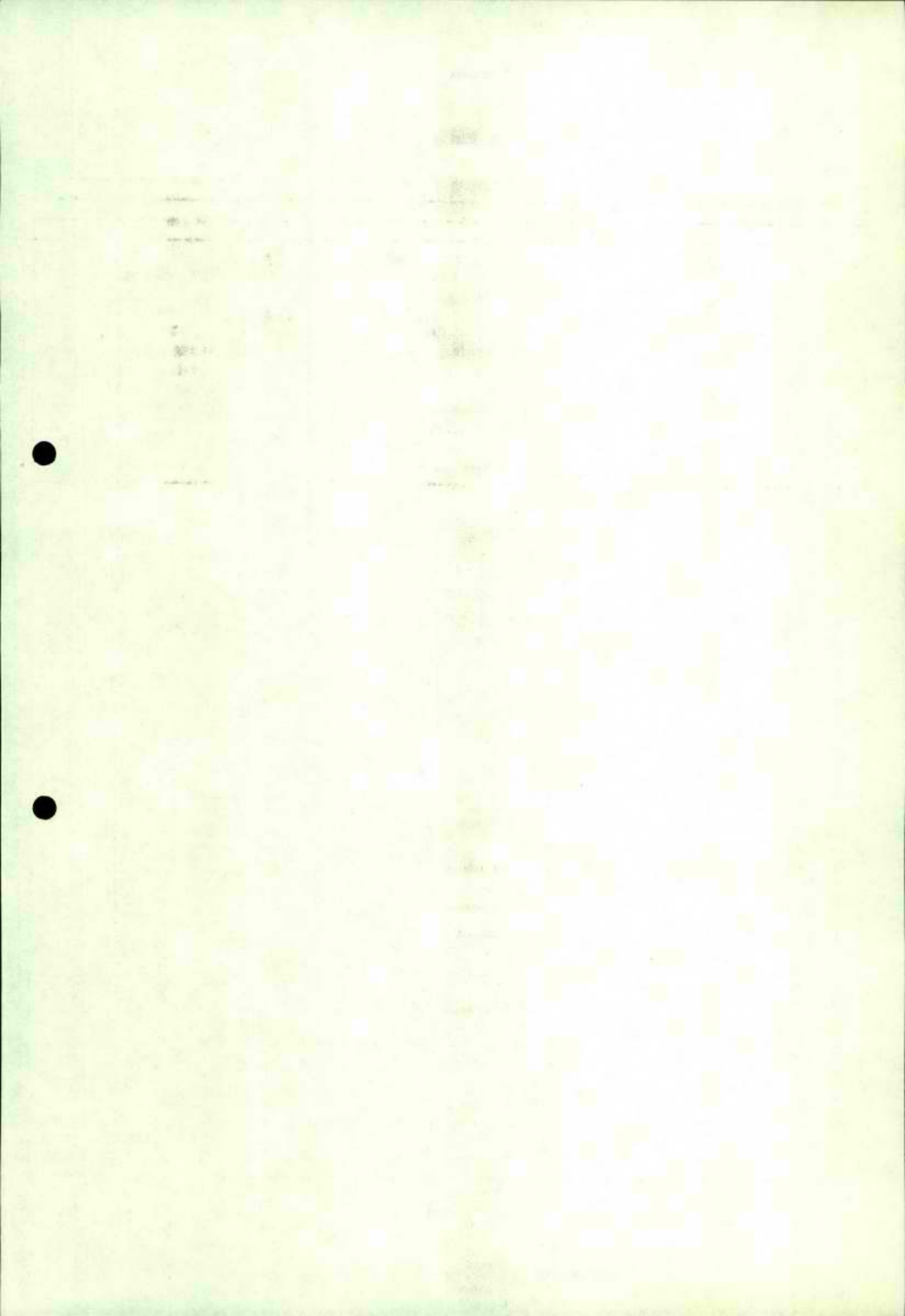

א ת ר	נושא התכנון	מ ת כ נ ן	ש ל ו ת	תאריך הגדלה	תכנון	עבודה	אסמכתא להזמנה	
גן אור	פקוח	רמון מהנדסים	2,000	ה				
בדולח	רשתות חשמל רשת הזנת חשמל ל-60 יח"ד ותאורת רחובות	אהרונ' יוסף	15,000	93	+	-	הכנת לקראת אכלוס	עזה
בדולח	פקוח	בר אילן	10,000	ה				

1974

1975

1976

1977

1978

1979

1980

1981

1982

1983

1984

1985

1986

1987

1988

1989

א ת ר	נושא התכנון	מ ת כ נ ן	ע ל ו ת	תאריך הגדלה	תכנון	עבורה	אסמכתא להזמנה
בת עין	מים תכנית אב למערכת מים וביוב עבור תכנית מתאר ביישוב בת-עין (צורף)	בלאו אברדם	12,000	93	+	+	קידום תכנית המתאר של הישוב המתכנן תכנן את הישוב הזמני
מעלה עמוס	שונות שינוי הרכב החוזה (ה)	ב.ס.ר מהנדסים	10,000	93	ה	+	פקוח על עבודות
נעמי	שונות פקוח עליון על קוי מים, קוי ביוב ואגני חימצון	חב' למדידות והנדסה	6,000	93	+	+	
מיצד	שונות תאום תכנון ופקוח צמוד	ב.ס.ר מהנדסים	8,000	93	+	+	השלמת עבודות
מיצד	עדכון תכניות ת.ב.ע	קוריאט	30,000	93	ה	+	עדכון נתונים
יישובים י-ם	שונות (ה) ייעוץ ומיפול בעניני חשמל במחוז	רוטנברג ינקו	80,000	93	+	-	
כפר אדומים	שינויים בתכנון קוי מים וביוב	מריאנסקי	6,000	93	ה	+	עדכון נתונים
אביעזר	שינויים בתכנון הכבישים 1-3	רוברט קרוק	5,000	93	ה	+	עדכון נתונים
בית אל	פקוח עליון גמר עבודות	בסר	10,000	93	ה	+	
אלעזר	כביש גישה	רוזנבאום עמיר	35,000				
קידר	עדכון שכר תאורה	איסקין	4,000	ה			

א ת ר	נושא התכנון	מ ת כ נ ון	ע ל ו ת	תאריך	הגדלה	תכנון	עבודה	אסמכתא להזמנה
	שוונות בדיקות גיאופיזיות לאתור חללים ברקע למטרות הנדסיות	המכון למחקר חברתי שי	20,000	93				סכום מסגרת שנתית התשלום בהתאם לביצוע
	שוונות ייעוץ גיאומטני לביסוס תאום ופקוח על בדיקות	ג.י.א. הנדסת קרקע	20,000	93				סכום מסגרת שנתית התשלום בהתאם לביצוע
	שוונות יעות גיאומטני בדיקות קרקע וסקרים	יובלים שרותים גיאומטני	15,000	93				סכום מסגרת שנתית התשלום בהתאם לביצוע
	שוונות בדיקות קרקע וסקרים לביסוס	זלצמן עזי	20,000	93				סכום מסגרת שנתית התשלום בהתאם לביצוע
	שוונות יעוץ גיאומטני תאום ופקוח על בדיקות קרקע	שני אברהם	20,000	93				סכום מסגרת שנתית התשלום בהתאם לביצוע
	שוונות קדוחי נסיון ובדיקות קרקע	"פמקו"-קבלנים	80,000	93				סכום מסגרת שנתית התשלום בהתאם לביצוע
	שוונות בדיקות קרקע לביסוס	מכניון מוסד למחקר	30,000	93				סכום מסגרת שנתית התשלום בהתאם לביצוע
	שוונות פקוח על בניה בקיבוצים הותיקים	ניר שיתופי	300,000	93	ה			בהתאם לביצוע
	שוונות תאום תכנון ופקוח צמוד על עב' בניה בקיבוצים (ה)	י ה ל מהנדסים בע"מ	1,000,000	93	ה			בהתאם לביצוע

2101
2010

השקעות משהב"ש בפיתוח ומוסדות ציבור בבניה העירונית

(אלפי ש"ח)

תקציב דרוש להשלמת עבודות פיתוח נאתרים נהם הופסקה הכניה
4000
8100
1000
24,000
6000
5000
6000
54,000

סה"כ פיתוח	מוסדות ציבור			פיתוח משלים				שם הישוב	
	סה"כ 92 - 93	1993 תכנון לחודשים 8 - 12	1993 חודשים 1 - 7	1992	סה"כ 92 - 93	1993 תכנון לחודשים 8 - 12	1993 חודשים 1- 7		1992
		100		100	2480	400	1,089	982	הר אדר
	500			500	10,929	1,000	249	9,680	קרית ארבע
	295		225	70	8328	500	1,192	6,636	אלפי מנשה
19,056	2700		2100	600	16,356	1000	1,975	13,381	אריאל
					2886	472	198	2,216	מעלה אפרים
					11,950	1000	360	10,590	קרני שומרן
800	800	800							אורנית
					14,720		6,220	8,500	קרית ספר
			5000		712			712	רבנה
4500					4500	4500			נופים
2501			6000		2501		2,181	320	עופרים
2201					2201		356	1,845	צופים
82,858	5295	900	3125	1270	77,563	8,872	13,829	54,862	סה"כ

גביית כספים

ת"ח, מס' שנת חשבון	208				
ת"ח, מס' שנת חשבון	--				
ת"ח, מס' שנת חשבון	178				
ת"ח, מס' שנת חשבון	30				
ת"ח, מס' שנת חשבון	--				
ת"ח, מס' שנת חשבון	120	11	131	1370	1370
ת"ח, מס' שנת חשבון	1311	212	1523	722	2092
ת"ח, מס' שנת חשבון	147	100	247	1370	1370
ת"ח, מס' שנת חשבון	2948	1045	3993	1370	2948

גביית עיבודים

ת"ח, מס' שנת חשבון	1040				
ת"ח, מס' שנת חשבון	212				
ת"ח, מס' שנת חשבון	144				
ת"ח, מס' שנת חשבון	464				
ת"ח, מס' שנת חשבון	386				
ת"ח, מס' שנת חשבון	145				
ת"ח, מס' שנת חשבון	354				
ת"ח, מס' שנת חשבון	226				
ת"ח, מס' שנת חשבון	174				
ת"ח, מס' שנת חשבון	3143				
ת"ח, מס' שנת חשבון	505	950	1455	505	505
ת"ח, מס' שנת חשבון	56	--	56	56	56
ת"ח, מס' שנת חשבון	6	122	128	6	6
ת"ח, מס' שנת חשבון	84	--	84	84	84
ת"ח, מס' שנת חשבון	175	109	284	175	175
ת"ח, מס' שנת חשבון	19	241	260	19	19
ת"ח, מס' שנת חשבון	342	90	432	342	342
ת"ח, מס' שנת חשבון	279	42	321	279	279
ת"ח, מס' שנת חשבון	--	--	--	--	--
ת"ח, מס' שנת חשבון	1466	1554	3020	1466	1466
ת"ח, מס' שנת חשבון	4414	2599	7013	4414	4414

התחייבויות שר הבינוי והשיכון ביהודה ושומרון

הישוב	תקציב	יעוד
קרני שומרון	500 אלף ש"ח	מרכז פיס קהילתי
אלפי מנשה	500 אלף ש"ח 60 אלף ש"ח <u>75 אלף ש"ח</u> סה"כ 285 אלף ש"ח	אולם ספורט תאורת בטחון תשתיות
אריאל	1 מיליון ש"ח	בנית ספרייה

השקעות מע"צ בשנים 92/93 באי"ש וחבל עזה
במיליוני ש"ח

שנת 1992

3.5	שילת נילי	.1
5.3	עוקף טול כרם	.2
2.2	עוקף מעלה לבונה	.3
2.6	עוקף בני נעים	.4
8.2	עוקף שכס	.5
8.1	חוצה שומרון	.6
12.6	גילה - גוש עציון	.7
5.3	עוקף בית חורון	.8

47.8	סה"כ	

שנת 1993

2.0	עוקף מעלה אפרים	1
2.0	ירושלים - מעלה אדומים	.2
8.0	עוקף חיזמה	.3
9.5	גילה - גוש עציון	.4
4.8	עוקף בית חורון	.5
3.0	עוקף מעלה לבונה	.6

22.1	סה"כ	

השקעות משהב"ש בתשתיות ופיתוח בבניה הכפרית
בתחומי יהודה ושומרון וחבל עזה
אלפי ש"ח

השקעה נדרשת לאכלוס יח"ד שבניתן הוקפאה	פיתוח לבניה חדשה			פעולות שוטפות			מחוז	
	סה"כ השקעות בפיתוח	סה"כ השקעה בפיתוח לבניה חדשה	1993	1992	סה"כ תקציב לפעולות שוטפות	1993		1992
2250	2950	2830	---	2830	120	---	120	חיפה
36920	56350	48,025	5160	42,865	8325	1680	6645	מרכז
13230	50630	43250	1190	42060	7380	945	6435	נגב
815	18545	4395	790	3605	14150	2525	11625	ירושלים
53215	128,475	98,500	7140	91360	29975	5150	24825	סה"כ

משרד הבינוי והשיכון
המינהל לבניה כפרית
מחוז ירושלים

תאריך: כה' בשבט תשנ"ד
10 בפברואר 1993

תכנון 1

תכנון הרחבת ישובים

מצב תכנון

- ו.פ. - בדיון ועדת פרוגרמות
- "א" - בשלבי תכנון
- "ב" - לקראת הפקדה
- "ג" - לקראת מתן תוקף
- "ד" - אחרי מתן תוקף
- הת - הפסקת תכנון

מ.א. מטה יהודה

שם הישוב	אישור ועדת פרוגרמות להגדלה	מגרשים בהרחבה	מצב תכנון בנין ערים	הערות
אביעזר	94	69 (94)	"ד"	50 יח"ד בגמר בניה
אבן ספיר אבן ספיר ב'	-			מבקשים אישור ל-160 יח' להשכרה = בנה ביתך
אדרת	60	60	"ב"	
אורה	85	80	"ג"	
אשתאול	71	71	"ג"	
בית-זית	95	90	"ד"	
בית-מאיר	60		הת	בגלל סכסוכים פנימיים
בית-נקופה בית נקופה ב'	80 -	80 (2000)	"ב"	בקשה למ.מ.י. לאישור 2000 יח"ד לפי 611.
בקוע	-			מכונים בקשה לוועדת פרוגרמות.
בר-ג'ורא	80	80	"א"	מכונים מדידות
גבעת יערים	109	109	"ד"	
גבעת ישעיהו	70	70	"ב"	
גפן	(50)		ו.פ.	לקראת אישור סופי של ועדת פרוגרמות.
זכריה	70	75	"א"	
זנוח זנוח ב'	-	~600		טרם פנו לוועדת פרוגרמות. נכלל בתכ' הרחבת בית-שמעון (611)

ה ע ר ו ת	מצב תכנון בנין ערים	מגרשים בהרחבה	אישור ועדת פרוגרמות להגדלה	שם הישוב
	"ב"	86	80	טל-שחר
לא ממשיכים בתכנון בגלל סכסוכנים פנימיים.	"א"	80	80	ישעי
אין אישור ועדת פרוגרמות			-	כסלון
טרם פנו לוועדת פרוגרמות			-	כפר-אוריה
בדיון בוועדת פרוגרמות			(80)	לוזית
	"ד"	130 (200)		ליאון (שריגים)
	"א"	450		
מכינים פניה לוועדת פרוגרמות פניה להפשיר 300 ד' (611) (חלק מתוכנית בית שמש)		(600)	(60)	מחסיה מחסיה ב'
	"ב"	80	61+19	מטע
	"ד"	102	66+36	מסילת ציון
	"א"		63	נווה מיכאל (רוגלית)
שכונת ימ"מ - ב-בג"ץ	"ג"	370		נווה-שלום ב' (גבעת אבימזר)
הגשת בקשה לרשות לתכנון לאישור שכונה קהילתית יוזמת מ.מ.י.		(200)		נחושה
	"א"	(800)		נחלת יצחק
טרם פנו לוועדת פרוגרמות			-	נוחם
מכינים פניה מחודשת לוועדת פרוגרמות (ל-80 יח')	ה.ת.		39	נס הרים
מכינים בקשה לוועדת פרוגרמות			(80)	עג'ור
הפסקת טיפול בגלל סכסוכים פנימיים - בג"ץ.	"א"	85	85	עמינדב
טרם פנו לוועדת פרוגרמות	"ד"	30		צלפון צלפון - ג'12
מכינים פניה לוועדת פרוגרמות				צפיריים

שם הישוב	אישור ועדת פרוגרמות להגדלה	מגרשים בהרחבה	מצב תכנון בניין ערים	הערות
רמת-רזיאל	63	80	"ב"	
שדות-מיכה	50	50	"א"	
שואבה	-	(60)	"א"	מבקשים הרשאה לתכנון ו-מ.א. במסגרת תוספת מגרשים.
תירוש	80	80	"א"	
תעוז	(71)			לקראת אישור ועדת פרוגרמות
תהום	64	64	"א"	
מבוא ביתר		(300)	"ב"	(על קרקע חקלאית (611)
נוה אילן				(אין הנחיות לטיפול
				(בהרחבה ב-מ.מ.י.
				(
שורש				(
הר עזרר		(700)		
		(1000)	ה.ת.	הפסקת תכנון מינהלית
אבו-לחם		(700)		
		(1000)	ה.ת.	הפסקת תכנון מינהלית

אל:

חיקי ביטלפוב

התאריך

10/2/94

מאת:

חיק מס

שו. אליון

הנדון:

פריג תוצר אמ"מ (לשאלת האג"מ)

סימבין:

השאלה ביטול לח"ל

בפועל ח"ל האמ"מ במחלקת הקצבה
בתקופת שנת 1994 חלקה ח"ל
התקבלה.

חוקים למחזורי סביבות ואקלים י"א בתנ"ל

כל החוקים האמ"מ מחלקת נחמ"ל
י"א בתנ"ל מחלקת ח"ל - נחמ"ל
ואצט"ב 1993.

באופן
שו.

משרד חק"מ השוכן ירושלים
לשכת המנהל הכללי
13.02.1994
דואר נכנס
מס' 28913 חיק (לפ)

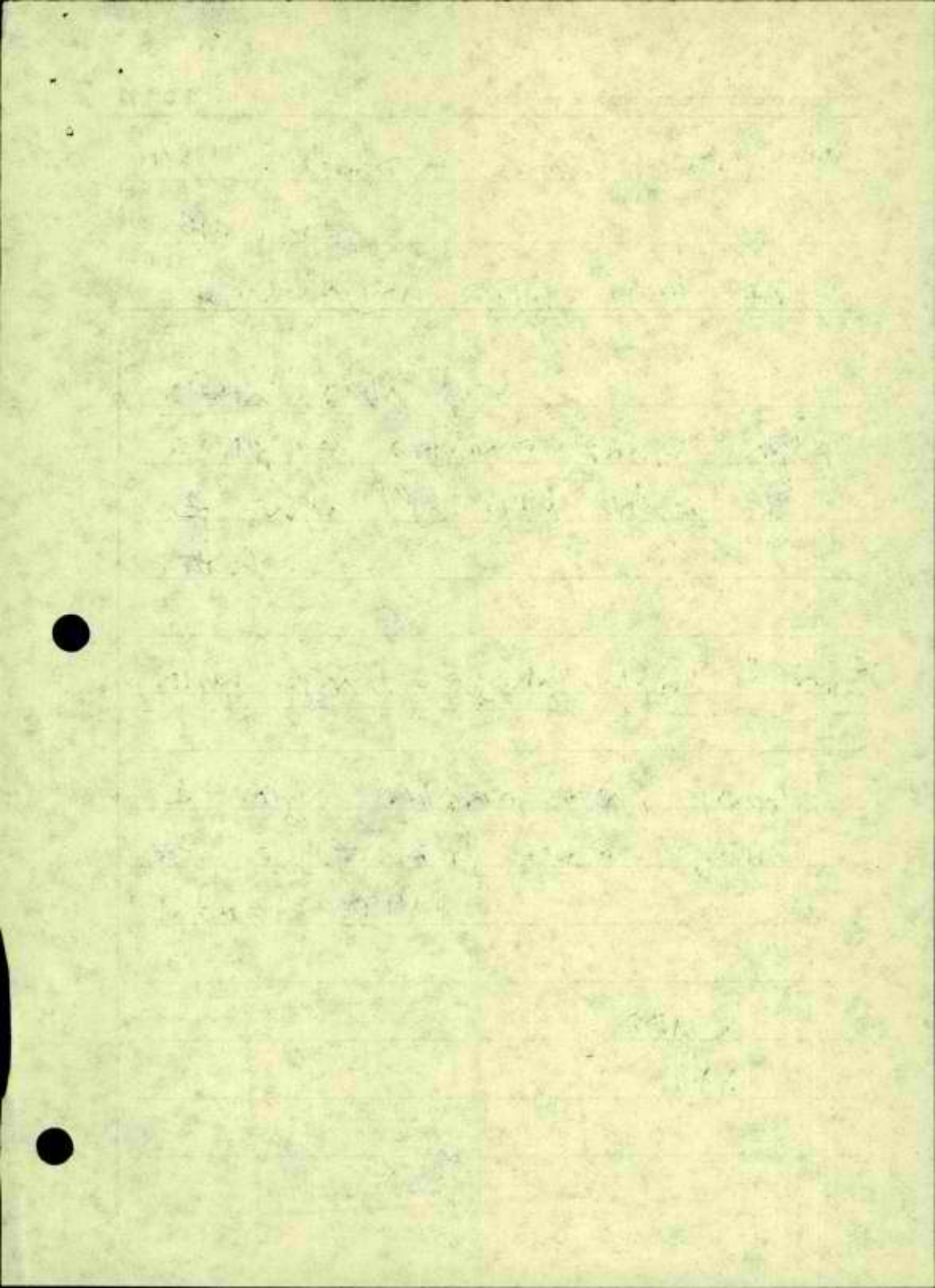

התאחדות המורים והחיכוכן
 בתיכון ויישובים חדשים
 אגף הכלכלים (פרוגרמות)

תקבל: 17-01-1994

- 7 ת.א.פ. -

מזכר

(להתכתבות פנימית במשרדי הממשלה)

אל:	התאריך	מנה י. סלר - מאס העינה לבנה הילת
מאת:	חיק מס	מקי הועלפכה - אלזר הענכ"ם
הנדון:	כנה:	פנימית מנהל אלמנה ענשיטא הענינה
סימוכין:		

מזכר פנימי מנהל אלמנה ענשיטא הענינה
 לע"א.נ.ק.

אלבקסק לערק ענינה ימלכות ע"א.י.
 הנהלתוים הע"א.י.מ. הניחובה.

נ"א / תלמבמק ע"א ע"א 25/1/94

חלבה

מקי הועלפכה

עלזר הענכ"ם

העמק: ש. סלר



1010

תנועת ההתיישבות של גוש אמונים, אגודה שיתופית מרכזית חקלאית בע"מ
רח' רמת הגולן 23 ת"ד 18181 ירושלים 91181 טלפונים: 816691 - 02-322225 פקס: 02-813889

ח' בכסלו תשנ"ד
22/11/93

לשכנו בשטח המיועדה
המכונה "השטח"
28-44
דניאל רכנס

לכבוד
נשיא המדינה
ר' עזר וייצמן
משכן הנשיא, ירושלים

א.נ.

1. בהמשך לשיחתנו מצ"ב דוגמאות לעבודות תשתית שמשרד הבינוי והשיכון התחייב לבצע ומנכ"ל המשרד נמנע מלחתום על חוזים.
2. הדוגמאות הן מהבניה הכפרית בלבד שם פועלת תנועת התיישבות אמנה. דוגמאות כנ"ל נמצאות כמובן גם בבניה העירונית.
3. מצ"ב חוזים שנחתמו ע"י חשב המשרד, ומנכ"ל משרד הבינוי מעכב חתימתו.
4. עיון בספר החוזים, שנחתמו ע"י משרד הבינוי לשנת 1993, יוכיח טענתנו כי משרד הבינוי: מפלה אותנו לרעה, לא עומד בהתחייבויות שנטל על עצמו, גורם נזק כספי לאנשים שרכשו מהמדינה בתים, משלמים משכנתאות ואינם מקבלים את בתיהם עקב מחסור בחיבור לתשתיות מים חשמל וביוב.

ב ב ר כ ה

משה יוגב
מזכיר.



תנועת ההתיישבות של גוש אמונים, אגודה שיתופית מרכזית חקלאית בע"מ
 רח' רמת הגולן 23 ת"ד 18181 ירושלים 91181 טלפונים: 816691 - 02-322225 פקס: 02-813889
תקציב שוטף בניה כפרית

1. בניה מרוכזת ע"י אגודות בפרוגרמת משרד שיכון.

<u>ישוב</u>	<u>יח"ד</u>	<u>נמכרו</u>	<u>יתרת עלות התחיבות משרד שיכון לתשתיות ופיתוח באלפי ש"ח</u>
דולב	35	35	650
אלון	35	35	860
מכמש	20	14	675
מצפה יריחו	20	7	225
עפרה	20	9	450
רימונים	24	4	520
שלה	28	28	600
נוה דניאל	34	34	565
נוקדים	20	8	655
ברקן	26	26	585
בית אריה	132	132	670
בית חורון	40	40	<u>440</u>
			6,895 סה"כ

תקציב השלמות תשתית ופיתוח לפרוגרמת 89-92

חובות להשלמת בניה תקציבית ומתקדמת - בהתיישבות הכפרית (דוגמאות נבחרות)

<u>ישוב</u>	<u>מס' יח"ד</u>	<u>מס' רכישות</u>	<u>יתרת עלות תשתיות ופיתוח + חיבורי חשמל באלפי ש"ח</u>
אבני חפץ	120	115	1,500
אלון מורה	62	29	1,200
בית אל ב'	66	66	480
בית אריה	24	24	800

אתנה

תנועת ההתיישבות של גוש אמונים, אגודה שיתופית מרכזית חקלאית בע"מ
 רח' רמת הגולן 23 ת"ד 18181 ירושלים 91181 טלפונים: 816691 - 02-322225 פקס: 02-813889

יתרת עלות התחיבות משרד
 שיכון לתשתיות ופיתוח

ישוב	יח"ד	נמכרו	יתרת עלות התחיבות משרד שיכון לתשתיות ופיתוח
בני עצמון	40	שיתופי	550
ברקן	40	30	940
טלמון	40	23	1,113
יקיר	60	33	409
כרמל	30	שיתופי	450
כפר תפוח	80	37	500
מצדות יהודה	25	שיתופי	650
ניסנית	150	120	1,000
נחליאל	25	20	120
נילי	18	10	770
עלי	384	179	7,286
עלי זהב	26	21	350
קדומים	199	139	2,650
שמעה	55	31	1,500
שקד	30	10	300
שבי שומרון	27	15	705
			<u>23,273</u> סה"כ

דוגמאות חוזים שנחתמו בגזברות והוקפאו ע"י המנכ"ל

מס' החוזה	שם ישוב	מהות העבודה	שם הקבלן	תאריך הפרת חוזה	סכום החוזה
14241/93	אלון מורה	פיתוח חצרות	מרדכי ישראל		11/93 483,327
14299/93	אלון מורה		מרדכי ישראל		11/93 908,750
15623/93	אלון מורה	כבישים ומדרכות	איתי		11/93 428,152
22654/93	עלי	פיתוח חצרות	קד קו	5/9/93	11/93 1,570,150
20791/93	קדומים	כבישים ומדרכות	איתי		11/93 271,333
20799/93	קדומים	כבישים ומדרכות	איתי		11/93 761,779

200
(כו)



משרד הבינוי והשיכון
המנהל הכללי

ירושלים, ז' בשבט התשנ"ד
19 בינואר 1994
סימננו כפר1112

לכבוד
מר אריה שומר
מנכ"ל בית הנשיא
ירושלים

שלום רב,

הנדון: מכתבד מיום 6/1/94

התבקשתי ע"י המנהל הכללי לבחון ביסודיות את טענות תנועת אמנה ולהביא את הממצאים לידיעתו.

עוד התבקשתי למסור לך שלמרות שמכתבה של תנועת אמנה נראה כלא נכון, המנכ"ל ישיב ביסודיות על כל הטענות, עם בירור הנושא.

בכבוד רב,

מיקי הימלפרב
ע. המנכ"ל

העתק: מר אריה מזרחי, המנהל הכללי



מרכז
המועצות
האזוריות
בישראל

שד' שאול המלך 8
תל-אביב 61400
טל' 03*5429923/4
03*5429918/9
פקס' 03*6952045

שכונ/22237

תיק: 70

כ"ט שבט תשנ"ד

10.2.94

אנו
אשר
30
ד"ר
הנדון

(82)

לכבוד

מר בנימין-פואד בן-אליעזר

שר הבינוי והשכון

משרד השכון

ירושלים

א"נ,

הנדון: סקר תשתיות ומבני ציבור במועצות האזוריות

הנני מתכבד להעביר אליך בזאת סקר הצרכים התשתיות ומבני ציבור במועצות האזוריות שנערך ע"י המחלקה הכלכלית שלנו.

הסקר מתייחס ל-34 מועצות אזוריות שהעבירו נתונים מקיפים על צרכי הישובים שבתחומם בבניה חדשה ובשיקום מערכות ישנות, והוא נותן תמונה מקיפה ומהווה בסיס לתיכנון רב-שנתי בנוגע לפיתוח מוניציפלי של המוה"א.

על רקע זה ועל רקע אי הבהירות הקיימת אצלנו בנוגע לתכנית העבודה של המינהל לבניה כפרית בשנת 1994, הנני מבקש פגישה נוספת עמך לשם הבהרה וקביעת דרך לסיוע ופעילות שלכם בתחומנו.

משרד הבינוי והשכון ירושלים
לשכת הניהול הכלכלי
1 & 02. 1994
דואר נכנס
0290029 חיק.

בכבוד רב,

בנימין כהן - יו"ר

הערה:

* מר אריה מזרחי, מנכ"ל משרד השכון.

* מנהל המינהל לבניה כפרית, משרד השכון.



משרד הבריאות

אריה מזרחי
[Handwritten signature]

לפני
24.2.94

עוזר השר להתיישבות

תשתית ואזוריפ

טלפון: 697-5961
פקס: 697-6328
כס' שבט תשנ"ג
10 פבואר 1994
מחשב: (1799)
סימוכין: אש/ 111

מר אריה מזרחי - מנכ"ל משרד המטהב"ש

הנדון: עלויות מקלוט ומענקי בניה בסחונית בקו העימות בצפון

אבקש לקדם את נושא עלויות המיקלוט ונושא מענקי הבניה בסחונית בקווי העימות בצפון, כפי שסיכמנו.

להמשך טיפולך!

ב ב ר כ ה ,

נ ח כ ו ר ת י
ע י ש ר ה ב ט ח ו נ לה ת י ש ב ו ת
ת ש ת י ת ו א ז ו י פ

[Handwritten signature]

משרד הבינוי והשיכון ירושלים
לשכת המנהל הכללי
1 & 02. 1994
דואר נכנס
סמ' 29058 תיק. כס' 101

אל:

מיקי גיטליץ

התאריך

10/2/94

מאת:

לנו אהרון

תיק מס

הנדון:

ביהמ"ל לנושא התעמולה בקיבוץ

סימון:

מס' 9/2/94

הנ"ל שבתוך ארון ינוח לכתל

המסמך המס' 89-92

ולא יאזכרו בפניעמיה 89/92 אלא

בתוך המסמך הנ"ל

נשלח גם יחד המסמך היקלטי

היקלטי שהתן ה-100 מיליון ש"ח

ניסמיה שהיו החנייה והניהול

היקלטי

היום
אני

משרד המשפטים
 נשכח
 14.02.1994
 948822
 תיק 282

המשפטים 48582

אל:

התאריך

9/2/94

גב ש. אהרון - בנה כסרות

תיק מס

מסמך:

מקו המעלה - צויר התנכ"ל

הנדון:

פתוח שכליות בתנועת הקלובים

סימוכין:

מפ"ב מיכמב"ו של מי אצ"ר בן צבי
מברית התנועה הקלובים, אצ"ר, וט"ס.

ש"פ תח"ת התנכ"ל הנוק שובקעת לבטא
בצב"מ עם משכב האוצר לע"ן הכסות
להשגת ביטוח כפ-99.

נא צוותי לעקב הכ"ל.

חובה

מקו המעלה

ש. מנכ"ל



הערך: א. אבנר - ממשל המינוח

התנועה הקיבוצית המאוחדת
 הקיבוץ הארצי
 הקיבוץ הדתי
 קיבוצי העובד הציוני
ברית התנועה הקיבוצית

אשר לא יבין - קצין
 אשכול
 30/01/94
 א.נ.נ.

לכבוד
 מר אריה מזרחי
 מנכ"ל משרד הבינוי והשיכון
 א.נ.נ.

הנדון: פיתוח שכונות בתנועה הקיבוצית.

בהמשך לדיון שהתקיים בתאריך 20.1.94 בהשתתפות ראשי המועצות האזוריות, אמרת לי להגיש לך רשימת השכונות שנבנו במשך שנת 1993 בתנועה הקיבוצית, כל זאת על מנת לתקצב את הסיוע לפיתוח התשתיות אשר נמנע מהקיבוצים.

להלן רשימת השכונות לפי הקיבוצים:

מס יחידות	הקבוץ	מס היחידות	הקבוץ
10	רמת הכובש	8	אלונים
6	שדה אליהו	16	גזית
14	שובל	24	דגניה א'
4	מגן	6	כפר עזה
32	ברעם	12	מעגן מיכאל
22	דביר	6	מעוז חיים
24	חצרים	12	מעין צבי
14	מזרע	22	עין דור
4	ניצנים	10	עין חרוד מ'
9	צובה	12	עין כרמל
4	שמיר	12	ראש הנקרה
280	ס"ה יח' דיור		

הנני מקוה שטיפולך בנושא יהיה מהיר והעיוות הקיים באי סיוע לפיתוח השכונות יוסר.



לכבוד רב
 אליעזר בן צבי
 ועדת השיכון הביסקיבוצית

העתק: גב' אתי מורנו - מזכירי התנועות רכזי השיכון בתנועות

מועדי 13/2

(להתכתבות פנימית במשרדי הממשלה)

מזכר

אל: ישראל מולקין - ?

התאריך 10/2/10

מאת: מ'קו הימלסטי - ע.מנ"ע

תיק מס'

הנדון: קו עימ"מ - חצב"מ

סימבול: מצב ק גיוס 10/2/10

נע"מ

גיוס קו עימ"מ - חצב"מ

מ'קו

התאריך
26/1/94
דק מס

אל:
א. יואל כהן
מאת:
ש. א. סור

הנדון:

1. האחד

סימון:

כ...
ע...
ג...
ד...
ה...
ו...
ז...
ח...
ט...
י...
יא...
יב...
יג...
יד...
טו...
טז...
יז...
יח...
יט...
כ...

Handwritten notes and scribbles, including a large 'B' and a checkmark.

משרד המשפטים
לשכת הנוהל הכללי
27.01.1994
ס. א. סור

מחירי
9/2

(להתכתבות פנימית במשרדי הממשלה)

מזכר

אל:	התאריך	9/2/94
מאת:	תיק מס	
הנדון:	מקו המל"ה - אופר המנכ"ל	
	פתיח שטילנות בתל"ח הקלו"צות	

סימבול:

מנכ"ל מיימבו' של מר אל"זר בן צבי
מברית התנועה הקיבוצית, אצו"ק ולט"פ.

ע"ה תח"ית המנכ"ל הניק שובקתם לטא
בצב"ים ע"י משכד האוצר לע"ן הנס"ח
להשלמת הימ"ח כ-99.

נ"ט צו"ח לע"פ הכ"ל.

תוצר

מקו הו"מ"כ

ע.מנכ"ל

הע"ק: א.כ"ל - ט"ש המ"ח

2



התנועה הקיבוצית המאוחדת
 הקיבוץ הארצי
 הקיבוץ הדתי
 קיבוצי העובד הציוני
ברית התנועה הקיבוצית

אשר י/בין - קמ"ן
 אלוץ
 אלוץ
 אלוץ

30/01/94

2975

לכבוד
 מר אריה מזרחי
 מנכ"ל משרד הבינוי והשיכון

א.נ.,

הנדון: פיתוח שכונות בתנועה הקיבוצית.

בהמשך לדיון שהתקיים בתאריך 20.1.94 בהשתתפות ראשי המועצות האזוריות, אמרת לי להגיש לך רשימת השכונות שנבנו במשך שנת 1993 בתנועה הקיבוצית, כל זאת על מנת לתקצב את הסיוע לפיתוח התשתיות אשר נמנע מהקיבוצים.

להלן רשימת השכונות לפי הקיבוצים:

מס יחידות	הקבוץ	מס היחידות	הקבוץ
10	רמת הכובש	8	אלונים
6	שדה אליהו	16	גזית
14	שובל	24	דגניה א'
4	מגן	6	כפר עזה
32	ברעם	12	מעגן מיכאל
22	דביר	6	מעוז חיים
24	חצרים	12	מעין צבי
14	מזרע	22	עין דור
4	ניצנים	10	עין חרוד מ'
9	צובה	12	עין כרמל
4	שמיר	12	ראש הנקרה
280	ס"ה יח' דיור		

הנני מקוה שטיפולך בנושא יהיה מהיר והעיוות הקיים באי סיוע לפיתוח השכונות יוסר.

משרד הבינוי והשיכון ירושלים
 ועדת המנהל הכללי
 02.02.1994
 דואר נכנס
 28584 חיק

לכבוד רב
 אליעזר בן צבי
 ועדת השיכון הבינקיבוצית

העתק: גב' אתי מורנו - משי השיכון
 מזכירי התנועות
 רכזי השיכון בתנועות

30/10/08

תוספת
למחירי המוצרים
המפורטים להלן

מס' 1

תוספת מחירים למוצרים המפורטים להלן

התוספת נועדה להצטרף למחירי המוצרים המפורטים להלן ולשקף את עלויות הייצור והפצה של המוצרים הנ"ל. המחירים המוצגים הם מחירים מומלצים וייתכמו שינויים במחירים אלו בהתאם לשינויים במחירי החומרים, במחירי הפצה או במחירי ייצור.

המחירים יחידים למוצר ולקנייה אחת.

<u>מוצר</u>	<u>מחיר</u>	<u>מוצר</u>	<u>מחיר</u>
מחיר	8	מחיר	10
מחיר	12	מחיר	12
מחיר	14	מחיר	14
מחיר	16	מחיר	16
מחיר	18	מחיר	18
מחיר	20	מחיר	20
מחיר	22	מחיר	22
מחיר	24	מחיר	24
מחיר	26	מחיר	26
מחיר	28	מחיר	28
מחיר	30	מחיר	30
מחיר	32	מחיר	32
מחיר	34	מחיר	34
מחיר	36	מחיר	36
מחיר	38	מחיר	38
מחיר	40	מחיר	40
מחיר	42	מחיר	42
מחיר	44	מחיר	44
מחיר	46	מחיר	46
מחיר	48	מחיר	48
מחיר	50	מחיר	50
מחיר	52	מחיר	52
מחיר	54	מחיר	54
מחיר	56	מחיר	56
מחיר	58	מחיר	58
מחיר	60	מחיר	60
מחיר	62	מחיר	62
מחיר	64	מחיר	64
מחיר	66	מחיר	66
מחיר	68	מחיר	68
מחיר	70	מחיר	70
מחיר	72	מחיר	72
מחיר	74	מחיר	74
מחיר	76	מחיר	76
מחיר	78	מחיר	78
מחיר	80	מחיר	80
מחיר	82	מחיר	82
מחיר	84	מחיר	84
מחיר	86	מחיר	86
מחיר	88	מחיר	88
מחיר	90	מחיר	90
מחיר	92	מחיר	92
מחיר	94	מחיר	94
מחיר	96	מחיר	96
מחיר	98	מחיר	98
מחיר	100	מחיר	100

המחירים יחידים למוצר ולקנייה אחת. המחירים יחידים למוצר ולקנייה אחת.

30/10/08

תוספת
למחירי המוצרים
המפורטים להלן

תוספת
למחירי המוצרים
המפורטים להלן



משרד הבינוי והשיכון
לשכת המנהל הכללי

ירושלים, כח' בשבט התשנ"ד
9 בפברואר 1994

עקרונות תוכנית העבודה לשנת 1994
המינהל לבניה כפרית

1. דגש על ישובים הנמצאים באיזורי עדיפות לאומית וישובים הנכללים במסגרת הטיפול הנקודתי.
2. מושבים שצברו פיגורים משמעותיים בתשתיות ובמוסדות ציבור.
3. השלמות תשתיות ופיתוח לבניה של שנים 89-92.
4. הרחבות בניה בקיבוצים.
5. הקמת מוסדות ציבור בישובים שצברו פיגורים ניכרים בנושא זה.
6. סיוע בהקמת תשתיות לבניה עצמית.

7.2.94
מספרנו 1367

לכבוד
אינג' ד. קנטרובסקי
מהנדס מחוז המרכז
האגף לבניה כפרית
משרד הבינוי והשיכון
לינקולן 3
תל אביב

א.נ.

הנדון: ירחיב וצור יגאל-ישיבה במשרדי המועצה האזורית
דרום השרון

1. בישיבה שהתקיימה אתמול (ביום 6.2.94) בהשתתפותך ובהשתתפותי, הודיע ראש המועצה, כי המועצה לא תאפשר לשו"פ לבצע את קו הולכת הביוב מהאתר עד למאגר ביוב ה"החורשים", עד לקבלת תקציב להרחבת (כ-1,5 מיליון ש"ח).

הנני מוצא לנכון להתריע, כי בצוע עבודה זו (קו באורך כ-1 ק"מ) אפשרי רק בתקופת הקיץ, היות והדבר כרוך במעבר באדמות חרסית כולל מעבר בואדי.

2. יש להסדיר עם קיבוץ איל את התשלום בגין הוספת שטח קרקע למאגר השפכים הטעון הגדלה-עם צרוף שפכי צור יגאל למאגר.

אנו מבקשים טפולכם בהקדם.

בכבוד רב,
אורי כהן, אינג'
מ"מ ראש מינהל הנדסה

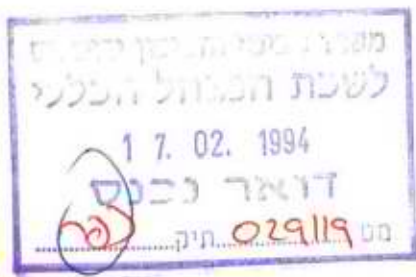

העתק: מנכ"ל משהב"ש - מר א. מזרחי
מנכ"ל שו"פ - מר א. ספרן
מר א. שפירא - כאן
מר ד. רגב - כאן



משרד הבינוי והשיכון
המנהל הכללי

ירושלים, כה' בשבט התשנ"ד
6 בפברואר 1994
סימננו כפר511205

בניה כפרית: שימושים עיקריים לתוספת תקציב בסך 100 מליון ש"ח

- * 50 מליון ש"ח לקיבוצים:
 - השתתפות בתשתיות ליח"ד חדשות.
 - השתתפות בהקמה ובשיפוץ מוסדות ציבור חסרים.
 - שיקום תשתיות ישנות.

- * 50 יח"ד בבניה תקציבית בנקעת הירדן.

- * הקמת ישובים חדשים: שלוחת הצנאים
גבעת אלה ב'
כמהין

- * ביצוע תשתיות לראש השטח בישובי הכוכבים.

- * השלמת מוסדות ציבור בישובים שהוקמו ב- 20 השנים האחרונות.

- * השתתפות בהרחבת מושבים וישובים קהילתיים נוספים על אלו הכלולות ב-
100 מליון הראשונים.

- * כיסוי חובות תכנון 13.4 מליון ש"ח.



משרד הביטחון

עוזר השר להתיישבות

ואז"פ	תשתית
טלפון: 697-5961	פקס: 697-6328
כ"א' שבט תשנ"ג	02 פבר' 1994
מחשב: (1768)	סימוכין: אש/85

מר אריה מזרחי - מנכ"ל משהב"ש

חשב משרד משהב"ש

מר ישראל שוורץ - בניה כפרית / משהב"ש

מר שאול גל - סי' ר"י אכ"ס

אל"מ יצחק פוקס - רמ"ח התגוננות בפיק' העורף

הנדון: תחשיב עלות לחדר בסחון בקו העימות בצפון

1. בתחשיב עלות חדר בסחון הגעתם לעלות של 40 אש"ח ליחידה במחירי 1.4.93.
2. עוד סוכם כי המחירים יהיו צמודים למדד הבניה - 4/93.
3. לטיפולכם אודה!

בברכה,

נח
ע' שר הבטחון להתיישבות
תשתית ואז"פ

משרד הביטחון
מחלקת תשתית
02. 1994
דואר נכנס
מס' תיק 028792

משרד הבינוי והשיכון

המינהל לבניה כפרית
וישובים חדשים

לשכת ראש המינהל

תאריך:

כ"ב בשבט תשנ"ד
מספד: בפברואר 1994
ש-94-47

888

בין
עמית

אל: אריה מזרחי, המנהל הכללי

הנדון: כוכבים אמר תשתיות בצור יגאל וצור

בישובים הנ"ל עומדת להסתיים ב- 8.94 בנייתן של כ- 1700 יח"ד שנמכרו בעיקר לזוגות צעירים ועולים.

ללא השלמת עבודות הפיתוח המפורטות להלן לא יתבצע האיכלוס והמשרד יאלץ להתמודד עם 1700 זכאים שיאלצו להמשיך לשלם שכר דירה ומשכנתא.

העבודות שלהלן לא תוקצבו במסגרת תקציב המינהל לבניה כפרית.

רצ"ב פירוט העבודות.

אבקשך לזמן ישיבה בנדון.

ב ב ר כ ה,

ישראל שוורץ
ראש המינהל בפועל

העתקים:

גבי שרה אהרון, ס/מנהל אגף איכלוס ופרוגרמות
מר ראובן קנטרובסקי, מהנדס מחוז מרכז

משרד הבינוי והשיכון ירושלים
לשכת המנהל הכללי
03.02.1994
דואר
מס' 28631