

מדינת ישראל

משרד הבינוי והשיכון

משרד

ועדת יעוץ ופיקוח שביטוח לאומי

פיקוח ועל פיקוח

1079

תיק מס'

1159

מחלקה

שם:

מזהה פיקוח:
מזהה לוגי:
כתובת:

ימית - ישובים שהוחזרו למצרים -

ג - 20 / 3464

מס פיקוח: 109.18/3 - 55
02-107-06-02-09

182625
21/01/2014



מס' חדר	שם חדר	מס' חדר
200	חדר 200	200
201	חדר 201	201
202	חדר 202	202
203	חדר 203	203
204	חדר 204	204
205	חדר 205	205
206	חדר 206	206
207	חדר 207	207
208	חדר 208	208
209	חדר 209	209
210	חדר 210	210
211	חדר 211	211
212	חדר 212	212
213	חדר 213	213
214	חדר 214	214
215	חדר 215	215
216	חדר 216	216
217	חדר 217	217
218	חדר 218	218
219	חדר 219	219
220	חדר 220	220
221	חדר 221	221
222	חדר 222	222
223	חדר 223	223
224	חדר 224	224
225	חדר 225	225
226	חדר 226	226
227	חדר 227	227
228	חדר 228	228
229	חדר 229	229
230	חדר 230	230
231	חדר 231	231
232	חדר 232	232
233	חדר 233	233
234	חדר 234	234
235	חדר 235	235
236	חדר 236	236
237	חדר 237	237
238	חדר 238	238
239	חדר 239	239
240	חדר 240	240
241	חדר 241	241
242	חדר 242	242
243	חדר 243	243
244	חדר 244	244
245	חדר 245	245
246	חדר 246	246
247	חדר 247	247
248	חדר 248	248
249	חדר 249	249
250	חדר 250	250

התוכנית תיחבט על ידי מנהל המבצע

תאריך: 19/12/79

התוכנית תיחבט על ידי מנהל המבצע, ויש להבטיח את אמינותה. במקרה של שינוי בתוכנית, יודיע מנהל המבצע על כך באמצעות רשת הטלפון הפנימית. יש להבטיח את אמינות רשת הטלפון הפנימית. יש להבטיח את אמינות רשת הטלפון הפנימית.

מפת המבצע

המפת מפרט את המיקום של כל החדרים והאזורים שבהם יבוצעו הפעולות. המפת מפרט את המיקום של כל החדרים והאזורים שבהם יבוצעו הפעולות. המפת מפרט את המיקום של כל החדרים והאזורים שבהם יבוצעו הפעולות.

יש להבטיח את אמינות רשת הטלפון הפנימית. יש להבטיח את אמינות רשת הטלפון הפנימית. יש להבטיח את אמינות רשת הטלפון הפנימית. יש להבטיח את אמינות רשת הטלפון הפנימית.

מפת המבצע



מפת המבצע

חברת החשמל לישראל בע"מ

ת.ד. 625 נאר-טוי" 84100

חשבון

ינואר 1980

לני מתנס ימית רמכז, טהרי אולם הרבות

ימית 111 ג

חברת החשמל לישראל בע"מ

מ.הדרום

ינואר

64357316 5/04

64 0010069 00 5 04 10 5 04 001064357316 0 0 7 273

64357316 10 5/04



הודעתנו

אנא למסביב אד נזק בטקסט זה במוקד המלגה.

אישור התשלום

צרכן נכבד,
הוכל לחסוך את ועדת
אם הנגס ישלם את
חשבון החשמל שלך,
כדבר מרעים-הנה לבנק
שלך או לאחד מחשדנינו.

לימוש הספרד

מס' תעריף	מס' מונה	קריאה הנכזית	קריאה קודמת	הפרש	מדידת גומע"מ	הערימה לחיוב	תשלום בעד הקומ"מ		תשלום קבוע		סך הכל
							ג	א	א	ב	
25	28481	020170	10183050	1865	1865	1865	563245	6500	2600	921.00	
40	39518711	007358	10065680	790	790	790	234630			110.52	
מס' 480	מס' 480	מס' 480	מס' 480	מס' 480	מס' 480	מס' 480	מס' 480	מס' 480	מס' 480	מס' 480	
מס' 900	מס' 900	מס' 900	מס' 900	מס' 900	מס' 900	מס' 900	מס' 900	מס' 900	מס' 900	מס' 900	
מס' 902	מס' 902	מס' 902	מס' 902	מס' 902	מס' 902	מס' 902	מס' 902	מס' 902	מס' 902	מס' 902	
<p>12% מע"מ על חשבון צריכה שוטפת 2130.00</p> <p>12% מע"מ על חשבון צריכה שוטפת 921.00</p> <p>110.52</p> <p>10069.64</p>											

שם הארבו

*** חשבוןך נשלח לגביה בנוק ***

מתנס ימית ר

הנך מתבקש לשלם חשבון זה עד

שם לא כן, תחייב בדמי גביה/רביית תוסס מררים, כמפורס מעבר לחשבון.

במס' לכו, אם לא תשלם את החשבון תוך 5 ימים לאחר תאריך תחילת

תחילת עמית ליתום החשמל ללא תודעה חסמת

הנך י"מ מועדה שלא יאוג את המונח החשבון בעשה לני העלמה

0304 נ"ו

המרכז הקהילתי
ישיבה

16.4.80

Σ

214014

4120313

לכב'
כרמלה פזכאלי
רכוז תיבות
מינהל היקס

חידוץ: בשנת תשלום עבור תופעה "הברירה הטבעית"

בתאריך 20.3.80 התקיימה הופעה של להקת "הברירה הטבעית".

אבקש לתקביר אלינו בהתאם לחשבת, סך 8001 לי המחוזות מחצית הבריון.

רצ"ב רנ"ח כספי פיהחופעה.

ב כ ר כ ה

אפי בארי
כנהלת המחנ"ס
1980

התקן: מר רוב"ה הבר/ הנה"ח



המוסד לביטוח לאומי
רח' רמז 64
רחובות, 76-447

לכבוד מנכ"ל
ת.נ.ב. 40
יגור
מיקוד _____
היישוב _____

כ"ה 5704

המוסד לתשלום
ימי
11-03-1980
נדב עמר

סוף	החל
126	

מספר סמל	
א	ב

95104574900
מספר ח"ק

הנדון: תביעה לתשלום מנכ"ל יגור אילאום מס' 9801740
נכרה נכבדה / ארון נכבד

לפי התביעה שהוגשה לנו הנך זכאי לגימלה

לתקופה _____ בסך 11,555.00 ל"י

חשבונית מראה כי ליום _____ קיים חוב בסך _____ ל"י

סכום הקיזוז	
אב	לי
	11,555.00

כדי למנוע טרחה לך ולנו קיזזנו על חשבון הגימלה המגיעה לך לזכות החוב סך _____

תאריך הקיזוז		
שנה	חודש	יום
1980	3	11

במצורף המתאה בסכום יתרת הגימלה בסך _____ ל"י

הרינו מציינים כי יתרת חובך לנו היא בסך _____ ל"י

ק. קואל אילאום - 1100114

הנך מתבקש לסלק יתרה זאת בהקדם.
הודעה זו משמשת במקום קבלה - שמור עליה

לתובעת אשר אינה מבוטחת בזכות עצמה חכוחה נובעת מביטוח בעלה, נעשה קיזוז לזכות חשבוננו.

5704 - 1100114 - 42101010
1800

16,380

מכבוד רב

מקיד תביעות

שם החותם _____

THE UNIVERSITY OF CHICAGO
LIBRARY

1950

1950

1950

1950

1950

1950

1950

1950



תביעה להחזרת תגמולי מילואים

תאריך הגשת התביעה למערכת הארצית

98

שם המפעל / הקיבוץ / המעביד	[Redacted]			
מספר תעודת זהות	מספר ת.ז. המעביד	מספר תעודת זהות	מספר תעודת זהות	מספר תעודת זהות

סוג התגמול	סך התגמול	תאריך התשלום	פרטים על העובד ועל שירותו במילואים						
			שם פרטי	שם משפחה	תחילת שירות	סיום שירות	ס"ה ימים		
סוג התגמול הצבאי	10969	10/11	[Redacted]	[Redacted]	[Redacted]	[Redacted]	[Redacted]	[Redacted]	[Redacted]
סוג התגמול האזרחי	13337	12/12	[Redacted]	[Redacted]	[Redacted]	[Redacted]	[Redacted]	[Redacted]	[Redacted]
סוג התגמול האזרחי	14982	10/11	[Redacted]	[Redacted]	[Redacted]	[Redacted]	[Redacted]	[Redacted]	[Redacted]

מספר אישי	מספר זהות	שם משפחה	שם פרטי	ימים	סוג התביעה	סוג העובד	תאריך תחילת התביעה	הערות מידות התביעות
[Redacted]	[Redacted]	[Redacted]	[Redacted]	[Redacted]	[Redacted]	[Redacted]	[Redacted]	[Redacted]

52

0208

מתנס ימית

5319

CGA

3 קסנס

הגידון: השיטה מרוכזת של קובצונו סכולי משקורות כאמצעותכם,

לתאריך 2.80

מס' סדר	מס' חשבון	סכום		מס' זווה	שם
		אכ'	ליי		
1					אריאל
2					יפית
3					היה
4					קולל
5					היה
6					היה
7					היה
8					היה
9					היה
10					היה
11					היה
12					היה
13					היה
14					היה
15					
16					
17					
18					
19					
20					CGA
21					
22					
23					
24					
25					

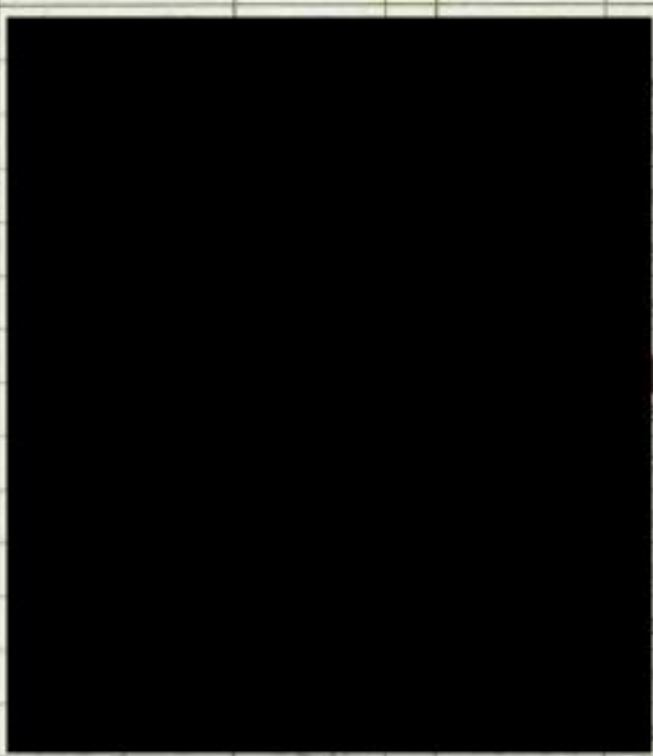

סכום 138613

פרטים: מתנס ימית סניף ימית חשבון 5319

מתנס ימית

גין חזק עוז

כ"ק 2020

לכבוד

בנק הפועלים בע"מ

מאת:

שם המוסד
החברה

חוק ה"מ

12501

סניף

הגידון: רשימת מריכות של עיכוינו סכמלו בשפירות כאמצעותכם,

לתאריך 2.80

שם	מס' חזות	ס כ ו ם		מס' חשבון	מס' סד'
		אנ'	ל"י		
116 111	[REDACTED]				1
					2
					3
					4
					5
					6
					7
					8
					9
					10
					11
					12
					13
					14
					15
					16
					17
					18
					19
					20
					21
					22
					23
					24
					25

15123 סרי"כ

סרי"כ
12501

חתימה

0209 jü

2. j. - 1928 - 1929

1928

1929

69.138-

1928 - 1929

128.161-

" "

35.234-

" "

55.388-

1929 - 1930

144.138-

1928 - 1929

37.044-

1929 - 1930

34.664-

" "

42.716-

" "

130.62-

" "

1366-

" "

11.242-

" "

3684-

" "

287.921-

287.991-

+

14. 2. 30

280 - 5500

מס' חשבונית

מס' חשבונית

	מחיר	כמות	סך	מחיר	כמות	סך	הערות
1	24908	44168	28623	100157	51995	10100	10100
2	10587	3322	10045	2367	226	104	104
3	20725	40822	17982	92888	51359	2000	2000
4	3680	-	-	3690	-	2100	2100
5	20668	40822	17582	92098	51359	2000	2000
6	-	-	-	-	-	2000	2000
7	20661	40822	17582	92098	51359	2000	2000
8							
9							
10							
11							
12	8334	1633	718	3912	2020		
13	1432	285	126	659	302		
14	3280	652	2855	1515	8333		
15	42710	8490	3720	19721	10265		
16	9006	1795	771	4122	2239		
17	33710	6695	2949	15751	8282		
18							
19							
20	8334	1633	718	3912	2020		
21							
22	8998	-	1508	3505	3880		
23							
24	683	683	-	-	-		
25							
26	11242	2208	1431	5008	2600		
27							
28							
29							
30							
31							
32							
33							
34							
35							
36							
37							
38							
39							
40							

۸۰۲۰

۸۰

0208

תוספת דעה י' לת' י"ב
י"ב י'

17.2.80

~~18~~

לכב' מנהל מחלקת
מזכר המנהל
מנהל מחלקת

1.1

הודעה בענין תשלום / הצגה "החולה המדומה"

1. אבקש להסביר ליכנסה מרדף קהילתי ימיה סך 6196 לי המהווה תוספת מרדף מרדף/הצגה אשר התקיימה ב 23.1.80.
2. רצ'ב רצ'ב מ"ב סכ' המהווה.

6185 - ארל א

ב ב ר ב ה

6185 3510010 ז

מנהל מחלקת ימיה
מנהל מחלקת ימיה
מנהל מחלקת ימיה

(מח' 0208)

א/ב 02020

המרכז הסדיר לת"י
ת"י

17.2.80

לכב'
כרמלה סמאלי'
חברת תרבות
מנהל מחלקת

1.1

הנדון: מילון תעודות - EXIR - מילון בוררים

1. אבקש להעביר ליכנס חודש מרץ זכרון מילון ת"י סך 10114 → המסמך
המ"מ בוררים, מילון תעודות, מילון בוררים.
2. רצ"ב ר"ח מסמך מהחומרים.

10114 - - 10114

10114 - - 10114

ב ב ר כ ה
אמ"ת בוררי
מחלקת תעודות
ת"י

מנהל מחלקת

10-2820

המרכז הקהילתי
ימית

21.1.80

לכב' יגאל וליק
מנהל מיתם

הגיון: דו"ח כספי מהוצעת "דוד האסטרטון"

נמכרו 191 כרטיסים בסך 100 ל"ל כל כרטיס,
סה"כ הכנסות: 29100 ל"ל.

פירוט ההוצאות:

100.- ל"ל	פידור השמל ודמקול"ם
300.- ל"ל	סדרנות
300.- ל"ל	כ"בוד
300.- ל"ל	כרטיסים
25000.- ל"ל	שכר הוטעה
<u>200.- ל"ל</u>	ניקיון
26200.- ל"ל	סה"כ הוצאות

דווח 2900 ל"ל
50% מהדווח 1450 ל"ל

ז"כ"נו את השבועים אצלנו ב- 1450.- ל"ל

ב ב ר כ ה, 1450 - 214000

אתי באר"י 1450 - 310000
מ.מ. מנהל מתנ"ס

העתק:
מר רוב"ה הגר/הנה"ח

0208 2/6 die work 2/6

10.754-

10.754-

1777-

13,779-

26.258-

26.258-

14482-

14482-

11,772-

26.258-

26.258-

die work 2/6

die work 2/6

die work 2/6

die work 2/6

die work 2/6



14.4.80

Handwritten text at the top of the page, possibly including a date or reference number.



Handwritten text below the redaction, possibly a date or identifier.

Handwritten text in the lower-left quadrant, possibly a signature or initials.

Handwritten text in the lower-right quadrant, possibly a signature or initials.

A grid or table structure at the bottom of the page, likely for data recording or calculations.

0109 02

Handwritten text at the top left.

Handwritten text in the top middle, including the number 0109.

Handwritten number 15268 with a horizontal line below it.

Handwritten number 16105.00 with a horizontal line below it.

Handwritten text on the right side, possibly a date or label.

Handwritten number 7380 with a horizontal line below it.

Handwritten number 7900 with a horizontal line below it.

Handwritten text on the right side.

Handwritten text on the right side.

Handwritten number 1357 with a horizontal line below it.

Handwritten text on the right side.

Handwritten text on the right side.

Handwritten number 24005 with a double horizontal line below it.

Handwritten number 24005 with a double horizontal line below it.



101 100000 100000



2000 1000 1000

1000 1000 1000

1000 1000 1000

1000 1000

1000
1000
1000



1000

תאריך	2.11.79	מס':
חוק מס'		חומר:
		הערות:

מס' 6779

המס' 6779
 המס' 6779
 המס' 6779

המס' 6779
 המס' 6779
 המס' 6779

מס' 6779

מס' 6779



0109

١٥

١.٥٥

١١٧٥

١١٧٥

١١٧٥

١١٧٥

80.599-

160.994-

26.243-

66.562.40

409.50

49.046-

99.039-

15.123-

45.177,90

45.373.00

48.474-

13.158-

13.723-

4228-

1366-

337,807,90

334,807,90

١١٧٥ - ١١٧٥ - ١١٧٥

١١٧٥

١١٧٥

١١٧٥

١١٧٥
١١٧٥
١١٧٥

١١٧٥

١١٧٥

١١٧٥

١١٧٥

١١٧٥

١١٧٥

١١٧٥

١١٧٥

١١٧٥

١١٧٥

✶

١٤.٤.٩٦

הגו המלך אל קד

	ש"ס	(כ"א)	א"י	ה"מ	ה"ד	
1	20116680	5370280	2036	12698	62005	מבולד סג
2	24532	7045	2990	2090	5421	מבולד סג
3	23762780	4664280	15546	119842	56585	מבולד סג
4	4241	229	-	3670	7732	מבולד סג
5	23229380	4638180	15546	116152	56319	מבולד סג
6	2782	-	-	2782	-	מבולד סג
7	26164180	4638180	15546	113370	56319	מבולד סג
8						
9						
10						
11						מבולד סג
12						
13	9545	1866	622	4794	2263	מבולד סג
14	1640	324	109	813	354	מבולד סג
15	718	7408	2503	18252	4060	מבולד סג
16	48424	9658	3234	22859	11723 (+)	מבולד סג
17	1008510	202940	684	4886	2478 (-)	מבולד סג
18	3828860	762060	2550	18773	7245 +	מבולד סג
19						
20						
21						
22	9545	1866	622	4794	2263	מבולד סג
23						
24	9457	-	1508	3962	3986	מבולד סג
25						
26	683	683				מבולד סג
27						
28	13158	2435	107	6246	3102	מבולד סג
29						
30						
31						
32						
33						
34						
35						
36						
37						
38						
39						
40						

0106

50

ניהול פנקסי השכונות — חובה וגם כדאי

מדינת ישראל

ראשון לציון

5

1.8

60 (10) P

0106

1000 - 1000

100 -

41202114

1000

605 -

41205008

2000

27120 -

82102116

1000

192 -

82101218

1000 + 1000

308 -

82201012

1000 + 1000 - 2000 -

82101110

1000 - 1000 - 1185,30 -

41102110

1000

578 -

41102012

312514

2109 2109 105

110023

Handwritten notes in purple and black ink, including numbers like 897 and 468, and some illegible scribbles.

שם המרכז החשבוני: קופה 60

ספר קופה קטנה - הוצאות דמי מחזור

מס 1878

א. יומלא במקור ובתעתיק. הסקור יוצר לתחילת השבועות בעיקר כל המסמכים המייחסים והתעתיק יוצר ברשות המורה לדימי המסמך. ב. החשבון / הקבלה עריכים לכלול עם הספק / נותן השירות. מסמכים מלאים, חשבוני מסמכים ונמילים ומסמכים מילוי מילוי מילוי. כלומר: מילוי השבועות 10 אמירות לכל - 50 ל"י ביולי קבלות - 25 אמירות

מס סדרה	מספר המסמך	התאריך	מקבל התשלום	סכום ההוצאה	תקופה / העברה סוף מס	מבוסס	הוצאה	יחיד	א"י	א"י	א"י	א"י	א"י	א"י	א"י	א"י	א"י	א"י
1	1	1.1.80	מ.א.א.	מבצע מלא	מבצע מלא	9185.50		4136.10										
2	2	3.1.80	מ.א.א.	מבצע מלא	מבצע מלא	2850.60		4036.10	100.00									
3	3	9.1.80	מ.א.א.	מבצע מלא	מבצע מלא			396.10	75.00									
4	4	1.1.80	מ.א.א.	מבצע מלא	מבצע מלא			386.10	100.00									
5	5	8.1.80	מ.א.א.	מבצע מלא	מבצע מלא			377.10	90.00									
6	6	9.1.80	מ.א.א.	מבצע מלא	מבצע מלא			367.10	100.00									
7	7	10.1.80	מ.א.א.	מבצע מלא	מבצע מלא			357.10	100.00									
8	8	1.1.80	מ.א.א.	מבצע מלא	מבצע מלא			347.10	100.00									
9	9	6.1.80	מ.א.א.	מבצע מלא	מבצע מלא			3199.80	971.30									
10	10	27.1.80	מ.א.א.	מבצע מלא	מבצע מלא			3002.80	197.00									
11	11	27.1.80	מ.א.א.	מבצע מלא	מבצע מלא			2778.80	294.00									
12	12	24.1.80	מ.א.א.	מבצע מלא	מבצע מלא			2675.80	105.00									
14	13	10.1.80	מ.א.א.	מבצע מלא	מבצע מלא			2575.80	100.00									
15	13	10.1.80	מ.א.א.	מבצע מלא	מבצע מלא			2183.70	292.10									

הגב מלא כי חשבוני חשבוני. הוצאות דמי המדינות. תערוכת המדינות והתערוכת המדינות. תערוכת המדינות והתערוכת המדינות. תערוכת המדינות והתערוכת המדינות. תערוכת המדינות והתערוכת המדינות.

(2)

25 מס' סדרתי שנת 2007
 מס' סדרתי שנת 2007
 לכל שנת המעורב

א. יודע בסקר ובדיוק. הסקר יועבר לטובת השבועות בעודו כי המסמכים המסויימים והחוקים יועבר בידות השירות לדמי השבועות החשבון/הקבלה צריכים לכלול את המסך וזאת השירות. כתובת מלאה חסום במסמך ובמילים ובמדינת ביול בתוך כלומר. בלי. השבועות 10 אנויות לכל - 50. ביול קבלת - 25 אנויות.

מיום _____ עד יום _____

ספר קופה קטנה - היצאות דמי מחזור

60 אין קא אין קא

מיום		עד יום		מיום		עד יום		מיום		עד יום		מיום		עד יום		מיום		עד יום			
אני	אני	אני	אני	אני	אני	אני	אני	אני	אני	אני	אני	אני	אני	אני	אני	אני	אני	אני	אני		
<p>לפי מחזור משיגים להוצאות ולביטול בטקסטים קטנים בגבול מסמך שאושרו להשלום ב-20.10.2007. לכולם, נשלחה זמירות זמיר ובר מרת למקרים החוקים במיוחד שאותם יש לבטל במסך באופן ע"י ימנול שיצורף למסמך השלום.</p>																					
<p>מיום התחלת הפיקוד לפי מעקב התקציב</p>																					
מס' סדרתי		מספר המסמך		תאריך		מקבל השלום		מיקום הוצאות		יתרה / הנכחו מרף מס		הכנסה		הוצאה		היתר		היתר			
1	14	13.1.10	א.א.א.א.	א.א.א.א.	א.א.א.א.	א.א.א.א.	א.א.א.א.	א.א.א.א.	א.א.א.א.	א.א.א.א.	א.א.א.א.	א.א.א.א.	א.א.א.א.	א.א.א.א.	א.א.א.א.	א.א.א.א.	א.א.א.א.	א.א.א.א.	א.א.א.א.	א.א.א.א.	
2	15	15.1.10	א.א.א.א.	א.א.א.א.	א.א.א.א.	א.א.א.א.	א.א.א.א.	א.א.א.א.	א.א.א.א.	א.א.א.א.	א.א.א.א.	א.א.א.א.	א.א.א.א.	א.א.א.א.	א.א.א.א.	א.א.א.א.	א.א.א.א.	א.א.א.א.	א.א.א.א.	א.א.א.א.	
3	16	15.1.10	א.א.א.א.	א.א.א.א.	א.א.א.א.	א.א.א.א.	א.א.א.א.	א.א.א.א.	א.א.א.א.	א.א.א.א.	א.א.א.א.	א.א.א.א.	א.א.א.א.	א.א.א.א.	א.א.א.א.	א.א.א.א.	א.א.א.א.	א.א.א.א.	א.א.א.א.	א.א.א.א.	
4	17	22.1.10	א.א.א.א.	א.א.א.א.	א.א.א.א.	א.א.א.א.	א.א.א.א.	א.א.א.א.	א.א.א.א.	א.א.א.א.	א.א.א.א.	א.א.א.א.	א.א.א.א.	א.א.א.א.	א.א.א.א.	א.א.א.א.	א.א.א.א.	א.א.א.א.	א.א.א.א.	א.א.א.א.	
5	18	27.1.10	א.א.א.א.	א.א.א.א.	א.א.א.א.	א.א.א.א.	א.א.א.א.	א.א.א.א.	א.א.א.א.	א.א.א.א.	א.א.א.א.	א.א.א.א.	א.א.א.א.	א.א.א.א.	א.א.א.א.	א.א.א.א.	א.א.א.א.	א.א.א.א.	א.א.א.א.	א.א.א.א.	
6	19	24.1.10	א.א.א.א.	א.א.א.א.	א.א.א.א.	א.א.א.א.	א.א.א.א.	א.א.א.א.	א.א.א.א.	א.א.א.א.	א.א.א.א.	א.א.א.א.	א.א.א.א.	א.א.א.א.	א.א.א.א.	א.א.א.א.	א.א.א.א.	א.א.א.א.	א.א.א.א.	א.א.א.א.	
7																					
8																					
9																					
10																					
11																					
12																					
14																					
15																					
גרסה בדף מס		101070		3125.40																	

הנג' פאשר כי הפרטים דלעיל נכונים. ההוצאות היו המרהיות והצער במסמך החוקים המכונים. תאריך: 31.1.10
 המנהל הכללי: א.א.א.א.
 המנהל הכללי: א.א.א.א.
 המנהל הכללי: א.א.א.א.

איטלקי

(2)

לכבוד

המרכז הקהילתי - ימ"ת

תאריך 1.1.80

חשבונית

מגיע לי עבור שירותי/נסיון/דרגות/הגבלת פונקציות/לחודש... 197

יום	תאריך	מסעה	עד סעה	סה"כ שעות	בתפקיד	חתימת האחראי	הפרוט
1	11.10.79				ממלא מקום		ולמ יומי
2							
3							
4							
5							
6							
7							
8							
9							
10							
11							
12							
13							
14							
15							

111

הערה: חשבונית זו לא נכפלה למכר המסמך ללא כל הודעה מראש

החשבונית הכוללת 103 ימי עבודה... 1.80

החשבונית הכוללת 45 ימי עבודה... 1.80

סה"כ המגיע 73.110

לשם תשלום... 100

לשם תשלום... 100

לשם תשלום... 100

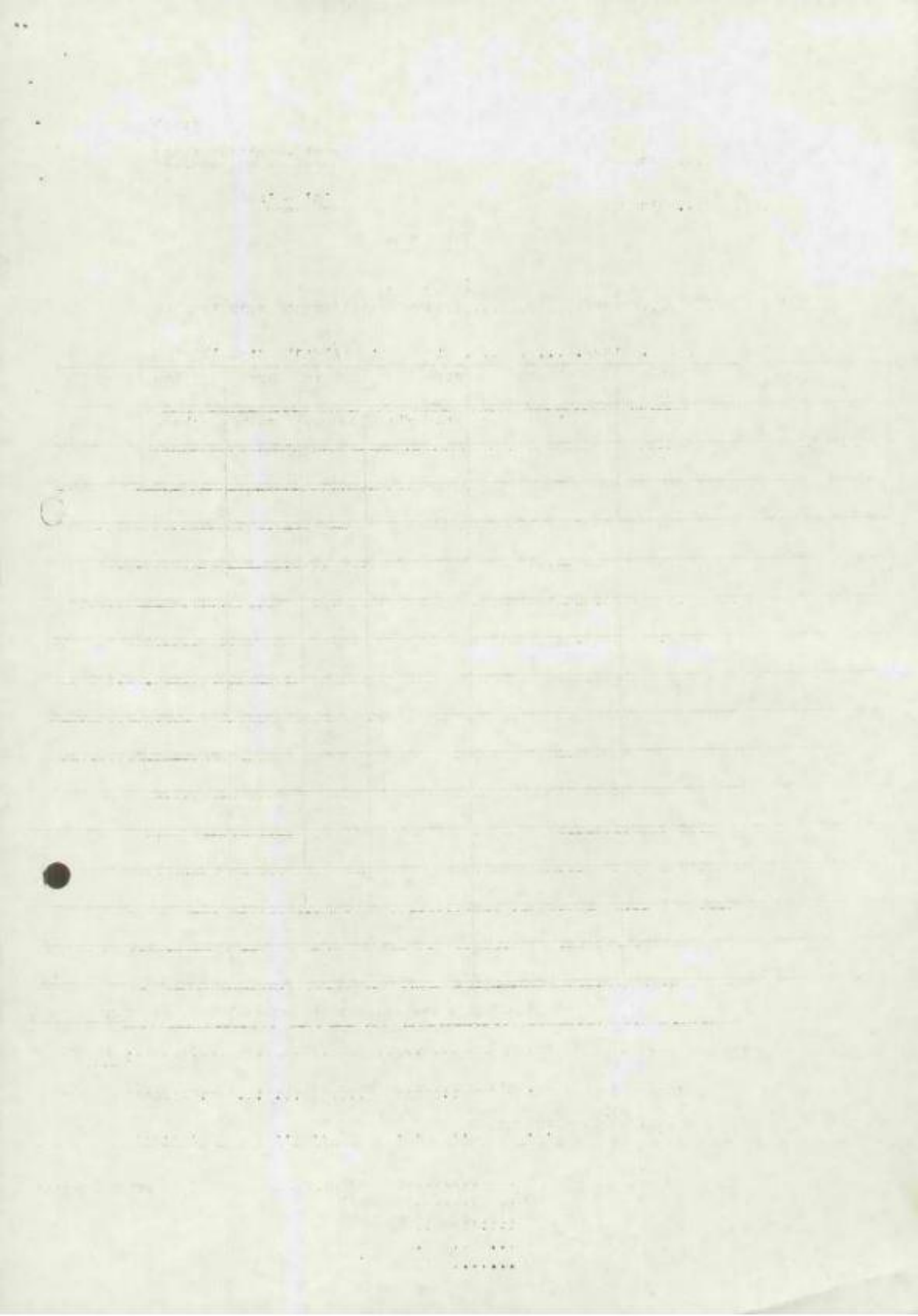

2

תאריך 7.1.80

לכבוד
המרכז הקהילתי - ימית

חשבון

מגיע לי עבור שירותי/נסיון/דרישה/..... לחודש..... 1977

יום	תאריך	מסעה	עד שעה	סה"כ שעות	בתפקיד	חתימת האחראי	הערות
1							
2							
3							
4							
5			8	2	8"5" שעות		
6							
7			30				
8			2.5				
9			25				
10							
11							
12							
13							
14							
15							

הא"כ

30
x 2.5
75

הקרה הטובה לא נוכל לכבד התחבון ללא כל המרשית המלאים!

שם ומסמחה אהבה מס' תקודת זהות

כתובת מלאון תאריך

חתימת המגיש

לחלם טק
לנכות טק
סה"כ לחלום

לחלום המודד:

3

לכבוד

המרכז הקהילתי - ימית

תאריך 9/1/80

חשבונית

מגיע לי עבור שירותי/בקיון/דרכות/...../לחודש...../..... 1980
"הנה אצלי חשבונית"

יום	תאריך	מסעה	עד טעה	טה"כ מסות	בתוספת	חתימת האחראי	הפרוט
1							
2							
3							
4							
5							
6				100			
7							
8							
9							
10							
11							
12							
13							
14							
15							

הפרת חובתה לא נוכל לכבד החשבון ללא כל הודעה המלאי

מס ומסמכה 10/1/80

כתובת 38/16

חתימת המוכר

- לשלם עד 100
- לנכות עד
- מה"כ לחילוט

לחילוט המורד

תאריך 11.30

לכבוד
 המרכז הקהילתי - ימ"ח
 300
 3
 2190

ח א ב ו ו

מו"ט לי עבור שירותי/נקיון/דרגות/... 19... לחודש... 133... 1979

יום	תאריך	מטרה	עד ספה	טו"כ פעות	בתפקיד	חתימת האחראי	הערות
1	19/12	100	2130	3	מחלף אבן	א.א.א.	
2							
3							
4							
5							
6							
7							
8							
9							
10							
11							
12							
13							
14							
15							

ב.א.א.

הערה חשובה! לא נוכל לכבד החשבון ללא כל המדושים המלאים!

שם ומספר החשבה 1000 קב"מ 1979 מס' הפעולה זכות

חשבוני החשבוני לחשבון תאריך חתימת המנ"ט

לשירות המרדט
 לשלם סך 90-
 לזכות סך
 לה"כ לפעולה "א"ם

ל.א.א.

THE UNIVERSITY OF CHICAGO

DEPARTMENT OF CHEMISTRY

RESEARCH REPORT

NO. 100

BY

ROBERT H. SPENCER

AND

WILLIAM H. RAY

CHICAGO, ILLINOIS

1950

PRINTED AT THE UNIVERSITY OF CHICAGO PRESS

CHICAGO, ILLINOIS

1950

CHICAGO, ILLINOIS

1950

CHICAGO, ILLINOIS

1950

CHICAGO, ILLINOIS

1950

CHICAGO, ILLINOIS

1950

5

100/100

סכומי דמי מכירה

לכבוד

המרכז הקהילתי - ימ"ח

8180

תאריך

אילנה
8.1.80
חשבוני

מגיע לי עבור שירותי/נקיון/דרגות/.../לחודש... 81, 1950 197

יום	תאריך	מספר	קד שפה	טו"כ שעות	בתפקיד	חתימת האחראי	הערות
1	8.1.80	4	100	4	סגן		
2							
3							
4							
5							
6							
7							
8							
9							
10							
11							
12							
13							
14							
15							

הפרת חובתו לא נובל לכבוד החשבון ללא כל התרעה המלפיו

סגן ומפקח
כחובת
חתימת המגיש

לדפוס המודפס: ...
לשלבן ...
לכבוד ...
סכום לעמלות ...

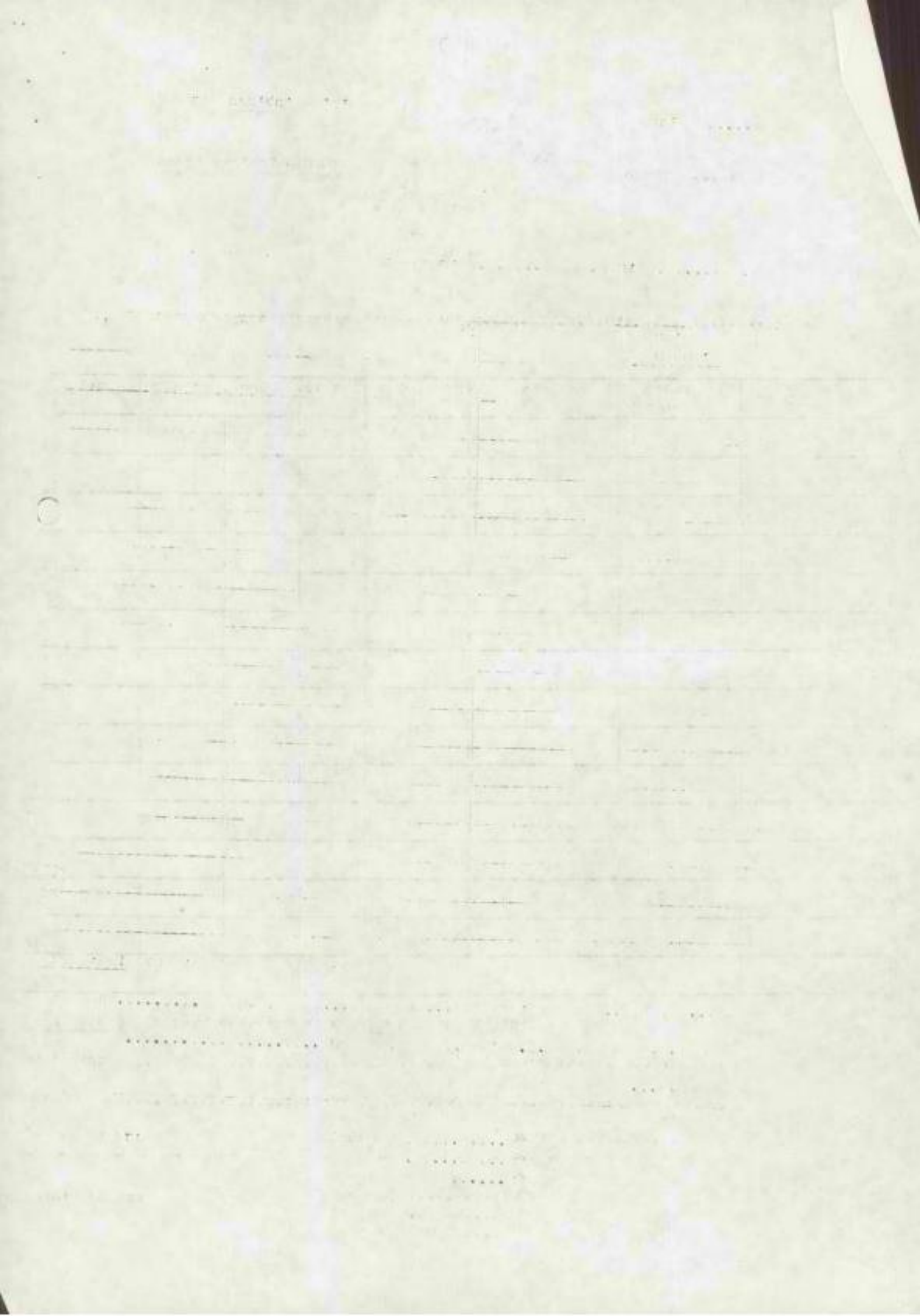

6

9.1.80

תאריך 9.1.80

לכבוד
המרכז הקהילתי - ימ"ת

חשבון

מז"ע ל"י עבור סירות/נסיון/דרגות/.....
לחודש..... 1978

יום	תאריך	מסעה	קד שעה	סה"כ שעות	בתפקיד	חתימה האחראי	הערות
1							
2							
3							
4							
5							
6							
7							
8							
9							
10							
11							
12							
13							
14							
15							

Handwritten signature and notes in blue ink, including the word "שעות" (hours).

הפרת חובתה לא נובל לכבוד החשבון ללא כל התחייבות מלפניו

שם ומסותח 9.1.80

כתובת 501

חתימת המזכיר

לשלם ע"י
לנכות סך
סה"כ לנזילום

לחילום המידע

7

לכבוד

המרכז הקהילתי - ימית

תאריך 15.1.80

חשבון

מגיע לי עבור שירותי/נקיון/דרגות/...../להודש...../1980

יום	תאריך	משעה	עד שעה	סה"כ שעות	בתפקיד	חתימת האחראי	הערות
1							
2							
3							
4							
5							
6							
7							
8							
9							
10							
11							
12							
13							
14							
15							

Handwritten signature/initials circled in blue ink.

הצהרה המובנת: לא נזכר לכבוד החשבון ללא כל התחייבות המלגים

שם ומעמדה המפקח: חתום חודש זהות

תחבית: חתום

חתימת המזכיר

לדפוס המודפס

לשם סך
לנכות סך
סה"כ לחילום סך

Handwritten signature at the bottom left.

Faint header text at the top left of the page.

Faint header text at the top right of the page.

Faint text centered near the top of the page.

Faint text line below the header area.

Faint text line above the main grid.

The table consists of approximately 15 rows and 4 columns. The first column is the narrowest, followed by a wider second column, a narrow third column, and a wide fourth column. The grid is mostly empty, with some very faint, illegible markings in the cells.

A small, dark circular mark or hole on the left edge of the page.

Faint text line near the bottom of the grid.

Faint text line below the grid.

Faint text at the bottom right of the page.

Faint text at the bottom left of the page.

Faint text centered at the bottom of the page.

8

משרד התקשורת

אישור

הנני מאשר בזה שמר/גב'

שילום (מנה) סכום של 340 ל"י

הסכום בתוספת

התשלום לבנק = וואלו + אגרות

בעד בולים דברי בולים. אלו

.....
חתימת סקר הדואר



לאישור זה אין כל תוקף אם לא הוחתם בחותמת בית הדואר.



9

חברה ישראלית לשיטות מסחר בע"מ

Israel Business Systems co.ltd

חשוב השומר 16 טל. 788049 ת.ד. 213 בני ברק 51363

שיטות קלואז

עוסק מורשה לענין מע"מ 510424344

לכ" נחייב העשרה
ד.ג.
חוף עשה

מקור

6/1/80

תאריך

חשבונית מס 08855

סלפון		שם המזמין	מס' הומוחכם	מס' הומתנו 26 ל	
סכום	מחיר	פירוט	מס' המוצר	סידה	כמות
176.-			007		50
21.-		מע"מ 12%			
<u>197.-</u>					

(Handwritten signature/initials in a circle)

10

גל אור בצוע עבודות חשמל

עוסק מורשה לענין מ.ע.מ.

טנ"ר מאיר

מס. 052167665

בית מס' 209 ימית ד.ג. חוף עזה

קבלה/חשבונית מס 0204 № מקור

מאיר

לכבוד

סכום	פרטים
200 -	זמן קצר
2	

200

200 -	סך הכל	בחסות
24 -	מ.ע.מ.	
224 -	סה' כללי	

חתימה

מאיר

האריך 29/12/1979

מס' 6161-12-1979

מחלקת המכירות

מאיר

מאיר

מאיר

מאיר

אתר לכתוב

מקור

קבלה/חשבונית מס מספר 1997 №

הסכום	מחיר יחידה	פירוט	כמות
28 00		<p>הכנסון אנשי מ. חנות אמ</p>	
25 00			
20 -			
30 -			
<p>שאלה הקבלה</p>			
<p>נכס e</p>			

103 00	סה"כ
103 -	סה"כ לתשלום

מס ערך מוסף _____ %
סה"כ לתשלום

23180

תאריך

[Signature]
חתימה

12

לכבוד

המרכז הקהילתי - ימית

תאריך 24.1.80

חשבון

מגיע לי עבור שירותי/נקיון/דרגות/...../לחודש 21:1 כ"א 1980

הוא - 610/10

יום	תאריך	מסעה	עד שעה	סה"כ שעות	בתפקיד	הת'מת האחראי	הסדרות
1							
2							
3							
4							
5							
6							
7							
8							
9							
10							
11							
12							
13							
14							
15							

הוא - 610/10

הערה חשובה: לא נוכל לבכר החשבון ללא כל המרשמים המלאים!

שם ומסמחה מס' תעודת זהות

כתובת טלפון תאריך

חתימת המגיש

לשם כך
לנכות נק'
סה"כ לחילום

מכירה במזומנים

מקור 13

המשביר המדכוי בע"מ אגודה שיתופית לאספקה בע"מ

מחירים ממוזנים 1/10 נ"מ 142-143 נ"מ דמי ארנונית 10000 ₪
עומת הוצאות לצרכי בית ספר 850000008

המהלקה לטקסטיל

5 05 01 00

חשבונית מס' מס'

705127

38999905/8 00

סניף ב"ש
מחזורי 88

מספר פריט	כמות	מחיר	מחיר ליחידה	סכום	%	מחיר הפריט	
						מחיר	מס' פריט
01	1	189	189	189	10	189	189
02	1	200	200	200	10	200	200
03							
04							
05							
06							
07							
08							

10-01-1980

סכום	319
הנחות	2790
סך הכל	350 10
נו. ע. כו.	10
ס' ה. כולל	392 10
לתשלום	

מיקום	1
תעודת מס	
תעודת היתום	

עודדים על ט"ב הסחורה
תפלו ר"מ תנ"ש כמות ימים סיום
פגלת הסחורה בצורה חשודה זו

אין החלפה
נדק ע"י

הסכום במילים

מחירי המוצרים 2794

15

עולם הבית" חנות בימית

עוסק מורשה לענין מע"מ
מס' 015151244

מרכז מסחרי ימית * ת.ד. 13 * טלפון 87410-57

הגנ"ס

לכבוד

אשר

מקור

קבלה/חשבונית מס מספר 1962 №

הסכום	מחיר יחידה	פירוט	כמות
30 00		אג	1
60 00		מיון	1
25 00		קנייה	1
25 00		קנייה	1
(מס' 1962)			

140 00

סה"כ
 מס ערך מוסף _____ %
 סה"כ לתשלום

תאריך 13/1/80
 חתימה

Handwritten initials in a circle: *MS*

א. וולשטטר

12120

הנהגת זכות חרושפת הראשון
למבטוי-זילינגר בישראל

הל' אביב, רחוב לבונטין 2
ת.ד. 1046 סלי 615578

עוסק מורשה מס'
860007293

מ ק ו ר

קבלה / חשבונית מס 3875 / א

לכ"י / מ"מ / 10/11/80

<p>מס' סח' <i>MS</i></p>		<p>מחיר <i>MS</i></p>
--------------------------	--	-----------------------

<p>מס' סח' <i>MS</i></p>	<p>מס' סח' <i>MS</i></p>	<p>מס' סח' <i>MS</i></p>
--------------------------	--------------------------	--------------------------

Handwritten text on the right side of the document, partially obscured.

10-01-80

1...8400

*...84000

608...8



RECEIPT No. 18 קבלה מס.

Received from _____ בחקבל מ.

On account _____ על חשבון

for _____ עבור 4 אכנוויק'ס

The sum of 80/150 המסכום תע"ל סולמיל

57 / 150 The _____ יום

Signature _____ חתימה

1-27-80

..... 2

..... 15.5

2..... 31.50

..... 2

..... 12.5

2..... 25.00

..... 57.80

..... 100.00

..... 472.00

079A 000



(18)

התאחדות הסטודנטים הישראלים

מזכר

תאריך: 29.1.80
שם: _____

מס': _____
מחוז: _____
הגדון: _____

הגמר לטכאון חי-באיר

זהו ד"ר חגית לוי
המנהלת הכללית
של מוסד החינוך
המרכזי

הגמר לטכאון חי-באיר

מבצע מיוחד של בטאון חיל-האוויר

2. מלא את שמך וכתובתך במקום המיועד (פרטי ה' מחתים) וציון ג' ליד הפרס שבחרת (פרס אחד בלבד).
 3. הכנס את התלושים ואת דמי המנוי (400 ל"י ב' שה"כ) ושלח אל: בטאון חיל-האוויר, ד.צ. 1560, צה"ל.
 4. אם אינך נמנה עדיין על מנויי הבטאון, תוכל לי הצטרף באמצעות מבצע זה. רשום עצמך כאחד מהארבעה.
 5. אם דרושים לך תלושי-החתמה נוספים, פנה לבטי-און בכתב או בטלפון 03-693886.
- ככל שתשלח יותר דמי-החתמה מלאים, תוכל לז' כות' ללא הגרלה, בפרסים נוספים.
- אין הנבלה במספר דמי-החתמה שניתן לשלוח.

החתם ארבעה מנויים חדשים וזכה כאחד הפרסים הבאים, לפי בחירתך, ללא הגרלה:

- ביקור בטייסת קרב.
- פגישה עם טייס-קרב בחיל-האוויר.
- דגם לבנייה עצמית (מפלאסטיק).
- אלבום-תעופה מהודר.
- מוסטר זמוסגר של הבטאון.

כל מה שעליך לעשות הוא:

1. החתם ארבעה מחבריך על ארבעת תלושי המנוי. (דמי המנוי לשנה — 100 ל"י).

בטאון חיל האוויר, ד.צ. 1560, צה"ל

פרטי המחתיים:

שם: רם כ"ס
 כתובת: אב"י ישיבת
 חתימה: רם כ"ס,
 תאריך:

פרטי המנויים החדשים:

שם: בן-ציון
 כתובת: ישיבת
 חתימה: בן-ציון

שם: אהרון
 כתובת: ישיבת
 חתימה: אהרון

שם:
 כתובת:
 חתימה:

שם: א"ן
 כתובת: ישיבת
 חתימה: א"ן

~~(15)~~

מס' - "מחירים"

005146036 אב.ל

מחירים ממוזגים

(5/11)

קבלה

13 JAN 60

* **57200- 1

% **25** - 0

* **14500- 0

* **42900 Sb TL

* **42900 Co TL

A *****9-



90891

(13)

מחלקת חקירה

מחלקת חקירה
מחלקת חקירה
מחלקת חקירה

מחלקת חקירה

דג	9	+414.00
דג מכה		+414.00
-		+051.80
דג סרב		+362.20
דג סרב		+362.20
דג סרב		+362.20

424-80-10033-000559

נא לשלוח את התכונות



1223

50

נייהול פנקסי השכונות - חובה וגם כדאי

פנקס

י' ע"א - קובץ קטלג' א' א"ע

מח' א' ע"א

פנקס

מדינת ישראל

דואר רשמי

of See! 4 per month

500 — SS-KSSSS
vms 810501114P — SS-KSSSS

14.2.18

~~SS-KSSSS~~

✓

מס' :	מס' :
שם :	שם :
כתובת :	כתובת :

קבלת כסף מאת

* כמות י"ל וד קבלת קצבה - 86000.00
 כמות י"ל וד נוסף א"ל - 1999.35

* כמות י"ל וד קבלת קצבה - 8000.00
 כמות י"ל וד נוסף א"ל - 5357.45
 82642.55

* 2642.55 א"ל קבלת (2)
 1999.35 א"ל קבלת (2)
 8643.20
 סך הכל

מנהל המחלקה
 [Signature]

א. ימלא בנקוד ובחתימה. הסקוד יועבר להנהלת השבועות בערוך כל המסמכים המיוחסים והחוקים יסגרו ברשות המודעה לדיווחות
 ב. החשבון/הקבלה עדינים לכלול עם חשבו/נות השירות. כתובת מלאה. הסכום בספרות ובמילים ובמדידת ביול בחוק. כלומר: ביול, השבועות - 10 אמרות לכל - 10.00. ביול קבלות - 15 אמרות

שם העובד המועמד: י' א' קלפ - קלפ - קלפ

ספר קופה קטנה - הוצאות דמי מחזור

מיום 21.6.14 עד יום

מספר		התאריך		מספר		מספר		מספר		מספר		מספר		מספר		מספר		מספר		
מספר	תאריך	מספר	תאריך	מספר	תאריך	מספר	תאריך	מספר	תאריך	מספר	תאריך	מספר	תאריך	מספר	תאריך	מספר	תאריך	מספר	תאריך	
1	21.6.14	1	21.6.14	1	21.6.14	1	21.6.14	1	21.6.14	1	21.6.14	1	21.6.14	1	21.6.14	1	21.6.14	1	21.6.14	1
2	11.6	2	11.6	2	11.6	2	11.6	2	11.6	2	11.6	2	11.6	2	11.6	2	11.6	2	11.6	2
3	11.6	3	11.6	3	11.6	3	11.6	3	11.6	3	11.6	3	11.6	3	11.6	3	11.6	3	11.6	3
4	20.6	4	20.6	4	20.6	4	20.6	4	20.6	4	20.6	4	20.6	4	20.6	4	20.6	4	20.6	4
5	"	5	"	5	"	5	"	5	"	5	"	5	"	5	"	5	"	5	"	5
6	"	6	"	6	"	6	"	6	"	6	"	6	"	6	"	6	"	6	"	6
7	11.6	7	11.6	7	11.6	7	11.6	7	11.6	7	11.6	7	11.6	7	11.6	7	11.6	7	11.6	7
8		8		8		8		8		8		8		8		8		8		8
10		10		10		10		10		10		10		10		10		10		10
11		11		11		11		11		11		11		11		11		11		11
12		12		12		12		12		12		12		12		12		12		12
14		14		14		14		14		14		14		14		14		14		14
15		15		15		15		15		15		15		15		15		15		15

לנו מאשר כי הפרטים לעיל נכונים. ההוצאות היו הפרדיות
 ונעשו במסגרת חקונה - מאושר ומחויבים חשבונית
 תאריך: 11.7.14

מספר כרף מס: 87939.35
 תאריך: 11.7.14
 חתימה: [Signature]

קופה קטנה - הוצאות דמי מחזור

א. ימלא במקור ובחתימה, המקור יועבר להנהלת החשבונות בעירוף כל
הסמכים המתחייבים והחשק ישאר ברשות המודעה לדמי המחזור
ב. החשבון/ הקבלה צריכים לכלול שם חשבן/ נתון השירות, כתובת
מלאה, הסכום בספרות ובמילים ומספרן ביול בחוק, כלומר: ביול,
השכונות 100 אגרות לכל - 50 ל"י, ביול קבלות - 25 אגרות

שם המרכז הקולטני: _____

ספר קופה קטנה - הוצאות דמי מחזור

מיום "8", "8" עד יום _____ / _____ / _____

דמי מחזור משמשים להוצאות ולרכישות בסכומים קטנים בנבול מכמת שאושרו להשלום במיליונים, לבולים, נסיעות בעיר וכו' פרט למקרים דחופים כמיוחד שאותם יש לנסק בסובר מאושר ע"י המנהל שיצורף לעמסמו התשלום

מס' סידורי	מספר המסמך	תאריך	סקבל התשלום	פרטי ההוצאה	הכנסה				הוצאה				יתרה					
					אב	ל"י	אב	ל"י	אב	ל"י	אב	ל"י	אב	ל"י	אב	ל"י	אב	ל"י
				יתרה / העברה סוף מס'	אב	ל"י	אב	ל"י	אב	ל"י	אב	ל"י	אב	ל"י	אב	ל"י	אב	ל"י
1				קופה קטנה														
2				קופה קטנה														
3				קופה קטנה														
4				קופה קטנה														
5				קופה קטנה														
6				קופה קטנה														
7				קופה קטנה														
8				קופה קטנה														
9																		
10																		
11																		
12																		
14																		
15																		

הנבי מאשר כי הפרטים רשעיל נכונים, הוצאות הוו הכרוזות ונעשו במסגרת החקע - המאושר ומחירים הסכומים



①

AGAR • אגאר

אלקטרוניקה ומתכת גנוסר • GINOSAR ELECTRONICS & METAL PRODUCTS

המפעל: קבוץ גנוסר 14900, טל. 067-22152 • משרד שווק: תל אביב 62647, רח' ארלוזורוב 86, טל. 249085

Plant: Kibbutz Ginosar 14900 Israel, Tel. 047-22152 • Sales: 86 Arlozorov St., Tel-Aviv 62647 Israel, Tel. 03-229085

לכבוד

מאגנס ימין

קבלה מס 0466 №

נתקבל בתורה מאת הג"ל
עבור: תלמידי עמ' 1516 מ/ח 26.7.79

סך של:

2	214	+
---	-----	---

 ל"י.

במילים: מאגני תלמידי אגאר ימין
בצקושר מס. 0065535 לבנק (מס' 1516) 26.7.79

אלקטרוניקה ומתכת גנוסר

חתימה

תאריך

26.7.79



UNITED STATES DEPARTMENT OF THE INTERIOR

BLANKET PERMIT TO EXAMINE LANDS BELONGING TO THE UNITED STATES
WHEREAS, the laws of the United States relating to the examination of lands
belonging to the United States, and the regulations thereunder, require that
a permit be obtained from the Department of the Interior, before any person
shall be permitted to examine any lands belonging to the United States;

Grant

NO. 1000 OF 1910

GRANTED TO

BY

THE UNITED STATES DEPARTMENT OF THE INTERIOR

AT

WASHINGTON, D. C.

THIS

DAY

1910

1910

נוסק מורשה לענין פנים
560019373 מס



גינסר . אלקטרוניקה ומתכת נוסר

GINOSAR ELECTRONICS & METAL PRODUCTS

אליקטרוניקה ומתכת נוסר • 14990 פתח תקוה • 047-7215277 • 78-14990 פתח תקוה • 047-7215277 • 78-14990 פתח תקוה
Plant, Head Office & Postal Address: Kibbutz Ginosar 14990, Tel. 047-9215277, Branch Office: Avotzovot St., Tel-Aviv 62447, Tel. 03-249085

לקוח

תאריך

14/07/97

למכור

שכונת מס 01516
תעודת משלוח

סכום	שחור לוח	יח	כמות
2000	2000	יח	10
2000		יח	
		יח	
		יח	
		יח	
		יח	
		יח	
		יח	

קוד המיון	פרטים נלא לניסוח
	10 יח

סה"כ

12%

מ.ע.מ.

2000
2000

2000

סה"כ

מספר מוכר מס בסיס
1. משולם בגי' שירותים
2. עבודות בגי' היכל
3. עבודות שירות/השכל
הלקוחות באישרו ע"י
המנהל הפנימי

ט.ל.ח

החיתום

תחומה הפסק

מס המסחר

נכסוד רב
14/07/97

14/07/97

חשבונית מס מספר 22615 №

2

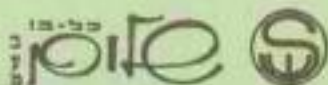

רחוב אחד העם 9, תל-אביב
טל. 52131

מקור

העתק קבלה מתלוש קופה

עוסק מורשה מס. 520026469

האריך 24.10.10

מספר עוסק מורשה

קבלנו מאת (שם)

כחובת

עבור מלאך סלקין קואופסג א 2

361	10

קניה ללא מע"מ

% מס ערך מוסף

סה"כ כולל מע"מ

סך התלוש

ניכוי ההנחה

סכום הקניה נטו
כולל מע"מ

מס'

ב- ^{חודש} על בנק ^{השנתה}

361 10 ליי סך

חשבונית מסלים

כל בו שלום בע"מ

העתק מתלוש קופה מס'

מיום

חתימה וחותמת

00084.25 0
 00084.25 9
~~00084.25 0~~
 00102.40 0
 00361.10 0
 00361.10 0
 250 24 11 9

"GALVANIZ" 

Est. 1940

Workshop for veneering in Gold,
Silver, Nickel, Chrom & Oxyd,
Basil, Kadmium etc.

SHLOMO COHEN

TEL-AVIV, 45, Hakishon St

טל. 82 78 07

"גלבניז"

נוסד 1940

כית מלאכה לציפוי כסף, זהב
ניקל, כרום, אוקסיד, בריל,
קדמיום וכו'

שלמה כהן

תל-אביב, רח הקישון 45

The 5.7.79 יום

עוסק מורשה 043259142

מקור

№ 20956

חשבונית מס

Mr.

לכ הו"ל אסלרין

סכום		מחירים	כמות
ל"א	ל"י		
600	-	צגור 1/23 י 307	
600	-	ס"ה	
72	-	מס'ם בשעור %	
672	-	ס"ה כולל מס'ם	

חתימה 

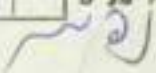

(4)

ארלוזורוב 68 תל-אביב

טלפון 247482

קרית בינה

קופרמן

קבלה מס. 1287
הגנה ימית (ז"ר ג'רז אביה)

נתקבל מ

עבור א-1504
בהתאמה לעצמא הסוללים נטל

זא פיה פקס מאר-הטלום אביה

סד

100
237

קרית בינה
קופרמן
רח' ארלוזורוב 68 תל-אביב

החייבת המקבל

תאריך
26.7.79

OROT BAMA



אורות במה

KUPERMAN

קופרמן

68 Arlosoroff st., Tel-Aviv
Phone 247482

רחוב ארלוזורוב 68 תל-אביב
טלפון 247482

Date 26.7.79 תאריך

מקור

עוסק מורשה בע"מ
מס' 860021344

חשבונית מס מס' 1504

מגנס ויהוד

לכבוד

סכום	מחיר היחידה	פרטים	כמות
1750-		FL 500	1
250-		מקורי 4 בקלות	
		1000	

2100-	ס"ה
252-	% מ.ע.מ.
2352-	סכ"ה כללי

ס.ל.ח.

אורות במה
קופרמן
רח' ארלוזורוב 68 תל-א

5
4

צ'כס מורשה לענין מע"מ
560010373 .מ.מ



אגאר • AGAR

אלקטרוניקה ומתכת נוסף • GINOSAR ELECTRONICS & METAL PRODUCTS

מפעל, משרד ראשי ומטה למכתבים: כנרת 14900, סניף 92152/067, משרד שוק: תל אביב 42647, דוד ארלוזורוב 85, סניף 249005
Plant, Head Office & Postal Address: Kibbutz Ginosar 14900, Tel. 067-92152, Branch Office: 85 Arlosorov St., Tel-Aviv 42647, Tel. 03-249005

ללקוח

מקור

תאריך

26/07/99

מאגן יחיד / התא / אגאר

חשבונית מס 01513

סכום	מחיר ליה	יח	כמות
78700	78700	יח	1-
		יח	
		יח	
		יח	
		יח	
		יח	
		יח	
		יח	
		יח	

קוד הפריט	פרטים (לא לניסוח)
	גוף / כניסה / אגאר + (ב' סניף)

סה"כ 78700
מ.ע.מ. 12% 9444

78700

מכבוד יב
החשבה

--	--	--	--	--

שטר מניבוי מס במקור
1. תשלום בעד שירות/מוצר
2. עמדת בית הסברה
3. עמדת שוקת/ חשבו
אלקטרוניקה באישור סניף
השמה עברית

החשבה הספק
מס' החשבה

נוסח מודעה לענין מע"מ
מס. 560010373



אגד - AGAR

אלקטרוניקה ומתכת גנוסר • GINOSAR ELECTRONICS & METAL PRODUCTS

מפעל משרד ראשי (מטן למכתבים): קבוץ גנוסר 14980, פל. 067/92152, משרד שוק - ח'ר' אביב 2647, דה' ארלוזורוב 86, פל. 03-249025
Plant, Head Office & Postal Address: Kibbutz Ginosar 14980, Tel. 067-92152, Branch Office: 86 Arlozorov St., Tel-Aviv 2647, Tel. 03-249025

ללקוח

מאגיס ימיה / התיאג איתאלין

לכבוד

תאריך
26/03/79

חשבונית מס
תעודת משלוח
№ 01513

מכרם	מחיר לוח	יה	כמות
78700	78700	יה	1-
		יה	
		יה	
		יה	
		יה	
		יה	
		יה	
		יה	

קוד המריט	פרטים (לא לניקוב)
	צנן / צינור / אלקטרוניקה + (כמות)

סה"כ 78700
מ.ע.מ. 944

8874

מכבוד י"ב
חתימה

[Empty box]

מטור מניכר מס במקור
1. משלוח בתי משה/מטון
2. עבודת בית המלאכה
3. עבודת מתכת/הספק
האלקטרוניקה בארזה מס' 1
העומת מס' 1

חתימת הספק

מס' המזנה

מקומו של אברהם
בארץ

PHOTO LINOF

Art Photo

12, Ibn Gvirol Str. T.-A.

עוסק מודעה

מס' 047276712

2

פוטו לינוף

צלום אמנותי

ת"א, רח' אבן גבירול 12

מצלמות, משרות וחמרי צלום

טל. 257589

סטודיו להסרטה וצלום - העתקת מסמכים

למנוי

ש"ח

Date

תאריך

ס"ח

ע"ח

נ"ח

7

1370 1370

GAL RON LTD. • גל רן בע"מ
RECORDS - תקליטים

Tel-Aviv, 94, Allenby Rd. תל-אביב, דאזוב אלנבי 94
PHONE 612612, 611445 טלפון

עוֹסֵק טוֹרֵשׁ ח Date 26/7/77 תאריך (8)
510175300 מס

מקור חשבונית מס 1551

to Mr.

לכ'

30800

35

3457

שאלה מהל סודגרים (תשל)

שולם ב"ב בנק

65532

הסמית יום



GAL RON RECORDS - תל רן בע"מ
תקליטים

Tel-Aviv, 94, Allenby Rd. תל אביב, רחוב אלנבי 94
PHONE 612612, 611445 טלפון

עוסק מורשה
תאריך 26.6.74
510175300 מס

מקור חשבונית מס № 1195

to Mr.

לכבוד מר. משה טייטלבוים

מחירי המוצרים

מחיר עמיתים

10 יום

20 057.50

מחיר

37

2020 - 877.50

מחיר

LIN L A H I

מדינת ישראל

54 45 20K 2017

36- - 4110210

4423 - 810216

338 - 413 0210

400 - 412 0214

810214 - 412 0218

685 - 81010208

102021 - 418 01018

1223 2

2 1812

4
12/4/17

א. ימתיק במקור ובתעוק. התקוף יועבר לתנהלת השבועות בעדוק כל
 היתרם המותרים והתעוק יושב בידות המורשה לראי השבועות
 ב. התעוק / התקלה צריכים לכלול שם המסך / ונתן השדות. קטנת
 מלאה. הסכום במסמך ובמילים ובמין ביול בתוק. כלומר: ביל
 השבועות - 10 אגורות לכל - 90 ל"י ביול קבלות - 25 אגורות

שם המרכז הקולט: קלדי מספר קופה קטנה - הוצאות דמי מחזור: 59

יום: 1.12.79 עד יום: _____

דמי מחזור שיעורים לקוצאות ולקישות בסכומים קטנים נכבול מוסתו שאפשר להשלם ב30.12.79. לכיסוי נסיעות בעיר וכו' מוט לתקיים החיסום במיוחד שאותם יש לנסך במסך מאוחר על "מנהל שיעורף למסמך המשלים

מס' סודותי	מספר המסמך	תאריך	מקבל התשלום	סידע ההוצאה	יתרה / חתובה מדף מס	הכנסה	הוצאה	יתרה	אג' ל"י	אג' ל"י	אג' ל"י	אג' ל"י	אג' ל"י	אג' ל"י	אג' ל"י	אג' ל"י	אג' ל"י
1	1.11.79	לד-א	מבטחת סמך ביל	36	✓	4136.10	36	4100.10	4102.10	4102.10	4102.10	4102.10	4102.10	4102.10	4102.10	4102.10	4102.10
2	1.12.79	ב	לד-א	100	✓	3766.40	100	3766.40	3766.40	3766.40	3766.40	3766.40	3766.40	3766.40	3766.40	3766.40	3766.40
3	4.12.79	"	"	220	✓	3486.70	220	3486.70	3486.70	3486.70	3486.70	3486.70	3486.70	3486.70	3486.70	3486.70	3486.70
4	6.12.79	ג	מסך ביל	150	✓	3338.40	150	3338.40	3338.40	3338.40	3338.40	3338.40	3338.40	3338.40	3338.40	3338.40	3338.40
5	10.11.79	ד	מסך ביל	100	✓	3296.40	100	3296.40	3296.40	3296.40	3296.40	3296.40	3296.40	3296.40	3296.40	3296.40	3296.40
6	10.12.79	ה	מסך ביל	200	✓	3036.40	200	3036.40	3036.40	3036.40	3036.40	3036.40	3036.40	3036.40	3036.40	3036.40	3036.40
7	14.12.79	ו	מסך ביל	450	✓	2571.40	450	2571.40	2571.40	2571.40	2571.40	2571.40	2571.40	2571.40	2571.40	2571.40	2571.40
8	14.12.79	ז	מסך ביל	100	✓	2411.40	100	2411.40	2411.40	2411.40	2411.40	2411.40	2411.40	2411.40	2411.40	2411.40	2411.40
9	14.12.79	ח	מסך ביל	49.10	✓	2360.30	49.10	2360.30	2360.30	2360.30	2360.30	2360.30	2360.30	2360.30	2360.30	2360.30	2360.30
10	17.12.79	ט	מסך ביל	18	✓	2284.30	18	2284.30	2284.30	2284.30	2284.30	2284.30	2284.30	2284.30	2284.30	2284.30	2284.30
11	20.12.79	י	מסך ביל	100	✓	2184.30	100	2184.30	2184.30	2184.30	2184.30	2184.30	2184.30	2184.30	2184.30	2184.30	2184.30
12	20.12.79	יא	מסך ביל	100	✓	2084.30	100	2084.30	2084.30	2084.30	2084.30	2084.30	2084.30	2084.30	2084.30	2084.30	2084.30
14	24.12.79	יב	מסך ביל	100	✓	2084.30	100	2084.30	2084.30	2084.30	2084.30	2084.30	2084.30	2084.30	2084.30	2084.30	2084.30
15	24.12.79	יג	מסך ביל	100	✓	2084.30	100	2084.30	2084.30	2084.30	2084.30	2084.30	2084.30	2084.30	2084.30	2084.30	2084.30



א. יפולו במקור ובתחילתו, המקור יועבר למנהלת השכונות בערוף כל
 המידע המפורט והמקור יועבר למנהלת השכונות לדמי החודשי
 ב. התקנות יחייבו כלול שם המסך / נטו השעות, כמות
 מלאה, השכום במסירה ובמילים ובמספרן ביול בחיוב, כלומר: מיל
 השכונות 10 אגורות לכל - 50 ל"י ביול קבלות - 15 אגורות

שם המרכז הקהילתי: יפ"ר 59

ספר קופה קטנה - היצאות דמי מחזור: 282

מיום: / / עד יום: / /

למי בחזר משעשים להוצאות ולרשימות בשכומים קטנים בגבול שכונה שאופחו להשלום בזמנים קטנים. לכולם, נמנית כשי נכר פוט למקרים החוסם במיוחד שאותם יש למסך
 במספר משעשי על"י "מחול שיטתו למספר התשלום

פירוט ההוצאות לפי סעיפי הקצב										מספר	מס' סדר	
ל"י	אנ	ל"י	אנ	ל"י	אנ	ל"י	אנ	ל"י	אנ	התאריך	מספר	מס' סדר
2084.30	אנ	2034.33	אנ	2084.30	אנ	2034.33	אנ	2084.30	אנ	24.12.19	15	1
2084.30	אנ	2034.33	אנ	2084.30	אנ	2034.33	אנ	2084.30	אנ	27.12.19	16	2
1980.60	אנ	1950.60	אנ	1980.60	אנ	1950.60	אנ	1980.60	אנ	26.12.19	17	3
1950.60	אנ	1950.60	אנ	1950.60	אנ	1950.60	אנ	1950.60	אנ	28.12.19	18	4
2185.50											5	
2185.50											6	
2185.50											7	
2185.50											8	
2185.50											9	
2185.50											10	
2185.50											11	
2185.50											12	
2185.50											13	
2185.50											14	
2185.50											15	

הגב טאקס כי המספרים דלעיל נכונים. ההוצאות היו המהירות
 נעשה בסוגרת המסך - האוסף והוריהם המכונים
 תאריך: 28.12.19
 חשבו מנהל המסך
 חשבו מנהל המסך

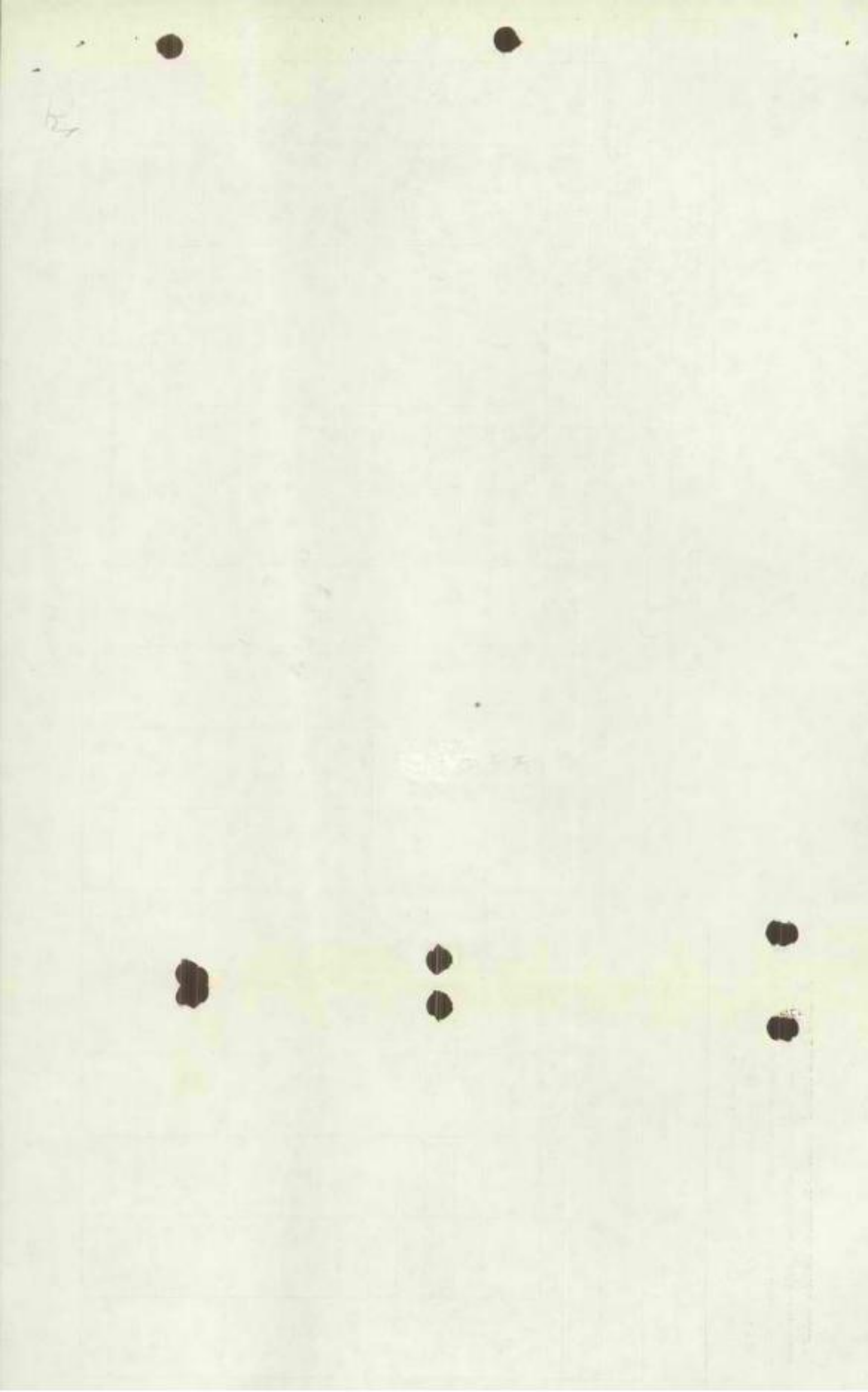

Handwritten signature in a circle.

Handwritten signature.

Ⓢ

מס' תעודת זהות - 005146535
מס' תעודת זהות

מס' תעודת זהות
5/3

- 4 107 79

- * ...5000 - 1
- * ...5000
- A10 -

Handwritten squiggly line.

2

משרד התקשורת

אישור

הנני מאשר בזה שמר/גב'
שילום(מת) סכום של 1.40 ל"י (.....)
הסכום בחלים

.....
.....
בעד בולים ודברי בולים.

.....
תחמת סקר הדואר



לאישור זה אין כל חוקי אם לא הוחתם
בהתממת בית הדואר.

3

משוד התקשורת

אישור

הבני מאשר בזה שמר/גב'
שילום(מה) סכום של 100 ל"י
הסכום בפלים

.....
בעד בולים ודברי בולים.

.....
תחמת סניף אגואר

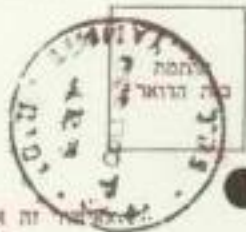

זה איך כל תוקף אם לא תוחתם
בחוזמת בית הלאומי.



תחנה



4

י מ י ת

שלמה חנה ברנד

עוסק מורשה מס' 808910008

מס' 10023 מס תעודת

לימוד

מאריך 17.2.94

כס

מס' לתי	מס' סכום		מחיר	ליטר	מס' בנזין
	מס'	סכום			
25					83 בנזין
26					94 בנזין
					שמן
					סולר
					נפט

מדינת ישראל מס ערך מוסף



תעודת

מ 97

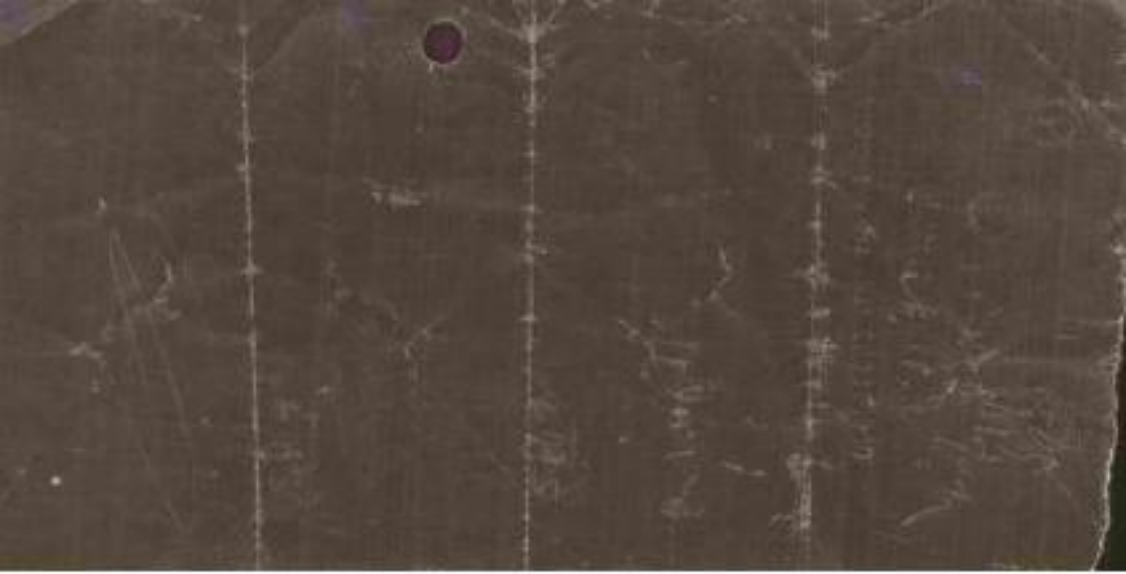

5

משרד התקשורת

אישור

הנני מאשר בזה שמר/נב'

שילם(מת) סכום של 280... ליי (המכונה בפני)

(.....) *אשראי*

בעד בולים ודברי בולים.

[Signature]
תלמיט סקיד היראד



זה אין כל חוקי אם לא הוחתם
בזוהמת בית היראד.

אשר

לכבוד

המרכז הקהילתי - ימית

תאריך

חשבונית

מניע לי עבור פירות/נקיון/דרגות/.../לחודש... 197

הכנסות
2
3000
מכירת
מכירת
מכירת
מכירת
מכירת

יום	תאריך	מספר	ערך שעה	סה"כ שעות	בהתקיר	תח"מ האחראי	הערות
1							
2							
3							
4							
5							
6							
7							
8							
9							
10							
11							
12							
13							
14							
15							

הכנסות
מכירת

הפרה חסובה לא נובל לכבוד החשבון ללא כל התחייבות המלואו

סה"כ ומסכמה 14715

כחובת 15000

תח"מ המניע

150

- לשלם סך
- לנכות סך
- סה"כ לחילום

לחילום המורד

תאריך 11.12.97

לכבוד
המרכז הקהילתי - ימ"ח

תעודת

מגיע לי עבור שירותי/נקיון/דרגות/...../לחודש..... 197

יום	תאריך	משעה	עד שעה	סה"כ שעות	בתפקיד	תח"מ האחראי	הערות
1							
2							
3							
4							
5							
6							
7							
8							
9							
10							
11							
12							
13							
14							
15							

Handwritten signature/initials in a circle.

הערה חשובה: לא נזכר לכבוד התעודת ללא על התח"מ המלאים

שם ומספרת מס' תעודת זהות

כתובת טלפון

תח"מ המגיש

- לשלם סך
- לנכות סך
- סה"כ לשלום

לשילום המסרד:

Handwritten signature.

8

ש. ליבוביץ - י. וויס

חברה לעבודות אבן ושיש בע"מ

באר-שבע, אזור התעשייה זעירה רח' המלאכה 24 טל. 057-34758
עוסק מורשה לענין מע"מ 510650575

קבלה/חשבונית מס מס 0089 № מקור

נחשב מאת קמ"י עזרא מאנס ושות'

עבור חילוף שיש חבלון

סכום	
א"י	ל"י
	200
	200

במומן _____

בצ'ק מס 15527 על בנק הפ"ח ז"פ 12/12/79

בצ'ק מס _____ על בנק ז"פ _____

סה"כ

ח.ע.מ. _____

סה"כ לחשולם

לה
תקלה קטנה

הסכום במלים מאת אלף ושלשים 327

[Signature] החתמה

12/12/79 תאריך

עוסק מורשה לענין מע"מ

מס' 010659142

9

וינטה נסים
תחזוקה ושרותים
 ימית, מס' 5 ד.ג. חוף עזה

האריך 14.12.79

מקור

חשבונית-מס מס' 112 №

לכבוד

הסכום	מחיר יחידה	פרטים	כמות
495		דואר, תיקונים, חשמל, מים, כלים, גז, חשמל	
		<i>(Circled note: מים, חשמל, כלים, גז)</i>	

442
 53
 495

ס"ה
 מס ערך מוסף
 ס"ה כולל מע"מ

הערות:

(Signature)
 עוסק מורשה לענין מע"מ
 תחזוקה ושרותים
 וינטה נסים
 מס' 5 ד.ג. חוף עזה
 010659142

המרוז פדהילת
 13-12-1979
ותהיה



לכבוד

המרכז הקהילתי - ימית

תאריך 17/12/91

חשבון

הכנת סטנסל -
מגיע לי עבור פירותי/נסינו/דרגות/...../לחודש...../ג' 1992
8/10/91

יום	תאריך	מספר	עד שקל	סה"כ שעות	בתוספת	חתימת האחראי	הערות
1							
2							
3							
4							
5							
6							
7							
8							
9							
10							
11							
12							
13							
14							
15							

Handwritten notes in a circle: (10) ק, 8/10/91

כל יומי להם 85

הערה חשובה: לא נוכל לבדד החשבון ללא כל הודעה המלאה

שם ומספרה
כתובת
תאריך חתימת המגיש

לשלם סך 100
לנכות סך
סה"כ לחילום

לחילום המודד

REPORT OF THE COMMISSIONERS OF THE LAND OFFICE

IN RESPONSE TO RESOLUTION PASSED BY THE SENATE
MAY 15, 1911

Year	Number of Acres	Value	Remarks
1913	1,234,567	\$12,345,678	Land sold to the State
1912	987,654	\$9,876,543	Land sold to the State
1911	765,432	\$7,654,321	Land sold to the State
1910	543,210	\$5,432,109	Land sold to the State
1909	321,098	\$3,210,987	Land sold to the State
1908	109,876	\$1,098,765	Land sold to the State
1907	87,654	\$876,543	Land sold to the State
1906	65,432	\$654,321	Land sold to the State
1905	43,210	\$432,109	Land sold to the State
1904	21,098	\$210,987	Land sold to the State
1903	9,876	\$98,765	Land sold to the State
1902	7,654	\$76,543	Land sold to the State
1901	5,432	\$54,321	Land sold to the State
1900	3,210	\$32,109	Land sold to the State
1899	1,098	\$10,987	Land sold to the State
1898	876	\$8,765	Land sold to the State
1897	654	\$6,543	Land sold to the State
1896	432	\$4,321	Land sold to the State
1895	210	\$2,109	Land sold to the State
1894	98	\$987	Land sold to the State
1893	76	\$765	Land sold to the State
1892	54	\$543	Land sold to the State
1891	32	\$321	Land sold to the State
1890	10	\$109	Land sold to the State
1889	8	\$87	Land sold to the State
1888	6	\$65	Land sold to the State
1887	4	\$43	Land sold to the State
1886	2	\$21	Land sold to the State
1885	1	\$10	Land sold to the State

COMMISSIONERS OF THE LAND OFFICE
ALBANY, N. Y.

11

סופרמרקט ימית

ברנר את סגל

מרכז מסחרי ימית - טל. 87103-057

עוסק מורשה לענין מע"מ
מס' 871012241

תאריך 18/12/92

קבלה/חשבונית מס מס' 2002 מסור

לכבוד

גן ימית

הסכום	מחיר יתירה	פריטים	כמות
79	40		
		גנרל (מחולק) 5	
		בילי (מחולק) 5	

Pd

79	40
73	40

סה"כ
מע"מ %
סה"כ כולל מע"מ

חתימת העוסק המורשה

12

לכבוד

המרכז הקהילתי - ימית

תאריך 17.11.79

חשבון

סדרה בלקום רבי

מגיע לי עבור שירותי/תשלומים/...../לחודש 3/..... 1979

יום	תאריך	מסעה	עד שעה	סה"כ שעות	בתפקיד	חתימת האתראי	הערות
1							
2							
3							
4							
5							
6			8	26	8		
7			3				
8							
9							
10				26			
11				3			
12				78			
13							
14							
15							

מאשר
מאשר
מאשר

26
3
78

הפרה חובה לא נוכל לבדוק את המסמכים הללו

מסמכים חשופים, מסמכים חשופים, מסמכים חשופים

תשובה

מאשר

לשם כך
לשם כך
לשם כך

לשם כך

(15)

לכבוד

המרכז הקהילתי - ימיה

תאריך 7.7.79

חשבונית

לדבר "ככה סגור"

מגיע לי עבור סירות/נסיון/דרגות/... טלניאל /... לחודש... 7.7.79... 1979

יום	תאריך	מטרה	ערך מסה	סה"כ שעות	בתפקיד	חתימת האמראי	הערות
1							
2							
3							
4							
5							
6							
7							
8							
9							
10							
11							
12							
13							
14							
15							

טלניאל
מספר 2

הפרה תיובה! לא נוכל לכבד התחובות ללא כל הפרטים המלאים!

שם ומספרה טלניאל מס' תעודת זהות

כתובת סליון תאריך

חתימת המגיש טלניאל

- לילם טר 100
- לזכות טר
- סה"כ לחילום

לדפוס המדרג

Page 1

1941

1. The first part of the report is devoted to a general survey of the situation in the country.

No.	Name	Address	Profession	Age	Sex
1	John Doe	123 Main St.	Teacher	35	M
2	Jane Smith	456 Elm St.	Homemaker	28	F
3	Robert Brown	789 Oak St.	Engineer	42	M
4	Mary White	101 Pine St.	Student	19	F
5	James Black	202 Cedar St.	Farmer	55	M
6	Elizabeth Green	303 Birch St.	Teacher	38	F
7	William Gray	404 Spruce St.	Businessman	48	M
8	Anna King	505 Willow St.	Homemaker	32	F
9	Charles Lee	606 Ash St.	Doctor	50	M
10	Sarah Hall	707 Hickory St.	Student	21	F
11	Thomas Young	808 Sycamore St.	Engineer	45	M
12	Patricia King	909 Magnolia St.	Homemaker	25	F
13	Richard King	1010 Dogwood St.	Teacher	30	M
14	Laura King	1111 Redwood St.	Homemaker	23	F
15	George King	1212 Cypress St.	Businessman	40	M
16	Michelle King	1313 Juniper St.	Student	18	F
17	Donald King	1414 Fir St.	Engineer	43	M
18	Christina King	1515 Pine St.	Homemaker	27	F
19	Steven King	1616 Cedar St.	Teacher	33	M
20	Rebecca King	1717 Birch St.	Student	20	F
21	Christopher King	1818 Spruce St.	Engineer	41	M
22	Stephanie King	1919 Willow St.	Homemaker	24	F
23	Matthew King	2020 Ash St.	Businessman	46	M
24	Emily King	2121 Hickory St.	Student	19	F
25	Andrew King	2222 Sycamore St.	Engineer	44	M
26	Olivia King	2323 Magnolia St.	Homemaker	26	F
27	Joshua King	2424 Dogwood St.	Teacher	31	M
28	Sophia King	2525 Redwood St.	Student	17	F
29	Benjamin King	2626 Cypress St.	Businessman	47	M
30	Isabella King	2727 Juniper St.	Homemaker	22	F
31	Ethan King	2828 Fir St.	Engineer	49	M
32	Ava King	2929 Pine St.	Student	16	F
33	Lucas King	3030 Cedar St.	Teacher	34	M
34	Mia King	3131 Birch St.	Homemaker	29	F
35	Isaac King	3232 Spruce St.	Businessman	51	M
36	Charlotte King	3333 Willow St.	Student	15	F
37	Wyatt King	3434 Ash St.	Engineer	53	M
38	Amelia King	3535 Hickory St.	Homemaker	31	F
39	Grayson King	3636 Sycamore St.	Teacher	36	M
40	Harper King	3737 Magnolia St.	Student	14	F
41	Levi King	3838 Dogwood St.	Businessman	54	M
42	Evelyn King	3939 Redwood St.	Homemaker	33	F
43	Oliver King	4040 Cypress St.	Engineer	56	M
44	Savannah King	4141 Juniper St.	Student	13	F
45	Samuel King	4242 Fir St.	Teacher	37	M
46	Madison King	4343 Pine St.	Homemaker	35	F
47	Joseph King	4444 Cedar St.	Businessman	57	M
48	Lillian King	4545 Birch St.	Student	12	F
49	Robert King	4646 Spruce St.	Engineer	59	M
50	Grace King	4747 Willow St.	Homemaker	37	F

2. The second part of the report is devoted to a detailed study of the economic situation in the country.

תאריך 24.12.77

לכבוד
המרכז הקהילתי - ימית

(12)

חשבוני

האקדמי סטודנטים

מזיק לי עבור שירותי/נמיון/דרגות/...../לחודש..... 1977

הצגה "נכה סגור"

יום	תאריך	מסעה	עד סעה	טו"כ שעות	בתפקיד	חתימת האחראי	הסדרות
1							
2							
3							
4							
5							
6							
7							
8							
9							
10							
11							
12							
13							
14							
15							

2405

66 שירות 50 ש"ח

הערה חשובה: לא נוכל לכבד התחייבונ ללא כל האדו"ס המלאים!

שם ומספר החתום: אבי נהן מס' העודת זהות:
כתובת: סלון תאריך:

חתימת המזיק: אבי נהן

לשילוח המודעות:
לשלם ע"י:
לנכות ע"י:
הח"כ להשלום:

יהל

(א) ללא - אבא איתן
- אבא איתן אבא איתן
לכל אבא איתן איתן איתן
שכר איתן איתן איתן

איתן
איתן

א.א.א.א.
תאריך

לכבוד
המרכז הקהילתי - ימ"ח (15)

חשבון

הכנסת סטודנטים
מגיע לי עבור פירות/נקיון/דרגות/...../לחודש..... 197
בגד סתו

יום	תאריך	מסעה	עד שקה	טה"כ שקות	בתחסידי	חתימת האמראי	הערות
1							
2							
3							
4							
5							
6					50		
7							
8							
9							
10							
11							
12							
13							
14							
15							

הקרה הנכונה לא נוכל לכבד החשבון ללא כל הודעה המלאים

סך ומסמכה 100

כחובת 200

החייב המביא

לחייב המורד:
 לאלט טר 50
 לנבות טר
 טה"כ לנשות "כ"כ

(18)

משרד התקשורת

אישור

הנני מאשר בזה שמר/גב'

שילם(מו) סכום של 30 ל"י (הסכום במלים)

(.....)

בעד בולים ודברי בולים.....

.....
תחמת סניף הדואר



לאישור זה אין כל תוקף אם לא הוחתם
בתחמת בית הדואר.

משרד התקשורת

6

איסור

הנני מאשר בזה שמר/נב'

שילם(מה) סכום של ליי (.....) ^{30 90}
הסכום במלים

(.....) ^{אשר לרוב אילן + חלקים}
בעד בולים ודברי בולים.

.....
חתימת סקרד הרואר



לאיסור זה אין כל תוקף אם לא התחמם
בחתימת בית השרון.

(17)

RECEIPT No. _____ קבלה מס

Received from _____ נתקבל מ

On account _____ על חשבו
for _____ עבור

The sum of _____ הוסכרו

22 80
L.A. 80

The _____ 26/12/72

[Empty box]

Signature _____

871012241 מס' עסק סוד שנה

25-12-72
2200
2200
100
2200
2200
2200



[Faint, illegible text and markings on the lined paper, possibly bleed-through from the reverse side.]