

03/2

מדינת ישראל

משרד הממשלה

אגף קנייני

313 הקמת ימות

מסוד

1/11/11

הקמת פיתוח - סוכות

39/60388/75

הקמת סוכות 980.000 הסכום

12/1977 - 10/1975

מס תיק מקורי

מחלקה

7479/2 - 28

4137



עבודות פיתוח - סוכות

שם

7479 / 2 - גל

1400390 מס פריט: 109.18/1 - 1013
27/08/2013 02-106-01-07-06

מזהה פיוז

מזהה לוגי

כתובת

סמ' היסוב _____ סוג המבנה _____
 מס' החוזה _____ הקבלן _____
 הסכום _____

תאריך החלפת העבודות: 17-3-76 תאריך גמר העבודה _____

סינויים - הגדלה _____
 הקטנה _____
 חנועת החשבונות _____

ה ע ב ו ד ה	כ כ ו ס	מ צ ב העבודה %	ת א ר י י ך ה א י ס ו ר	ח ש ב ו ן מ ס'
	46060		30 י"ז 76	1
	184560 -		21 י"ז 76	2
	459440 -		25 י"ז 76	3
	631400 -		25 י"ז 76	4
	795044.41 -		4 י"ז 76	5
	8445602	א' 2	7 י"ז 76	6
	884366.200			

הערות:--

TO: _____

FROM: _____

DATE: _____

STATE OF _____

OFFICE OF _____

ROOM _____

STREET _____

NO.	DATE	DESCRIPTION	AMOUNT

1924



משרד הבינוי והשיכון
מינהל לבניה כפרית וישובים חדשים
מחוז הנגב

הל-אביב 15/12/77

אל: גזברות משרד הבינוי והשיכון
מאת: המינהל לבניה כפרית וישובים חדשים.

א.נ.א

הנדון: שחרור י"ר ו"ה
39/60288/75 חוזה מס':
ד"ר סתם העבודה:
ס'ב"ת המקום:
י"ס א"ב ג'נס' הקבלן:

בזה הריני לאשר כי אפשר לחרר את הערבות להבטחת טיב העבודה של
העבודה הנ"ל.

החשבון הסופי של העבודה הנ"ל הועבר אליכם ביום 7/2/77
הערה: הצ"ב/39 תוספת 11 מס' 10/76

ב כ ר כ ה,

צ. הורביץ
מסונה על חוזים ומכרזים

שהל ה"ח י"ר בע"מ
העבודה בוצע
מחלקת

חארי"ך:

חתימת מהנדס המחוז

אישור המחוז:

חתימת ראש צוות

4137
"סולכביש"

חברה לעבודות כבישים ופתוח בע"מ

רמתגן, רח' הרא"ה 7, ת.ד. 2741

טלפון פרטי: 73 96 47

טלפון: 72 42 35, 73 14 36

15.12.77

תאריך

לכבוד

מנהל לבניה כפריח

לידי מר י. זיידה,

באר - שבע.

א.נ.א

הנדון: עבודות פתוח בסוכות,

חוזת 39/60288/75

הנבו פונים אל כבודכם שוב בבקשה לשחרר ערבות לחוזת הנ"ל, מאחר והעבודה הושלמה ונמסרה בחדש אוגוסט 1976 ולכן שנת האחירות הסתיימה.

אנא, תודיעו לגזברות על שחרור הערבות.

בכל הכבוד



"סולכביש" בע"מ.

SECRET

UNITED STATES DEPARTMENT OF THE ARMY
HEADQUARTERS, ARMY
WASHINGTON, D. C. 20315
OFFICE OF THE CHIEF OF STAFF

15 JUL 68

MEMORANDUM FOR THE CHIEF OF STAFF
SUBJECT: [Illegible]

1. [Illegible]

2. [Illegible]

3. [Illegible]

4. [Illegible]

השרד השיכון
 מינהל לבנייה כפרית ויישובים חדשים
 מחוז הנגב
 דאר נס"ח
 נתקבל בתאריך
10-08-1977
 תאריך: _____
 מספר: _____

41371-
מדינת ישראל
 משרד השיכון
 המינהל לבנייה כפרית
 ויישובים חדשים

10-00
 _____ של
 _____ של

אל: גזברות משרד השיכון
 מאת: המינהל לבנייה כפרית ויישובים חדשים

הנדון: חשבון סופי של חוזה מס. **39/60258/75**
 העבודה: **מחוז ומגרש כוור סל עץ**
 המקום: **סדנא**
 הקבלן: **חב" סולמביס" בע"מ**

* **887,366.20**

רצ"ב הרינו מעבירים חשבון סופי של החוזה הנדון, בסך
סכום למיליון לקבלן הוא - 887,366.20 לאחרי נכוי 0.2% ע"מ
 בדיקות ו-1% ע"מ ש"ן בטוח
 נא להקטין / להגדיל את החוזה, שהיקפו עתה - **900,000.-**
 בסך - **12,633.80**
 סה"כ - **887,366.20**

החשבון כולל:

100,619.41 ₪	סח"כ התיקויות
1,775,200 ₪	חזירה ע"מ בדיקות
26,621.-	חזירה ע"מ ש"ן בטוח

ב ב ר כ ה

אינג' א. שטרן
 סגן ראש המינהל
 ומנהל האגף לתכנון וביצוע

העתקים: **ר. לוי**
 מר ג. רבנרוביץ / ד. נעחקי / ג. ארנב - נא להודיע לגזברות את מקור המימון לשינויים.
 מהנדס מחוז הנגב
 הקבלן חב" סולמביס" בע"מ
 אגף חוזים ובטחונות
 המחלקה לסטטיסטיקה

סולכביש

חברה לעבודות כבישים ופתוח בע"מ
 רמת השרון, רח' הרא"ה 7, ת.ד. 2741
 טלפון: 72 42 35, 73 14 36

מספרו 214/76-181
 תאריך 31.1.77

חשבונית

מס' 39/60288/75

לכבוד מינהל לבנייה כפרית
 עבודה פתוח סוכות

הסכום	מחיר היחידה		כמות	יחידת המידה	תאור העבודה	הסעיף לפי המפרט
	אג' ל	אג' ל				
28535.40	1.-	✓	28535.40	20	1. עבודה עפר וישור קרקע 50 ס"מ	1.1
					העיר והלוי לבי גובה מחוכנן	
					<u>עבודות פז</u>	
2494.17	10.-	✓	2494.17	20	2.1 השחית חומר ואדי סהודק למטחי גרנולית	
2782.40			557.18		יצוק, השחית פרוצסיס כחסי כסון	
9079.60	3.-	✓	1017.92	20	2.2 פזק חול למטחי גרנולית ולרצוף גרנולית	
					<u>3. בניה קירות חומכים</u>	
20874.15	165.-	✓	126.51	20	3.1 קירות חלוקי נחל על גב כסון	
9682.85	155.-	✓	62.47	מ"א	3.2 קירות חלוקי נחל על גב כסון ו"קוטינג"	
54613.44	98.-	✓	557.28	20	4. רצוף טרצוזה גרנולית	
276900.80	220.-	✓	1258.64	20	5. יציקה חסטה גרנולית כספוס	
10131.20	320.-	✓	31.66	מ"א	6.1 סריגות בגווי גרנולית	
2291.60	170.-	✓	13.48	מ"א	6.2 סריגות סמלכות כסון אוגרנולית	
136473.10	230.-	✓	593.77	20	7. יציקה סריכות כספוס מזוין	
10376.-	200.-	✓	51.88	20	8. יציקה סטטי כסון למיכלי אספה	
21096.-	1800.-	✓	11.72	30	9. קירות כסון בכניסה לקבלה אספה	
4312.50	75.-	✓	57.50	מ"א	11.1 טרנולית סגורה 2"	
10920.-	350.-	✓	31.20	מ"א	11.3 חקונים לחניה אומכים	
685.-			1.37	מ"א	11.4 יציקה כחסי סוחות כיווב על כחסי גרנולית	
5500.-	500.-	✓	7	מ"א	11.5 רצוף	
1745.72	2.-	✓	872.86	20	11.6 סלוק דרך זמנים	
616367.86						
425474.53						
423817.86						

ס"כ עבודות פתוח

אחות המערכת
 חתום
 מנהל פתוח

24.92.71

האוצר
 מס חשבונית שולם
 מס' אישור 3375/0

מינהל פתוח
 חברה עבודות כבישים ופתוח

מספר: 214/76-181

חברה לעבודות כבישים ופתוח בע"מ

רמתגן, רח' הרא"ה 7, ת.ד. 2741

טלפון: 72 42 35, 73 14 36

תאריך: 31.1.77

ח ש ב ו ו ן י ם י

חוזת מס' 39/60288/75

למכוד סיגמל בגימל במרימ

עבודות פתוח בטובות

הסכום		מחיר היחידה		כמות	יחידת המידה	תאור העבודה	הסעיף לפי המפרט
ל"י	א"י	ל"י	א"י				
פגיש כדור סל							
2618.58		3.-	✓	872.86	2m	יטור צורה ודך סך הפגיש כולל 2.00 מ"מ פוליצים מכל גז	1.
7566.66		10.-	✓	756.56	2m	הטמיה 15 ס"מ חומר וארי פחודק כולל פוליצים 1.00 מ"מ	2.
51320.88		78.-	✓	657.96	2m	פגיש סרצוף פטרצנות 45/45 כולל סמון הפגיש	3.
1522.50		30.-	✓	50.75	מ"מ	אבן גן על יטור בטון	4.
13000.-		6500.-	✓		יח"מ	עמודי סל כולל לוח קצ	5.
8740.-		200.-	✓	43.70	מ"מ	קיר יטיבה פחלוקי נחל לפי פרט 2/ק-מ	6.
84767.56						סה"כ עבור פגיש כדור סל	
עבודות נוספות							
1748.-		40.-		43.70	מ"מ	הפרט מחיר סמל יטיבה ליו פגיש כדור סל במקום פרט 2/ק-מ בוצע לפי פרט 3/מ הפגיש מחיר בלבד	1.
4020.40		250.-		17.48	2m	פוטנה עבור פגיש פגיש פגישון סמון סמון ביו סמל יטיבה כנ"ל כולל החלקה במדה כרוחב 40 מ"מ הסמיר לפי מחיר סדרכות סמון	2.
8508.96		2.28		3732	✓	הסירה בשטח כעומק 30 ס"מ סביב מבני פגוריים ומלוי באדמת חול נזיה במקום אדמה חקלאית לפי דרישה התכנון ז"ל סל/גמא ז"ל סל/12	3.
44156.-		10.-		1119.60	3m	בית אדמה בגידרה 308/258/150	4.
12000.-				1	יח"מ	אספקה ונחמה אבן שמה על בסיס בטון כולל השלפת עם בטון ביו סמל וסמיר שמה כולל סכירה בטון לגורן אגמה אבן שמה	5.
845.95		62.10		135.12	מ"מ	שערה עבודה סולל גי יוסמיי	6.
9438.40		70.-		61	מ"מ	שערה עבודה סולל כולל פכבט	7.
915		15.-					
1200.-		20.-					
3510		130		27	מ"מ		
4050.-		170.-					
39097.31							
43598.80							

אחות המעשה והקבוצים והקבוצים המרומן
 חתמה: חלקיה לחכנון
 סדרר לפקוח
 תל-אביב, רחוב פוטין, 27, 24 92 71

האוצר
 מס חשבונית שולם
 מס' אישור' 3375/9

חברה לעבודות כבישים ופתוח בע"מ

שיטת

מחלקת המחקר והפיתוח
 תאריך: 15.05.2023
 מס' דו"ח: 12345

מס' דו"ח
 תאריך

תוצאות

מס' דו"ח: 12345

מס' דו"ח	תיאור המדידה	יחידות	ערך	טווח סטטיסטי		ערך	
				מקסימום	מינימום	מקסימום	מינימום
1	מדידת אורך	מטרים	1.5	1.5	1.5	1.5	
2	מדידת משקל	קילוגרם	2.0	2.0	2.0	2.0	
3	מדידת זמן	דקות	10	10	10	10	
4	מדידת טמפרטורה	מעלות צלזיוס	25	25	25	25	
5	מדידת לחץ	קילופסקל	101.3	101.3	101.3	101.3	
6	מדידת ריבוע	מטרים רבועים	2.25	2.25	2.25	2.25	
7	מדידת נפח	ליטרים	1.5	1.5	1.5	1.5	
8	מדידת תאוצה	מטרים לשנייה בריבוע	9.8	9.8	9.8	9.8	
9	מדידת כוח	וואט	100	100	100	100	
10	מדידת אנרגיה	ג'ול	150	150	150	150	

סולכביש

חברה לעבודות כבישים ופתוח בע"מ

רמת יג, רח' הרא"ה 7, ת.ד. 2741

טלפון: 72 42 35, 73 14 36

מספרו 214/76 8181

מספרו

תאריך 31.1.77

תאריך

חשבוני סופי

מזהה מס' 39/60288/75

מינהל לבניה כפרית לכבוד

הסכום	מזהר היחידה		כמות	יחידת המידה	תאור העבודה	הסעיף לפי המפרט
	אג	ל				
30,093.31						
43692.80					סלערת	
870.-	11.40				פזור חומר ראשי והדוק לאחר סגור גובה	8
256.90	19.-		22.50	20	הסביל / 1/1 אג"מ / 2.1 ק"מ + 1.1 ק"מ	
630.-	70.-		9.00	ס"א	אבן שפה פטופע באניה לאסבולנס	10
244.80	60.-				קיר פבלוקים 20/30 פמח ליסודות חדר	12
400.-	100.-		4.08	20	הארכל	
300.-	40.-		7.50	20	גירוד סיה טרניץ בקיר פוקדון בקיר סני	13
					שטח הקיר דגולה בביטומן עם פקסיים	
1241.20	20				חומת עבוד יציקת חגורת עגון בוסר	14
14089.-	25.-		363.56	ס"א	יציקת פדוכות בטון סטולט 25/08 כולל זיון 6 טמני צדי המדרכה	
					פלוי אדמה מתוך לטמח הישוב סוגל בטמחיה	15
2224.56	12.-		1852.63		כולל פזור האדמה לפי הגבהים המסוכננים	
20065.-	15.-		1071.00	30	סביב למגרש כדור סל עד הכביש וע"י סביב החניה	
					ס"א קולור / קולור	
					פי.וי.סי בחפרי המסתחה בשטחי גרנדוליס	16
3432.-	8.-		429	ס"א	במקום פוגה סקופות כובעו לפי דרישת	
4270.-	10.-				המתכנן בכח מיום 3.5.76	
700.-	100.-		7	ס"א	רצועות פי.וי.סי ונואסנט בעובי 2 ס"מ	
					לפי חרובת הסופקה כולל הדבקה עם דבק פנע	17
					הס"א קולור / קולור	
					ס"א כ עבודות נוספות	
91744.80						
48159.34						

אחר-כך יבוצעו הסכומים הקבוצים המאוזנים
המתקנה לתכנון
פזור לפקום
תל-אביב, רחוב פוסט 27, 2492 71

ΠΙΣΤΩΣΗ

Αριθμ. Πρωτοκόλλου: 123/2023
ΕΠΙΧΕΙΡΗΣΙΑΚΟ ΠΡΟΓΡΑΜΜΑ
ΠΡΟΓΡΑΜΜΑ ΣΤΡΑΤΗΓΙΚΗΣ

ΑΡΧΗ

ΕΚΔΟΣΗ

ΠΙΣΤΩΣΗ

Α/Α	Περιγραφή	Ποσό (€)	Τύπος	Ποσοστά		Παρατηρήσεις
				Απαιτούμενα	Εκπληρωμένα	
1	
2	
3	
4	
5	
6	
7	
8	
9	
10	
11	
12	
13	
14	
15	
16	
17	
18	
19	
20	
21	
22	
23	
24	
25	
26	
27	
28	
29	
30	

חישוב התיקרויות לחשבון סעיף
 חוזה מס' 59/60288/75
עבודות פתוח בסוכות

~~בסיס המחירים - נובמבר 1975
 הסדר הבנייה (סדר הבניה) 112.4 זק'
 החלפת העבודה למי יוטנים - 21 במרץ 1976
 הקומה הבנויה למי החוזה - 5 חודשים.
 הסדר המסומן לחקומה בנוע אפריל 1976 - אוגוסט 1976

$$133.48 = \frac{667.4}{5} = \frac{140.9 + 138.5 + 133.3 + 128.4 + 126.3}{5}$$
 התיקרוה המסומנה $15.75\% = 3\% - 18.75\% = \frac{133.48}{112.4}$
 התיקרוה לעבודות למי החוזה
 ≈ 710237.05 סך 15.75%
111862.30~~

במבוא רב,
 "סולכביש" בע"מ

סולכביש

חברה לעבודות כבישים ופתוח בע"מ

רמתגן, רח' הוא"ח 7, ת.ד. 2741

טלפון: 73 14 36, 72 42 35

מספרו 214/76-181

תאריך 31.1.77

חשבוני סופי

מזה מס' 59/60288/75

לכבוד מינהל למניה בפרייה

הסכום	מחיר היחידה		כמות	יחידת המידה	תאור העבודה	הסעיף לפי המפרט
	אבי	ליי				
62384.86					137	1. פתוח אזורי מרכז בגורים 2. סווד גרס כדור סל
61636.786						
623474.55						
84767.56						
401155.72					סה"כ עבודות לפי חדזה	התיקרויות לפי פרט רצ"ב 14.2%
710237.05						
1587.42						
99561.23						
111062.50						
10071.91						
48159.34						עבודות נוספות
91745.80						
878856.02					סה"כ כללי	6
913844.15						
907386.25						
1,725.20						(מסע פאות שלוחה עטר אלף שמונה פאות ארבעים וארבע לירות + 15 אג')
885.591.						
26.621						בכל שכבוד,
858,970						סולכביש בע"מ
						אחראי על המבצע והקבוצה, הקבוצה המאחדת
						המשלוקה להכונן
						סווד לפקוח
						תל-אביב, רחוב פוסין 27,
						24 92 71

משפחה

מס' ה'א	שם המוצר	מס' יב	מס' יג	מחיר המוצר		מחיר המוצר	
				א"ב	א"ג	א"ד	א"ה
						100.00	
						100.00	
						100.00	
						100.00	
						100.00	
						100.00	
						100.00	
						100.00	

בסיס מאוירים 11.75 מדד 112.4
 התחלה עבודה 21 מרץ 1976 מדד 116.6 לעי יומן.

התיישרות התחלית

$$3.7\% = \frac{116.6 - 112.4}{112.4}$$

התיישרות בזמן ביצוע - זמן ביצוע לתוצרים

10/31	0.0	0.0	3.76
	5.3	8.3	4.76
	7.1	10.1	5.76
	11.3	14.3	6.76
	15.9	18.9	7.76
21/31	11.1	3-20.8	8.76
		31	
	50.7		10.1%

מ"כ התיישרות 1037 x 1101 = 14.2% = 701,826.73 = 99,572.40
 114,572.41
 708,557.42
 99,572.40 = 701,826.73

אחד תלמידי הקב"ש. הלבוש המאחד
 המחלקה לתכנון
 מרכז לפקוח
 תל-אביב, רח' גוטקין 27
 24 92 71

עבודות נוספות - ניתוח מחירים

לאבו שפה

מחיר אבן שפה באוזן אגורה

50.-

חווה סס. 39/60337/75

בסיס מחירים 12/75

7.10

57.10

חתימות לפי חווה 14.2%

עבור הציבה מחומר ואדי בטוליית סל
הכביש

5.-

62.10

לצורך הנחת אבן שפה ל-מ"א

חוספת עבור הגורה לפדריכות בטון

לפי מחיר בחווה 39/57389/75

15.-

לפ"א

"בג'הר"

3.-

20.-

חוספת עבור ברזל מ"א

לפי סעיף בחווה 1.2

מלוי אדמה מחוץ לשטח כולל מיזור ויטור
לפי סעיף בחווה לאדמה הקלאית מפיחת רמיה

15.-

הורדה הפרש בין אדמה הקלאית וחול

3.-

12.-

ביתו אשפת

לפי חווה סס. 39/60054/75

10,500.-

1,800.-

12,000.-

דקלה

חוספת החיקרות

משרד השיכון

אגף לבניה כפרית

סמ"כ / סמ"כ
12.6.44

אל: מ.ה. ק"ג ג"א
מ.א.א: ויתור (י"א)

הנדון: ח.י. ס"ל מס 6 שהוציא
בג"ח סוכ"ג

6

רצ"ב הננו מעבירים אליך/כמ חשכון חלקי/כומי פס'

בהוצאת בג"ח

סוכ"ג

סולכ"ש

39/00248/45

הקבלן

8884366.20

לעבודה

במשק / מושב

למי תרזה

על סך

הערות:

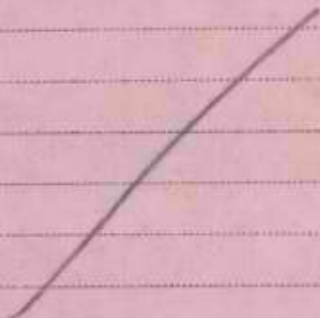

מנהל הסח"ח

לוטה: י"א/העסק ח.י.

העסק:

העסק וס"ג

מהנדס אזור

סולכ"ש

הקבלן

משרד השיכון

אגף לבנייה כפרית

סניף / ציוד
126.44
כפר-סבא

אל: ח.ה.ה. ג"א
מחוז (סבא)

הנדון: ח.ה.ה. ס' 6 עהיוג
בגיה איכוג

6

רצ"ב הגנו מעכורים אליך/כס השכון חלקי/סומי סס'

עבדוג בגיה

לעבודה

איכוג

במשק / מושב

אליהו

הקבלן

39/44288/45

למי חוזה

20.20444300

על סך

הערות:



לוחה: י"א/העגן ח.ה.

התק:

מחוז סבא

מהנדס אזור

הערה וס' 1

אליהו

הקבלן

סולכביש

חברה לעבודות כבישים ומתוח בע"מ
 רמתגן, רח' הוא"ה 7, ת.ד. 2741
 טלפון: 72 42 35, 73 14 36

מספרנו 214/76-181
 תאריך 31.1.77

ח ש ב ו ו ס ו פ י חוזה מס' 39/60288/75

לכבוד מינהל לכניה כפרית
 עבודות פתוח סוכות

מספר היחידה	מחיר היחידה	כמות	יחידת המידה	תאור העבודה	הסכום	
					א"ג	ל"ל
				1. עבודות עפר וישור קרקע 50 ס"מ		
	1.-	28535.40	מ	הסירה וסלוי לפי גובה מחוכנן	28535.40	
				<u>עבודות מצע</u>		
	10.-	2494.17	מ	השהיה חומר ואדי שהודק למטעחי גרנוליס יצוק, מטעחים מרוצפים מטעחי בטון ושבילים	2494.17	
	5.-	4815.92	מ	מצע חול למטעחי גרנוליס ולרצוף גרנוליס	4815.92	
				<u>3. בניה קירות תומכים</u>		
	165.-	126.51	מ	קירוח חלוקי נחל על גב בטון	126.51	
	155.-	62.47	ס"א	קירוח חלוקי נחל על גב בטון ו"קופינג"	62.47	
	98.-	557.28	מ	רצוף מרצפות גרנוליס	557.28	
	220.-	1258.64	מ	יציקה מטעח גרנוליס במקום	1258.64	
	320.-	31.66	ס"א	מדרגות בצפוי גרנוליס	31.66	
	170.-	15.48	ס"א	מדרגות מפלטה בטון אוברגוליס	15.48	
	230.-	595.57	מ	יציקה מדרגות מבטון מזוין	595.57	
	200.-	51.88	מ	יציקה מטעחי בטון למיכלי אשפה	51.88	
	1800.-	11.72	מ	קירוח בטון בכניסה לעגלה אשפה	11.72	
	75.-	57.50	ס"א	שרוולים מצנור 2"	57.50	
	350.-	31.20	ס"א	מקנים לחניה אומנים	31.20	
	500.-	7	מ	יציקה סכמי שוחות כירוב על מטעחי גרנוליס ובטון	7	
	100.-	7	מ	יציקה סכמי שוחות כירוב על מטעחי גרנוליס ובטון	7	
	2.-	872.86	מ	סלוק דרך זמנית	872.86	
				הסכום הכולל	61704.27	
				הסכום המיועד	625474.53	
				הסכום הנשאר	616867.86	
				הסכום המיועד	625474.53	

ס"כ עבודות פתוח

א"ד הנכבדה והקבוצים הקבועים
 חתום על ידי
 מדרג לפקוח
 תל-אביב, י"ב בטבת תשמ"ז
 24 92 71

האוצר
 מט' חשבונות שולם
 מס' אישור 9/3375

מנהל מינהל לכניה כפרית
 חתום על ידי

מספרנו 214/76-181

תאריך 31.1.77

חשבוני סופי

חרוז מס' 39/60288/75

לכבוד מינהל בניה כפרית

עבודות פתוח בסוכות

הסכום	מחיר היחידה		כמות	יחידת המידה	תאור העבודה	הסעיף לפי המפרט
	א"ג	ל"י				
					<u>מגרש כדור סל</u>	
2618.58	3.-		872.86	2מ	יטור אורה דרך שן המגרש כולל 2.00 מ' שוליים מכל צד	1.
7565.60	10.-		756.56	2מ	השחיה 15 ס"מ חומר וארי מהודק כולל שוליים 1.00 מ'	2.
51320.88	78.-		657.96	2מ	מטח מרצוף פורצפות 45/45 כולל ספון המגרש	3.
1522.50	30.-		50.75	ס"א	אבן גן על יטוד בסון	4.
13000.-	6500.-		2	יח'	עמודי סל כולל לוח עץ	5.
8740.-	200.-		43.70	ס"א	קיר ישיבה מחלוקי נחל לפי פרט 2/ק-א	6.
84764.56					סה"כ עבור מגרש כדור סל	
					<u>עבודות נוספות</u>	
1748.-	40.-		43.70	ס"א	הפרט סחיר ספסל ישיבה ליד מגרש כדור סל במקום פרט 2/ק-א בוצע לפי פרט 3/ס-3 הפרט סחיר בלבד	1.
4020.40	230.-		17.48	2מ	הוספת עבור מטח מספון מזוין מעבר בין ספסלי ישיבה כנ"ל כולל החלקה במדה ברוחב 40 ס"מ המחיר לפי סחיר סוכות בסון	2.
8500.96 11196.-	2.28 10.-		3732 4119.60	ל"י 3מ	הסירה בטח בעומק 30 ס"מ סביב מבני פגורים ומלוי באדמה חול נקיה במקום אגם הקלאיה לפי דרישת המתכנן א"מ א"מ סוף היתר 80' 12' + להקצות	3.
12000.-			1	יח'	בית אשפה בכירדה 308/258/150	4.
8390.95 9458.40 915.- 1200.- 3570.- 4050.-	62.10 70.- 15.- 20.- 130.- 150.-		135.12	ס"א	אספקה והנחת אבן שפה על בסיס בסון כולל השלכה עם בסון בין הכביש ואבן שפה כולל שכירה בסון לצורך הנחת אבן שפה	5.
			61	ש"ע	שערה עבודה פועל פי יומנים	6.
			27	ש"ע	שערה עבודה שרקטור כולל מכבש	7.
59093.31 43692.80					להעברה	

3/

הוציא והעביר למאמץ
החלקה לתכנון
מזרז לפקוח
הלאביב, רחוב זוממן 27,
24 92 71

האוצר
מס חשבונית שולם
מס' אישור 9/3375

"סולכביש"

חברה לעבודות כבישים ומתוח בע"מ
 רמתניג, רח' הרא"ה 7, ת.ד. 2741
 טלפון: 72 42 35, 73 14 36

מספר: 214/76 8181
 תאריך: 31.1.77

ח ש ב ו ו ס ו פ י
 חוזה מס' 39/60288/75

לכבוד מינהל לבניה כפרית

הסכום	מחיר היחידה		כמות	יחידת המידה	תאור העבודה	הסעיף לפי המפרט
	א	ב				
32093.31*						
43692.80					מחעברה	
270.-	11.40		22.50	2b	פזר חומר ראשי וחדק לאחר שנוי גובה השביל לפי מחיר מ/ס 2.1 - ה'ק'ג	8
257.50	12.-					
630.-	70.-		9.00	מ"א	אבן שטח משומע בחניה לאסבולנס	10
244.80	60.-		4.08	2b	קיר סבלוקים 20/30 מתחם ליסודות חדר האוכל	12
400.-	100.-					
300.-	40.-		7.50	2b	גירוד טיה שפירץ בקיר מועדון נקוי פני שטח הקיר וזפת בניטומן עם פעסיים	13
1124.20	20.-		563.56	מ"א	חוספת עבור יציקה חגורה עגון בומר יציקה מדרכת בטון משולש 25/08 כולל זיון 6 משני צדי המדרכת	14
14089.-	25.-					
20291.56	12.-		1852.63	3b	פלוי אדמה מחוץ לשטח הישוב סובל בסכאית כולל פזר האדמה לפי הגבהים המתוכננים סביב למגרש כדור טל עד הכביש וע"י מגרש החניה לפי קבלתו כולל	15
28065.-	15.-		4871.00			
3432.-	8.-		429	מ"א	פי.וי.סי בתפדי התפשחות כשתי גידולים במקום פוגרה שקועה ברצף לפי דרישה המחנך בכתב מיום 3.5.76 רצועה פי.וי.סי ווגאסבסט בעובי 2 מ"מ לפי חרובת הסופקה כולל הדבקה עם דבק סג	16
400.-	100.-		4		אוסף סביר, טברג, פאטון של מכסר אוסר מ' סהעוג לפני יציקה פלניליס	17
91744.80					מ"כ עבודות נוספות	
78159.54						

אני המעביד/ת...
 חת-אביב, רחוב תמקן 71, 24 92 71

ΠΩΣΕΙΣ

Α/Α	ΠΕΡΙΓΡΑΦΗ	ΜΟΝΑΔΑ	ΠΡΟΒΛΗΤΕΣ		ΑΠΟΤΕΛΕΣΜΑΤΑ	
			2014	2015	2014	2015
1	ΠΩΣΕΙΣ	ΕΚΔΟΣΕΙΣ	100	100	100	100
2	ΠΩΣΕΙΣ	ΕΚΔΟΣΕΙΣ	100	100	100	100
3	ΠΩΣΕΙΣ	ΕΚΔΟΣΕΙΣ	100	100	100	100
4	ΠΩΣΕΙΣ	ΕΚΔΟΣΕΙΣ	100	100	100	100
5	ΠΩΣΕΙΣ	ΕΚΔΟΣΕΙΣ	100	100	100	100
6	ΠΩΣΕΙΣ	ΕΚΔΟΣΕΙΣ	100	100	100	100
7	ΠΩΣΕΙΣ	ΕΚΔΟΣΕΙΣ	100	100	100	100
8	ΠΩΣΕΙΣ	ΕΚΔΟΣΕΙΣ	100	100	100	100
9	ΠΩΣΕΙΣ	ΕΚΔΟΣΕΙΣ	100	100	100	100
10	ΠΩΣΕΙΣ	ΕΚΔΟΣΕΙΣ	100	100	100	100
11	ΠΩΣΕΙΣ	ΕΚΔΟΣΕΙΣ	100	100	100	100
12	ΠΩΣΕΙΣ	ΕΚΔΟΣΕΙΣ	100	100	100	100
13	ΠΩΣΕΙΣ	ΕΚΔΟΣΕΙΣ	100	100	100	100
14	ΠΩΣΕΙΣ	ΕΚΔΟΣΕΙΣ	100	100	100	100
15	ΠΩΣΕΙΣ	ΕΚΔΟΣΕΙΣ	100	100	100	100
16	ΠΩΣΕΙΣ	ΕΚΔΟΣΕΙΣ	100	100	100	100
17	ΠΩΣΕΙΣ	ΕΚΔΟΣΕΙΣ	100	100	100	100
18	ΠΩΣΕΙΣ	ΕΚΔΟΣΕΙΣ	100	100	100	100
19	ΠΩΣΕΙΣ	ΕΚΔΟΣΕΙΣ	100	100	100	100
20	ΠΩΣΕΙΣ	ΕΚΔΟΣΕΙΣ	100	100	100	100
21	ΠΩΣΕΙΣ	ΕΚΔΟΣΕΙΣ	100	100	100	100
22	ΠΩΣΕΙΣ	ΕΚΔΟΣΕΙΣ	100	100	100	100
23	ΠΩΣΕΙΣ	ΕΚΔΟΣΕΙΣ	100	100	100	100
24	ΠΩΣΕΙΣ	ΕΚΔΟΣΕΙΣ	100	100	100	100
25	ΠΩΣΕΙΣ	ΕΚΔΟΣΕΙΣ	100	100	100	100
26	ΠΩΣΕΙΣ	ΕΚΔΟΣΕΙΣ	100	100	100	100
27	ΠΩΣΕΙΣ	ΕΚΔΟΣΕΙΣ	100	100	100	100
28	ΠΩΣΕΙΣ	ΕΚΔΟΣΕΙΣ	100	100	100	100
29	ΠΩΣΕΙΣ	ΕΚΔΟΣΕΙΣ	100	100	100	100
30	ΠΩΣΕΙΣ	ΕΚΔΟΣΕΙΣ	100	100	100	100
31	ΠΩΣΕΙΣ	ΕΚΔΟΣΕΙΣ	100	100	100	100
32	ΠΩΣΕΙΣ	ΕΚΔΟΣΕΙΣ	100	100	100	100
33	ΠΩΣΕΙΣ	ΕΚΔΟΣΕΙΣ	100	100	100	100
34	ΠΩΣΕΙΣ	ΕΚΔΟΣΕΙΣ	100	100	100	100
35	ΠΩΣΕΙΣ	ΕΚΔΟΣΕΙΣ	100	100	100	100
36	ΠΩΣΕΙΣ	ΕΚΔΟΣΕΙΣ	100	100	100	100
37	ΠΩΣΕΙΣ	ΕΚΔΟΣΕΙΣ	100	100	100	100
38	ΠΩΣΕΙΣ	ΕΚΔΟΣΕΙΣ	100	100	100	100
39	ΠΩΣΕΙΣ	ΕΚΔΟΣΕΙΣ	100	100	100	100
40	ΠΩΣΕΙΣ	ΕΚΔΟΣΕΙΣ	100	100	100	100
41	ΠΩΣΕΙΣ	ΕΚΔΟΣΕΙΣ	100	100	100	100
42	ΠΩΣΕΙΣ	ΕΚΔΟΣΕΙΣ	100	100	100	100
43	ΠΩΣΕΙΣ	ΕΚΔΟΣΕΙΣ	100	100	100	100
44	ΠΩΣΕΙΣ	ΕΚΔΟΣΕΙΣ	100	100	100	100
45	ΠΩΣΕΙΣ	ΕΚΔΟΣΕΙΣ	100	100	100	100
46	ΠΩΣΕΙΣ	ΕΚΔΟΣΕΙΣ	100	100	100	100
47	ΠΩΣΕΙΣ	ΕΚΔΟΣΕΙΣ	100	100	100	100
48	ΠΩΣΕΙΣ	ΕΚΔΟΣΕΙΣ	100	100	100	100
49	ΠΩΣΕΙΣ	ΕΚΔΟΣΕΙΣ	100	100	100	100
50	ΠΩΣΕΙΣ	ΕΚΔΟΣΕΙΣ	100	100	100	100

"סולכביש"

חברה לעבודות כבישים ופגזות בע"מ

רמתגן, רח' הרא"ה 7, ת.ד. 2741

טלפון: 72 82 35, 73 14 36

מספרנו 214/76-181

תאריך 31.1.77

ח ש ב ו ו

חווה מס' 39/60288/75

למכור... מנהל לבניה כפרית

הסכום		מחיר היחידה		כמות	יחידת המידה	תאור העבודה	הסעיף לפי המפרט
ל"ו	אב"י	ל"ו	אב"י				
						<u>ר כ ו ז</u>	
						1. פגזות אזורי מרכז פגזים	
						2. סדור פגז כדור סל	
						סה"כ עבודות לפי חוזה	
						התיקונים לפי מרום רצ"ב	
						עבודה נוספת	
						סה"כ כללי	
						(תקע פגז שלוש עשר אלף שמונה מאות ארבעים וארבע לירות + 15 אב"י).	
						ככל הנכוד,	
						"סולכביש" בע"מ	

תל-אביב, הוצאת מס' 2492/77

בסיס סחירים 11.75 מדד 112.4
 החלה עבודה 21 סרץ 1976 מדד 116.6 לפי יוטן.

התיקרות החלתית

$$\underline{3.7\%} = \frac{116.6 - 112.4}{112.4}$$

התיקרות בזמן ביצוע - זמן ביצוע לחודשים

10/31	0.0	0.0	3.76
	5.3	8.3	4.76
	7.1	10.1	5.76
	12.3	14.3	6.76
	15.9	18.9	7.76
21/31	11.1	20.8	8.76
		31	
	50.7.5	=	10.1%

100419.41 708587.42
~~99521.23~~ ~~701135.42~~

99,659.40 = 701,826.73 סכום 14.2% = 1101 x 1037 התיקרות

אחראי על תיקון ופיקוח
 מפקח על הבנין
 מדור נסקור
 34 92 71 פל-אביב, ראש מסך 76

עבודות נוספות - ניתוח מחירים

לאבן שפה

מחיר אבן שפה בחוזה אגודה

50.-

חוזת ספ. 39/60337/75

במיט מחירים 12/75

7.10
57.10

חתימות לעי חוזת 14.2%

עבור חציבה מחומר ואדי בטוליים של
הכביש

5.-
62.10

לצורך הנחת אבן שפה ל-ס"א

חומת עבור הגדרה לסדירות בטון

לפי מחיר בחוזה 39/57389/75

15.-

לס"א

"בל"ה"

5.-
20.-

חומת עבור ברזל ס"א

לפי מקיר בחוזה 1.2

מלוי אדמה מחוץ לטעם כולל מיוזר ויטור
לפי טעיף בחוזה לאדמה הקלאית מטיחת רטיח

15.-

הורדת המרש בין אדמה הקלאית וחול

3.-
12.-

ביתו אספה

10,500.-

לפי חוזת ספ. 39/60054/75

1,500.-
12,000.-

דקלה

חומת המיקרון

הזכר ע"י	דף מס' 1	חישוב כמויות	"סולכביש" חברה לעבודות כבישים ופתוח בע"מ רמת השרון, רחוב הרא"ה 7 טלפון: 72 42 35, 73 14 36 טלפון פרטי: 73 96 47
תאריך:	סוג העבודה:		
מקום העבודה:	הזכר עבור:	יום העבודה:	
אסמכתא:		מס' העבודה:	

8.80		קטע 1 - 2.1	28,535.40	1. תיקון גובה רשת קרקעית
9.70		5. יצירת אספקה		2. תפוסת וריסוף אספקה
51.88	2494.17	2.1 סלע		2. עבודת חורף וריסוף
557.28	557.28	2.3. עבודת חורף וריסוף		אספקת אריזונים וריסוף
557.28	557.28	3.4. עבודת חורף וריסוף		אספקת אריזונים וריסוף
557.28	557.28	3. עבודת קירות תומכים		בטון ופגיון-בטון
7.53		3.1 קירי חלקי		אספקת אריזונים
2.64		3.2 קירי חלקי	557.28	אספקת אריזונים
1.60	11.77	קטע 2		1. יצירת אריזונים
	0.97	11.42		2. סלע
		H מוצג	1258.64	2. עבודת אריזונים
		0.86+0.90+0.20+0.50		3. יצירת אריזונים
		0.50 = 0.60		בטון סלע 7
		+h 0.35	625.74	
		0.97		
1.60		קטע 3		4. יצירת אריזונים
0.70	1.12	H מוצג	333.00	אספקת סלע 8
		0.70+0.60		
		0.40		
		+h 0.30		
		0.70		
	12.54	אספקת		

[Handwritten signature]

חוקן ע"י	דף מס' 2	חישוב כמויות	"סולכביש" חברה לעבודות כבישים ופתוח בע"מ רמת השרון, רחוב הרא"ח 7 טלפון: 724235, 731436 טלפון פרטי: 739647
תאריך:	סוג העבודה: <u>כביש</u>		
מקום העבודה: <u>כביש</u>	חוקן עבור:	יום העבודה:	
אסמכתא:		מס' העבודה:	

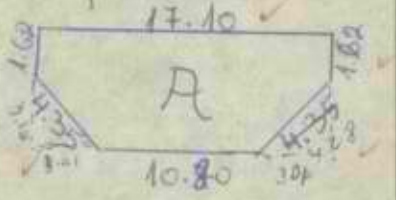
	58.80	מזכורה		12.54	מזכורה
✓ 5.10		קטע \odot	✓ 18.20		קטע \odot
✓ 0.57	2.91	H ממוצע $\frac{0.42+0.12}{2} = 0.27$ +h 0.30 <u>0.57</u>	✓ 1.53	27.85	H ממוצע $\frac{0.96+1.30}{2} = 1.13$ +h 0.40 <u>1.53</u>
21.60		קירור ל"ג סמסל' שלבי	1.65		קטע \odot
2.40	64.80	באמצע כביש	1.50	3.15	H ממוצע
		H ממוצע $\frac{1.70+1.80+1.90}{3} = 1.80$ +h 0.60 <u>2.40</u> l = 21.60	1.01	3.18	$\frac{0.52+0.15+1.30}{3} = 0.66$ +h 0.35 <u>1.01</u>
		לפי מציבה במקום	2.00		קטע \odot
126.51		ל"ג קירור	1.65	4.25	H ממוצע
		קירור חלקי נחל	1.65	7.01	$\frac{1.30+1.30+1.15}{3} = 1.25$ +h 0.40 <u>1.65</u>
17.10		ל"ג סמסל' באמצע	7.15		קטע \odot
10.80		קטע A	1.15	8.22	H ממוצע $\frac{1.15+0.45}{2} = 0.80$ +h 0.35 <u>1.15</u>
1.62		לפי מציבה במקום			58.80
1.62					מזכורה
4.38					
4.35	39.77				

הוכן ע"י	דף מס' 3	חישוב כמויות	שם העבודה	"סולכביש" חברה לעבודות כבישים ופתוח בע"מ רמת הני, רחוב הרא"ה 7 טלפון: 73 24 36, 72 42 35 טלפון פרטי: 73 96 47
תאריך:	סוג העבודה:			
מקום העבודה:	הוכן עבור:	אסמכתא:		

מטרה	כמות	יחידה	מחיר יחידה	סה"כ	הערות
אסמכתא	511.20			39.77	
שכר עובדים	19.20		6.56	125.95	
מקום העבודה	2.40		4.72	11.33	
הוכן עבור	46.08		4.65	214.41	
אסמכתא	557.28		3.41	1901.15	
מטרה			3.36	1125.76	
5 יציקה גשמה לניקיון					
הקמה במחנה ת"א					
כרס כ.א.					
לפי גבייה במקום					
אסמכתא (הגבייה בהתקנה)				62.47	
שכר עובדים	36.00			234.00	
מקום העבודה	2.64			10.58	
הוכן עבור	36.00			234.00	
אסמכתא	4.63			166.68	
שכר עובדים	31.00			201.60	
מקום העבודה	4.70			175.70	
הוכן עבור	1/4			1.42	
אסמכתא	1.40			0.99	
שכר עובדים	1/2			3.40	
מקום העבודה	3.40			5.78	
הוכן עבור	32.37			210.00	
אסמכתא	4.60			21.60	
סה"כ	563.09			511.20	



- 4. שכר עובדים והקמה לניקיון
- בשבת 30/30/5 30/60/5/5
- לפי כרס 7/1
- (5x4) ①
- (5x2) ②
- (5x2) ③
- (5x1) ④

(Handwritten signature)

הזכר ע"י	דף מס' 4	חישוב כמויות	"סולכביש" חברה לעבודות כבישים ופתוח בע"מ רמת גן, רחוב הרא"ה 7 טלפון: 73 14 36, 72 42 35 טלפון פקסי: 73 96 47
תאריך:	שם העבודה:	יום העבודה:	
סוג העבודה:	מקום העבודה:	מס' העבודה:	
מזכיר עבודה:	אסמכתא:		

1058.21		563.09	
9.33	4.66 + 14.00	2.675	4.70 + 0.65
9.30	2	4.00	10.70
2.70	36.73	4.60	168.46
0.40	4.60	3.30	5.44
1/2 / 10.30	7.32 + 3.30	19.15	8.36
5.00	2	4.61	88.28
5.31	17.10	5.64	8.36 + 2.92
3.20	4.63	5.60	31.58
1,188.20	79.17	18.92	27.92
	1252.04	4.65	87.92
		10.90	59.79
		1061.54	
		1/2 / 1.70	
		0.85	0.72
		1/2 / 4.75	
		1.10	2.61
		3.33	
		1058.21	

2/1/3.01

4/2.78

5

חוכן ע"י	דף מס' 5	חיסוב כמויות	"סולכביש" חברה לעבודות כבישים ופתוח בע"מ רמת השרון, רחוב הרא"ה 7 טלפון: 724235, 731436 טלפקס: 739647
תאריך: 13/11 - 13/11	שם העבודה: סליל		
מקום העבודה: סליל	תוכן עבודת:	יום העבודה:	
אסמכתא:		מס' העבודה:	

			7. זריקה והרכבה לגטון לכיון 200-2				6. זריקה והרכבה לכיון 200-2
			לכיון 200-2				45x90x8
			לכיון 200-2				כ"ס 7/1
29.40 ✓							לכיון 200-2
14.80 ✓							
28.50 ✓							
42.70							
1.80	130.86 ✓				0.90	0.90 ✓	3 זריקה 1
8/2.40			פירוק ע"י מכונת 1-1		0.90	0.90 ✓	3 זריקה 2
1.80 ✓	24.56 ✓				0.90	0.90 ✓	5 זריקה 5
10/1.80			הרכבה ככ"ס - 2		2/0.90	1.80 ✓	3 זריקה 6
0.60	10.80 ✓				2/0.90	1.80 ✓	3 זריקה 9
6/3.00			הרכבה ככ"ס - 3		0.90	0.90 ✓	3 זריקה 10
1.80	32.40 ✓				0.90	0.90 ✓	3 זריקה 14
			לכיון 200-2		0.90	0.90 ✓	3 זריקה 18
9.50 ✓	9.50		זריקה 1-4		9.00	9.00 ✓	
			10.60 + 8.40				
			2				
			3-4				
9.58 ✓			5-8				
			10.60 + 8.57				
			2		4/1.12	4.48	
			5-6				
			2-12				
			10.70 + 9.55			13.48	
			2				
10.14 ✓			הרכבה				
29.38	170.24						
	208.62						

הוכן ע"י	דף מס' 6	חישוב כמויות	"סולכביש" חברה לעבודות כבישים ופתוח בע"מ רמת גן, רחוב הרא"ה 7 טלפון: 72 42 35, 73 14 36 טלפון פרטי: 73 96 47
תאריך:	שם העבודה:		
סוג העבודה:	יום העבודה:	מס' העבודה:	
מקום העבודה:	מס' העבודה:		
הוכן עבור:			
אסמכתא:			

	2	68.77	אמצע	29.22	176.92	אמצע
		236.34		27.22		
			שפת סינר לנקות I			7-8 אבן 13-16
				9.83		$\frac{10.46+9.20}{2}$
✓	1.60		0.90+0.70 (1)			9-10 אבן 17-20
	0.80	2.88	$\frac{2}{2}$			
1/2	1.60		(2)	10.12		$\frac{10.70+9.55}{2}$
✓	0.84	0.45		49.17		
	3.40		3.56+3.25 (3)	1.20	59.05	
✓	1.20	4.08	$\frac{2}{2}$			פיתוח ע'י אצלר
	3.15		4.05+2.25 (4)			אנטיס ופספס
✓	1.20	3.78	$\frac{2}{2}$			
1/2	1.60		(5)	1/2/0.90		ע'י אבן 1-2
✓	0.70	0.57		0.55	0.25	
	8.25		הפגה של בטון חמור	1/2/0.92		3-4 ע'י אבן 5-8
✓	0.80	6.60	בין כביש ורחוב אנטיס	0.50	0.23	
	8.65		אריזה מבטון ע'י ביד	1/2/0.92		5-6 ע'י אבן 9-12
✓	1.10	9.51	פספס	0.45	0.24	
	24.00		חמה ע'י חמה לאטומים	1/2/0.95		7-8 ע'י אבן 13-16
✓	3.00	12.48	קטע (6)	0.50	0.24	
✓	7.39		קטע (7)	1/2/0.90		9-10 ע'י אבן 17-20
	3.00	29.32	$\frac{8.82+5.97}{2}$ (8)	0.49	0.22	
					236.34	אמצע ע'י א' (9)
					208.74	
					176.92	

359.34 אמצע
371.74 חתימה

חתימה

הוכן ע"י	דף מס' 7 *	חישוב כמויות	שם העבודה	„סולכביש“ חברה לעבודות כבישים ופתוח בע"מ רמת גן, רחוב הרא"ה 7 טלפון: 72 42 35, 73 14 36 טלפון פרטי: 73 96 47
תאריך:	13/12/10			
סוג העבודה:	מילוי	מס' העבודה		
מקום העבודה:				
הוכן עבור:				
אסמכתא:				

מס' העבודה	חישוב כמויות	מס' העבודה	חישוב כמויות
50043	אבן	35024	אבן
552.83		391.71	
	800 ס"מ אבן גבש 25	1/2 / 5.97	קטע III
	אבנים כדורים	2.32	6.99
42.97 ✓			
2.00 ✓	43.80		סלילי סמט-מאבן
	42.15		
	2		
1/2 / 4.30		12.70	I
2.07 ✓	4.45 ✓	4.85	90.70 ✓
		4.85	
		1.27	6.10
2.35 ✓		1.57	2.05 + 1.10
0.98	2.30	0.88	1.39
	1.55 + 0.40		2
	2		
1/2 / 2.70			
0.80 ✓	1.08 ✓		
1/2 / 3.50		8.97	8%
1.90 ✓	3.32 ✓		
597.52		1.95	1.98 - 1.98 ✓
			2
597.52			
3.08		1.47	1.84 + 1.70
1.35	4.15	12.39	2
		1.20	14.80
		14.00	
		3.60	
		17.60	
		1.20	
		21.10	
		50043	
		532.83	

חוכן ע"י	דף מס' 8	חישוב כמויות	"סולכביש" חברה לעבודות כבישים ופתוח בע"מ רמת הנין, רחוב הרא"ה 7 טלפון: 72 42 35, 73 14 36 טלפון פרטי: 73 96 47
תאריך: <u>תאריך</u>	שם העבודה: <u>שם העבודה</u>		
סוג העבודה: <u>סוג העבודה</u>	מקום העבודה: <u>מקום העבודה</u>	מס' העבודה: <u>מס' העבודה</u>	
הוכן עבור: <u>הוכן עבור</u>	אסמכתא: <u>אסמכתא</u>		

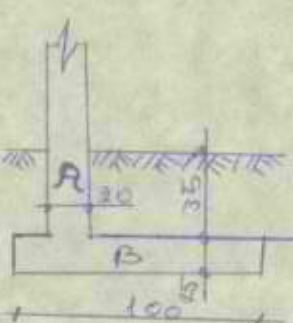
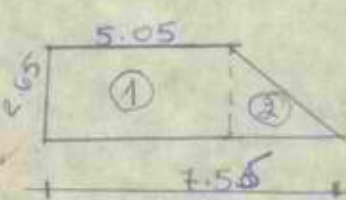
		9. קיירה הלין הנכסה לביורן אנספה 				8. יציקה משטחי הלין לביורן אנספה 
✓ 6.46			✓ 2/5.05	✓ 26.46		
✓ 1.76			✓ 2.65			
✓ 0.20	2.27		✓ 2/1/2.50	✓ 6.62		
✓ 6.46		קטע ①				
✓ 1.00		H מונח	✓ 6.45			
✓ 0.25	1.61	$\frac{1.20+1.00}{2} = 1.10$	✓ 3.35	9.70		2.53+3.98
✓ 6.45		+h 0.35				2
✓ 1.74		1.74				
✓ 0.20	2.24	H מונח ②				
✓ 6.45		$\frac{1.66+1.10}{2} = 1.39$	✓ 10.00			
✓ 1.00		+h 0.35	✓ 0.88	8.80		0.70+0.85+1.10
✓ 0.25	1.61	1.74	✓ 51.88			2 מכ 3
✓ 2.31		H מונח ③				
✓ 1.29		$\frac{1.10+0.86}{2} = 0.99$				
✓ 0.20	0.59	+h 0.30				
✓ 2.31		1.29				
✓ 0.65		(B=0.65)				
✓ 0.25	0.37					
	8.69					

[Handwritten signature]

הוכן ע"י	דף מס' g	חישוב כמויות	שם העבודה	"סולכביש" חברה לעבודות כבישים ופתוח בע"מ רמת גן, רחוב הרא"ה 7 טלפון: 724235, 731436 טלפון פרטי: 739647
תאריך:	סוג העבודה:			
מקום העבודה:	הוכן עבור:			
אסמכתא:				

					8.69	אזכרה
		כמויות למעגל כדורים	2.31			
		לפי כרטיס 2/0	0.73			H ④ סק
			0.20	0.34		$\frac{0.60 + 0.26}{2} = 0.43$
						+h 0.30
		1. יסור ציור צינור	2.31			(B=0.55) 1.03
		באמצעות 2.00 מטר	0.55			
✓	34.45	נעושים מטר צב	0.25	0.32		
✓	35.70					
		$2 \times 4.45 + 2 \times 2.00 = 24.45$	1.54			H ⑤ סק
		$31.70 + 2 \times 2.00 = 35.70$	0.73			$\frac{0.60 + 0.34}{2} = 0.43$
		2' א' סכום	0.20	0.22		+h 0.30
			1.54			(B=0.55) 0.73
		2. השמרה 15 ס"מ חוט	0.55			
		לפי הצורך	0.25	0.21		
		מאגרים + מטר - סכום מטר				קיר כנען 8' מרום
✓	22.45					סכום מטר הכולל 30
✓	33.70	33				כמה מטר נשאר
		$20.45 + 2 \times 1.00 = 22.45$	0.40			
		$31.70 + 2 \times 1.00 = 33.70$	1.09			
		סכום 2' א'	0.45	1.17		
			0.40			
✓	20.45		0.60			
✓	31.70	3	0.20	0.77		H 0.92
		3. מטר מכולל מטר				+h 0.30
		45/45 סכום מטר				3' א' סכום 1.02
✓	4.85				11.72	
✓	2.00	4.70				
		מטר 8' מטר				
		סכום 2' א'				
		65.96				

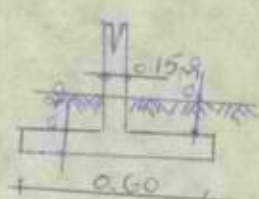

חובן ע"י	דף מס' 10	חיסוב כמויות	שם העבודה	"סולכביש" חברה לעבודות כבישים ופתוח בע"מ רמת ה-11, רחוב הרא"ה 7 טלפון: 72 42 35, 73 14 36 טלפון פרטי: 73 96 47
תאריך:	סוג העבודה:			
מקום העבודה:	חובן עבוד:			
אסמכתא:				

		2/2045	4090	✓	14. אבן-סן עם יס"ב
			2.00	✓	בטח פוט 2/0
		(1)	2.15	✓	
			1.00	✓	
			5.10	✓	
		4/0.10	51.15	✓	
			50.75	✓	1000 מ"ל ✓
					5. סוג סל לפי פוט 2/0-10
					כולל סוף פתח במסוף -
					40,04.18
			2	✓	יח.
					6. ק"י יס"ב
		2/21.85	43.70	✓	מחולקת לפי אומדן
					25 פוט ק"י-2
			43.70	✓	ס"ה יס"ב
		2/21.85	43.70	✓	
			43.70	✓	
					(2) מוסר עבוד ספסל
			43.70	✓	קנין נכס ופיקוח
			17.48	✓	בנות 40 ס"ה בין
			17.48	✓	ספסל יס"ב
			17.48	✓	מחיר לפי מחיר
				✓	מחיר ממוצע

חוכן ע"י	דף מס' 11	חישוב כמויות	שם העבודה	"סולכביש" חברה לעבודות כבישים ופתוח בע"מ רמת גן, רחוב הרא"ה 7 טלפון: 73 14 36, 72 42 35 טלפון פרטי: 73 96 47
תאריך:				
סוג העבודה:	תחילת פיתוח	מס' העבודה		
מקום העבודה:	סלום			
הוכן עבור:				
אסמכתא:				

			<p>הוכן (מספר)</p> <p>(3) חפירה בשטח סגור</p> <p>גובה 1.30 מ'.</p> <p>אילני באזור חתום נקטו</p> <p>במקום אגבי חתכו</p> <p>ע"י צריכה להחזיק</p> <p>שטח סגור מנה</p> <p>מזורים</p> <p>כוכר</p> <p>10 מזורים</p> <p>2 מקלטים</p> <p>שכילי חתום לפי חשבו</p> <p>הרכבת המבנים</p> <p>שכילי חתום לפי חשבו</p> <p>אבן גזו חתום</p> <p>30' א' 3</p>	<p>3.08 x 258 / 50</p> <p>כולל יסודי והטון מזוין</p> <p>כולל רצף קומה ותיק</p> <p>התל והטון מזוין 2000</p> <p>בכ"ס 10x10 כולל</p> <p>פח כתיקה ומסכה</p> <p>מבצע עם שיפורה ויפה</p> <p>עם תכונה כולל סגור</p> <p>מבצע והטון טקס</p> <p>1</p> <p>אבן גזו חתום</p> <p>אין למה כג"ל של</p> <p>10'5 כולל מלא חתום</p> <p>עם בטון בין אבן לטון</p> <p>המחשבים</p> <p>מנה מזורים</p> <p>24.90</p> <p>660</p> <p>24.90</p> <p>581</p> <p>41.47</p> <p>מנה מזורים</p> <p>49.60</p> <p>3.30</p> <p>5.15</p> <p>2.80</p> <p>3.10</p> <p>61.95</p> <p>31.70</p> <p>135.12</p> <p>33 חתום לפי חשבו</p> <p>30' א' 3</p> <p>3732.00</p> <p>265.00</p> <p>7848.00</p> <p>3732.00</p> <p>1119.00</p>	<p>93.00</p> <p>60.00</p> <p>5.580</p> <p>10 / 18.00</p> <p>5.00</p> <p>900.00</p> <p>2 / 3.00</p> <p>9.00</p> <p>126.00</p> <p>557.00</p> <p>265.00</p> <p>7848.00</p> <p>3732.00</p> <p>1119.00</p>
--	--	--	---	---	---

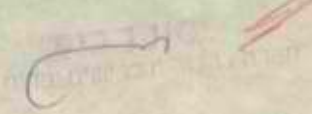

[Handwritten signature]

הוכן ע"י	דף מס' 12	חישוב כמויות	"סולכביש" חברה לעבודות כבישים ופתוח בע"מ רמת השרון, רחוב הרא"ה 7 טלפון: 72 42 35, 73 14 36 טלפון פרטי: 73 96 47
תאריך:	סוג העבודה: זבלה בולח		
מקום העבודה:	סולח	יום העבודה:	
הוכן עבור:		מס' העבודה:	
אסמכתא:			

		(9) יומן 6-11/6			כמות זבלה נוסדה
		הקו שמסלול זבלה יש לה זבלה כזו זאת שהתקנת נצ"ק והתקן זהו סיקור שהם זונקס-כז זבלה היה הישג			6 זבי יומן מ"ק 11-16/4
		סמסן ימי זבלה 2			חסימה זבלה 155- 2 ק"מ כז זבלה כחלק- כז השגית כז כז הקו כז 300 מ'
		10 יומן 20-25/6			✓ 5 ימי זבלה 5
		זבלה שמה נשלה זבלה חניה זבלה השגית חניה זבלה			7 יומן 25-30/4
	9.00	מ.א.			יפליטה סביב התקן קז שני זבלה שתי זבלה זבלה מס. 11 סיקור זבלה
		4-9/7 יומן			ימי זבלה 4
		מ.מ. יומן זבלה זבלה זבלה כז כז זבלה זבלה כז זבלה זבלה כז זבלה זבלה כז			2-7/5
		סיקור ימי זבלה 4	12.50		8 ימי זבלה 8
		זבלה ימי זבלה 4	1.80	22.50	זבלה זבלה כז זבלה זבלה כז זבלה זבלה כז
		זבלה ימי זבלה 4			כז כז כז זבלה זבלה כז זבלה זבלה כז
		12 יומן 11-16/7/76			סמסן ימי זבלה 8
		קז זבלה כז זבלה זבלה כז זבלה זבלה כז זבלה זבלה כז			
	240				
	170	4.08			
		8.08			

הוכן ע"י	דף מס' 13	חישוב כמויות	שם העבודה	"סולכביש" חברה לעבודות כבישים ופתוח בע"מ רמת גן, רחוב הרא"ה 7 טלפון: 72 42 35, 73 14 36 טלפון פרטי: 73 96 47
תאריך:				
סוג העבודה:		מס' העבודה		
מקום העבודה:				
הוכן עבור:				
אסטכטא:				

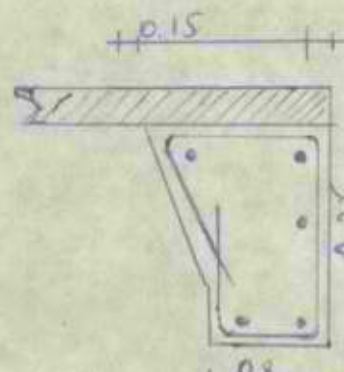
	<p>15 שגור אספלט מונגיש צנרת זמן שגור אספלט על ידי קולומבוס</p> <p>16 (16) 2 ✓</p>		<p>11-16/7/76 יומן</p> <p>12.6 אפורה לתחילת פנל אדם י"ב זמורה בעל חשבון אולגה קולומבוס קולומבוס ז"ל המלצין אולגה</p> <p>500 ✓</p>
	<p>טסטת אפורה סגור מברז/אבטלן מתן הוצאות אדם ביילר החשבון קומה 2 סלם מיום 24.3.76</p> <p>אפון קי אדם הוצאות ביזיקה גמול משולם מלגה 25 ב"ד אפני הוצאות בלג 15 סלם 15 סלם 6φ</p>		<p>12/8 יומן 15-20/8</p> <p>סלם גלגול לתקנים הוצאות גמול שגור 13.0 מונגיש אפורה מנתן אדם קומה קולומבוס ז"ל</p> <p>16 (16) 2 ✓</p>
			<p>13 יומן 16-25/5</p> <p>23-28/5</p> <p>גילגול סלם שגור מנתן המוצאות לת השלם סלם לת זמ בולטת אדם קולומבוס ז"ל 3.0 מונגיש אפורה קולומבוס ז"ל</p> <p>12.50 ✓ 0.60 ✓</p> <p>7.50 ✓ 2H</p>
	<p>563.56 מל מל מל מל מל</p>		<p>14 יומן 30/5-4/6</p> <p>מלגה סלם 950 זמולי השלם מלגה</p> <p>3 ✓</p>

[Handwritten signature]

סולכביש"

חברה לעבודות כבישים ופתוח בע"מ

רמת גן, רחוב חרא"ה 7

טלפון: 73 14 36, 72 42 35

טלפון פרטי: 73 96 47

תאריך

עבודות-עבר ישרי שטח ± 1050

1

מס' סד'	חשוב גובה	גובה ממוצע	חשוב שטח	שטח מ ²	נפח מ ³
	<u>ישר שטח ± 1050</u>		<u>קורות</u>		
		2.7	24.0 x 38.0	912.0	✓
	143.0 x 88.0 ✓	12,584	48.0 x 4.0	192.0	✓
			81 x 0.215	17.41	✓
			100.0 x 0.215	21.50	✓
			5.0 x 2.0	10.0	✓
			6.0 x 3.0	18.0	✓
			11.0 x 2.50	27.50	✓
			8.5 x 4.00	34.0	✓
			33.50 x 8.0	268.0	✓
			10.0 x 15.0	150.0	✓
			13.0 x 8.0	104.0	✓
			24.0 x 5.0	120.0	✓
			25.0 x 5.0	125.0	✓
			2 x (25.0 x 0.215)	10.75	✓
			16.0 x 0.215	3.44	✓
	100.0 x 88.00 ✓	8,800	4.0 x 0.215 ✓	0.86	✓
			16.0 x 0.215 ✓	3.44	✓
			64.0 x 0.215 ✓	13.76	✓
			9.0 x 6.0 ✓	54.0	✓
			10.0 x 6.0 ✓	60.0	✓
			10 x (18.0 x 5.0) ✓	900.00	✓
	80.0 x 60.0	4,800			
	60.0 x 20.0	1,200			
	$\frac{1}{2} (20.0 \times 20.0)$	200.0	$2 \times \frac{1}{2} (1.0 \times 1.0)$	1.00	✓
	40.0 x 9.50	380			
	$\frac{1}{2} (9.50 \times 9.0) + \frac{1}{2} (19.0 \times 9.0)$	128.25	27,592.00 ✓	3046.60	✓
			3,046.60 ✓		
		27,592	<u>24,545.40</u> 2.1 ק"מ		✓

חברה לעבודות כבישים ופתוח בע"מ

[Handwritten signature]

"סולכביש"

חברה לעבודות כבישים ופתוח בע"מ

רמת-גן, רחוב הרא"ה 7

טלפון: 73 14 36, 72 42 35

טלפון פרטי: 73 96 47

תאריך

יטול שטח ± 50

2

סביב אסלה כבוי סל

מס' סדר	חשוב גובה	גובה ממוצע	חשוב שטח	שטח מ ²	נפח מ ³
1			60.00 × 56.00	3,360.00	✓
2			30.00 × 21.00	630.00	✓
				<u>3,990.00</u>	✓
			ⓐ עמדה ללא גז	24,545.40	✓
				<u><u>28,535.40</u></u>	✓

סכום

"סולכביש"

חברה לעבודות כבישים ופתוח בע"מ

רמת גן, רחוב הרא"ה 7

טלפון: 73 34 36, 72 42 35

טלפון פרטי: 73 96 47

תאריך

עבודות-עפר

אדמת מא"ן מובא מבחוץ.

מס' סדר	חשוב גובה	גובה ממוצע	חשוב שטח	שטח מ ²	נפח מ ³
	מא"ן סביב למגרש כדורסל ואולם המדרכות איטף לכדורסל עב הכביש.				
1	$\frac{0.83+0.50+1.41+0.37}{4}$	0.78	20.00 x 20.00	400.00 ✓	312.00 ✓
2	$\frac{1.41+0.37+0.68+0.43}{4}$	0.72	20.00 x 20.00	400.00 ✓	288.00 ✓
3	$\frac{0.50+0.50+0.37}{3}$	0.396	$\frac{1}{2}$ 30.00 x 12.00	180.00 ✓ 180.00	55.08 ✓ 64.80
4	$\frac{0.37+0.05+0.12+0.43}{4}$	0.24	20.00 x 20.00	400.00 ✓	96.00 ✓
5	$\frac{0.68+0.43+0.20+0.15}{4}$	0.36 ⁵	20.00 x 9.00	180.00 ✓	65.70 ✓
6	$\frac{0.43+0.12+0.15+0.00}{4}$	0.17 ⁵	20.00 x 9.00	180.00 ✓	31.50 ✓
7	$\frac{0.12+0.71+0.35}{3}$	0.29 ³	$\frac{1}{2}$ 19.00 x 9.00	85.50 ✓	25.05 ✓ 33.60 ✓
8	$\frac{0.12+0.35+0.00}{3}$	0.15 ⁶	$\frac{1}{2}$ 9.00 x 9.50	42.70 ✓	6.60 ✓
9	$\frac{0.05+0.71+0.12}{3}$	0.29 ³	$\frac{1}{2}$ 30.00 x 12.00	180.00 ✓	52.70 ✓
	כניס המטח בין לתניה ורכס				
10	$\frac{0.44+0.54+0.74+0.68+0.31+1.02}{8}$ + $\frac{1.00+0.80}{8}$	0.83 ⁸	52.00 x 19.00 ✓ 988.00 x 30.96 24.00 x 2.00 ✓ 2144.00 x 0.215 ✓ 144.00 x 0.215 ✓ 100.00 x 22.00 ✓	988.00 ✓ 48.00 ✓ 30.96 ✓ 30.96 ✓ 328.00 1097.92 ✓	828.00 920.00 ✓ 920.00 ✓
	<p>האדמה המא"ן המא"ן המא"ן המא"ן</p>				
	<p>1852.63 1871.00</p>				

סכום הוצאות = 10.600,00

סכום הכנסות

יזורה של 60

~~$2_H 2200 = 55 \times 40$~~

~~$2_H 600 = 10 \times \frac{55+65}{2}$~~

~~$2_H 650 = 10 \times 65$~~

~~$2_H 3400 = 40 \times 85$~~

~~$2_H 750 = 10 \times 75$~~

~~$2_H 3000 = (80 \times 75) : 2$~~

$2_H 10.600,00$

לכל המכירות הנלוות
כאלו (מימון וזיכוי כספים)
השתמשו באותה

הכנסות
סכום הוצאות

$60,00 \times 56,00 = 3.360$

$30,00 \times 21,00 = 630$

3990

5

for 1200 (5.2) 1210

1210

$55 \times 10 =$	550	5	2200	N_8
$10 \times \frac{55+65}{2} =$	$10 \times 60 =$	600	600	N_7
$10 \times 65 =$	650	650	650	N_6
$40 \times 85 =$	3400	3400	3400	N_5
$10 \times 75 =$	750	750	750	N_4
$(80 \times 75) : 2 =$	3000	3000	3000	N_3
			<u>2110600</u>	N_2

2/6/44

תאריך :

מס'

פרטי - כל לגמר מכנה

המקום: מל"ג המכנה ש"א וולסי ס"א

מס' החוזה: מל"ג מרקני כ"ב ס"א

תאריך חתימת החוזה: 39/60288/74

תאריך התחלת העבודה: 7.3.76

תאריך גמר העבודה: _____

הערות: /:

1. _____
2. _____
3. _____

המכנה נמסר לשימוש וסיומו הוא לשביעות רצוננו, ולראיה באו על החתום :-

קונסטרוקציה
חברה יעוץ והנדסה
הקבלן

מל"ג מרקני
המשק

מ.מ. מהנדס מחוז הנגב

מינהל לבניה כפריה וישובים חדשים

2/6/44

תאריך:

מס' _____

פרטי - כל לגמר מכנה

המקום: מל"ג המכנה ש"א וולסי ס"א

מס' החוזה: מל"ג מרקני כ"ב ס"א

תאריך חתימת החוזה: _____

תאריך התחלת העבודה: 7.3.76

תאריך גמר העבודה: _____

הערות: :-

1. _____
2. _____
3. _____

המכנה נמסר לשימוש וסיומו הוא לשביעות רצוננו, ולראיה באנו על החתום :-

קונסטרוקציה
חברה יעוץ והנדסה
הקבלן

מל"ג מרקני
המשק

Order - of the day

Number _____

at _____

between _____

and _____

Let it be known

1. _____

2. _____

3. _____

Order - of the day

Number _____

at _____

between _____

and _____

Let it be known

1. _____

2. _____

3. _____



P.V.C. 1/8/30

דמי ארץ

14.00

17.00

30.00

32.00

32.00

22.00

12.00

10.00

169.00

מחלקת ארץ

10.00

10.00

20.00

25.00

33.00

30.00

30.00

28.00

19.00

17.00

20.00

18.00

260.00

169.00

429.00

10.00

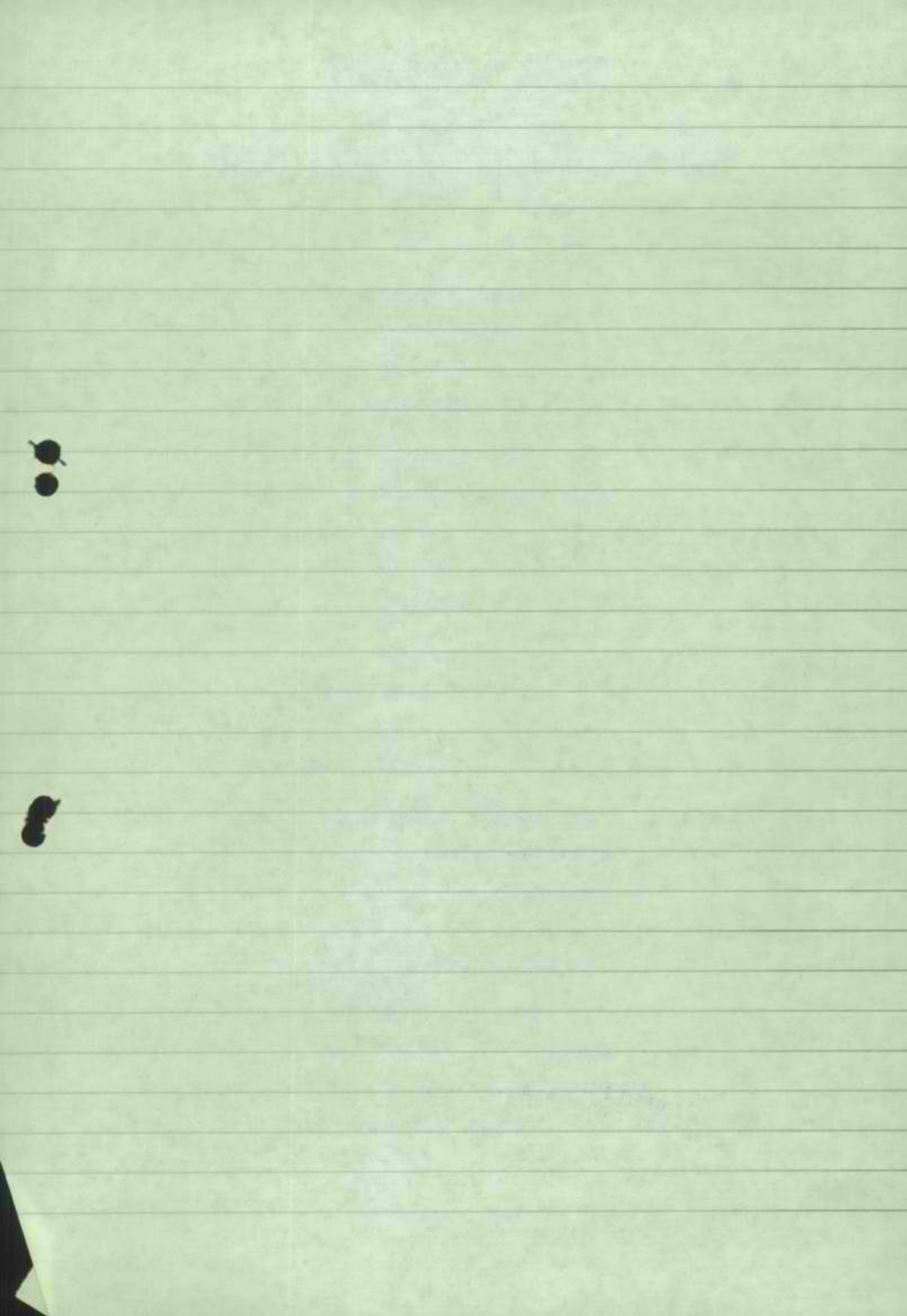

112.4 131 11.5 0.1-0.4 1000
 116.6 151 18.6 0.1-0.4 1000

$$\frac{3.7}{112.4} = \frac{116.6 - 112.4}{112.4}$$

112.4 131 11.5 0.1-0.4 1000

10/31	0.0	0.0	3.76
	5.3	8.5	4
	7.1	10.1	5
	11.3	14.3	6
	15.9	18.9	7
21/31	18.8	20.8	8
	50.7.5	10.1	

99659.40
~~98957.57~~ = 70826.73 1000 142.7 = 1101 x 1031 - 101 10

R.

מדינת ישראל
 משרד השיכון

מינהל לכנייה כפרית וישובים חדשים

תרשימים ומדידות באתר

דפים מתוך דף מס'

א. פרטי זהוי:

מס' החוזה/הזמנת	שם המפרץ	שם המקום	שם הקבלן
	חלב	אמא ס'כ'א	אלכגיל
מס' זהוי	מס' ישוב	מס' ארביקם	מס' בית
		מס' זהוי	

ב. פרטי העבודה: קירות אבני כחל - צד מקצוע כדור סל

התרשים והמדידות:

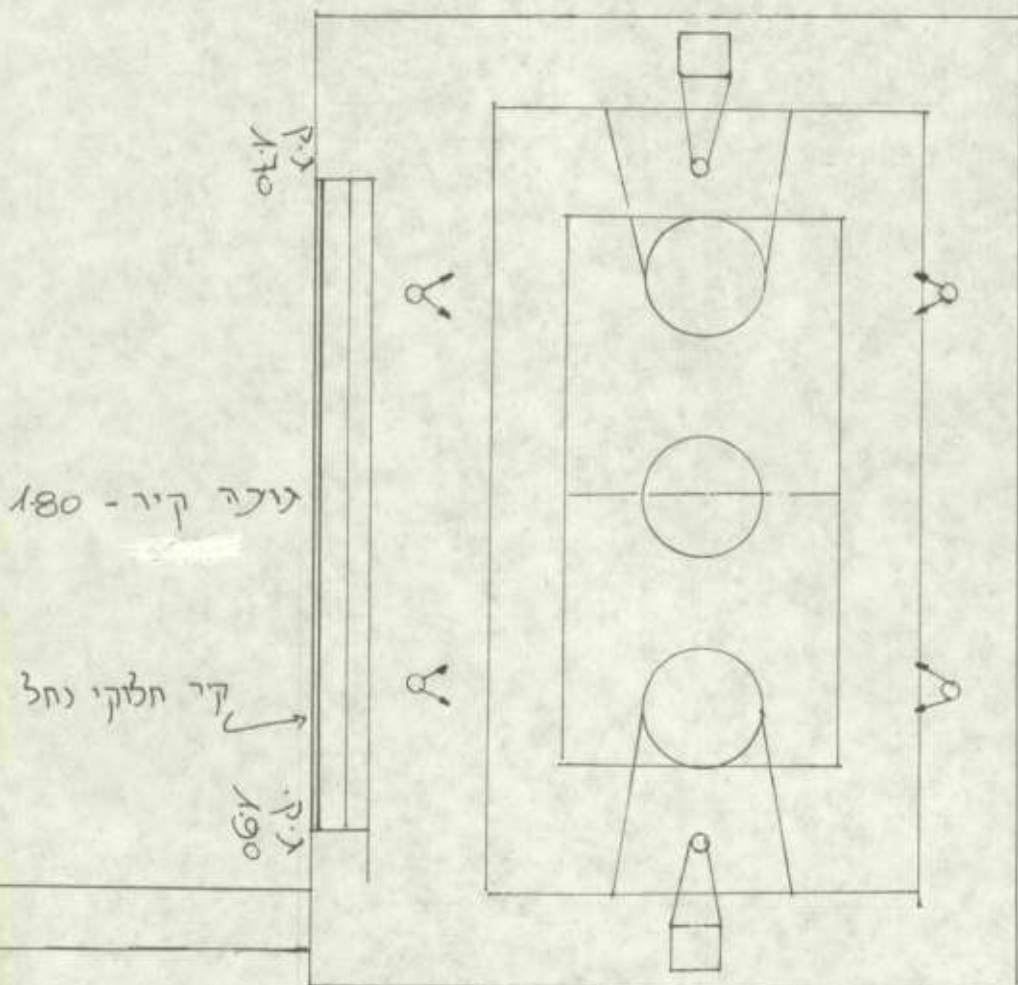

ד. הערות:

ה. אישורים וחתימות:

שם החותם	שם החותם
המקיד	המקיד
חתימת ב"כ משרד השיכון	חתימת ב"כ הקבלן
האריך	האריך

מדינת ישראל
 משרד השיכון

מינהל לכנייה כפרית וישובים חדשים

תרשימים ומדידות באתר דף מס' מתוך דפים

א. פרטי זהוי:

מס' החוזה/הוספה	שם המחנה	שם המקום	שם הקבלן
	קלוב	אתר סולת	סולת
מס' בית	מס' אוביקס	מס' ישוב	מס' חנו
			מס' זהוי

ב. פרטי העבודה: מדידת קניית ק"ח באתר יושב (קניית ב"כ)

התרשים והמדידות:



ד. הערות:

ה. אישורים וחתימות:

משרד השיכון
 חתימת ב"כ הקבלן

שם החותם	שם החותם
חתימת ב"כ משרד השיכון	חתימת ב"כ הקבלן
חתימת ב"כ הקבלן	חתימת ב"כ הקבלן
חתימת ב"כ הקבלן	חתימת ב"כ הקבלן

מדינת ישראל
משרד השיכון

מינהל לבנייה כפרית וישובים חדשים

תרשימים ומדידות באתר

דף מס' מתוך דפים

א. פרטי זהוי:

מס' התחנה/הזמנה		שם המזרח	שם המקום	שם הקבלן	מס' מחוז	מס' ישוב	מס' אובייקט	מס' בית
		תל אביב	נחל סלול	אליב				
					מס' זהוי			

ב. פרטי העבודה:

אופנב'ג באן לטו אופנב'ג במקום
אופנב'ג אופנב'ג אופנב'ג אופנב'ג במקום

התרשימים והמדידות:

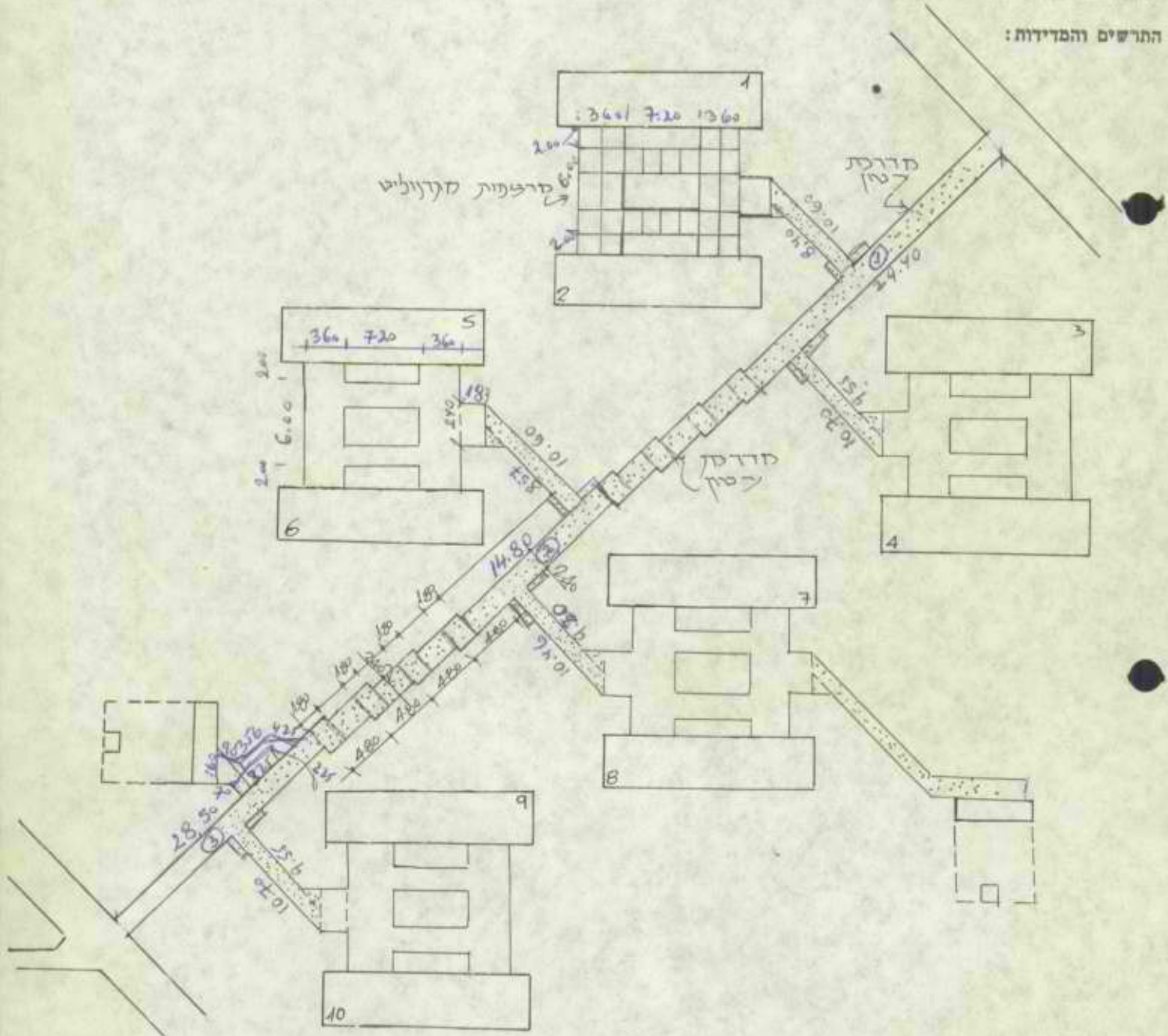

ד. הערות:

ה. אישורים וחתימות:

שם החותם	שם החותם
תפקיד	תפקיד
חתימת ב"כ הקבלן	חתימת ב"כ משרד השיכון
אריך	אריך

מדרכת בטון מצויין

קלף 1:10

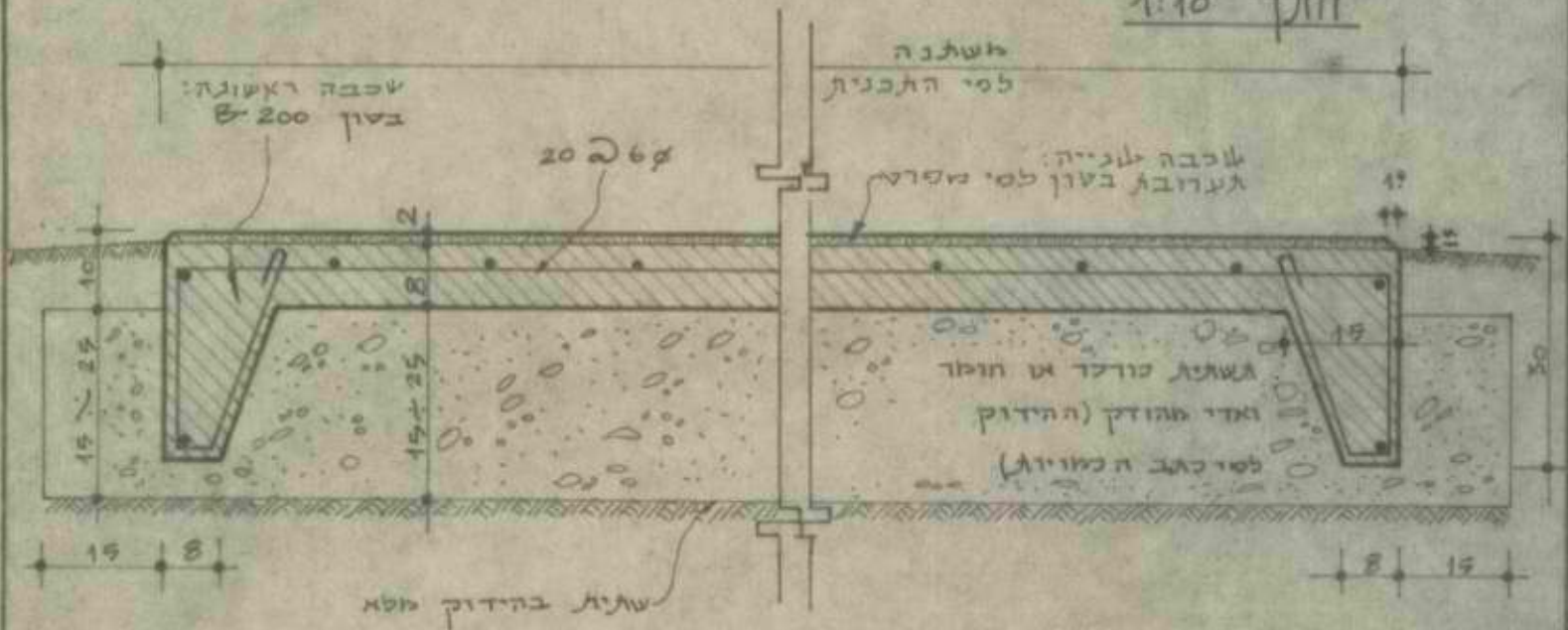

חלוקה לשדים 1:100

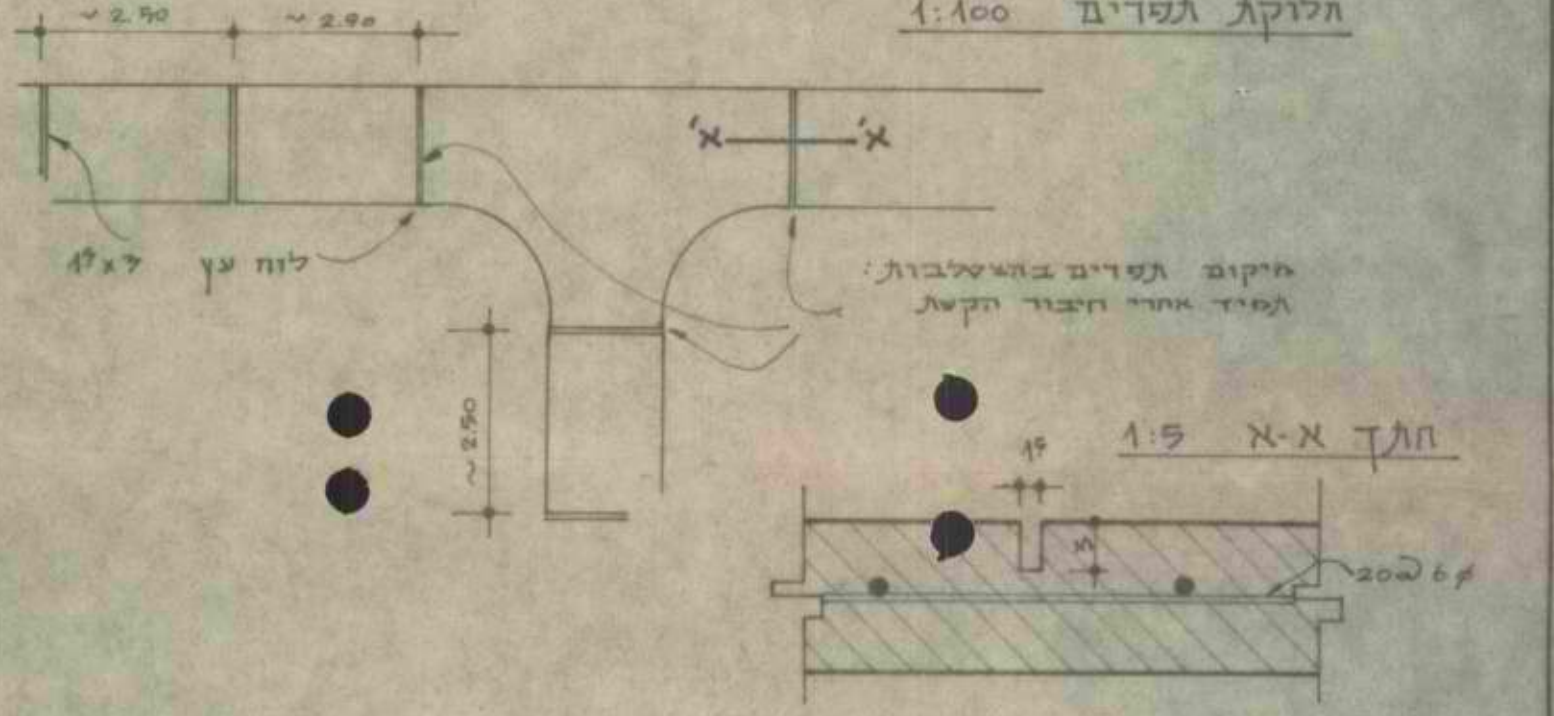

העבודה כוללת:

- מדידה, סימון, הסירה או הוציבה גורח-דוך והידוק שהיה בודוק מלא. במידה והמדידה נכונה על מלוח על הקבלן להדלו בתחום המודעה שכנחה של 20 מ"מ מהידוק מלא, עד לגובה השפית.
- הסקה חומר זגוי או כורכר מבודד, שיזרו והידוקו לשי קובי השכבה הנקובת בתכנית, לשאר הידוק יימצינוי סגור בתכנית (96% עד 98% מול"ה א.א.ה.ו.).
- שכבה מסוגת ליציקה, בקרייה ישרים וללא זנב, לשי קבלה קווי חודאי וקטנות רחבים וללא מתולית וכמו-כן חיבור מולט מלאים לקיטום פינות.
- הסקה כדול ובנייה דמה מדיון לשי הפרט, כולל חיבור שדמי-פרתק ק"ט להבטיח מיקום הריסם באמצע קובי היציקה, לשי הפרט.
- יציקה המודעה במי שכנחה: השכבה החמישה בטון ב-200, כולל פיני עיגון, והשכבה השנייה, כאשר השכבה הראשונה קודמה שייכה, במקדרכת בטון: יציקה מנוחה ובטוח, כישת [ג]. מיד לשאר יציקה השכבה השלישית, יש לבדוק שכמה דקה של אטום יש, לעבר קבור עליהן בהשטוח ניצב לקו חודאי ובדוך מוליים בכף שכבה ברוחב 8 מ"מ. יש להמיר הפרט כל 2.50 מ" קלי קרייה ניצבים לקו החודאי, בגודל 1.5X3 מ"מ.
- לשאר הידוק המסוגת יש לקרב הקריקט בין המדידה וליישרה לשי גובה המודעה, מוך הידוק ידגי קל.
- מילוק כל המדידה, מולט וקודמי אטום מאחר העבודה.
- יש לבד - על הקבלן לעקם כולל רחשוך ב 5 מ"מ בלבד, שייששו דוגמה, והתקן היציקה יחול רק לאחר סיום המדידה הנ"ל במחב. הממיר כולל כל הנ"ל לשי מ"ר המדידה.

משרד השיכון

מינהל לבנייה כפרית וישובים חדשים

תרשימים ומדידות באתר ד"ן מס' מתוך דפים

א. פרטי זהוי:

מס' החזה/הוסנה		שם המחוז	שם המקום	שם הקבלן	מס' מחוז	מס' ישוב	מס' אוביקט	מס' בית
		תל אביב	נתן סג'ור	אליביט				
					מס' זהוי			

ב. פרטי העבודה:

איוונוג באן לעי איוונוג בקלי
איוונוג איוונוג לעי איוונוג בקלי

התרשים והמדידות:

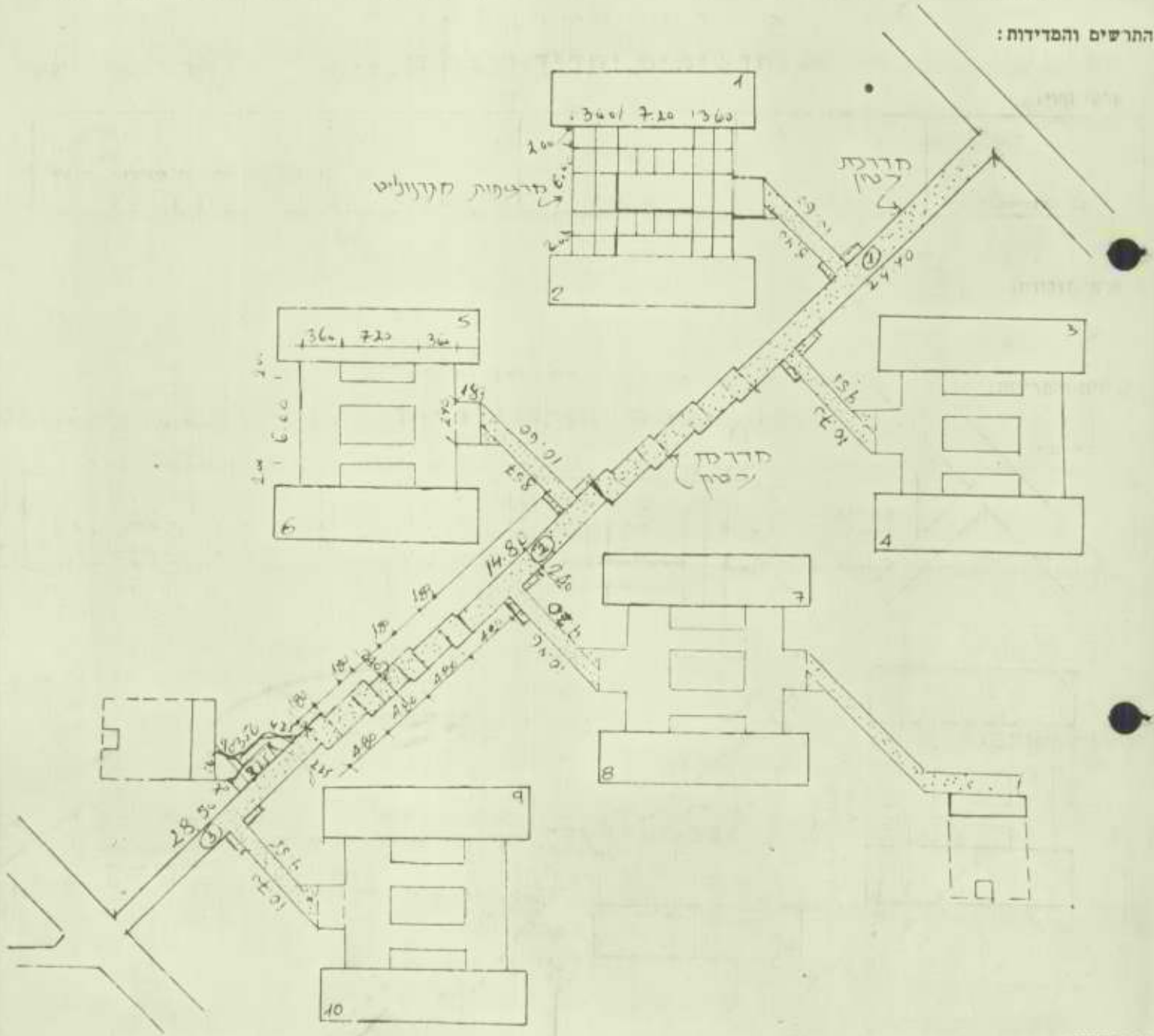

ד. הערות:

ה. אישורים וחתימות:

שם החותם	שם החותם
חסידי	חסידי
חתימת ב"כ הקבלן	חתימת ב"כ משרד השיכון
תאריך	תאריך

חברה ג'מל תכנון ופיתוח רעיון

[Handwritten signature]

מדינת ישראל
 משרד השיכון

מינהל לכנייה כפרית וישובים חדשים

תרשימים ומדידות באתר דף מס' מתוך דפים

א. פרטי זהוי:

מס' החוזה/הזמנה	שם המחזר	שם המקום	שם הקבלן	מס' מחוז	מס' ישוב	מס' אובייקט	מס' בית
	כ"ב	גן סולל	סלפג'ו				
מס' זהוי		שם המחזר		מס' זהוי		מס' בית	

ב. פרטי העבודה:

התרשימים והמדידות:

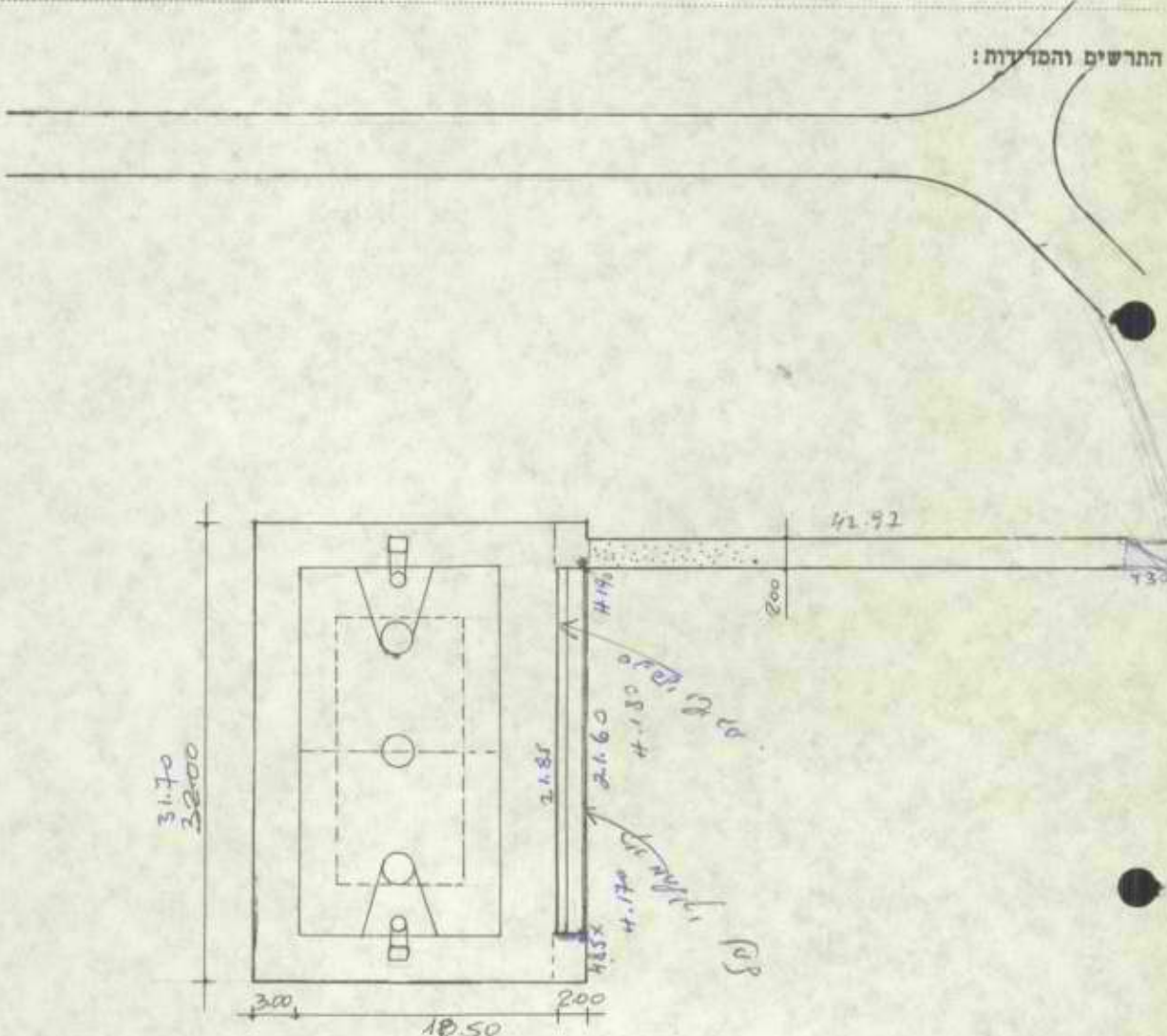

ד. הערות:

ה. אישורים ותחיתום:

שם החותם	שם החותם
הפקיד	הפקיד
תחיתום ב"כ הקבלן	תחיתום ב"כ משרד השיכון
אריך	אריך

מדינת ישראל
 משרד השיכון

מינהל לכנייה כפרית וישובים חדשים

תרשימים ומדידות באתר דף מס' מתוך דפים

א. פרטי זהוי:

מס' החזקה/חומבה	שם החזקה	שם המקום	שם הקבלן	מס' מחוץ	מס' ישוב	מס' אובייקט	מס' בית
	ק"ב	אגס סלול	סלפג'ו				
				מס' זהוי			

ב. פרטי העבודה:

התרשימים והמדידות:

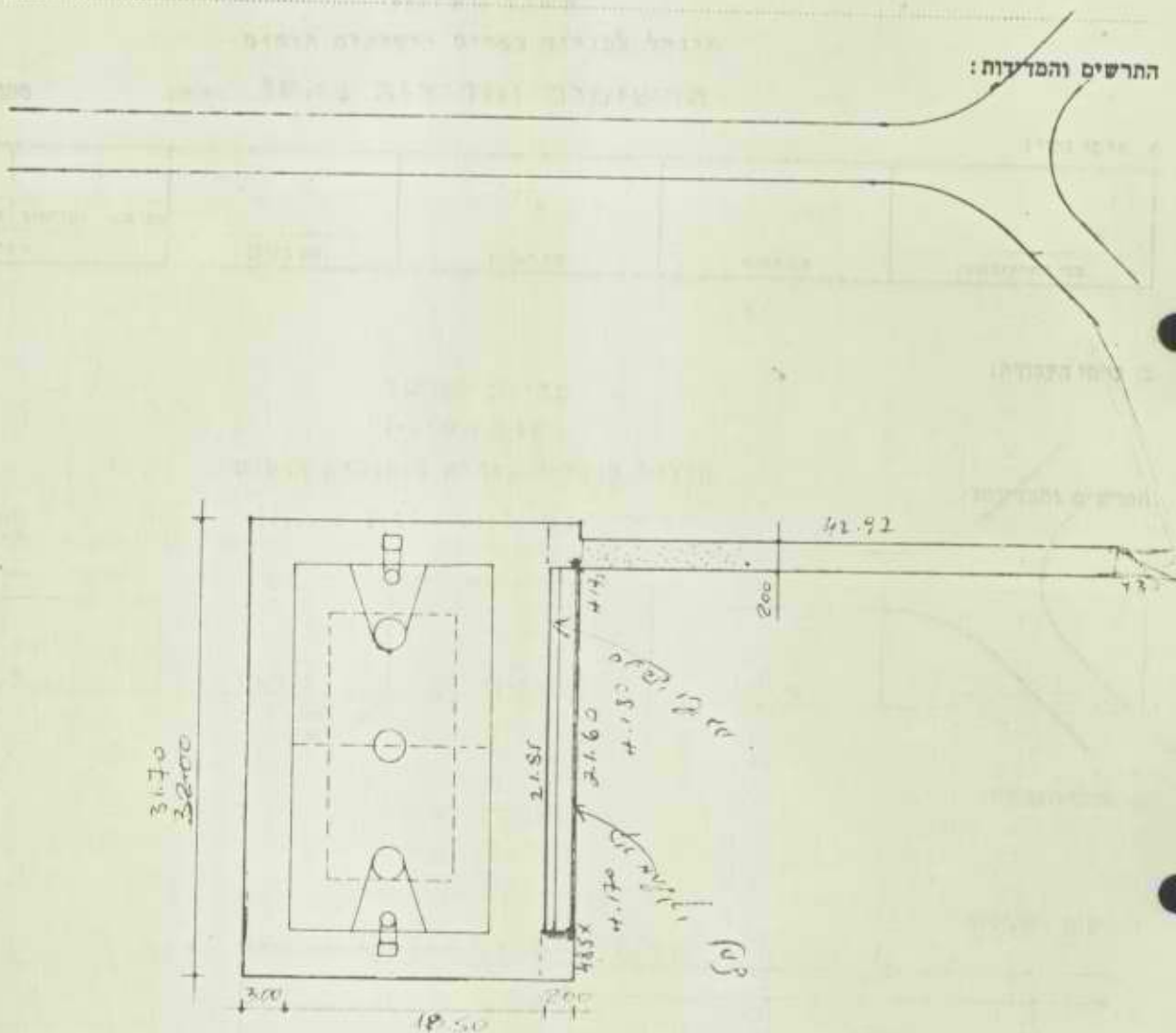

ד. הערות:

ה. אישורים וחתימות:

שם החותם	שם החותם
הפקיד	הפקיד
חתימת ב"כ משרד השיכון	חתימת ב"כ הקבלן
תאריך	תאריך

מדינת ישראל
משרד השיכון

מינהל לכנייה כפרית וישובים חדשים

תרשימים ומדידות באתר דף מס' מתוך דפים

א. פרטי זהוי:

מס' החוזה/הזמנה	שם המחוז	שם המקום	שם הקבלן	מס' פחו.	מס' ישוב	מס' אוביקט	מס' בית
	נצ"ב	תל ס' ל' א	סלמול				
				מס' זהוי			

ב. פרטי העבודה:

מל"ת בקנייה יעקב האל"ם
מל"ת ג'אן ואיפנויה

התרשים והמדידות:

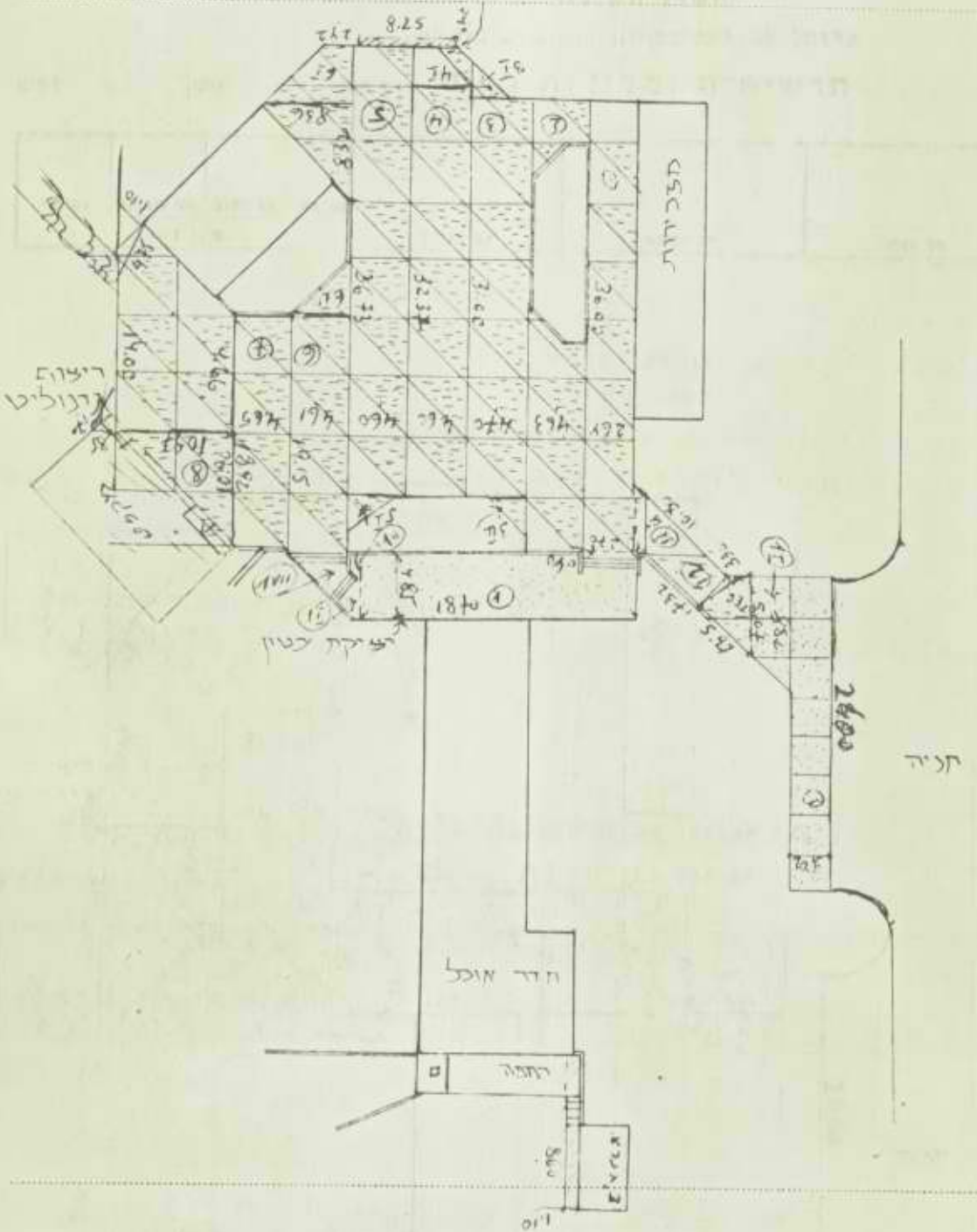

ד. הערות:

ה. אישורים וחתימות:

שם החותם	שם החותם
תפקיד	תפקיד
אשריך	חתימת ב"כ משרד השיכון
חתימת ב"כ הקבלן	

מדינת ישראל

משרד השיכון

מינהל לכנייה כפרית וישובים חדשים

תרשימים ומדידות באתר דף מס' מתוך דפים

א. פרטי זהוי:

מס' החוזה/חומבה	שם החצר	שם המקום	שם הקבלן	מס' חנו, מס' ישוב, מס' אובייקט, מס' בית
	קלפ	גדת סלול	סלול	מס' זרוע

ב. פרטי העבודה:

אלט גולד יעקב בן אריה
אלט גולד אריה בן אריה

התרשים והמדידות:

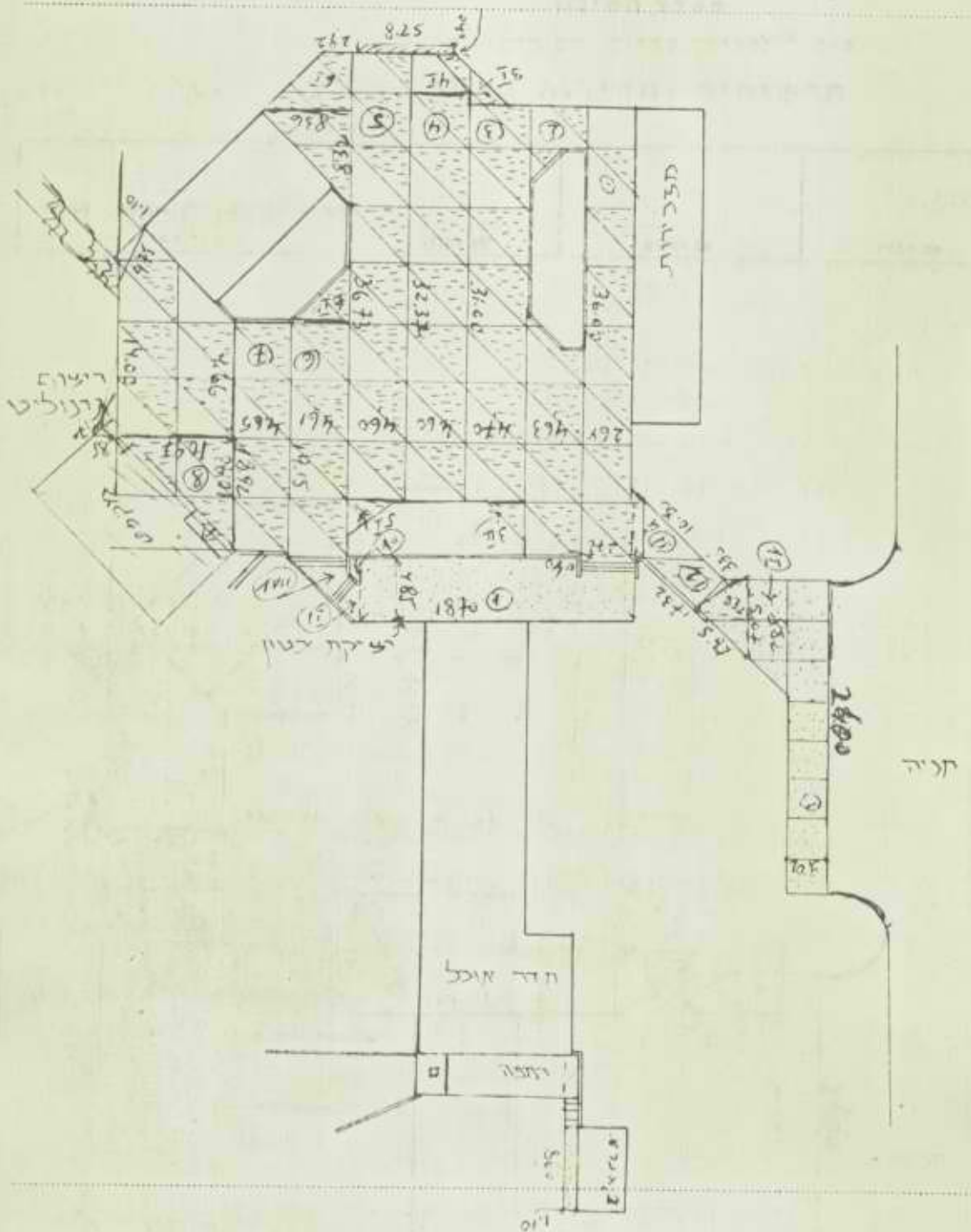

ד. הערות:

ה. אישורים וחתימות:

שם החותם	שם החותם
תפקיד	תפקיד
חתימת ב"כ משרד השיכון	חתימת ב"כ הקבלן

1 קיר עם ענקיה או קיר סלול

T קיר עם פנים עם תאורת בטון

המחיר כולל:

הצבה חיצונית או סילוני לערכי העבודה והיטור, אטומת הלוקי נחל בגזון אחד יקבע ע"י האדריכל. גודל סיניטלי של הלוקים יהיה 10 ס"מ. בניה חוץ מלוי גב הקיר בכסון דמו. סילוי עברי האבן בכסון לא יעלה על 40% מהכמות הכללית. הבטון יהיה 150-הנת האבן חוץ המאמר מלאה. רוחב העובנה יהיה 5-3 ס"מ בעקודת המבצע ועד 5 ס"מ ברוח הבדול עבין אבן אתה לעניה. הבטון יהיה שקופ 5 ס"מ. גב הקיר יהיה אנכי, במחיר כולל המצבה פוחי נקוד בגודל 25 ס"מ על ס"מ וסילוני המחטים כגב הקיר בעדרוה אבן. סילוי גב הקיר וייטור כגב העבודה. יפ לעצום האבנים ב-5 ס"מ כן כסון לפחות, לאחד נקטין וקטופין עיג.

כני הקיר העליוניים מרוחב 25 ס"מ. הבניה בכסון הקיר לא תפד. לא תבוא כל חוטפת עבור קטנות עינות נדירות. הקיר יבנה חוץ הקטנה על גבמים וחורי נודעים. כל בניה אד המבד שלא נחטום לא תחשב ועל הקבלן יהיה להצטיי נלכנתוה מחוט. כני הקיר יהיו יעדים נחלם. ליצירה המבד זל למעשה מנבנים עץ טורקט זמרים כסון מנמם לעים.

הערה: סלקודת קטן קיר כמבנה אויד נעטר קיר כסב יקר, היעלפת. סלקודת קטן קיר כמבנה עלאנה: ער קיר קטן קיר ער ערפסת. פוט קיר עליון ללא תאורת בטון

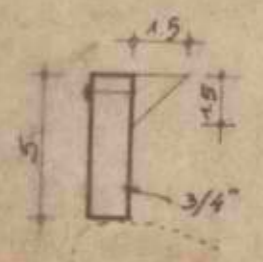
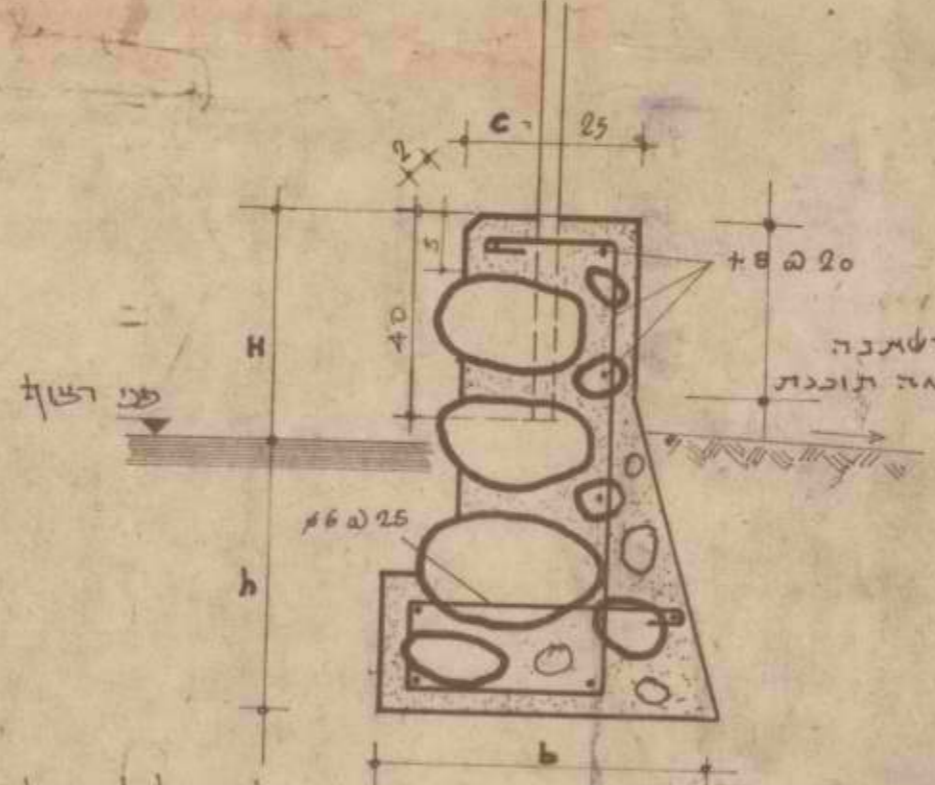
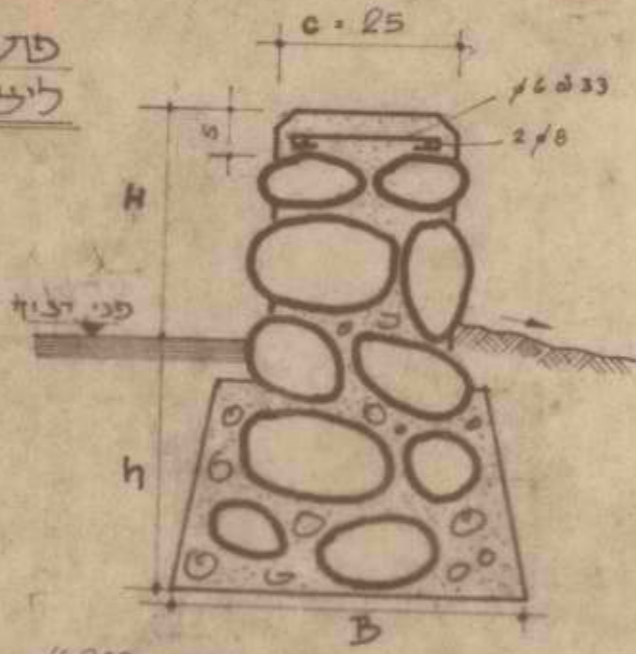

פוט קטנה ליצור הפנים העליונה 1:2

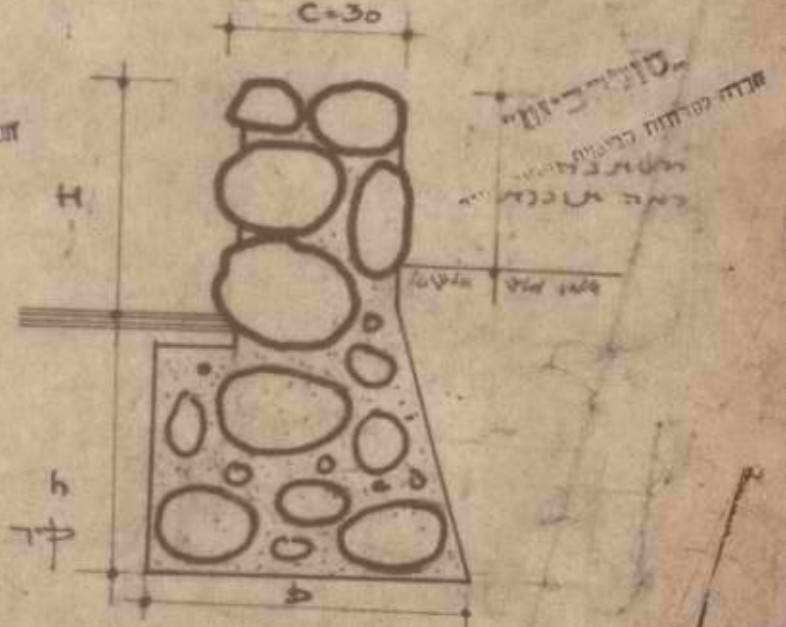
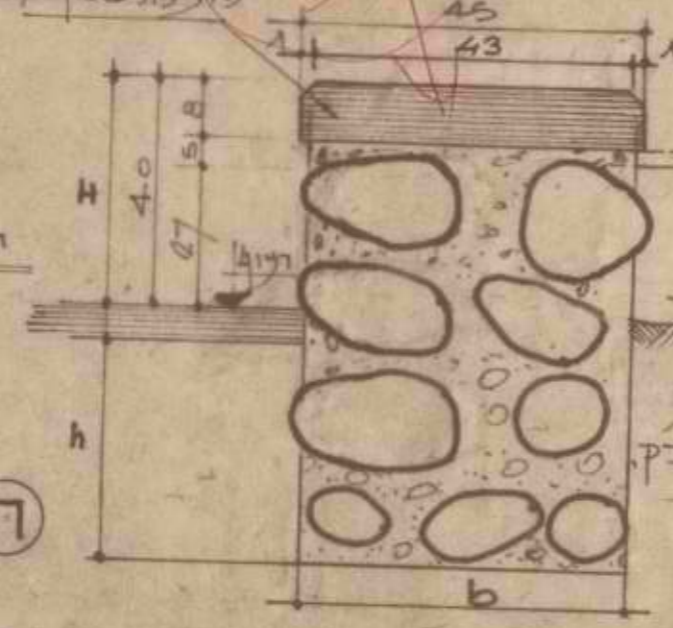
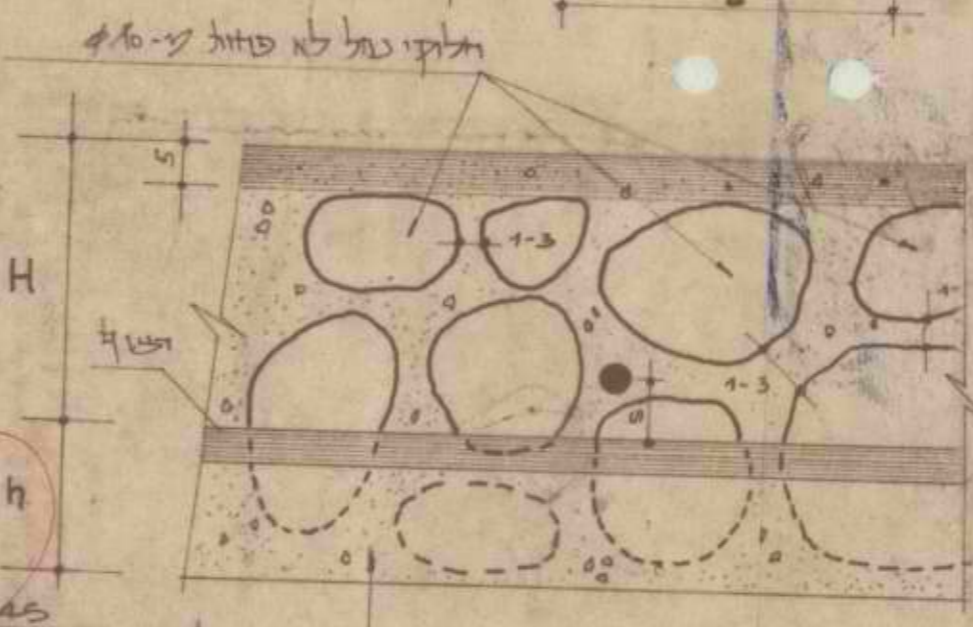
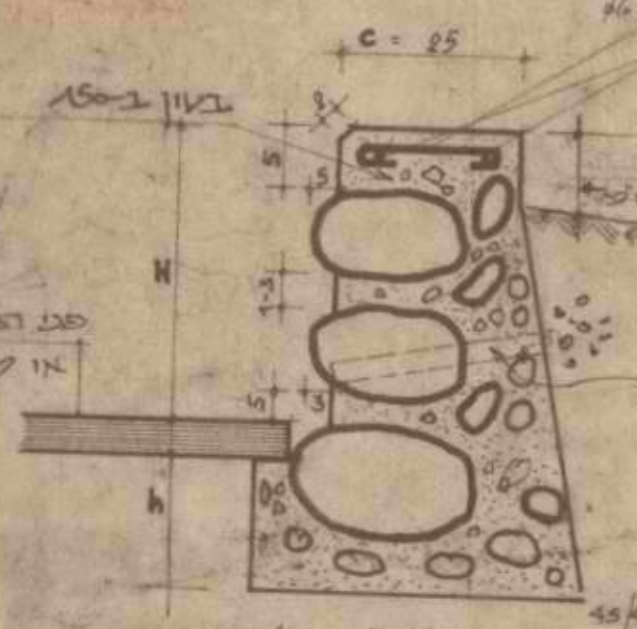

עבד פנים 1:10

H	c	h	b
30-50	25	25	50
50	25	30	55
65	25	30	60
80	25	35	65
95	25	35	70
110	25	40	75

קיר ישיבה

הצעה: ברכמים מעלים ראה עכבה

2/ק

פוט קיר ללא/חלוקי נחל-גובה H ע+מול סט

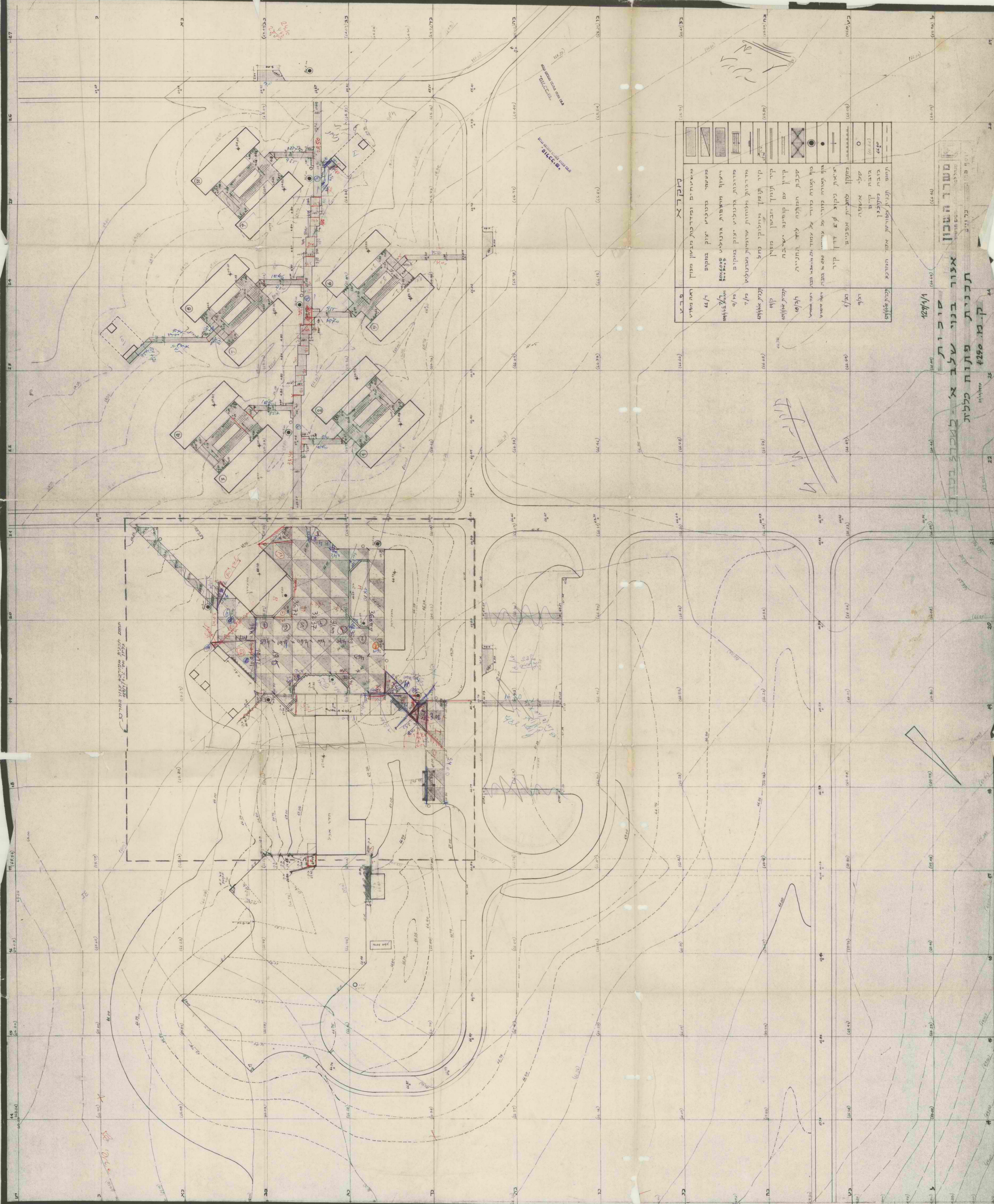

צבע	תיאור
צהוב	בניינים ומבנים
ירוק	בניינים ומוסדות
אדום	בניינים ומוסדות
כחול	בניינים ומוסדות
לבן	בניינים ומוסדות
שחור	בניינים ומוסדות
...	...

משרד השכונות
תכנית פתוח שלב א' - למחנה בנות
סוכות
אזור בניינים שלב א' - למחנה בנות
תכנית פתוח שלב א' - למחנה בנות
קטן 250
 129/1/1

1/K

29528 3.1
16 05/07 10
2/a/c and
K/D

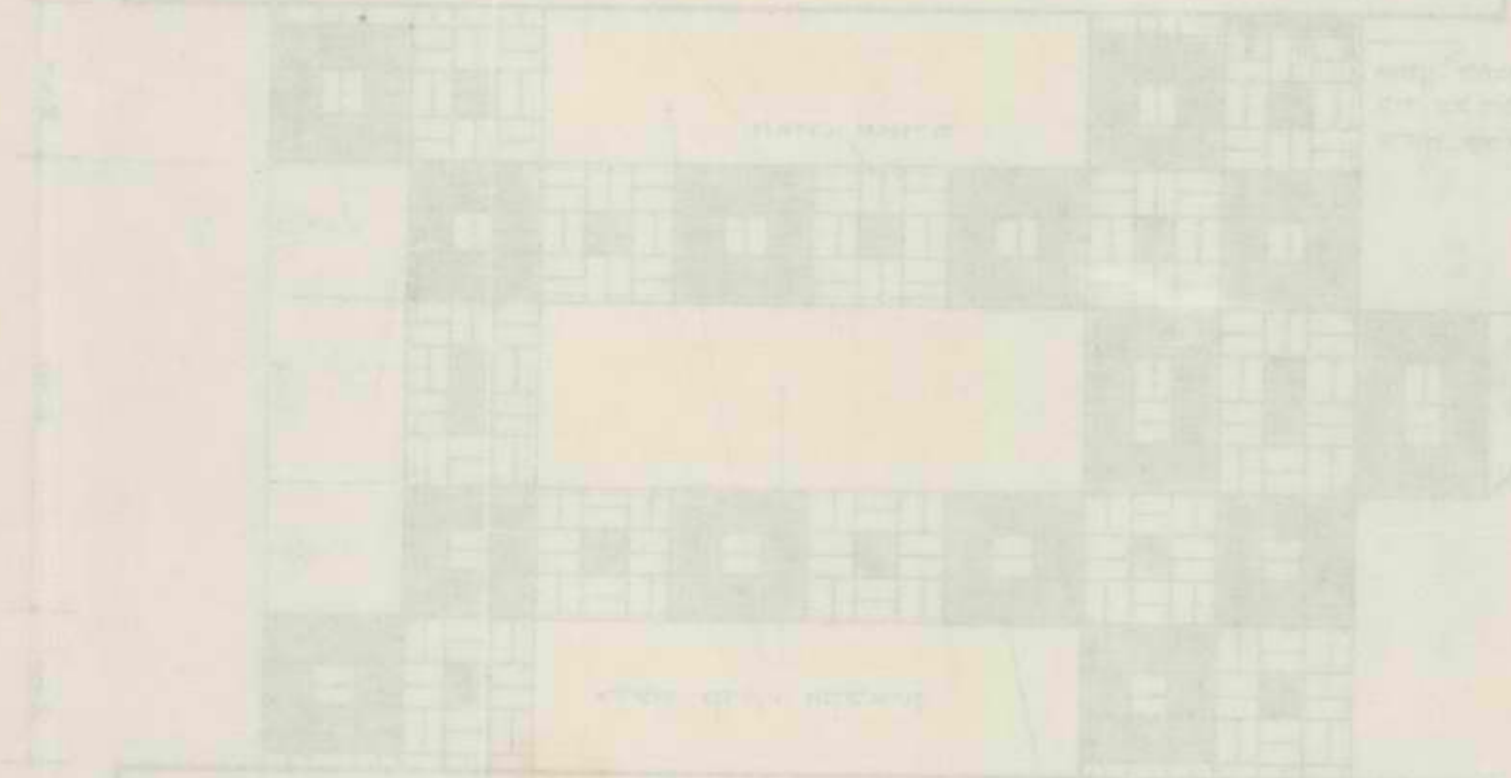



ארצמות גרנוליט מש 2
30/60/5 סוג א' עם טזה
בגוון שחור + פאגנט תוצ' חרץ.

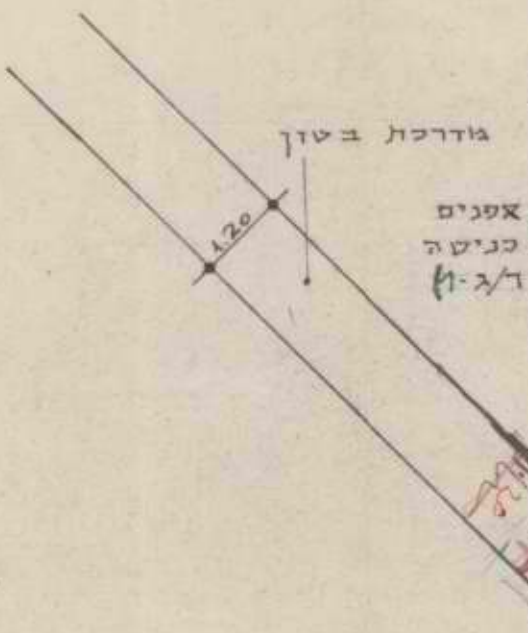
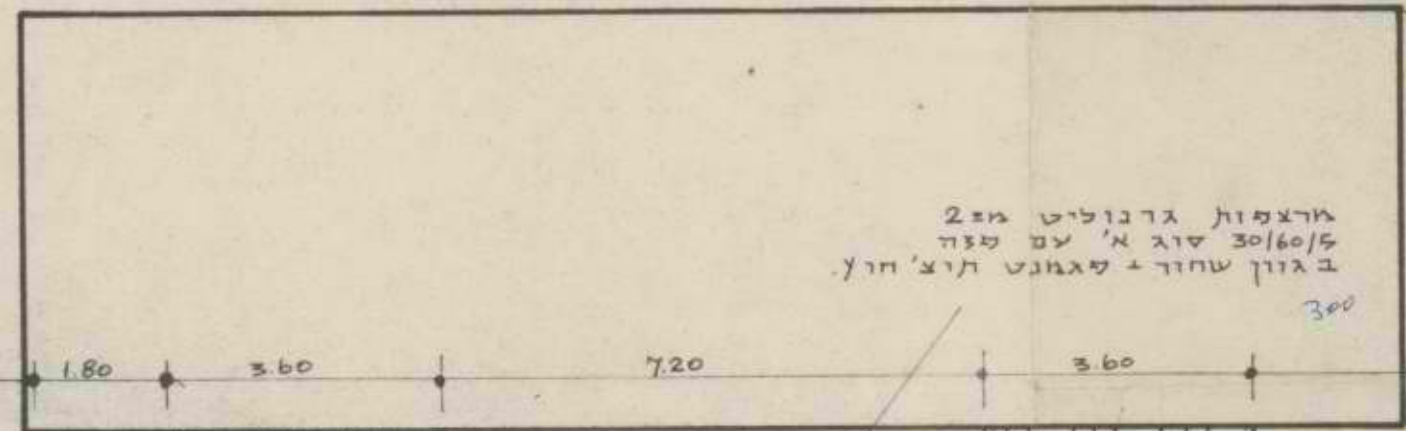

מתקן לעניג אפנים
ליד כלדלת כניסה
(ראה שרט 7/א-1)

חגורה סמויה

מא'ק 18
מא'ק 2
מא'ק 18

גילוי קרקע חקלאית

ארצמות גרנוליט מש 2
30/60/5 סוג א' עם טזה
בגוון אפור טבעי

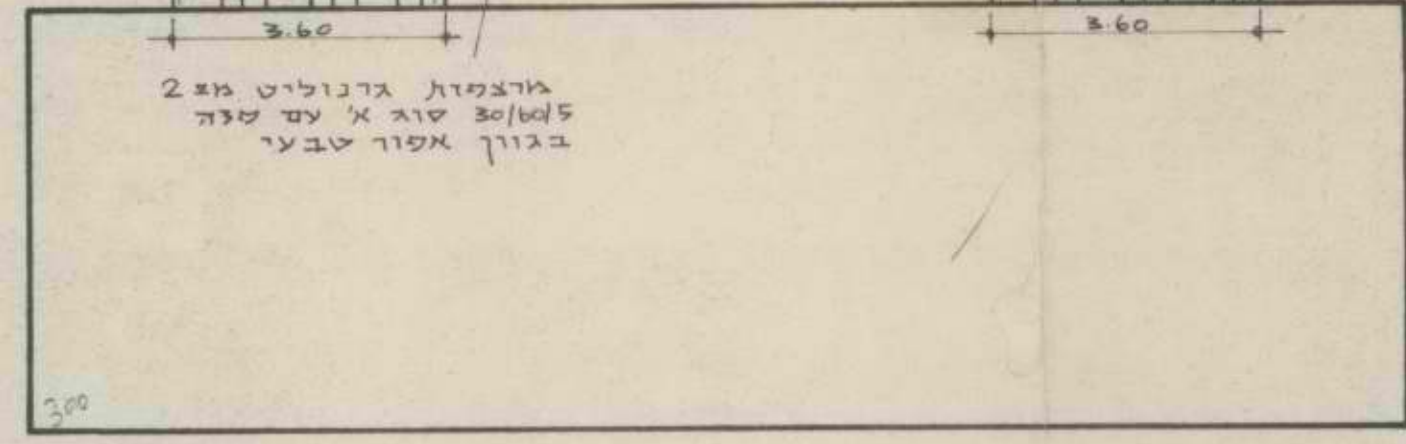

העמודל מתקן אפנים 1:20

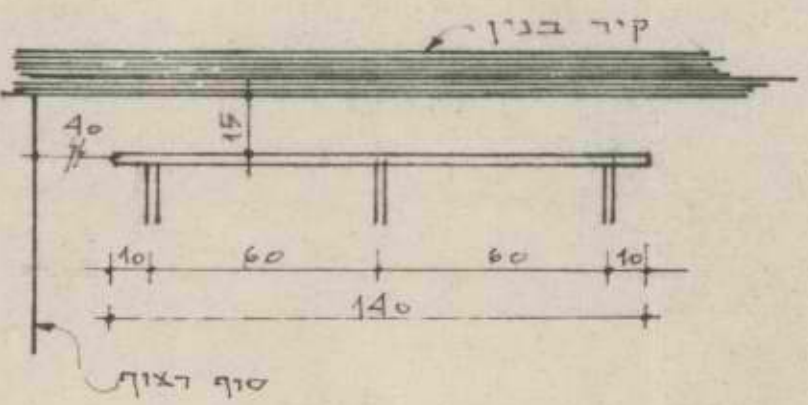

Handwritten notes in Hebrew:
מחיר 2
מחיר 18
מחיר 18

משרד השכון
מנהל לבניה כפרית וישובים חדשים
יוסף פריב - אדריכל גנים
כרד חיל ד. 1 חים יישובים 051-94341

129/1/1-ב
סוכנות
אזור בתי מאורים - שלב א'
דיוץ חצרות מאורים קא-1400
21/11/1979

פרע 1 קיד חלוקי גחל - וואך 1:10

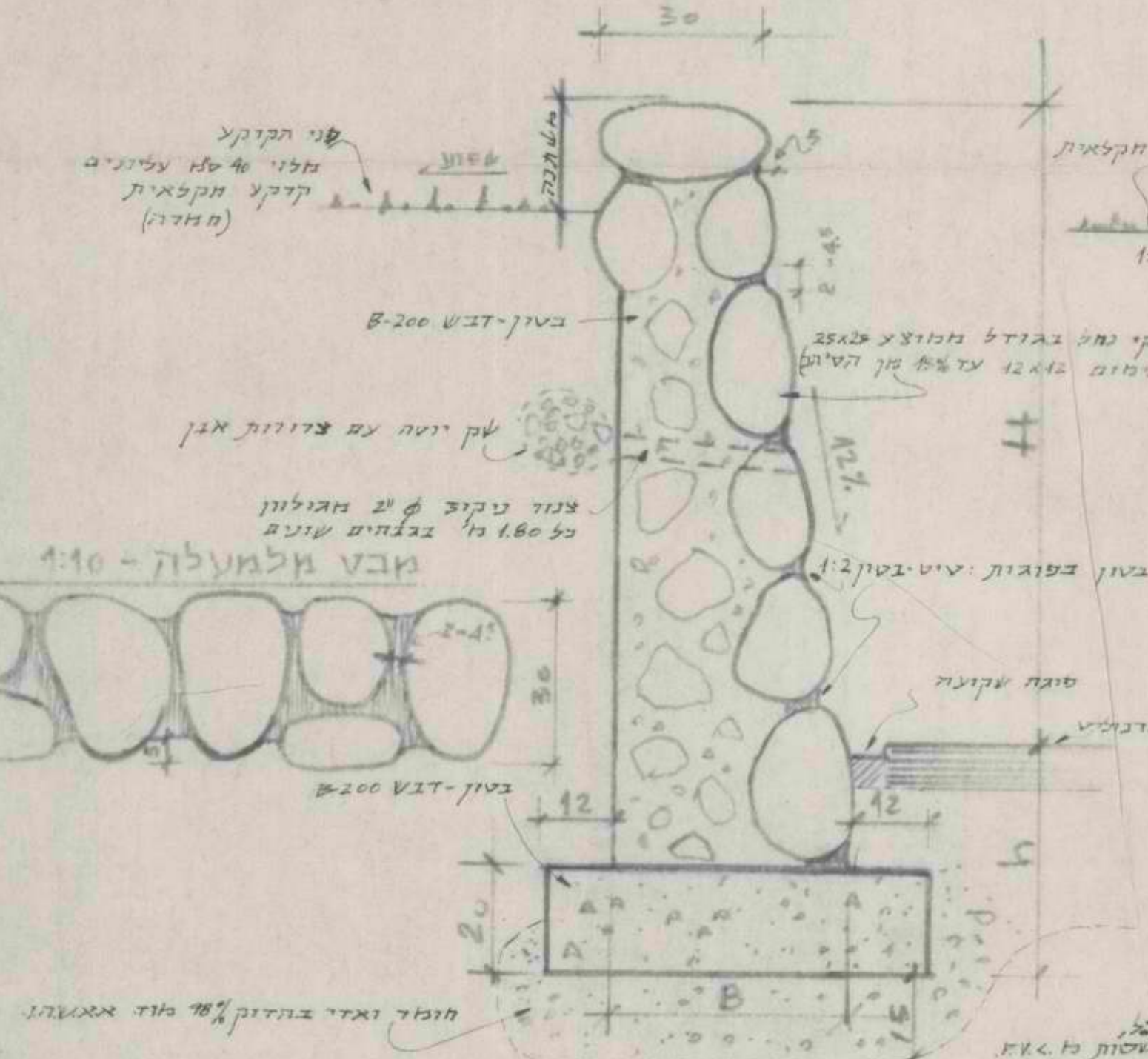

מידות בסי"מ

B	h	tt
35	30	50γ
40	35	7F
50	40	110
58	50	140
62	60	180
65	65	200

ללא יסוד נפרד

גב ויסוד: 80 ס"מ x 20 ס"מ
בסיס מצוי 25x25 ס"מ

למכרז בלבד!

סוכות
אזור המרכז
תכנית פתוח: יעוד קרקע קידוח וגומליט
ק.מ. - 1:250

חלק א' א' י' קוסינג 1:10

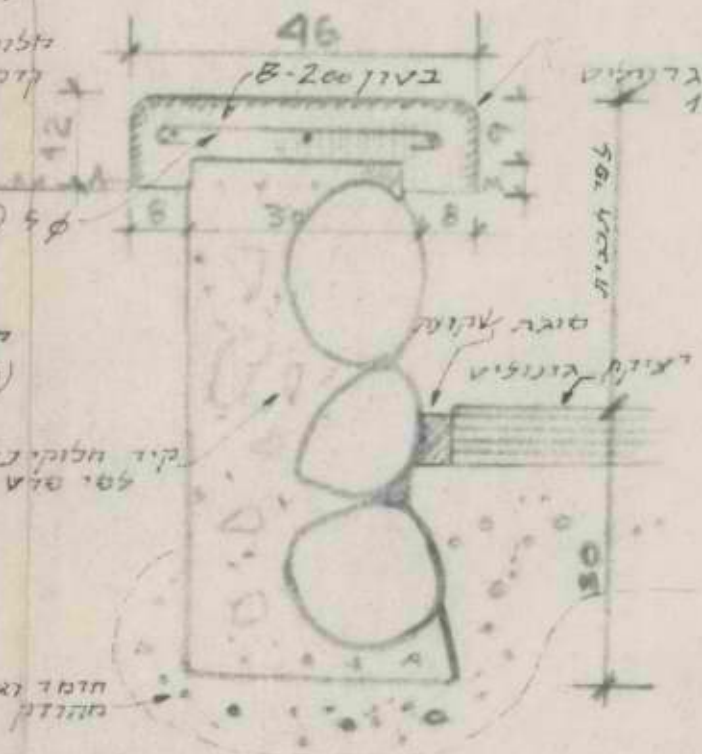

מחלקי גומליט לסיס 9/מ
משטח גומליט יצוק פסי 11/מ
צפי גומליט מס' 2: אבן בצלת גרוסה
צפי גומליט מס' 1: אבן גרוסה 15% בהיר 10% שחור (בצלת)
הערה: על הקבלן לצקת דוגמאות של שדות הגומליט בטרם אשור על תחילת היציקה. משטח מרסס כניסה לחור אבן לפי דוגמה ב' עם תפרי הקפסעות כ.א.א.

קבוצת חצר
גוף תאורה כדורי על עמוד 3 מ' גובה מעל למסלל הגומליט
גוף תאורה כדורי על עמוד 2.5 מ' גובה מעל למסלל הקוסינג

עבודות יסוד
רשת אבן 20x20 ס"מ לסיס רשת קיבול ומדידות ייחודי (מפה מתוכננת ב 21/מ/79)

הערה:
ביצוע קידוח האבן ללא מידות מדויקות לקביעת אדום היציקה של משטח הגומליט לקביעת קו הסוגרות (וכתוצאה חנה סימון הקירות) יש להתייחס לקוים הנכונים שבחזית המועדון וכן כן במידות העונות שבתכנית הקבלן אחרים לראות קשר של מידות משטח הגומליט לסימון הקירות במידת התקבל לאחז הביצוע סטייה ואי-דיוקים, יידוש מן הקבלן לפדק את הקטעים הנסולים ולבנותם מחדש הכל על חשבונו בצום יעוד קרקע 40 ס"מ העלונום במלוי קרקע חקלאית מאושרת (תמורה)

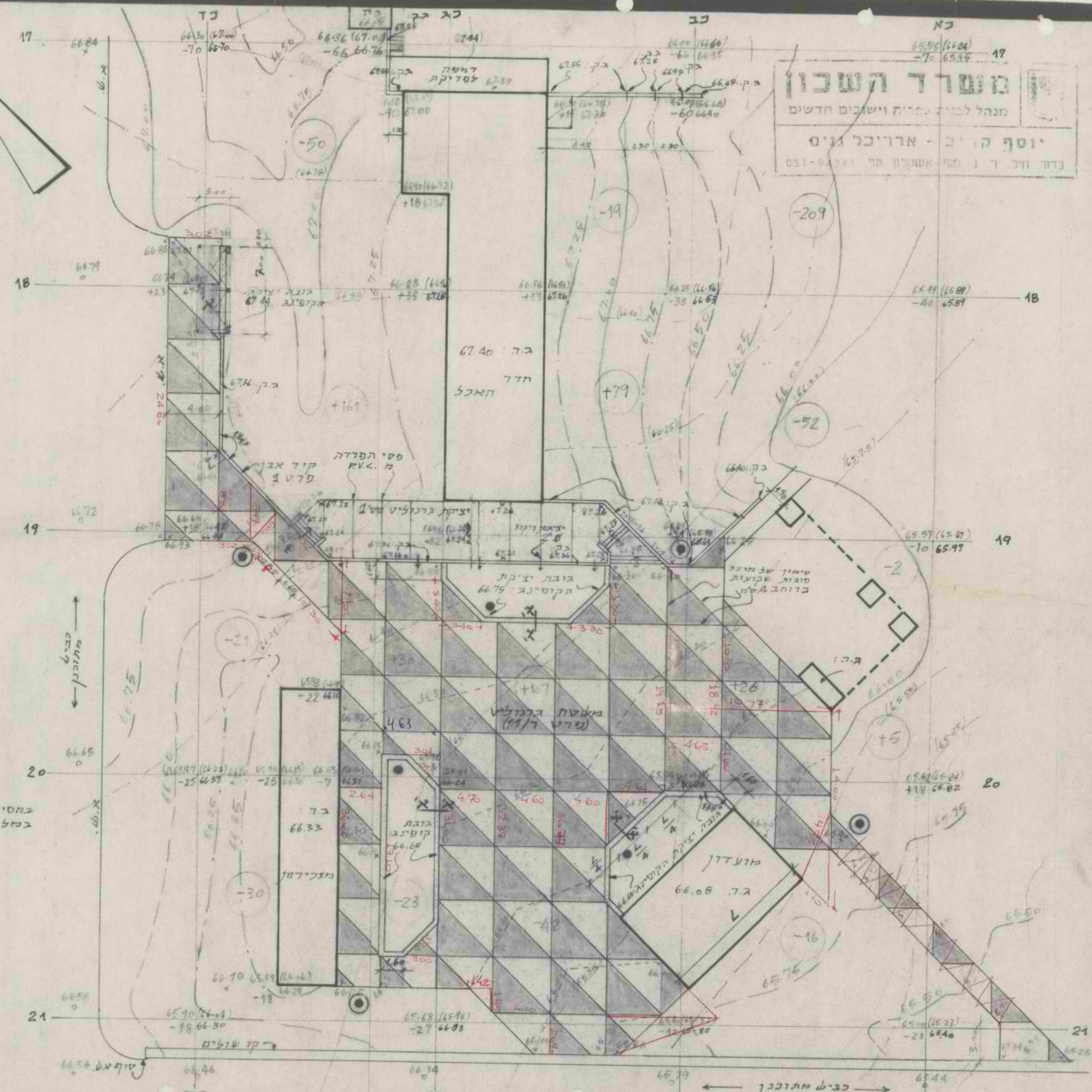

מושרד השכון
מנהל לתיבת נתיבות ויטובים חדשים
יוסף קרוב - אדריכל מיס
בנין חיל ד נ סמי אשקנזי סר 104-9-051

30.5.76

לכבוד
מר זיידה
המנהל לבניה כפרית וישובים חדשים
משרד השיכון
כאר שבע

א.נ., הנורון: סוכות, תוספות ושינויים באזור המרכז ואזור הספורט

הנני מעביר לך סיכום פגישתנו מן ה- 28.5.76 על הנושא הנ"ל, כדלקמן:

- א. אין מבצעים כשלב זה:
1. קטע המדרכה מגרנוליט יצוק שיוצאת מפינה המועדון אל הכביש לכיוון ק דרום.
 2. שני קטעי מדרכה בטון המחוכננים בכיוון צפון דרום לגישה למגרש הספורט.
 - ב. יש להקטין את רוחב השטח במפרץ תחנה של האוטובוס, מ- 4 ל- 3 מטרים, והוא יהיה יצוק בטון ולא גרנוליט.
 - ג. יש לבטל את המעקה עם הקופינג ישיבה כחזית כניסה לה. אוכל, וכמו כן קטע של קיר אבן הפונה למפרץ הננייה של האוטובוס.
 - ד. יש לשנות את מיקום המדרגות העולות מכיוון מערב אל ה. האוכל.
 - ה. יש להקטין את שטח המרפסת העליונה של ה. האוכל, והיא תהיה יצוק בטון ולא גרנוליט.
 - ו. חיאל קוזלובסקי יברוק ענין הרחבת קטע הכביש מול תחנת האוטובוס, וכמו כן דרום הסיכוב של האוטובוס, ובניית אבן שפה בקטע הזה ומסביב לחניה.
 - ז. יש לצקת שביל בטון מוגבה כחזית לכיתון הגנרטור.

בכרחה
יוסף קריב
157

עומקים: י. יוניש, המחלקה לתכנון, רה' סוטיץ 27, ה"א.
י. קוזלובסקי, משרד השיכון, כאר שבע.
רמי שניר, איחוד הקבוצות.

DOAR NA HOF ASHKELON 79195

Phone: 051-94342 - 94356

יוסף קריב - אדרי גנים
ברור חיל, ד. נ. חוף אשקלון
טל. 051-94342

קבוץ אחוד הבונים להתישבות שיתופית בע"מ
דואר נע חוף אשקלון 79195 טל- 051-94341, 051-94356

ההסתדרות הכללית של העובדים בא"י
אחוד הקבוצות והקבוצים

קבוץ סוכות

סיכום פגישה תאום לקראת התחלת ביצוע עבודות פיתוח, בהאריך 18/3/1976
הנוכחים: יחיאל קודלובסקי, נציגי הקבלן, רמי שניר, ישראל (מקשר), י. קריב.

1. קרקע חקלאית - הוחלט לבטל את הסעיף "מלוי קרקע חקלאית" מפירוט העבודות. לעומת זאת, הקבלן יציע מחיר לסעיף חדש, כדלקמן:

זיבול אורגני, עבוד חקלאי ויטור עדין:

העבודה כוללת: אספקה קומפוסט או זבל רפת רקוב, לאחר אשור המפקח על סיבו, פיזורו על כל השטח המיועד לגינון, בשיעור של 12 מ"ק לדונם, והצנעתו בעומק של 40 ס"מ ע"י חריש אס"ו/או בידיים, לפי הצורך. הצנעת הזבל תיעשה באותו יום בו הזבל פוזר על השטח. הזבל צריך להיות נקי בשברי זכוכית, גושים קשים, אבנים או כל פסולת. לאחר החריש/הצנעה, השטח יקבל עבוד בדימוק או תחוח, ויטור סופי ע"י עבוד מיכני (ארגז מחליק) ו/או בידיים, לפי הצורך, תוך שמירה קפדנית על הרומים המתוכננים ומסלולו ניקוז. העבודה כוללת כל הנ"ל, לפי מ"ר. השטח המשוער: 12.500 מ"ר

סעיף זה יופיע כנספח לכתב הכטויות המקורי.

2. מדרכות בסוף: יבוצעו לפי המפרט, אך התפרים יבוצעו כדלקמן: - הזיון יהיה רצוף, ללא הפסקות בקווי התפרים (ראה סימון התפרים בתכנית). היציקה תבוצע בסירוגים (מסומנת שדות לא צמודים), והשלמת יציקת השדות בהפרדה של ניר טול. הוחלט לבצע שיניים לעיגון קווי גמר-יציקה, בחתך מסולש בגובה 25 ס"מ מפני המדרכה, רוחב צלע עליון 15 ס"מ ורוחב זינת השן 8 ס"מ. השן תהיה מזויינת בהמשך מוטות זיון המדרכה, ו מוטות לאורך בפינות.

3. מגרש כדור-סל: הוחלט שבמקום המרצפות המדוייקות המתוכננות, נסופקו המקצפות כדלקמן: ~~מרצפות גרנוליט לחוף דק, מחוסם 10~~, עם פזה, בגודל 45x45x5, סוג א' - תכנון הגרונטי של שדות הריצוף תהיה כדלקמן: כל שדות המשחק בצבע אפור טבעי, עם צביעת סימון לפי התכנית. רצועות השוליים עד לקו הגדר ועד לטריבונה, בצבע אדום, ללא צביעת הפרצה.

4. רחבה גרנוליט: הקבלן יכין דוגמאות עם אגרגט מס' 3 ו 4, עם אבן בזלת, אבן אילת ואבן ואדי. לא יהיו פוגות שקועות. על אופן ההפרדה בין השדות (פסי הפרדה פ.י. וי. סי. או נחושת) יוחלט בעוד מועד.

21/3/1976
יוסף קריב

לדיווח לפי
המס' 10
21/3/76

...
...
...
...
...

DOAR NA HOF ASHKELON 7919B
Phone: 051-71341 - 04076

... ..

... ..
... ..

- 1). -
... ..

... ..

... ..
... ..
... ..
... ..
... ..
... ..
... ..
... ..
... ..

... ..

- 2). -
... ..
... ..
... ..
... ..

- 3). -
... ..
... ..
... ..
... ..

- 4). -
... ..
... ..
... ..

[Handwritten notes and signatures]

... ..
... ..
... ..



המחלקה לתכנון

מס' העבודה

קיבוץ סוכות

המקום

תאריך 12/1975

דף מס' 2

העבודה אזור הספורט - סיחור שלב א'

סעיף	תיאור העבודה והפריט	יחידת המידה	כמות	מחיר יחידה	סכום בל"י
1.	<u>עבודת עפר וישור קרקע (+ 50 ס"מ)</u> ^{העברה מדף}				
1.1	<u>הפירה ומילוי לפי גובה שחיה</u> מהוכננים בגליונות 129/2/1. העבודה כוללת: הכנת הרשת, מדידה וסימון, הפירה, הובלת החומר החפור לאזור המילוי, הידוק שחיה כשחים מיועדים לריצוף ובנייה לפי 98% מוד' אאשהו. המילוי כשחים המיועדים לריצוף ובנייה יעשה כשכבות של 20 ס"מ לאחר הידוק לפי 98% מוד' אאשהו. כשחים המיועדים לקבלת קרקע הקלאית המילוי יבוצע ללא הידוק. יש להוכיח את עוממי הקרקע לסרחק עד 200 ס"מ מאזור העבודה ולישרם.	מ"ר	13.500		
1.2	<u>מילוי בקרקע הקלאית</u> העבודה כוללת: אספקת קרקע, הקלאית מן הסוג "חמרה", פיזור וישורה לפי קרי הגובה המתוכננים הוך שמירה קפדנית על מסלולי הניקוז. על הקבלן לעבוד לפי רומי הרשת, הוך השלמה גבהי כינייים לפי קרי הגובה המתוכננים. העבודה חבוצע ככלים סכניים וכידיים לפי הצורך. הדיוק הנדרש: ± 3 ס"מ. הקרקע החקלאית הסופק משכבה עליונה עד 30 ס"מ מקרקע המקור, ותחיה נקיה משאריחה, אבנים, רגבים ועשבים רב-שנתיים. האספקה תחול רק לאחר קבלת אישור בכתב מן המפקח, בו יצויין האיחור המדויק של מקור הקרקע.	ממ"ע	5.000		
2.	<u>עבודת מצע</u>				
2.1	<u>השתיה חומר ואדי למגרש ספורט מדוצף.</u> העבודה כוללת: מדידה, סימון, אספקת חומר ואדי (סיב החומר לפי דרישות המפרט הבין-משדוי), פיזור, כשכבה של 15 ס"מ לאחר הידוק ויברציוני לצפימה של 98% מוד' אאשהו, לפי השיפועים הסופיים המתוכננים בדיוק של ± 1 ס"מ ברוק בסרגל ישר של 5 מ"א. תחילת העבודות של המצע תחול רק לאחר קבלת עבודה הכנת השחיה ע"י המפקח.	מ"ר	750		
2.2	<u>כנ"ל, לשכילי בסון.</u> העבודה כוללת כל הנ"ל, אך כשכבת חומר ואדי בעומי 12 ס"מ לאחר הידוק.	מ"ר	212		
	להעברה				

Handwritten notes in red ink:
 (כאמ"כ)
 (אש"מ)
 (מ"ר)
 (מ"ר)
 (מ"ר)
 (מ"ר)
 (מ"ר)
 (מ"ר)
 (מ"ר)
 (מ"ר)

התינת מניע החצעה:

תוכנית מחקר



מחלקת המחקר והפיתוח

מספר:

תאריך:

מחלקת:

שם:

מספר:

מספר:

שם:

מספר:

שם:

שם:

מספר:

מספר	שם המחקר	מחלקת	מספר	שם המחקר	מספר
1	מחקר על...				
2	מחקר על...				
3	מחקר על...				
4	מחקר על...				
5	מחקר על...				
6	מחקר על...				
7	מחקר על...				
8	מחקר על...				
9	מחקר על...				
10	מחקר על...				
11	מחקר על...				
12	מחקר על...				
13	מחקר על...				
14	מחקר על...				
15	מחקר על...				
16	מחקר על...				
17	מחקר על...				
18	מחקר על...				
19	מחקר על...				
20	מחקר על...				
21	מחקר על...				
22	מחקר על...				
23	מחקר על...				
24	מחקר על...				
25	מחקר על...				
26	מחקר על...				
27	מחקר על...				
28	מחקר על...				
29	מחקר על...				
30	מחקר על...				
31	מחקר על...				
32	מחקר על...				
33	מחקר על...				
34	מחקר על...				
35	מחקר על...				
36	מחקר על...				
37	מחקר על...				
38	מחקר על...				
39	מחקר על...				
40	מחקר על...				
41	מחקר על...				
42	מחקר על...				
43	מחקר על...				
44	מחקר על...				
45	מחקר על...				
46	מחקר על...				
47	מחקר על...				
48	מחקר על...				
49	מחקר על...				
50	מחקר על...				
51	מחקר על...				
52	מחקר על...				
53	מחקר על...				
54	מחקר על...				
55	מחקר על...				
56	מחקר על...				
57	מחקר על...				
58	מחקר על...				
59	מחקר על...				
60	מחקר על...				
61	מחקר על...				
62	מחקר על...				
63	מחקר על...				
64	מחקר על...				
65	מחקר על...				
66	מחקר על...				
67	מחקר על...				
68	מחקר על...				
69	מחקר על...				
70	מחקר על...				
71	מחקר על...				
72	מחקר על...				
73	מחקר על...				
74	מחקר על...				
75	מחקר על...				
76	מחקר על...				
77	מחקר על...				
78	מחקר על...				
79	מחקר על...				
80	מחקר על...				
81	מחקר על...				
82	מחקר על...				
83	מחקר על...				
84	מחקר על...				
85	מחקר על...				
86	מחקר על...				
87	מחקר על...				
88	מחקר על...				
89	מחקר על...				
90	מחקר על...				
91	מחקר על...				
92	מחקר על...				
93	מחקר על...				
94	מחקר על...				
95	מחקר על...				
96	מחקר על...				
97	מחקר על...				
98	מחקר על...				
99	מחקר על...				
100	מחקר על...				

מחלקת המחקר והפיתוח



מס' העבודה

המקום קיבוץ טרכות

תאריך 12/1975

דף מס' 3

העבודה אזור הספורט - פיהרר שלב א'

סעיף	תיאור העבודה והפריט	יחידת המידה	כמות	מחיר יחידה	סכום בל"י
3.3	<p><u>קיר חלוקי נחל על גב כסון מזויין.</u></p> <p>העבודה כוללת: מדידה, סימון, הפירוח ופילוי חוזר לאחר גמר העבודה, אספקה, מזרז והידוק שכבת חומר ואדי למצע היסוד, יציקה יסוד כסון רבש ב-200, אספקה חלוקי נחל בגודל הנקרב בפרט, לאחר אישור המפקח על סיבון, סבילתן כמים וניקויין סכל שאריה של אדמה או חומר אורגני, בניה הקיר על גב כסון רבש ב-200, כאשר החלק הכולט מעל פני הקרקע במפלס העליון הוא דו-חזיתי, פוגח שקועות בעומק 5 ס"מ (בנקודות הקרובה בין האבנים: רוחב 2 ס"מ; בנקודות הרחוקות בין האבנים: רוחב עד 4.5 ס"מ), כסון הפרגוח- זימדין צפנס ביחס 1:2. הזיון כגב הקיר כבדול 10 ר - 8 מ"מ רכהגורה העליונה כבדול 6 ק - 8 מ"מ החקנה חורי ניקוז מצינורות בקוטר 2", כל 1.80 מ' בגבהים שונים, וצדורות אכן עסופות שק ירטה בפחה הצינור המכוסה קרקע. בראש הקיר יש לחשאייר חוריש להחקנה עמודי גדר, בעומק 50 ס"מ ובסדרותיהם לפי החוכניה. החזרה הקרקע [] לאחורי הקיר היעשה תוך הידוק מלא. לאחר גמר העבודה על הקבלן לנקות פני האבנים סכל שאריה כסון, ולהרחיק כל פסולת ועודפים למקום אשר יקבע ע"י המפקח. פילוי חוזר סכיב ליסודות ובגב הקיר יעשה רק לאחר בדיקת העומק ורוחב היסודות ואישור ע"י המפקח.</p> <p>5 מ' הראשוניים של בניה הקיר יחשבו כדוגמה, והסטן בניה הקירות יחול רק לאחר אישור המפקח. המחיר כולל כל הנ"ל</p>	ס"ר	75		
3.2	<p><u>קירון חלוקי נחל עם "קופינג"</u></p> <p>העבודה כוללת: מדידה, סימון, בניה סוללת קרקע מקומיה מהורקת לפי 90% סוד' אשתו בשכבות של 20 ס"מ כ"א, אספקה, פיזור והידוק חומר ואדי למצע, בניה קירונים מהחלוקי נחל על גב כסון (חכל לפי סעיף 3.1 אך ללא זיון)</p>				
	להעברה				

התקנת מגיש ההצעה:



שם	מסלול התמחות	מספר	תאריך	מקום	מספר
<p>1. <u>תעודת סיום</u></p> <p>התאחדות המזון והקנייה</p> <p>מסלול התמחות במנהל המזון והקנייה</p> <p>מספר התמחות: 1000</p> <p>תאריך: 15.05.2023</p> <p>מקום: תל אביב</p> <p>מספר: 1234</p>	<p>2. <u>תעודת סיום</u></p> <p>התאחדות המזון והקנייה</p> <p>מסלול התמחות במנהל המזון והקנייה</p> <p>מספר התמחות: 1000</p> <p>תאריך: 15.05.2023</p> <p>מקום: תל אביב</p> <p>מספר: 1234</p>				

מחלקת המחקר והפיתוח



מס' העבודה

המקום

קיבוץ טובות

תאריך 12/1975

דף מס' 4

העבודה אזור הספרות - פיתוח שלב א'

סעיף	תיאור העבודה והפריט	יחידת המידה	כמות	מחיר יחידה	סכום בל"י
	העברה מדף				
3.3	<p>קירון חלוקי נהל עם "קופינג" - (המשך) אספקה והנחת "קופינג" מפלטה סדומית 40x40x8 מכסות חלק סרג א', לפי הפרט 3/פ. המחיר כולל כל הנ"ל</p> <p><u>ריצוף להשלמת מושבי הטריבוזה</u></p> <p>העבודה כוללת: אספקה והתקנת מרצפות הקנירת סרג א', ללא מזה, בגודל 40x40x5, 80x40x5, על מצע חול בעובי 10 ס"מ, כולל השלמת בסיס- בטון וטאטוא חול למילוי הפרווחים.</p>	מ.א.	88		
4	<p><u>ריצוף למגרש כדור סל - עף</u> (תוכנית 129/2/1 ופרט 5/פ).</p> <p>העבודה כוללת: סידה, סימון, אספקת מרצפות מריקות ללא מזה, סרג א', ת.י. 8, תוצרת "אקרשטיין" בגודל 45x45x5 ו- 22.5x45x5 בגודל אפור טכעי ואדום עם פיגמנט תוצרת חוץ, לפי החלוקה בפרט הנ"ל, הנחתן על מצע חול בעובי 10 ס"מ חוץ שמירה קפדנית על רציפות הקווים ודיוק השיפועים הסתוכננים. (הדיוק הנדרש: ± 5 ס"מ) לאורך סרגל ישר באורך 5 מ'). מילוי הפרווחים בין המרצפות בטאטוא חול נקי. המחיר כולל כל הנ"ל לפי מ"ר ריצוף</p>	ס"ר	44		
5	<p><u>הנחת אבני שפה</u> (פרט 3/פ)</p>	ס"ר	710		
5.1	<p><u>אבן שפה "ככיש" 14-17/25/100</u></p> <p>העבודה כוללת: סידה, סימון, הפירת תעלת המצע אספקת אבני שפה בגודל 14-17/25/100, לפי ת.י. 19 מס' 2, הנחתן בשכיבה על בסיס רבב ב-200, מילוי החפדים בטיט בסוף נזול, ניקוי האבנים מכל שארית בטון, הכל לפי הפרט הנ"ל.</p>	מ.א.	80		
5.2	<p><u>אבן שפה גננית 10/15/100</u></p> <p>העבודה כוללת כל הנ"ל, אך באבן שפה גננית בגודל 10/15/100.</p>	מ.א.	11		
	להעברה				

התימות מניש החצעה :



מס' העבודה

המקום

תאריך 12/1975

דף מס' 5

העבודה אזור הספרות - פיתוח שלב א'

סכום בל"י	מחיר יחידה	כמות	יחידת המידה	תיאור העבודה והפריט	סעיף	
				העברה מדף		
				6. עבודות גידוד (תכנית 129/2/1 ופרט ספ/7)	6.	
				6.1. גדר רשת מעל לקיר הסריבונית (גובה 0.80 מ'). העבודה כוללת: מדידה, סימון, אספקה והתקנת עמודי גדר מצנורות מגולוונים $\phi 1 \frac{1}{2}$ ו- $2 \frac{1}{2}$ לקו עליון, החחון והמיכות אלכסוניות בפנינה. עמודי הגדר יהיו מבוטנים כחוף החורים שבראש הקיר (ראו סעיף 3.1), התקנת רשת סכרזל מגולוון מצופה פי-וי-סי בגוון ירוק בעובי 3 מ"מ וקליעה 40×40 . הרשת תוחקן על מוטות ברזל $\phi 8 \text{ מ"מ}$ המולחמה במרחק 5 מ"מ מעל לצנורות המסגרת.	22	ס.א.
				6.2. גדר רשת בגובה 3.00 מ' העבודה כוללת כל הנ"ל, אך העמודים מבוטנים בקרקע בגושים של כטרון ב-200, בחוספת הפירה לגושי הכטרון, התקנת כבלי סתיחה $\phi 4 \text{ מ"מ}$ כל 74 מ"מ עם מרחקים והמיכות ניצבות לקו הגדר (כל עמוד שלישי), מצנורות מגולוונים $\phi 2$ מבוטנים בקרקע.	92	ס.א.
				6.3. שערים כפולים (רוחב כולל 2 מ') העבודה כוללת: מדידה, סימון, אספקה והתקנת שערים מצנורות מגולוונים $\phi 1 \frac{1}{2}$ מחוכרים לעמודי הגדר, ורשת נוריש $\phi 3 \text{ מ"מ}$ וקליעה 40×40 מ"מ, מולחמה למסגרת הכנפיים, צירים, ידיה פתיחה, בריח נצרה כולל שרזל מבוטן, הכל לפי הפרט. ההלחמה יהיו מלאות ומשויפות היטב, ודרושה הקפדה חסרה לדייק ובמר הכצוע. כל החלקים סכרזל לא מגולוון יהיו צבועים 2 שכבה צבע יסוד ו- 2 שכבות צבע עליון בגוון אמור.	2	יח'
				לחעברה		

חתימת מנ"ש החצעה:



מס' העבודה	המקום
12/1975	קיבוץ סוכות
תאריך	העבודה
6 דף מס'	אזור הספורט - פיתוח שלב א'

סעיף	תיאור העבודה והפריט	יחידת המידה	כמות	מחיר יחידה	סכום בל"י
7	<u>בנייה מתקני משחק</u> העברה מדף				
7.1	<u>עמודי כדור סל (פרט ספ/5)</u> העבודה כוללת: הפירוח ליסודות העמודים, אספקה והתקנה במקום של עמודי כדור סל בנויים מצנורות מגולוונים $\phi 2"$, $\phi 1 1/2"$, $\phi 1 1/4"$, $\phi 1"$ כולל לוח עץ עם מסגרת ברזל מסכיב, מחווא רצבוע לפי הפרט, טבעה עם וויס אמריקאים לחליה הדשה ורשת לכדור סל. העמודים יהיו מבוטנים בגושי בטון ב-200 בגודל $60 \times 60 \times 95$ ס"מ עם עגרון לפי הפרט.				
7.1 א'	המחיר כולל כל הנ"ל וכל האביזרים הדרושים להרכבה לפי יח' קומפלט <u>אלטרנטיבה למעיף הנ"ל</u> : <u>עמודי כדור סל עם לוח שקוף</u> - העבודה כוללת כל הנ"ל, אך לוח המתקן יהיה עשוי פרופקס שקוף עם כל האביזרים, רשת וצבע כנדרש.	יח'	2		
7.2	<u>עמודי כדור עף ניידים (פרט ספ/6)</u> העבודה כוללת: הפירוח ליסוד שרזול, יציקת יסוד מבטון ב-200 בגודל $40 \times 40 \times 95$ עם שרזול $\phi 4"$, מכסה עם ציר קבוע וידיה נקוי, כאשר מכסה השרזול יהיה בגובה הסופי של ריצוף הסגור, אספקה עמודים מצנורות מגולוונים $\phi 3"$ עם חלק עליזון לכרום גובה לפי הפרט, כולל וויס למתיחה השוקים, ככל מלדה, גלגלי מתיחה וכל האביזרים הדרושים לביצוע לפי הפרט הנ"ל, כולל רשת כדור-עף יפאניה אולימפיה.	יח'	2		
8	<u>יציקת מדרכות בטון מזויין</u> העבודה כוללת: מדידה, סימון, בניה המסגרת לאחר אישור הספקה על תקינות המצע (ראה סעיף 2.2) בתקופה המורה לקבלת קוי תזואי רצופים וללא פיתולים, יציקה שכבה ראשונה מבטון מזויין ב-200 בעובי 8 ס"מ, הזיון בכדור $\phi 6$ ס"מ, רשת 20×20 ס"מ, יציקה שכבה עליונה כאשר השכבה הראשונה עויין רטובה, כהערכה בטון : זימזיף מנופה - צמנט כיהס 1:3 בעובי 2 ס"מ.				
	להעברה				

התימת מניח ההצעה :

התחלת תוכנית



תוכנית מכירה

שם המוצר

שם היצרן

שם היבואן

מחיר

מחיר יצרן

מחיר מכירה

מחיר

מחיר יצרן

מחיר

מחיר

מחיר	שם המוצר	מחיר יצרן	מחיר מכירה	מחיר יצרן	מחיר מכירה
	מוצר 1				
	מוצר 2				
	מוצר 3				
	מוצר 4				
	מוצר 5				
	מוצר 6				
	מוצר 7				
	מוצר 8				
	מוצר 9				
	מוצר 10				
	מוצר 11				
	מוצר 12				
	מוצר 13				
	מוצר 14				
	מוצר 15				
	מוצר 16				
	מוצר 17				
	מוצר 18				
	מוצר 19				
	מוצר 20				
	מוצר 21				
	מוצר 22				
	מוצר 23				
	מוצר 24				
	מוצר 25				
	מוצר 26				
	מוצר 27				
	מוצר 28				
	מוצר 29				
	מוצר 30				
	מוצר 31				
	מוצר 32				
	מוצר 33				
	מוצר 34				
	מוצר 35				
	מוצר 36				
	מוצר 37				
	מוצר 38				
	מוצר 39				
	מוצר 40				
	מוצר 41				
	מוצר 42				
	מוצר 43				
	מוצר 44				
	מוצר 45				
	מוצר 46				
	מוצר 47				
	מוצר 48				
	מוצר 49				
	מוצר 50				
	מוצר 51				
	מוצר 52				
	מוצר 53				
	מוצר 54				
	מוצר 55				
	מוצר 56				
	מוצר 57				
	מוצר 58				
	מוצר 59				
	מוצר 60				
	מוצר 61				
	מוצר 62				
	מוצר 63				
	מוצר 64				
	מוצר 65				
	מוצר 66				
	מוצר 67				
	מוצר 68				
	מוצר 69				
	מוצר 70				
	מוצר 71				
	מוצר 72				
	מוצר 73				
	מוצר 74				
	מוצר 75				
	מוצר 76				
	מוצר 77				
	מוצר 78				
	מוצר 79				
	מוצר 80				
	מוצר 81				
	מוצר 82				
	מוצר 83				
	מוצר 84				
	מוצר 85				
	מוצר 86				
	מוצר 87				
	מוצר 88				
	מוצר 89				
	מוצר 90				
	מוצר 91				
	מוצר 92				
	מוצר 93				
	מוצר 94				
	מוצר 95				
	מוצר 96				
	מוצר 97				
	מוצר 98				
	מוצר 99				
	מוצר 100				

מחיר מכירה

מחיר מכירה

מחיר מכירה



מס' העבודה

קיבוץ סוכות

המקום

תאריך 12/1975

דף מס' 7

העבודה אזור הספורט - פיתוח שלב א'

סעיף	תיאור העבודה והפריט	יחידת המידה	כמות	מחיר יחידה	סכום בל"י
	<p>העברה מדף</p> <p><u>יציקה מדרכות מבטון מזוין (המשך)</u></p> <p>הפריט ברוחב המדרכה, ניצבים באופן מדויק לקרי האורך, ע"י לוחות עץ מרוחים בשמן בגודל 1.5x4 ס"מ, שיש לסלקם כאשר הכסון יתייבש, כמדווחים סמוצעים של 2,50 מ' במקרה של מפגש בין שתי מדרכות, התפריס לא יהיו בשום מקרה בקו המפגש. עבור עליון של המדרכה, ע"י מפאטא כביש בקרויס מקבילים לקווי התפריס, לשם קבלת חריצים אחידים וצמודים, כאשר הכסון עדיין טרי.</p> <p>היציקה הראשונה, באורך 5 מ' מדרכה תחשב כדוגמה והמשך היציקה יחול רק לאחר בדיקה ואישור המפקח השקייה פני הכסון במשך 7 ימים מספר פעמים ביום. ניקוי השטח מכל שארית או עודפים, וישור הקרקע כשני יודי המדרכה.</p> <p>המחיר כולל כל הנ"ל לפי מ"ר</p>	מ"ר	212		
9.0	<u>פריסת</u>				
9.1	<p><u>צביעה סימון (פרט ספ/5)</u></p> <p>העבודה כוללת: צביעה סימון על פני המגרש המרוצף לאחר ניקוי פני השטח מכל לכלוך ושאריות חול, ע"י מכרסת מתאימה, בפסי צבע סינטטי מתאים ברוחב 5 ס"מ. לגוון לכן וצהוב כהה, לפי הפרט.</p> <p>דרושה הקפדה חמורה לשמירת קווי הסימון ורוחב הפס, לפי הפרט. המחיר לפי צביעה סימון קומפלט.</p>	יח'	1		
9.2	<p><u>פלי אשפה</u></p> <p>פלי התקנה פלי אשפה לציוד הדרך, העבודה כוללת כל המפורט בפרט רג/9.</p> <p>המחיר לפי יח' קומפלט מכוסנה במקום</p>	יח'	6		
9.3	<p><u>שרוולים</u></p> <p>הנחת שרוולים מצנוד 2" להעברה אנדרטה השקייה מהחל למשטחים ומדרכות.</p>	מ.א.	5		
	להעברה				

התימת מניש ההצעה:

הוכחה להגדלת מכסי קיוב אטומי
התכנון

לשכר טכני בוגר
 ולקבץ ענפים
 בקוטר לפי כש"פ

חישו
 המכס

טבעה (חשון) ע"ק קוצים
 על קוטר המכס =



טבעה כגון על השוכה
 מתחם מ' ומ"ב התקנון
 לפי פקודת 8"מ

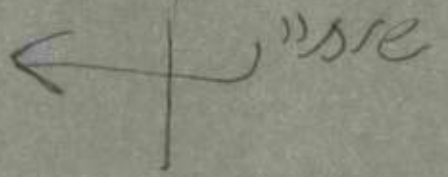

לדב"ר

6/7/76

ק"מ
 11/8

[Faint, illegible handwritten notes in blue ink]

Handwritten title in Amharic script



Handwritten text in Amharic script, enclosed in a rectangular box. The text is partially obscured and difficult to read.

Handwritten text in Amharic script, enclosed in a small rectangular box.

Handwritten text in Amharic script with arrows pointing to the diagram components.

Handwritten text in Amharic script, located to the right of the diagram.

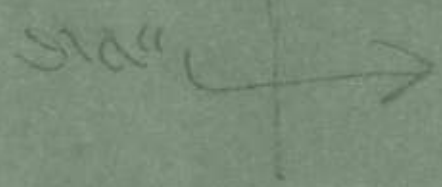

Handwritten notes in Amharic script, including what appears to be a date '2021' and other illegible text.

סיכום צדדים

היו נציג מ' פ'טן - יחיאלי, למתכנן

אולף קליג, נציג ה' קנדל, קניישמן, מ'כיל

זמורה, י'גמלא, המזכיר 1997/5/3, המזכיר,

כצ'קמל:

1) אג'נדה (ויז'קה במקום ה' חודג פ'מרכ)

א-השגה ה'קה'נים והיו מן הסוג חלוקי וס'צ'י,
הג'ון הנ'ל המוס'ר 15% חלוקים אצ'ונ'ים
ו'מחוק, ל'פ' ה'צ'מח' שסופ'קה ג'ש'ט'.

ה-השגה ה'כ'ה'ים ע'מ' והיו מן הסוג
הנ'ל, א'ל'מ' והיו מן הסוג א'ג'ן א'יל'ת,

הג'ון אצ'ונ' ו'מ'כ', ל'פ' ה'צ'מ'י' שסופ'קה
ה'ש'ט' ע'י' ק'כ'י, א'ל' ה'צ'ונ'ה ל'ה'ש'ט'.

וה'ה': מ'ק'ס'מ'וס 30 מ'מ' א'ג'ן, מ'ח'צ'ע 25 מ'מ'
א'ז'כ'ן ו'מ'י'נ'מ'וס (מ'ס'ק'י'ת 15% מ'ע'ל' ה'א'ג'י'ס)

20 מ'מ' א'ז'כ'ן, א'ל'פ'י: ס'כ'ס ע'מ'ל'

2) ה'וכ' ה'ט'א' ל'ג'י'ע'ן א'ל'פ'י: ס'כ'ס ע'מ'ל'
א'מ'י, ה'א'ו'פ'נ'ת, ה'א'ו'מ'ת, א'נ'פ'י'ן ו'ל'ג'י'ע'ן ה'א'ו'מ'ת
ל'מ'א'ז'כ'ן ה'ק'י'ק', ל'ה'ק'ע'ה ל'ג'י'ע'ן ה'ט'א'ן

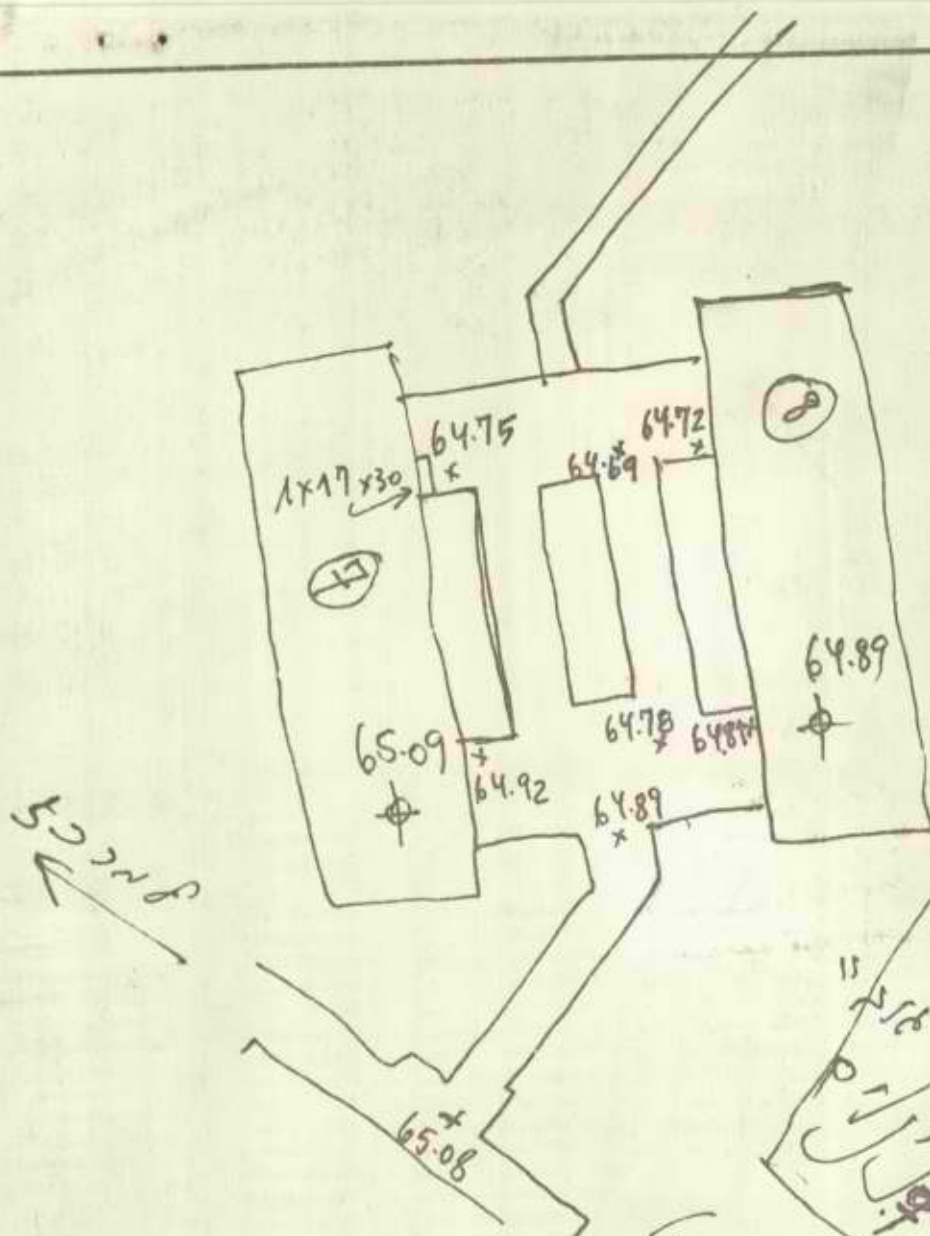

זיקן / אדבא וזיקן
 דנסראם / אדבא וזיקן
 דנסראם / אדבא וזיקן
 דנסראם / אדבא וזיקן
 דנסראם / אדבא וזיקן

1976 / 5 / 3
 אדבא וזיקן
 דנסראם / אדבא וזיקן
 דנסראם / אדבא וזיקן
 דנסראם / אדבא וזיקן
 דנסראם / אדבא וזיקן

דנסראם / אדבא וזיקן
 דנסראם / אדבא וזיקן

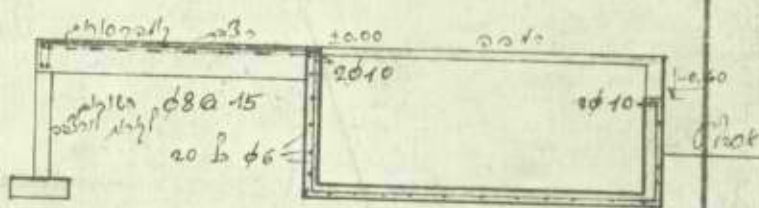
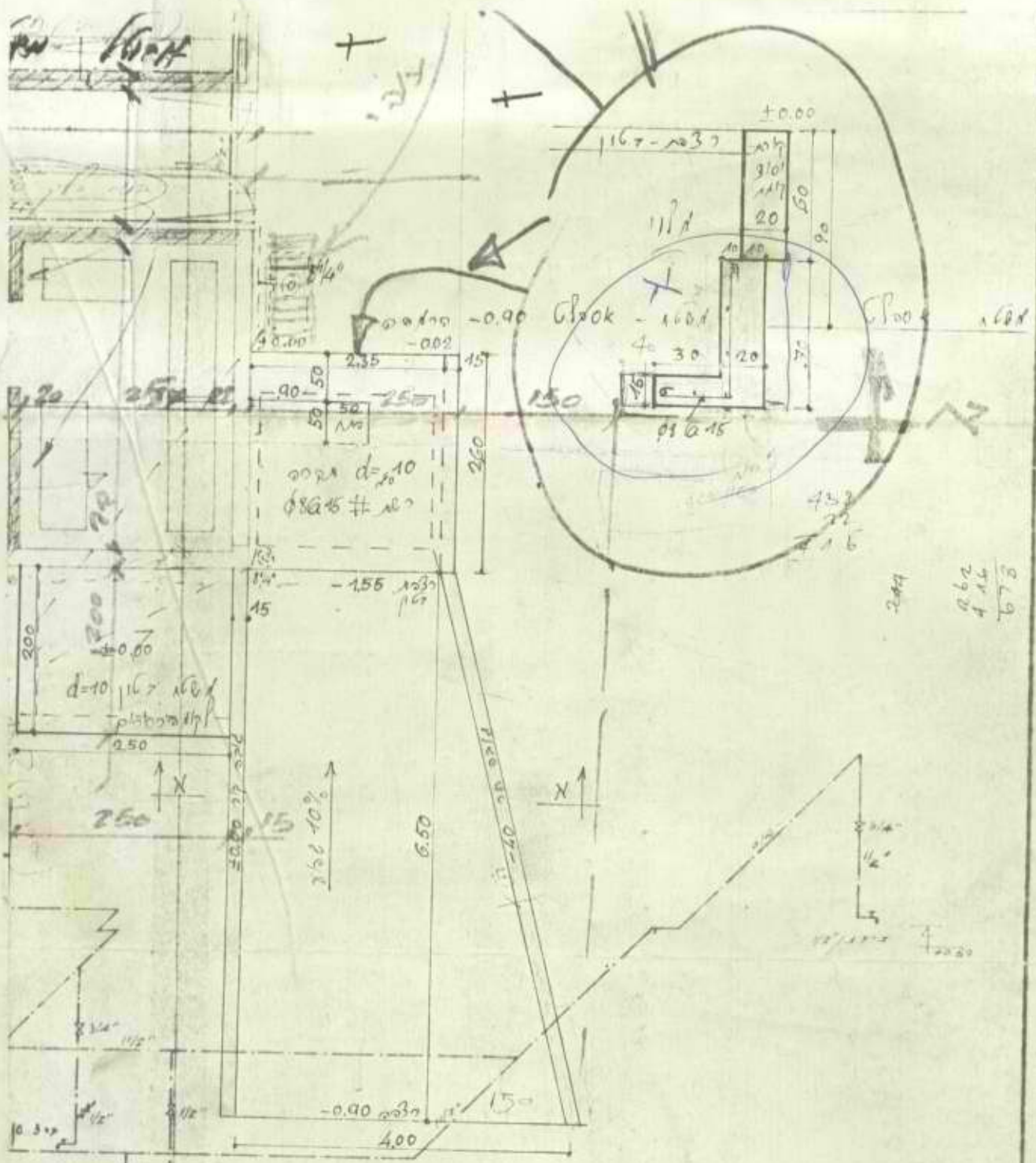

חתך X-X
 חתך זה מראה את המבנה והתבונה
 המבנה יבנה עם תבונה
 חתך זה מראה את המבנה והתבונה

חתך זה מראה את המבנה והתבונה
 המבנה יבנה עם תבונה
 חתך זה מראה את המבנה והתבונה

חתך זה מראה את המבנה והתבונה
 המבנה יבנה עם תבונה
 חתך זה מראה את המבנה והתבונה

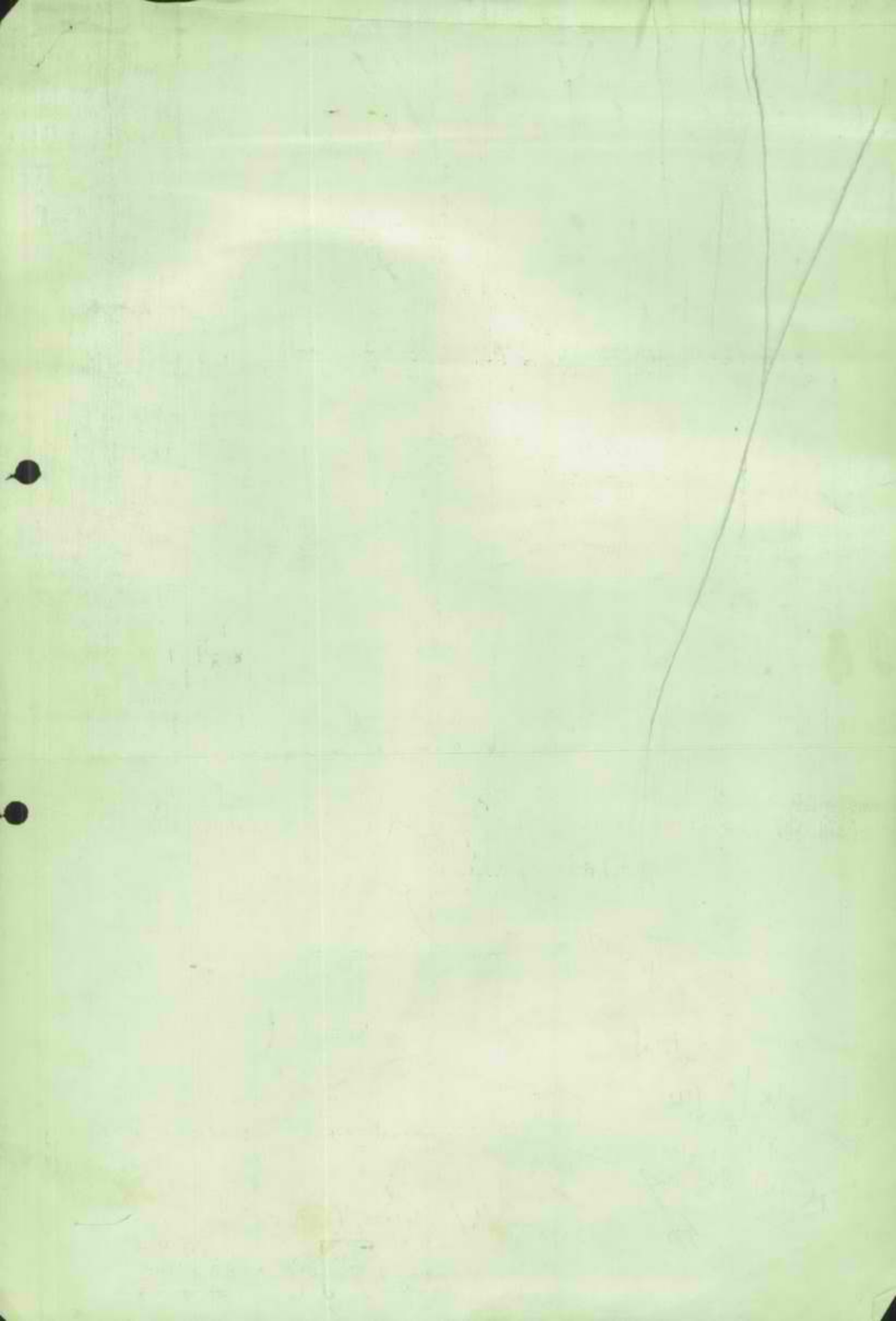

160. - ✓
 160. - ✓
 80. - ✓
 96. - ✓
 47.5 ✓
 208. - ✓
 160. - ✓
 208. - ✓
 100. - ✓
 29. - ✓
 208. - ✓
 208. - ✓
 123.5 ✓
 100 ✓
1888.0

מהפכי אשקלון בע"מ

חברה להובלה והספקת חומרי בנין
 ת.ד. 79 אשקלון * חפ" 45201
 בנין סולל בונה חדר 113 טל. 24556-22323

תעודת משלוח № 1076

המזמין: סול בונים
 ש. הנחג: מ"ס
 מ: אג"ב יע"ש כ"ב: סול בונים
 מכונה מס' 125567

מס' חובלות	סוג החומר	מרחק הובלה	כמות בל חובלה	סיה הכמות
	פולקיום	מ"מ		
	פ"ש	10	160 = 16	3 מ
	יש	1300		

חומר ע"ח
 חתימת המסביב
 תאריך

~~1888.0~~

№ 41259 תעודת משלוח

עפר והובלה בע"מ
הספקת חמרי בנין וכבישים
רחוב הרצל 118 - טלפון 71796
באר-שבע

תאריך 1. 12. 76

נותן העבודה סל בנין ע"י מכונת 686-365 שם הנהג 0170

ממקום י"י למקום 1170		לשימוש המשרד בלבד		פרטי ההובלה			
מ	סכום	מחיר	כמות מ"טון	לפי:	מס' הוב	המ"ר	
	880	- 11 -					חמר ואדי/זיפוף
							כורכר/ארמה
				165			חצץ/חול
							אספלט
מ							
ח							
ע							
ה							

מרחק ק"מ עמוס שעות המתנה בתשלום לפי ל"י לשעה.

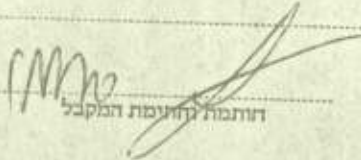
הותמת והתחמת המקבל

לקוח

הותמת הנהג

№ 41258 תעודת משלוח

עפר והובלה בע"מ
הספקת חמרי בנין וכבישים
רחוב הרצל 118 - טלפון 71796
באר-שבע

תאריך 1. 12. 76

נותן העבודה סל בנין ע"י מכונת 686 917 שם הנהג 0190

ממקום י"י למקום 1170		לשימוש המשרד בלבד		פרטי ההובלה			
מ	סכום	מחיר	כמות מ"טון	לפי:	מס' הוב	המ"ר	
	1080	- 11 -					חמר ואדי/זיפוף
							כורכר/ארמה
				16			חצץ/חול
							אספלט
מ							6 x 16 = 96
ח							
ע							
ה							

מרחק ק"מ עמוס שעות המתנה בתשלום לפי ל"י לשעה.

הותמת והתחמת המקבל

לקוח

הותמת הנהג

№ 41260

תעודת משלוח

עפר והובלה בע"מ
הספקת חמרי בנין וכבישים
רחוב הרצל 118 - טלפון 71796
באר-שבע

תאריך 30.11.76

נתון העבודה סל גבול ע"י מכונת 681-772 שם הנהג א/ג

לשימוש המשרד בלבד

ממקום י"א למקום 12/10

סכום	סכום	מחיר	כמות מ"טון	לפי:	מס' הוב	מחיר	פרטי ההובלה
	680-						חמר ואדי/זיפזיף
							כורכר/אדמה
							חצץ/חול
							אספלט
מ							
ח							
ע							
ה							

Handwritten notes: 9'14.5, 149.5

מרחק ק"מ עמוס שעות המתנה בתשלום לפי ליי לשעה.

Handwritten signature
דוחמת אחימת המקבל

לקוח

דחמת הנהג

№ 41256

תעודת משלוח

עפר והובלה בע"מ
הספקת חמרי בנין וכבישים
רחוב הרצל 118 - טלפון 71796
באר-שבע

תאריך 29.11.76

נתון העבודה סל גבול ע"י מכונת 686-917 שם הנהג

לשימוש המשרד בלבד

ממקום י"א למקום 12/10

סכום	סכום	מחיר	כמות מ"טון	לפי:	מס' הוב	מחיר	פרטי ההובלה
							חמר ואדי/זיפזיף
							כורכר/אדמה
							חצץ/חול
							אספלט
מ							
ח							
ע							
ה							

Handwritten notes: 208, 16

מרחק ק"מ עמוס שעות המתנה בתשלום לפי ליי לשעה.

Handwritten signature
דוחמת אחימת המקבל

לקוח

דחמת הנהג

№ 41257

תעודת משלוח

עפר והובלה בע"מ
הספקת חמרי בנין וכבישים
רחוב הרצל 118 - טלפון 71796
באר-שבע

תאריך 30.11.76

נתון העבודה סל בג"ש ע"י מכונית 917 שם הנהג 10/90

ממקום 10/10 למקום 925

לשימוש המשרד בלבד		מחיר	סכום	סכום	כמות מ"טון	לפי:	מס' הוב	חומר	פרטי ההובלה
			1100-						חמר ואדי/זיפזוף
									כורכר/אדמה
									חצץ/חול
									אספלט
מ									סל בג"ש ע"י מכונית 917
ח									
ע									
ה									

מרחק ק"מ עמוס שעות המתנה בתשלום לפי ליי לשעה.

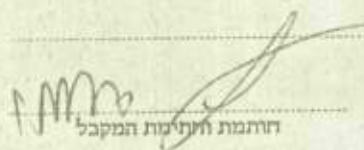
חתימת החטימת המקבל

לקוח

10/10
חתימת הנהג

№ 41253

תעודת משלוח

עפר והובלה בע"מ
הספקת חמרי בנין וכבישים
רחוב הרצל 118 - טלפון 71796
באר-שבע

תאריך 29.11.76

נתון העבודה סל בג"ש ע"י מכונית 517-661 שם הנהג 8/11

ממקום 10/10 למקום 925

לשימוש המשרד בלבד		מחיר	סכום	סכום	כמות מ"טון	לפי:	מס' הוב	חומר	פרטי ההובלה
			650-						חמר ואדי/זיפזוף
									כורכר/אדמה
									חצץ/חול
									אספלט
מ									סל בג"ש ע"י מכונית 517-661
ח									
ע									
ה									

מרחק ק"מ עמוס שעות המתנה בתשלום לפי ליי לשעה.

חתימת החטימת המקבל

לקוח

חתימת הנהג

№ 41252

תעודת משלוח

עפר והובלה בע"מ
הספקת חמרי בנין וכבישים
רחוב הרצל 118 - טלפון 71796
באר-שבע

תאריך 30.11.76
שם הנהג 10/20

ע"י מכונת 696 365
נתון העבודה סל כביש
ממקום 10/20 למקום 10/20

לשימוש המשרד בלבד			פרטי ההובלה				
סכום	סכום	מחיר	כמות מ"טון	לפי:	מס' הוב	חומר	
	1100-						חמר ואדני/זיפויף
							כדור/אימה
							חצץ/חול
							אספלט
מ			16	16			ק"ק סלבי
ח							מחיר 750
ע							
ה							

מרחק ק"מ עמוס שעות המתנה בתשלום לפי ל"י לשעה.

חתימת הנהג לקוח חתימת החייבת המקבלת

№ 41251

תעודת משלוח

עפר והובלה בע"מ
הספקת חמרי בנין וכבישים
רחוב הרצל 118 - טלפון 71796
באר-שבע

תאריך 29.11.76
שם הנהג 10/20

ע"י מכונת 696 365
נתון העבודה סל כביש
ממקום 10/20 למקום 10/20

לשימוש המשרד בלבד			פרטי ההובלה				
סכום	סכום	מחיר	כמות מ"טון	לפי:	מס' הוב	חומר	
							חמר ואדני/זיפויף
							כדור/אדמה
							חצץ/חול
							אספלט
מ			16	13			ק"ק סלבי
ח							מחיר 750
ע							
ה							

מרחק ק"מ עמוס שעות המתנה בתשלום לפי ל"י לשעה.

חתימת הנהג לקוח חתימת החייבת המקבלת

№ 37309

תעודת משלוח

עפר והובלה בע"מ
הספקת חמרי בנין וכבישים
רחוב הרצל 118 - טלפון 71796
באר-שבע

תאריך 17/10/76

3821

נותן העבודה פלדק ע"י מכונת 606459 שם הנהג א. א. ג.

לשימוש המשרד בלבד			ממקום למקום				פרטי ההובלה
סכום	סכום	מחיר	כמות מ"טון	לפי:	מס' הוב	מ"מ	
	1100						חמר ואדי/זיפוף
							כורכר/אדמה
							חצץ/חול
3 מ	160		10	10			אספלט
מ							
ח							
ע							
ה							

מרחק ק"מ עמוס שעות המתנה בתשלום לפי ל"י לשעה

חותמת וחותמת המקבל

לקוח

חותמת הנהג

№ 31529

תעודת משלוח

עפר והובלה בע"מ
הספקת חמרי בנין וכבישים
רחוב הרצל 118 - טלפון 71796
באר-שבע

תאריך 14.10.76

3817

נותן העבודה פלדק ע"י מכונת 609 996 שם הנהג א. א. ג.

לשימוש המשרד בלבד			ממקום למקום				פרטי ההובלה
סכום	סכום	מחיר	כמות מ"טון	לפי:	מס' הוב	מ"מ	
	990	10					חמר ואדי/זיפוף
							כורכר/אדמה
							חצץ/חול
מ							אספלט
ח							
ע							
ה							

מרחק ק"מ עמוס 8 ק"מ שעות המתנה בתשלום לפי ל"י לשעה

חותמת וחותמת המקבל

לקוח

חותמת הנהג

№ 37564

תעודת משלוח

עפרו והובלה בע"מ
 הספקת חמרי בנין וכבישים
 החוב הרצל 118 — טלפון 71796
באר-שבע

פיקודת המבחן

תאריך 16.7.76

שם הנהג 696 365 ע"י מכונית ~~בג"מ~~ פיקודת המבחן
 נותן העבודה פיקודת המבחן

לשימוש המשרד בלבד למקום בג"מ ממקום פיקודת המבחן

סכום		סכום		מזויר	כמות מ"טון	לפי	מס' חוב	חומר	פרטי ההובלה
									חמר ואדי/זיפוף
							13		כורכר/אדמה
									חצץ/חול
									אספלט
מ									
ח									
ע									
ה									

$208 = 16 \times 13$

$16 \times 13 = 208$

מרחק ק"מ עמוס 6 שעות המתנה בתשלום לפי ל"י לשעה

חתימת החייב המקבל

לקוח

חתימת הנהג

עפר והובלה בע"מ
 הספקת חמרי בנין וכבישים
 הרוב הרצל 118 - טלפון 796
 באר-שבע

1202 P
 100000

תעודת משלוח

№ 39497

16 9 76

תאריך

סמטון

665 668

סוף כ.כ.פ.

שם הנהג

ע"י מכונית

נותן העבודה

ממקום (תוכן העלילה) למקום 51210

לשימוש המשרד בלבד

סכום	סכום	מחיר	כמות מ"טון	לפי	מס' הוב	חבר	פרטי ההובלה
							חבר ואדי/זיכוי
			208	16	13		בנין/אדמה (סומן)
							חצי-טון
							אספלט
מ							מני 610
ח							
ע							
ה							

מרוקס ק"מ עמוס שעות המתנה בתשלום לפי ל"י לשעה

~~1202 P~~

חתימת החטימת המקבל

לקוח

חתימת הנהג

UNITED STATES GOVERNMENT
DEPARTMENT OF THE INTERIOR
BUREAU OF LAND MANAGEMENT

LAND ACQUISITION STATEMENT
No. 1

Section 36
T1N R10E S10E
M10S

ACREAGE	SECTION	TOWNSHIP	RANGE	SOUTH	ACRES		
					APPROXIMATE	NET	GROSS

DATE OF ACQUISITION: _____

APPROVED BY: _____

Page 1

UNITED STATES GOVERNMENT
DEPARTMENT OF THE INTERIOR
BUREAU OF LAND MANAGEMENT

נוהפכי אש. יו" בע"מ

חברה להובלה ומספקת חמרי בנין

אשקלון * ת.ד. 79 * טל. 4556-2323

תעודת משלוח № 15723

המומין **סוף לבנים** הי' 989

שם הנתן **מכונה מק** 68035
מ. **ניב' דמק: סובל**

ס"ה הכמות	כמות כל הובלה	מרחק הובלה	טוב החומר	מ"ט הובלה
100	10	10	10	
100	10	10	10	
		18	3	

חתימת המעבד

תאריך 20/10/76

160	160
160	160
160	144
480 +	
29	
<u>509</u>	

יומן עבודה

מדינת ישראל

משרד השיכון

27.3.76

28.3.76

לשכונת המחליל בתאריך

מספרי הסכנים:		מס' מחוז/מס' ישוב/מס' אוב'		סוכנות	אזור	החוז	שם הממונה
		מספר זמני		שם הקבלן	שם המקום	שם המחוז	מספר חוזה/הזמנה
				שם הקבלן	שם המקום	שם המחוז	39/60 2.88/75

חלק א

פרטי עבודה:

יום בשבוע	מספר העובדים בשעה																
	סוגי עבודה										שעות						
	שנתי	חצי	שליש	רביעי	חמישי	שישי	שני	שלישי	רביעי	חמישי	שני	שלישי	רביעי	חמישי	שישי	שבת	מנוחה
1	2	3	4	5	6	7	8	9	10	11	12	13	14	15	16	17	18
א	ב	ג	ד	ה	ו	ז	ח	ט	י	יא	יב	יג	יד	טו	טז	יז	יח

חלק ב

עבודות יומיות (רגיל) - סועלים ציור וחומרים											
יום בשבוע	מהות העבודה	מספר העובדים	מקצוע העובד ופירוט	שעות העבודה	שם החומר	סוג החומר	סוג החומר	כמות	סוג החומר	כמות	סוג החומר
1	2	3	4	5	6	7	8	9	10	11	12
א	ב	ג	ד	ה	ו	ז	ח	ט	י	יא	יב

חומרים ופריטים שהוכאו לשטח											
סוג החומר/הפריט	כמות	סוג החומר/הפריט	כמות								

חלק ג

חלק ד

הערת ראש הצוות	הערת הקבלן	ניתן ציי ובחאריך	הוראות לשנויים
4	1	2	1
			ג' ב
			1) הוללות (אמנו) די האבנים אסני החבל גודל ג' בטח צב
			2) קו גליל וס לנייה בניי
			4" קו פסאו ג' בטח
			לניקסו בתל אביב (תלס) קלפסו ע' פאו' 11

חלק ז

הערות המפקח: (הערות קבלן) 21.3.76
וכן החלטת ראש האגף את האגף

חלק ח

שם החותם	שם החותם	שם החותם
תפקיד	תפקיד	תפקיד
חתימת ראש הצוות	חתימת כ"כ הקבלן	חתימת מפקח משרד השיכון
תאריך	תאריך	תאריך

חלק ט

יומן עבודה

מדינת ישראל

משרד השיכון

8.4.76

4.4.76

ונגמר בתאריך

לשנוע המתחיל בתאריך

מס' המסמך	מספר המכונים:	מס' מחוכם ישוב מס' אוב' / מספר זהוי	סוג יצ"ג	סוג יבוא	סוג מכונה	39/60288/15
מספר חוזה/חומנה	שם המכונה	שם המקום	שם הקבלן			

פרטי עבודה:

יום בשבוע	מספר העובדים בשעה												מנהל עבודה / שומר	סוגי כלי ובקבוקין					
	2	3	4	5	6	7	8	9	10	11	12	13		14	כ"א	כ"ב	כ"ג	כ"ד	
א														1	Fiat				
ב														1					
ג														1					
ד														1					
ה														1					
ו														1					

חלק ה

חלק ד

חומרים ששלחו לבריקה:	יחידות שהגיעו לשלב השלום
	מבנה מס' קומה מספרי יחידות שלב

עבודות יומיות (רג"י) - סופלים ציוד וחומרים							
יום בשבוע	מהות העבודה	מספר העובדים	מקצוע העובד וסוגו	שעות העב' לפועל ליום	מ"ה שעות העבודה	הומרים שהשתמשו	מדידת
1		2		4	5	6	7

חומרים ופריטים שהובאו לשטח			
סוג החומר/הפריט	מדידת	כמות	סוג החומר/הפריט

הערת ראש הצוות	הערת הקבלן	גיתו ע"י ובתאריך	הוראות לשכנויים
4	5	2	1
	יום 30-376 (אבל) מארקריד סקינה אלפי מרובים אל ונינואל ויינג		אבל מפריט אלפי ונינואל מארקריד מארקריד וינג
	צדן א-ב ומתאיל מצדו ומתאיל.		למחזורי האבל לא היה מסתם במבט אל קלים במסתמים מניקיה ק"ש לקחו את פקיהם יש לראשית אביב מתנת אלפי שאלו אלפי
הערות המפקח			

שם החותם מפקד תאריך	שם החותם תחנת ראש הצוות תאריך	שם החותם מפקד תחנת פקח משרד השיכון תאריך
---------------------------	-------------------------------------	---

יומן עבודה

מדינת ישראל
משרד השיכון

16.4.76

11.4.76

לשכונת המתחיל בתאריך ונכנס בתאריך

מס' המפקח	מס' המסכת	מס' חוזם/הזמנה		שם החוזם	שם המקום	שם הקבלן	מספר זהוי	מס' חוזם/מס' יסוב/מס' אוב'	מספר המכנים
		39/60288/7	ונג	סונג	סולנוס	מספר זהוי			

פרטי עבודה:

יום בשבוע	מספר העובדים בשעה		סך הכל עבודה	סוגי בניין		סוג	שטח	קו	רצף	נגר	מסגר	קיר	חשמל	צנע	מ"ה (13-2)
	שעות	כמות		בנין	מסגר										
1	2	1	2	1	1	1	1	1	1	1	1	1	1	1	1
2	2	1	2	1	1	1	1	1	1	1	1	1	1	1	1
3	2	1	2	1	1	1	1	1	1	1	1	1	1	1	1
4	2	1	2	1	1	1	1	1	1	1	1	1	1	1	1
5	2	1	2	1	1	1	1	1	1	1	1	1	1	1	1
6	2	1	2	1	1	1	1	1	1	1	1	1	1	1	1
7	2	1	2	1	1	1	1	1	1	1	1	1	1	1	1
8	2	1	2	1	1	1	1	1	1	1	1	1	1	1	1
9	2	1	2	1	1	1	1	1	1	1	1	1	1	1	1
10	2	1	2	1	1	1	1	1	1	1	1	1	1	1	1
11	2	1	2	1	1	1	1	1	1	1	1	1	1	1	1
12	2	1	2	1	1	1	1	1	1	1	1	1	1	1	1
13	2	1	2	1	1	1	1	1	1	1	1	1	1	1	1
14	2	1	2	1	1	1	1	1	1	1	1	1	1	1	1

חלק א
חלק ב
חלק ג
חלק ד
חלק ה
חלק ו
חלק ז
חלק ח
חלק ט

חלק ה		חלק ד		עבודות יומיות (רג"י) - מועלים ציוד וחומרים							
סוג	כמות	סוג	כמות	יום בשבוע	מרות העבודה	מספר העובדים	מספר העובדים	מספר העובדים	מספר העובדים	מספר העובדים	מספר העובדים
				1	2	3	4	5	6	7	8

הערות ראש הצוות	הערות הקבלן	ניתן ע"י	הוראות לשכוניים
4	3	2	1
	צ"ע לא להתחיל בגג		ק"י מילת ע"י טל"ח הנכ"ב
	צנור וטמ"ח		כ"מ' בגמ"ח מט"ר
			צנורי טל"ח
			אפ"ש אפ"ש בגמ"ח ק"ר
			מילת' כפ"ר ע"י טמ"ח
			מילת' גמ"ח א"ן
			גמ"ח (המז"ר בגמ"ח)

שם החותם	שם החותם	שם החותם
תפקיד	תפקיד	תפקיד
חתימת כ"כ הקבלן	חתימת ראש הציוד	חתימת מפקח מערך השיכון

יומן עבודה

מדינת ישראל

משור השיכון

23.4.76

18.4.76

ונגמר בתאריך

לשבע המחיל בתאריך

מספרי המבנים:		מס' מחוז/מס' ישוב/מס' אוב'	מס' סוכני	מס' מרצה	מס' מרצה/חומתה
מס' המפקח	מס' המרצה	שם הקבלן	שם המקום	שם המחוז	39/60288 נח

חלק א

מרטי עבודה:

יום בשבוע	יום	מספר העובדים בשעת																					
		מנהל עבודה																					
		15	16	17	18	19	20	21	22	23	24	25	14	13	12	11	10	9	8	7	6	5	4
א	2																						
ב	2																						
ג	2																						
ד	2																						
ה	2																						
ו	2																						

חלק ב

חלק ד

חומרים שנשלחו לכדיקה:	יחידות שהגיעו לשלב תשלום

עבודות יומיות (רג'י) - מועלים ציור וחומרים						
יום בשבוע	מהות העבודה	מספר העובדים	מקצוע העובד	שעות העבודה	ס'ח שהשתמשו	ס'ח
1	2	3	4	5	6	7
8	9					

חומרים ופריטים שהוכאו לשטח			
סוג החומר/הפריט	מ'ר	כמות	סוג החומר/הפריט

חלק ג

חלק ז

הערות ראש הצוות	הערות הקבלן	ניתן ע'י וכתאריך	הוראות לשנויים
4	1	2	1
	צנין/אל (ימיליו אט) חמא		1
			2

חלק ח

<p>הערות המפקח</p> <p>המש"ט: הוצעו לגבי כמות חומרים קבועים לשימוש במקום. הוצעו לחדש את תנאי המכרז.</p>
--

חלק ט

שם החותם	שם החותם	שם החותם
המקיד	המחשב	המפקח
המחשב	המפקח	המפקח

יומן עבודה

מדינת ישראל

משרד השיכון

4/5/76

2/5/76

ונגמר בתאריך לשכונת המתחיל בתאריך

מס' המסמך	מספרי הכתבים:	מס' מחורטט' ישוב מס' אוב' מספר זהו	סוכרתיס	טלונו	הנסא	30/60289/5
	שם המקום		שם הקבלן	שם המזון	שם המקום	שם החומר

פרטי עבודה:

יום בשבוע	מספר העובדים בשטח															מנהל עבודה	סוגי ליווי ונתיב								
	2	3	4	5	6	7	8	9	10	11	12	13	14	15	16		17	18	19	20	21	22	23	24	25
א	2	2	1											2	1	1							2		
ב	2	2	1											2	1	1							2		
ג	2	2	1											2	1	1						2			
ד	2	2	1											2	1	1						2			
ה	2	2	1											2	1	1						2			
ו	2	2	1											2	1	1						2			

חלק ה

חלק ד

עבודות יומיות (רגילי) - סועלים ציוד וחומרים						
יום בשבוע	מהות העבודה	מספר העובדים	מקצוע העובד וסוגו	שעות העבודה לעי' ליום	ס"ח שעות העבודה	חומרים שהשתמשו
1	2	3	4	5	6	7

חומרים ופריטים שהוכאו לשטח			
סוג החומר/הפריט	מידה	כמות	סוג החומר/הפריט

חומרים שנשלחו לבדיקה:	

הוראות לשנויים	הערות הקבלן
1	2
<p>נאמר כי יש צורך במכ"מ גולמי גולמי 3/5/76</p> <p>(2) נאמר כי יש צורך במכ"מ גולמי גולמי 3/5/76</p> <p>(3) נאמר כי יש צורך במכ"מ גולמי גולמי 3/5/76</p> <p>(4) נאמר כי יש צורך במכ"מ גולמי גולמי 3/5/76</p> <p>(5) נאמר כי יש צורך במכ"מ גולמי גולמי 3/5/76</p> <p>(6) נאמר כי יש צורך במכ"מ גולמי גולמי 3/5/76</p> <p>(7) נאמר כי יש צורך במכ"מ גולמי גולמי 3/5/76</p>	<p>הערות ראש הצוות</p> <p>4/5/76</p> <p>היקוד המחנך ב 3.5.76 והמפקח המ"מ</p> <p>העבודות סוקרו ונכסחו במכרה שלם אזור</p> <p>יקרא עתה צ"ח הקפסל הממלא לא יבא</p> <p>לפני שיהיה מכני. ליד המקלט הככה המוע</p> <p>יוגב מסמך המכונה לצורך חככה -</p> <p>צ"ח לא ד' חמ"ח = חלוקת פ' חפ"ר</p>

הערות המפקח

שם החותם	שם החותם	שם החותם
תפקיד	תפקיד	תפקיד
חתימת ראש הצוות	חתימת בכ"ב הקבלן	חתימת מפקח משרד השיכון
תאריך	תאריך	תאריך

14/5/76

9/5/76

ונגמר בתאריך

לשכנו המוחיל בתאריך

מס' המפקח	מס' מחוז/מס' חומה	מס' מחוז/מס' חומה	מס' חומה/חומה	מס' חומה/חומה	מס' חומה/חומה	מס' חומה/חומה	מס' חומה/חומה
		מס' חומה/חומה	מס' חומה/חומה	מס' חומה/חומה	מס' חומה/חומה	מס' חומה/חומה	מס' חומה/חומה

פרטי עבודה:

יום בשבוע	מספר העובדים בשטח		מנהל		פועלי ביוכונקיון								מס' חומה/חומה	מס' חומה/חומה	מס' חומה/חומה		
	מס' חומה/חומה	מס' חומה/חומה	מס' חומה/חומה	מס' חומה/חומה	מס' חומה/חומה	מס' חומה/חומה	מס' חומה/חומה	מס' חומה/חומה	מס' חומה/חומה	מס' חומה/חומה	מס' חומה/חומה	מס' חומה/חומה					
	מס' חומה/חומה	מס' חומה/חומה	מס' חומה/חומה	מס' חומה/חומה												מס' חומה/חומה	מס' חומה/חומה
א	7	2	1	2	1	1	2	2	2	2	2	2	2	2	2	2	2
ב	7	2	1	2													
ג	7	2	1	2													
ד	7	2	1	2													
ה	7	2	1	2	1	1	2	2	2	2	2	2	2	2	2	2	2
ו	7	2	1	2													

חלק א

חלק ב

חלק ה

חלק ד

חומרים שנשלחו לבדיקה:
תאריך

יחידות שהגיעו לשלב השלום	מספר	קומה	מספרי יחידות	שלב

יום בשבוע	מהות העבודה	מספר העובדים	מקצוע העובד וסוגו	שעות העבודה לעל ליום	מס' חומה/חומה	חומרים שהשתמשו	מס' חומה/חומה	מס' חומה/חומה
1	2	3	4	5	6	7	8	9

חלק ג

חומרים ופריטים שהוכאו לשטח	מס' חומה/חומה	מס' חומה/חומה	מס' חומה/חומה	מס' חומה/חומה	מס' חומה/חומה	מס' חומה/חומה	מס' חומה/חומה

חלק ו

הערה ראש חצות	הערה הקבלן	הערה לשנויים
4	1	2
אין אולם צבאי מרפא	אין אולם צבאי מרפא	אין אולם צבאי מרפא

חלק ז

הערות המפקח

חלק ח

מס' חומה/חומה	מס' חומה/חומה	מס' חומה/חומה
המפקח	המפקח	המפקח
המפקח	המפקח	המפקח
המפקח	המפקח	המפקח

חלק ט

יומן עבודה

מדינת ישראל

משרד השיכון

28/5/76

ונגמר בתאריך

23/5/76

לשכונת המהחיל בתאריך

מס' המפקח	מס' החוזם	שם המספר	שם המקום	שם החומר	מספר חומר/חומרים
	מס' החוזם/ישוב מס' אוב'	מספר זהוי	שם הקבלן	התא	39/60288/75

פרטי עבודה:

יום בשבוע	מספר העובדים בשעה													
	1	2	3	4	5	6	7	8	9	10	11	12	13	14
א	7	3	1					2					1	1
ב	7	3	1					2					1	1
ג	7	3	1					2					1	1
ד	7	3	1					2					1	1
ה	7	3	1					2					1	1
ו	7	3	1					2					1	1

חלק ה		חלק ד		עבודות יומיות (רג"י) - סועלים ציוד וחומרים								
חומרים שנשלחו לבדיקה:	יחידות שהגיעו לשלב תשלום	יום בשבוע	מהות העבודה	מספר העובדים	מקצוע העובד	שעות העבודה	ש"ח שהשתמשו	ס"ח	כמות	סוג החומר/הפריט	ס"ח	כמות
		1	2	3	4	5	6	7	8	9		

הערות ראש הצוות	הערות הקבלן	ניתן ע"י ובהתאריך	הוראות לשנויים
4	3	2	1
			24.5.76 כיום בקו גליל אלומי אנשים עם מאפני ק"ג אל גיפוצ שליש אלומי כמות של גיפוצ עקום גליל 28.5.76 אז אצבע גיפוצ קטנים ע"י חצי האול אז ספסל ושיגע אל קווית קליפונים אל אצבע עם אפס גליל אלומי קטנים כשי הערות המפקח קליפונים ע"י חצי האול לפניו אצבע גיפוצ ע"י חצי האול
	12.50 x 060 כולם גילוי		

שם החוזם	שם החוזם	שם החוזם
תפקיד	תפקיד	תפקיד
תאריך	תאריך	תאריך

יומן עבודה

מדינת ישראל

משרד השיכון

4/6/76

30/5/76

לשכנו המהחיל בתאריך

ונגמר בתאריך

Table with 6 columns: מספר חוות/הוספה, שם החוות, שם המקום, שם הקבלן, מספר חוטי, מספרי המכנים.

פרטי עבודה:

Large grid table with 25 columns and 7 rows, containing handwritten numbers and dates. Headers include 'יום בשבוע' and 'מספר העובדים בשטח'.

Table with 4 columns: חומר, מספר, יחידות, וכו'. Contains handwritten entries.

Table with 9 columns: יום, מהות העבודה, מספר העובדים, טקסוד העובד, שעות העב' למועץ ליום, מ"ה שעות העבודה, חומרים שהשתמשו, מידה, כמות. Includes handwritten notes.

Table with 4 columns: הערות ראש חצות, הערות הקבלן, הערות, הוראות לשנויים. Includes handwritten text.

Table with 4 columns for signatures and names: שם החותם, תפקיד, תאריך, חתימת ראש הבית, תאריך, חתימת מפקח משרד השיכון, תאריך.

יומן עבודה

מדינת ישראל

משרד השיכון

2/7/76

27/6/76

ונגמר בתאריך לשכנו המתחיל בתאריך

מספר חוזה/הומונה	שם המחוז	שם המקום	שם הקבלן	מספרי חשבונות ישוב מס' אוב'		מספרי חשבונות
				מספר זחלי	מספר חשבונות	

פרטי עבודה:

יום בשבוע	יום חול	מספר העובדים כשטח															מנהל עבודה	שוכר	חלוקת עבודה	סוגי עובדים																										
		1	2	3	4	5	6	7	8	9	10	11	12	13	14	נדר				מסגר	שרי רכב	חשבי צבאי לאי	צבאי ארז	ס"ה (2-11)	בני	נבני	נקוי רש	נקוי המני	עורין	סוגי	קומס רשור															
א	11	3	1																				1	1														2	24	25						
ב	11	3	1																				1	1															2	24	25					
ג	11	3	1																				1	1																2	24	25				
ד	11	3	1																				1	1																	2	24	25			
ה	11	3	1																				1	1																			2	24	25	
ו	11	3	1																				1	1																				2	24	25

חלק ה

חלק ד

חומרים שנשלחו לבידוק:

יחידות שהגיעו לשלב תשלום

עבודות יומיות (רגיל) - סועלים ציוד וחומרים

חומרים ופריטים שחוכאו לשטח

הוראות לשנויים

הערות המפקח

שם החותם

9/7/76

4/7/76

ונגמר בתאריך

לשכנו המהחיל בתאריך

מספר תוזה/החשבון	39/60288	שם התוזה	הת"מ	שם המקום	סוכות	מספר החשבון	מספר המכונים
שם הקבלן	סוכות	שם החתום	סוכות	מספר זהו	מספר החשבון	מספר החשבון	מספר החשבון

פרטי עבודה:

יום בשבוע	מספר העובדים בשטח															סגל	סך הכל עבודה
	1	2	3	4	5	6	7	8	9	10	11	12	13	14			
א	11	3	1	2	1			1									
ב	11	3	1	2	1			1									
ג	11	3	1	2	1			1									
ד	11	3	1	2	1			1									
ה	11	3	1	2	1			1									
ו	11	3	1	2	1			1									

חלק ד חלק ה

חומרים שנשלחו לדרישה:

9 א"ש הזכאה של המפרק
 המשלה האבן של אבן בנייה סמקל
 יום עבודה של מוצד עם כמה ועובדים
 עם סמך מצידה מורסג בשגה הבקשה
 סקירה לשנינו אובע של המשלה אבן של
 אנו מכלים ספית א"ש הסקירה של
 גאול 5.7.1976. השלום יאשה
 א"ש הסקירה ועבד
 מוכנה של א"ש
 הגשגה - כוכבג מוגז וזי קים עידן
 מ"אדס ומ"עו מוגז א"ש האשק של המפרק
 מ"אש"ים עברג אבן של מ"אש"ים עבדה
 מ"אש"ים עבדה

יום בשבוע	מהות העבודה	מספר העובדים	עבודות יומיות (רגיל) - פועלים ציוד וחומרים				סך הכל
			שעת העבודה	שעת העבודה	שעת העבודה	שעת העבודה	
1	2	3	4	5	6	7	
2	3	4	5	6	7	8	

חומרים ופריטים שהוכאו לשטח	
סוג החומר/הפריט	סוג החומר/הפריט
כמות	כמות

הוראות לשנויים

1. העבודות החדשים כפי שהוכאו בלוח האבן של אבן בנייה קיבלים מ"עו מוגז א"ש האשק של המפרק

2. העבודות החדשים כפי שהוכאו בלוח האבן של אבן בנייה קיבלים מ"עו מוגז א"ש האשק של המפרק

3. העבודות החדשים כפי שהוכאו בלוח האבן של אבן בנייה קיבלים מ"עו מוגז א"ש האשק של המפרק

4. העבודות החדשים כפי שהוכאו בלוח האבן של אבן בנייה קיבלים מ"עו מוגז א"ש האשק של המפרק

שם החתום	שם החתום	שם החתום
המפקד	המפקד	המפקד
התאריך	התאריך	התאריך

Handwritten text	Handwritten text	Handwritten text	Handwritten text	Handwritten text
------------------	------------------	------------------	------------------	------------------

Handwritten text	Handwritten text	Handwritten text	Handwritten text	Handwritten text	Handwritten text
Handwritten text	Handwritten text	Handwritten text	Handwritten text	Handwritten text	Handwritten text
Handwritten text	Handwritten text	Handwritten text	Handwritten text	Handwritten text	Handwritten text
Handwritten text	Handwritten text	Handwritten text	Handwritten text	Handwritten text	Handwritten text
Handwritten text	Handwritten text	Handwritten text	Handwritten text	Handwritten text	Handwritten text

Handwritten text	Handwritten text	Handwritten text	Handwritten text
Handwritten text	Handwritten text	Handwritten text	Handwritten text
Handwritten text	Handwritten text	Handwritten text	Handwritten text
Handwritten text	Handwritten text	Handwritten text	Handwritten text

Handwritten text block containing several lines of text, possibly a list or a short story.

Handwritten text block with multiple lines of text, possibly a list or notes.

Handwritten text block containing several lines of text, possibly a list or notes.

Handwritten text block with a few lines of text.

Handwritten text at the bottom of the page, including a signature or name.

יומן עבודה

מדינת ישראל

משרד השיכון

16/7/76

11/7/76

ונגמר בתאריך

לשכנו המהחיל בתאריך

מספר התכנית:	מספר חוז/הוספה:	שם המוזן:	שם המקום:	שם הקבלן:	מספר זהו:	מספר חוז/מס' ישוב/מס' אוב':	מספר התכנית:
	39/60288	המ"מ	לכ"א	סל-מ"מ			

פרטי עבודה:

יום בשבוע	מספר העובדים בשעה														
	1	2	3	4	5	6	7	8	9	10	11	12	13	14	15
א	11	11	3	1	1	1	1								1
ב	11	11	3	1	1	1	1								1
ג	11	11	3	1	1	1	1								1
ד	11	11	3	1	1	1	1								1
ה	11	11	3	1	1	1	1								1
ו	11	11	3	1	1	1	1								1

חלק ה

חומרים שנשלחו לבדיקה:

תאריך

חלק ד

יחידות שהגיעו לשלב תשלום

מבנה מספר	קומה	מספרי יחידות	שלב
-----------	------	--------------	-----

עבודות יומיות (רגיל) - פועלים ציוד וחומרים

יום בשבוע	מהות העבודה	מספר העובדים	מקצוע העובד וסוגו	שעות העבודה לעיל ליום	ש"ח	חומרים שהשתמשו	מ"ח	כמות
1	2	3	4	5	6	7	8	9

16/7/76 היום עבדו עובדי קידום הבנייה
 אחרי ארוחת הבוקר יצאו עם חפץ
 ביאור לבנין המבנה עבדו קידום
 קידום אולם 24x140
 יש למכור את המכונה
 סגירת כל עקב של הבנייה

חומרים ופריטים שהובאו לשטח

סוג החומר/הפריט	מ"ח	כמות

הוצאות ראש הצוות	הוצאות הקבלן	ניתן ע"י ובתאריך	הוצאות לשנויים
4	1	2	1

7/7 ק"מ חובות המל"מ
 הוצאות הקבלן לראש הצוות (למזון הקול)
 יש להגיש ולקבל את כל
 ק"מ המל"מ המג"מ.
 12 מאטש הוצאות קומה שנייה ליד קידום
 אבן ומה ע"י מבנה אולם
 5.00 מאטש אולם 2^ה

הוצאות המפקח (3) מאטש הוצאות ציוד 3^ה P.V.C. אולם 2^ה מאטש כולם חלקים
 (כמה ע"י הוצאות אולם 2^ה הוצאות ע"י המל"מ)
 5.00 מאטש אולם ציוד P.V.C.

שם החותם	שם החותם	שם החותם
המפקח	המזכיר	המזכיר
התאמת כ"מ הקבלן	התאמת ראש הצוות	התאמת משרד השיכון

יזמן עבודה

20/6/76

15/8/76

ונגמר בתאריך

שבוע המחיל בתאריך

	מספרי הטכנים:		מס' פרויקט/מס' ישוב/מס' אוב'	מס' חזות/הזמנה	שם המחוז	שם המקום	שם הקבלן
מס' המפקח			מספר זהוי				

פרטי עבודה:

יום בשבוע	מספר העובדים בשעה													סך הכל עבודה	שוכר מ"מ	סוג עבודה	ציד לבניה					
	1	2	3	4	5	6	7	8	9	10	11	12	13					14				
א								1									1	1	1	2	8	
ב								1											1	1	2	8
ג								1											1	1	2	8
ד								1											1	1	2	8
ה								1											1	1	2	8
ו								1											1	1	2	8

חלק ב

חלק ה		חלק ד		עבודות יומיות (רגיל) - מועלים ציוד וחומרים													
חומרים שנשלחו לבדיקה:		יחידות שהגיעו לשלב תשלום		מספר קומה		מספר יחידות		מספר העבודה		מספר העובדים		מספר הציוד		מספר חומרים		מספר חומרים	

חלק ג

הערות ראש הצוות	הערות הקבלן	גיתו ע"י ונגמרו	הזראות לשנויים
	3 ימי אמצע סוף אצ"ל די מלון היה אמצע + אצ"ל מלון סוף אמצע בינוס סוף	2	אמצע 2 והי אצ"ל כ"א 18/8/76

חלק ז

הערות המפקח	
-------------	--

חלק ח

שם החותם	שם החותם	שם החותם
תפקיד	תפקיד	תפקיד
תאריך	תאריך	תאריך

חלק ט

NO. 1000

DATE

AMOUNT

NO.	DATE	AMOUNT	REMARKS
-----	------	--------	---------

REMARKS

NO.	DATE	AMOUNT	REMARKS
1	10/10/1918	100.00	...
2	10/11/1918	50.00	...
3	10/12/1918	25.00	...
4	10/13/1918	10.00	...
5	10/14/1918	5.00	...

NO.	DATE	AMOUNT	REMARKS
6	10/15/1918
7	10/16/1918
8	10/17/1918
9	10/18/1918
10	10/19/1918

NO.	DATE	AMOUNT	REMARKS
11	10/20/1918
12	10/21/1918
13	10/22/1918
14	10/23/1918
15	10/24/1918

NO.	DATE	AMOUNT	REMARKS
16	10/25/1918
17	10/26/1918
18	10/27/1918
19	10/28/1918
20	10/29/1918

NO.	DATE	AMOUNT	REMARKS
21	10/30/1918
22	10/31/1918
23	11/01/1918
24	11/02/1918
25	11/03/1918

יומן עבודה

מדינת ישראל
משרד השיכון

ונגמר בתאריך

לשכנו המהחיל בתאריך

מספרי המכונים:	מספר חוות/הוסבה	שם המזון	שם המקום	שם הקבלן	כ"ס מתרומת יישובים אוב'	מספר זחוי
מס' המפקח	39/6028	במזא	מזא	פזימס		

פרטי עבודה:

יום בשבוע	מספר העובדים בשטח													
	1	2	3	4	5	6	7	8	9	10	11	12	13	14
א		4												
ב		1												
ג		1												
ד		4												
ה		4												
ו		4												

חלק א		חלק ב		חלק ג		חלק ד		חלק ה	
חומרים שנשלחו לבדיקה:	41258	41259	41257	41260	41252	41251	41253	41256	תאריך
יחידות שהגיעו לשלב חסר	סכנת מספר קומה מספרי יחידות - שלב	סכנת מספר קומה מספרי יחידות - שלב	סכנת מספר קומה מספרי יחידות - שלב	סכנת מספר קומה מספרי יחידות - שלב	סכנת מספר קומה מספרי יחידות - שלב	סכנת מספר קומה מספרי יחידות - שלב	סכנת מספר קומה מספרי יחידות - שלב	סכנת מספר קומה מספרי יחידות - שלב	סכנת מספר קומה מספרי יחידות - שלב
עבודות יומיות (רג"י) - סופלים ציוד וחומרים	יום בשבוע	מדת העבודה	מספר העובדים	מקצוע העובד ופירו	שעות העבודה	ש"ה שהשתמשו	כמות	סוג החומר/הפריט	כמות
חומרים ופריטים שהוכאו לשטח	סוג החומר/הפריט	כמות	סוג החומר/הפריט	כמות	סוג החומר/הפריט	כמות	סוג החומר/הפריט	כמות	סוג החומר/הפריט

הערות ראש הצוות	הערות הקבלן	ניתן ע"י ובהתאריך	הוראות לשנויים
4	1	2	1
<p>יש להקפיד על חולב במולו</p> <p>יש לוודא מקומות סלע</p> <p>באמצעות שאלת מהותי לפני</p> <p>אפי מפקחים של חלב קיים</p> <p>התאמת ופולו ולצד התלבין</p> <p>הואלד 2 ומי קלוב עולם לבניה</p> <p>אנשי ענין אגן לבט</p> <p>הערות המפקחים אהודים!</p>			

שם החותם	שם החותם	שם החותם
תפקיד	תפקיד	תפקיד
תחמת כ"כ הקבלן	תחמת ראש הו"מ	תחמת משרד השיכון

מספר חוות/הוספה	שם החוז	שם המקום	שם הקבלן	מספר זהו	מס' פרויקט/ישוב/מס' אוב'	מספרי המכנים
30/6028	כמס	סלול	סלול			

פרטי עבודה:

יום בשבוע	שועל בנין	מספר העובדים בשעת														מנהל עבודה	שוכר	סוגלי ביוב ונקיון				צידוד לכניה					
		1	2	3	4	5	6	7	8	9	10	11	12	13	14			קובי	קובי	קובי	קובי						
א	4																										
ב	4																										
ג	4																										
ד	4																										
ה	4																										
ו	4																										

חלק ב

חומרים שנסלחו לבריקה	יחידות שהגיעו לשלב השלום
41258 ✓	ספי הקסה של המפקח
41259 ✓	קובעני אדמה מ' סגול
41257 ✓	1.19.266 ספי מסר
41260 ✓	הצנודו - סק הכס
41252 ✓	אדמה קבועה 1419
41251 ✓	מיצניו כקבוע סגול
41253 ✓	שפה באספלט ג' 9.5.5
41256 ✓	אכאס ימי עבודה פור
	בועס לפיניג אספלט
	צנעני עם צנעני יסוד
	וצנעני אספלט
	11 מיקום אובניים

יום בשבוע	מהות העבודה	מספר העובדים	מקצוע העובד וסוגו	שעות העבודה	ש"ח	חומרים שהשתמשו	מידה	כמות
1								
2								
3								
4								
5								
6								
7								
8								
9								

חלק ג

סוג החומר/הפריט	מידה	כמות	סוג החומר/הפריט	מידה	כמות

חלק ו

הערוך ראש הצוות	הערוך הקבלן	ניתן ע"י	הוראות לשנויים
4	3	2	1
<p>ספי הקסה המפקח הביטור אדמה נוספת מ' סגול</p> <p>צנודו - ספי הצנודו 1.19.266 ספי מסר 1.19.266 ספי מסר</p> <p>509</p> <p>מיצניו כקבוע סגול</p> <p>שפה באספלט ג' 9.5.5</p> <p>אכאס ימי עבודה פור</p> <p>בועס לפיניג אספלט</p> <p>צנעני עם צנעני יסוד</p> <p>וצנעני אספלט</p> <p>11 מיקום אובניים</p>			

חלק ז

הערוך המפקח	
-------------	--

חלק ח

שם החותם	שם החותם	שם החותם
המקיד	המקיד	המקיד
המקיד	המקיד	המקיד

DATE	NO.	AMOUNT	BY	FOR

2/10/10

NO.	DATE	DESCRIPTION	AMOUNT
1			
2			
3			
4			
5			
6			
7			
8			
9			
10			

NO.	DATE	DESCRIPTION	AMOUNT

NO.	DATE	DESCRIPTION	AMOUNT

NO.	DATE	DESCRIPTION	AMOUNT

NO.	DATE	DESCRIPTION	AMOUNT

STATE OF TEXAS
 TREASURY
 RECEIPTS

DATE: 2/10/10

NO.:

AMOUNT:

BY:

FOR:

...

מדינת ישראל

משרד השיכון

אגף לבניה כפרית -

1134/216

4-44

מס

באר-שבע

ג'ר מ' ג'א
ג'א מ' ג'א

אלי

מאת :

הנדון: / חוק מס 5
מבדול סיכוג
סיכוג

5

רצ"ב הננו מעבירים אליך/כם השבון הלקי/טוסי מס'

לעבודה

סיכוג

במשק / מושב

אזכרה

30/1/1974

לפי חוק

הקבלן

אזכרה

על סך

הערות :

[A large diagonal line is drawn across the page, crossing out the 'הערות' section.]

[Handwritten signature]

מהנדס אזור

4/1/1974

לומה :

העתק :

מבדול

מהנדס אזור

הקבלן

מדינת ישראל
משרד השיכון
אגף לבניה כפרית -

מס'
אל:
כאר-שכר,
סאת:

הנדון:
.....

רצ"כ הננו מעבירים אליך/כמ חשבון חלקי/טומי מס'
לעבודה
כמשק / מושב
למי חוזה
על סך
הערות:

.....
.....
.....
.....
.....
.....
.....
.....
.....
.....

לוטה:
.....

מהנדס המחוז

העתק:
מהנדס אזור
הקבלן

"סולכביש"

חברה לעבודות כבישים ומתוח בע"מ

רמת יג, רח' חוא"ח 7, ת.ד. 2741

טלפון: 72 42 35, 73 14 36

מספרנו 815/76-181

מספרנו

תאריך 20.1.77

תאריך

ח ש ב ו ן מ ל ק י ס ס' 5

חוז סס' 59/60288/75

מינהל לבניה פסדים

לכבוד

עבודות פתוח בטובות

הסכום	מחיר היחידה		כמות	יחידת המידה	האור העבודה	הסעיף לפי המפרט
	אב'	ליי				
28535.40	1.-		28535.40	20	1. עבודות עפר וישות קרקע 50 ס"מ הטירה ומלוי לסי גובה מהוכנן	1.1
24940.17	10.-		2494.17	20	2. עבודות סנע הטחה חומר וצרי מהודק לסטחי גרנדוליס יצוק, מטחים מרוגעים מטחי בסון ושבילים	2.1
9079.60	5.-		1815.92	20	סנע חול לסטחי גרנדוליס ולרנוף גרנדוליס	2.3
20874.15	165.-		126.51	20	3. בנים קירות חומכים קירות חלוקי נחל על גב בסון	3.1
9682.85	155.-		62.47	ס"א	קירות חלוקי נחל על גב בסון ו"קומינג"	3.2
54613.44	98.-		557.28	20	רצוף מרצפות גרנדוליס	4
276900.80	220.-		1258.64	20	יציקה סטח גרנדוליס במקום	5
10131.20	320.-		31.66	ס"א	סדרגות כצווי גרנדוליס	6.1
2291.60	170.-		13.48	ס"א	סדרגות סלכות בסון או גרנדוליס	6.2
136675.10	250.-		545.37	20	יציקה סדרכות בסון כזרין	7
10376.-	200.-		51.88	20	יציקה מטחי בסון לכיכלי אמת	8
21096.-	1800.-		11.72	30	קירות בסון בכניסה לעגלה אמת	9
4312.50	75.-		57.50	ס"א	טרנדוליס סנוד / 2"	11.1
10920.-	350.-		31.20	ס"א	ספנייס להניח אופנים	11.3
3500.-	500.-		7	ס"א	יציקה מטחי סנוד קיוב על מטחי גרנדוליס ובסון	11.4
1745.72	2.-		872.86	20	סלוק דרך זמני	13
525474.55					ס"כ עבודות פתוח	

מאגיסטר גיאורגוס
23/1/77

[Signature]

"סולכביש"

חברה לעבודות כבישים ופתוח בע"מ

רמתגן, רח' הרא"ח 7, ת.ד. 2741

טלפון: 72 42 35, 73 14 36

215/76-181

מספר

20.1.77

תאריך

ח ש ב ו ן ח ל ק י כ ס' 5

מוזה סס' 39/60288/75

לכבוד **מינהל לבניה כפרים**
עבודה סמוך בסוכות

הסכום	מחיר היחידה		כמות	יחידת המידה	תאור העבודה	הסעיף לפי המפרט
	אב"י	ל"י				
					מגרט כדור סל	
2618.58		3.-	872.86	20	יטור צורה דרך של המגרט כולל 2.00 מ"ט שוליים מכל צד	1.
7560.56		10.-	756.56	20	הסמית 15 ס"מ חומר וארי סחורק כולל שוליים 1.00 מ"ט	2.
51320.88		78.-	657.96	20	סמט סרגוף סטראגונה 45/45 כולל סרון המגרט	3.
1522.50		30.-	50.75	ס"מ	אבן גן על יטוד בטון	4.
15000.-		6500.-	2	יה"ט	עמודי סל כולל לוח עץ	5.
8740.-		200.-	43.70	ס"מ	קיר יטיבה סחורקי נחל ל"י קוט 2/2-ה	6.
84762.52					סה"כ עבור מגרט כדור סל	
					עבודות נוספות	
1748.-		40.-	43.70	ס"מ	הפרט סחיר סמל יטיבה ליד מגרט כדור סל במקום ארט 2/2-ה כונן לפי פרט 3/80 הפרט סחיר בלבד	1.
4020.40		230.-	17.48	20	חוטמת עבור סמט סמרון סדרין סעבר בין סמלי יטיבה כנ"ל כולל חילוק במ"ט ברוחב 40 ס"מ הסחיר לפי סחיר סדכות בטון	2.
11196.-		10.-	1119.60	30	הסירה בסמט בקומק 30 ס"מ סביב סבני סגורים וסלוי באדמת חול נקיה בנקו- אדמת מקלעים לפי דרישה הסמכנן	3.
12000.-				1	יה"ט 308/258/150	4.
9458.40		70.-	135.12	ס"מ	אספקה והנחת אבן סמט על כסיס בטון כולל השלמה עם בטון בין הכביש ואבן סמט כולל שבירה בטון לצורך הנחת אבן סמט	5.
1220.-		20.-	61	טע"ט	שקופ עבודה סל יועל לפי יודגים	6.
4050.-		150.-	27	ט"ק	שקופ עבודה סר/טור כולל סמט	7.
45692.80					להקברה	

3/.

Handwritten signature and date: סולכביש 31/1/77

Handwritten signature

האוצר
מס חשבונית שולם
מס' אישור 3375/0

"סולכביש"

חברה לעבודות כבישים ופתוח בע"מ

רמתגן, רח' הוא"ח 7, ת.ד. 2741

טלפון: 72 42 35, 73 14 36

- 3 -

215/76-181

מספרו

20.1.77

תאריך

חשבונית חלקי מס' 5

מזה מס' 39/60288/75

לכבוד: מינהל לכביש כפרים

הסכום		מחיר היחידה		כמות	יחידת המידה	תאור העבודה	הסעיף לפי המפרט
ל"י	א"י	ל"י	א"י				
43692.80						העבודה	.8
						מזרז חומר וארי והדוק לאחר ענני גרונת הסביל	.8
270.-		12.-		22.50	2b		
630.-		70.-		9.00	מ"א	אבן שטח מסומע בחניה לאסבולנט	.10
408.-		100.-		4.08	2b	קיר סלוקים 20/30 מפתח ליסודות חצר המוכל	.12
300.-		40.-		7.50	2b	גידוד סיה שמרין בקיר סוקדון בקוי מני שטח הקיר וזרות בניסוסן חס עמסיים	.13
14089.-		25.-		563.56	מ"א	הוספת עבוד יציקת הגורח עגון בגמר יציקת מדרכות בטון כשולט 25/88 כולל זיון 6 מני גרי המדרכה	.14
28065.-		15.-		1871.00	3b	מלוי אדמה סמוך לטח הישוב סוכל במטחית כולל מזרז האדמה לפי הגבחים המדוכונים סביב למגורס כוור סל ער הכביש וע"י סגרת הניה	.15
4290.-		10.-		429	מ"א	פי.די.סי כמקרי האפסחוח במטחי גרנוליים במקום מוגד שקודם בוצעו לפי דריסת המחנן בכח סיום 3.5.76 רצועות פי.די.סי ורנאסכט בקובי 2 מ"ס לפי הדובכת הסומקת כולל הדבקת עט רבץ סגע	.16
91744.80						ס"כ עבודות גוסרות	

אשר על כן
25/1/77
[Signature]

STANDARD

POST OFFICE BOX NO. 100
RICHMOND, VA. 23133
TEL. 644-4444

11 2 11

CITY STATE	NAME	STREET NO.	CITY	STATE	
				ZIP	CITY

20.1.77

תיקון התיקונים לחשבון חלקי מס' 5
חוזם מס' 39/60288/75
עבודה פחוז בטובות

בסיס המחירים - נובמבר 1975

המדר הבסיסי (מדר הבניה) - 112.4 נ"ק'

החלום העבודה לפי יומנים - 21 בסרץ 1976

תקום הבצוע לפי החוזם - 5 חדשים.

המדר הממוצע לתקום כצוע אמריל 1976 - אגוסט 1976

$$133.48 \text{ נ"ק}' = \frac{667.4}{5} = \frac{140.9 + 138.5 + 133.3 + 128.4 + 126.3}{5}$$

$$15.75\% = 3\% - 18.75\% = \frac{133.48}{112.4}$$

התיקום לעבודות לפי החוזם

111862.30

15.75% סרץ 710237.05

בכבוד רב,

"סוללכביש" בע"מ

"סולכביש"

חברה לעבודות כבישים ופתוח בע"מ

רמתגן, רח' תרא"ה 7, ת.ד. 2741

טלפון: 72 42 35, 73 14 36

מספרנו 215/76-181

תאריך 20.1.77

חשבוון חלקי מס' 5

חודש מס' 39/60288/75

לכבוד פנתול לבניה כפרים

הסכום	מקור החידה		כמות	יחידת המידה	תאור העבודה	הסעיף לפי המפרט
	א.ג.י	ל.י				
625474.55					<u>רכון</u>	
84762.52					1. מחזה אזורי מרכז סגורים	
					2. סדור מגרש סדור סל	
710237.05					סה"כ עבודות לפי חודש	
111862.30					הסיקוריות לפי מרום רצ"ב	
91744.80					עבודות נוספות	
913844.15					סה"כ בלוי	
495044.41					90% למשלוח עם גמר ומסירה העבודה והגשת חשבון סופי	8/3
822459.75					(סכומה פורה עשויים ושוים אלף מרוב פאום חסימים נתמך לפרוט + 75% א.ג.י).	
					בכל תכונה	
					"סולכביש" בע"מ	

מחשב, קבלה, סולכביש
ביתקלני

מדינת ישראל

משרד השיכון

אגף לבניה כפרית -

מס' 4134 / 216

באר שבע 23/11/76

אל: אר. בן גוש

מאז הנשיה

פאח:

הנדון: ח-ן חילי מ.ח. 4.04 סקורג
פג'ח סוכונ

4

רצ"ב הגנו מעבירים אליך/כמ/חשבון אלקי/טוסי פסי

סקורג פג'ח

לעבודה

סוכונ

במשק/מזכ

39/60288/75

למי חוזה

סוככיש

הקבלן

1631460 -

על סך

הערות:



4/ העסק חן לוחה:

מנהגים הסחור

העסק:

הערה זס"י

מנהגים אזור

סוככיש

הקבלן

מדינת ישראל

משרד השיכון

אגף לבניה כפרית -

מס' _____

כאר-שכר _____

אל: _____

מאמ: _____

הנדרון: _____

רצ"כ הננו מעבירים אליך/כם השכון חלקי/מוזמי מס'

לעבודה _____

כמשק / מושב _____

לפי חוזה _____ הקבלן _____

על סך _____

הערות: _____

לוטטה: _____

מהנדס המחוז

העתק: _____

מהנדס אזור _____

הקבלן _____

סולכביש

חברה לעבודות כבישים ופתוח בע"מ

רמתגן, רח' הרא"ה 7, ת.ד. 2741

טלפון: 73 14 36, 72 42 35

מספרנו 65/76-181

תאריך 29.7.76

ח ש ב ו ן ח ל ק י ס ס' 4

אוצה סס' 39/60288/75

לכבוד מנהל לבניה כפרים

עבודות שחזה למכרש בדרך סל בסוכות

הסכום	מחיר היחידה		כמות	יחידת המידה	תאור העבודה	הסעיף לפי המפרט
	א"ג	ל"ג				
30.000			30.000		<u>1. עבודות עפר ויטור</u>	
35500.-	1.-		35500	2מ	הסירה ומילוי	1.1
					<u>2. עבודות ספז</u>	
18400.-	10.-		1840	2מ	הסחים חסר ואדי למסתי גרנוליס ורצוף	2.1
4660.-	10.-		466	2מ	כנ"ל למכילי בטון ומסתי אספה	2.2
9200.-	5.-		1840	2מ	באלמנטים אספוז. את ספז חול למסתי סרוצמים	2.3
					<u>3. בניה קירות חומכים</u>	
18.150			110		קירות הלוקני נחל על גב בטון	3.1
19707.-	165.-		117	2מ		
9300			60		קירות הלוקני נחל על גב בטון ו"קופינג"	3.2
12067.-	155.-		87	מ"א		
46060.-	98.-		470	2מ	רצוף סרצפות גרנוליס 30/60/5	4
242.000			1100		יציאת גרנוליס במקום	5
301400.-	220.-		1370	2מ		
6400			20		סדרגות כצמדי גרנוליס	6.1
9200.-	320.-		29	מ"א		
1700.-	170.-		10	מ"א	סדרגות סלוחזה בטון גרנוליס	6.2
92.000			400		יציאת סדרכות בטון סוויץ	7
97450.-	250.-		415	2מ		
6000			30		יציאת מסתי בטון למיכלי אספה	8
10000.-	200.-		50	2מ		
10800.-	1800.-		6	3מ	קירות בטון בכניסה לקבלת אספה	9
4500			60		סרדוליס מנוררות 2" מבלבן לחברה צנוררות	11.1
7500.-	75.-		100	מ"א	הקניה	
10500.-	350.-		30	מ"א	ספזמים למניח אומניים	11.3
6000.-	2.-		3000	2מ	סלוק ררך זמני סחסר ואדי	12
					<u>סגיש כדרך סל</u>	
1950.-	3.-		650	2מ	יטור צורה ורך	1
6500.-	10.-		650	2מ	הסחים 13 ס"ס חסר ואדי	2
42120.-	78.-		540	2מ	ספז רצוף סרצפות 45/45	3
649190.-					לחברה	

ח ש ב ו ן ח ל ק י כ ס ' 4

ח ו ז ה כ ס ' 39/60288/75

ל כ ב ו ר פ י נ ה ל ל ב נ י א כ פ ר י ת

ע ב ו ד ה כ ת ה ו מ ג ר ש כ ו ר ר פ ל ב ס ו כ ה

הסכום		מחיר היחידה		כמות	יחידת המידה	תאור העבודה	הסעיף למי המפרט
ל"י	א"ג	ל"י	א"ג				
649190.-						סהעברה	
5280.-		35.-		96	מ'	אבן טפה (לכ"י חורמה)	4.
13000.-		6500.-		2	יה'	עמודי סל	5.
6000.-		200.-		30	מ'	קיר יטיבה מתלוקי נהל	6.
50000.-						ע"ה מילוי אדמה	
10000.-						ע"ה ביהן אטמה	
<u>713470.-</u>						סה"כ	
<u>631400.-</u>						(סכום מאוה ושלונה עטר אלף ארבע מאוה שבעים לירות.)	
						בכל הכבוד,	
						"סולכביש" בע"מ	

משרד השיכון

אגף לבניה כפרית -

מס' 4134/25

כפר-שבע, 25.12.76

אל: הרב משה גיא

מא: אילן הלב

הנדון: ח.ן מלך מס 3 עב"ב

פ"מ מ"ס

3

רצ"ב הננו מעבירים אליך/כם חשכון אלקי/מגופי מס'

לעבודה עב"ב פ"מ

במשק / מושב מ"ס

הקבלן מ"ס פ"מ

לפי חוזה 39/6098/75

על סך 459475 -

הערות:



לוטח: 14/ כס"ק ח.ן

מהנדס המחוז

העתק:

מהנדס אזור ישרהי יס"י

הקבלן מ"ס פ"מ

"סולכביש"

חברה לעבודות כבישים ופתוח בע"מ

רמתגן, רח' תרא"ה 7, ת.ד. 2741

טלפון: 72 42 35, 73 14 36

מספרו 181-52/76

תאריך

18.6.76

מספרו

ח ש ב ו ן

חלקי מס' 3
חזת מס' 39/60288/75

לכבוד מינהל לבניה כפרית, ת"א.

עבודות מתחם להגשר כדור סל בסוכות.

הסכום	מחיר היחידה		כמות	יחידת המידה	תאור העבודה	הסעיף לפי המפרט
	א"י	ל"י				
35500.-	1.-		35500	מ"מ	1. עבודות עפר וישור חסימה ומלוי	1.1
45000.-	15.-		3000	מ"מ	מילוי בקרקע הקלאיית (מקומי)	1.2
18400.-	10.-		1840	מ"מ	2. עבודות מצע חסימה חמר ואדי למטעחי גרנוליס ורצוף	2.1
4660.-	10.-		466	מ"מ	כנ"ל לשבילי בטון ומטעחי אספה	2.2
9200.-	5.-		1840	מ"מ	מצע חול למטעחים פרוצנטים	2.3
19305.-	165.-		117	מ"מ	3. בניה קירות תומכים קירות חלוקני נחל על גב בטון	3.1
42865.-	155.-		85	מ"מ	קירות חלוקני נחל על גב בטון ו"קומפונג"	3.2
46060.-	98.-		470	מ"מ	רצוף מרצפות גרנוליס 30/60/5	4.
110,000.-	220.-		500	מ"מ	מדרגות בצפוי גרנוליס	5.
4800.-	320.-		15	מ"מ	מדרגות מלוחות בטון-גרנוליס	6.1
1700.-	170.-		10	מ"מ	מדרגות מלוחות בטון-גרנוליס	6.2
95450.-	230.-		415	מ"מ	יציקה מדרגות מכסון מזוין	7.
6000.-			30	מ"מ	יציקה מטעחי בטון למיכלי אספה	8.
10000.-	200.-		50	מ"מ	קירות בטון בכניסה לעגלת אספה	9.
10800.-	1800.-		6	מ"מ	קירות בטון בכניסה לעגלת אספה	9.
4500.-			60	מ"מ	שרוליס מצנורות 2" מבלבן להעברת מצנורות	11.1
7500.-	75.-		100	מ"מ	השקיה	11.1
10500.-	350.-		30	מ"מ	מתקנים להנחת אוהנניים	11.3
6000.-	2.-		3000	מ"מ	סלוק דרך זמנית מחסר ואדי	12.
1950.-	3.-		650	מ"מ	מגרש כדור סל יסוד צורת דרך	1.
6500.-	10.-		650	מ"מ	חסימה 15 ס"מ חמר ואדי	2.
42120.-	78.-		540	מ"מ	מטעחי רצוף מרצפות 45/45	3.
441195.-					להעברה	
500310.-						

שיעורים

מ"מ המנהל הכללי של המוסד
 ת"ת תש"ח
 תל אביב

מספר
 תאריך

תוכן

שם המורה
 שם המורה

מספר העמוד	שם המורה	מספר העמוד	הציון		הערות	
			א	ב	א	ב
1	הקדמה	1				
2	הקדמה	2				
3	הקדמה	3				
4	הקדמה	4				
5	הקדמה	5				
6	הקדמה	6				
7	הקדמה	7				
8	הקדמה	8				
9	הקדמה	9				
10	הקדמה	10				
11	הקדמה	11				
12	הקדמה	12				
13	הקדמה	13				
14	הקדמה	14				
15	הקדמה	15				
16	הקדמה	16				
17	הקדמה	17				
18	הקדמה	18				
19	הקדמה	19				
20	הקדמה	20				
21	הקדמה	21				
22	הקדמה	22				
23	הקדמה	23				
24	הקדמה	24				
25	הקדמה	25				
26	הקדמה	26				
27	הקדמה	27				
28	הקדמה	28				
29	הקדמה	29				
30	הקדמה	30				
31	הקדמה	31				
32	הקדמה	32				
33	הקדמה	33				
34	הקדמה	34				
35	הקדמה	35				
36	הקדמה	36				
37	הקדמה	37				
38	הקדמה	38				
39	הקדמה	39				
40	הקדמה	40				
41	הקדמה	41				
42	הקדמה	42				
43	הקדמה	43				
44	הקדמה	44				
45	הקדמה	45				
46	הקדמה	46				
47	הקדמה	47				
48	הקדמה	48				
49	הקדמה	49				
50	הקדמה	50				
51	הקדמה	51				
52	הקדמה	52				
53	הקדמה	53				
54	הקדמה	54				
55	הקדמה	55				
56	הקדמה	56				
57	הקדמה	57				
58	הקדמה	58				
59	הקדמה	59				
60	הקדמה	60				
61	הקדמה	61				
62	הקדמה	62				
63	הקדמה	63				
64	הקדמה	64				
65	הקדמה	65				
66	הקדמה	66				
67	הקדמה	67				
68	הקדמה	68				
69	הקדמה	69				
70	הקדמה	70				
71	הקדמה	71				
72	הקדמה	72				
73	הקדמה	73				
74	הקדמה	74				
75	הקדמה	75				
76	הקדמה	76				
77	הקדמה	77				
78	הקדמה	78				
79	הקדמה	79				
80	הקדמה	80				
81	הקדמה	81				
82	הקדמה	82				
83	הקדמה	83				
84	הקדמה	84				
85	הקדמה	85				
86	הקדמה	86				
87	הקדמה	87				
88	הקדמה	88				
89	הקדמה	89				
90	הקדמה	90				
91	הקדמה	91				
92	הקדמה	92				
93	הקדמה	93				
94	הקדמה	94				
95	הקדמה	95				
96	הקדמה	96				
97	הקדמה	97				
98	הקדמה	98				
99	הקדמה	99				
100	הקדמה	100				

"סולכביש"

חברה לעבודות כבישים ופתוח בע"מ

רמתגן, רח' הרא"ה 7, ת.ד. 2741

טלפון: 73 14 36, 72 42 35

מספרו 52/76-181

תאריך 18.6.76

ח ש ב ו ן ח ל ק י ס ס ' 3

תוצה סס' 39/60288/75

לכבוד מינהל לבניה כפרית

עבודות סלוח ומגיש כוור סל בסוכות.

הסכום		מחיר היחידה		כמות	יחידת המידה	תאור העבודה	הסעיף לפי המפרט
ל"י	אב"י	ל"י	אב"י				
44195.-						פתעברה	
388310.-							
5280.-		55.-		96	מ'	אבן שפה (לפי הוראה	4
13000.-		6500.-		2	יח"	עמודי סל7	7
459475.-						סה"כ	
406590.-						(ארבע מאות ושה אלף הכס מאות חסעים לירות)	
						בכל הכבוד,	
						"סולכביש" בע"מ	

משרד השיכון

אגף לבניה כפרית-

6 נ/א / 4134

21.46

אל: מר ח'לן ג'א
מאל הנש

הנדון: כ"ח ח'לן ז.ס. 2 ע'בוצה
בלח ומ'ים כ'בוצה ס' סוכות

רצ"ב הננו מעבירים אליך/כם חשבוני אלקי/נדמי מס' 2
ע'בוצה בלח ומ'ים כ'בוצה

לעבודה סוכות
במשקל מ'ס' 39/60288/1
למי חוזה 184560
על סך 184560

סוף כ'ש

הקבלן

הערות:

ל'ס' 44 בע'ק ח-1



מקום ח'בו'ז

העתק: הע'בה יס' 1
מהנדס אזור סוף כ'ש
הקבלן

מדינת ישראל

משרד השיכון

אגף לבניה כפרית

מס'
באר-שבע, 21010

אל:
מאת:

הנדון:
.....

רצ"ב הננו מעבירים אליך/כס השכון אלקי/בזמי פט'
לעבודה
במשק / מושב
לפי חוזה
על סך
הערות:
.....
.....
.....
.....
.....
.....

מנהל המחוז

לוטסה:
העתק:
מנהל אזור:
הקבלן:

"סולכביש"

חברה לעבודות כבישים ומתוח בע"מ
 רמת יגאל, רח' תרא"ה ג, ת.ד. 2741
 טלפון: 72 42 35, 73 14 36

20/76-181
 מספר

19.5.76
 תאריך

ח ש ב ו ן ח ל ק י מ ס ' 2

חוזת מס' 39/60288/75

לכבוד מינהל לבניה כפרית, ת"א

עבודות טחוח ומגרש כדור סל בסוכות.

חסכום		מחיר היחידה		כמות	יחידת המידה	תאור העבודה	השעף לפי המפרט
ל"י	אג"י	ל"י	אג"י				
25,000 ✓	-35500.-	1.-		25,000	2מ	<u>1. עבודות עפר וישור</u>	
				-35500		חסימה ופלוז	1.1
						<u>2. עבודות מצע</u>	
16000.-		10.-		1600 ✓	2מ	השתיה המר ואדי למסחתי גרנוליס ורצוף	2.1
4660.-		10.-		466 ✓	2מ	כנ"ל לשבילי בטון ומסחתי אסמח	2.2
2350.-		5.-		470 ✓	2מ	מצע חול למסחתיים מרוצפים	2.3
						<u>3. בניה קארות תומכים</u>	
6200 ✓	-9500.-	155.-		40	מ"א	קירוח חלוקי נחל על גב בטון ו"קומינג"	3.2
34200 ✓	-46060.-	98.-		400	2מ	רצוף מרצפות גרנוליס 30/60/5	.4
3200 ✓	-4800.-	320.-		10	מ"א	מדרגות בצמחי גרנוליס	6.1
5750 ✓	-95450.-	230.-		250	2מ	יציקה מדרגות מבטון מזויץ	6.3
						שרווליס מצנורות 2" מגולמץ להקברת מצנורות	11.1
7500.-		75.-		100	מ"א	השקיה	
10500.-		350.-		30	מ"א	מקבים לחניה אופניים	11.3
400 ✓	-6000.-	2.-		2000	2מ	סלוק דרך זמנית מהמר ואדי	.12
						<u>מגרש כדור סל</u>	
1950.-		3.-		650	2מ	ישור אפרת דרך	.1
6500.-		10.-		650	2מ	השתיה 15 ס"מ המר ואדי	.2
48120.-		78.-		540	2מ	מסחה רצוף מרצפות 45/45	.3
888690.-	-184560.-					ס"ח	
						(מאתיים שמונים ושמונה אלף שש מאות וחשעים לירות)	

בכל הכבוד,

"סולכביש" בע"מ

משרד השיכון

אגף לבניה כפרית -

מס' 41134 / א.נ.כ.

באר-שבע, 30.4.56

אל: מר בן א"א

פ.א.א: מסלול קנייה

הנדון: ח.ח. חלק מס' 1 דבוקא
פגח ומגנס כבוקס סלוא

רצ"ב הננו מעבירים אליך/כס חשבון אלקי/פנמי מס' 1

לעבודה דבוקא פגח ומגנס כבוקס

במשק / מושב סלוא

למי חוזה 39/60, 288/45 הקבלן סלוא כבוקס

על סך 46060 ₪

הערות:

/

לוח: 144 בעצק ח.ח.

מהנדס תכנון



הצחק:

מהנדס אזור הערבה וס'נו

הקבלן סלוא כבוקס

מדינת ישראל
משרד השיכון
אגף לבניה כפרית -

מס' _____

באר-שבע _____

אל: _____

מאת: _____

הנדון: _____

רצ"ב הננו מעבירים אליך/כמ חשכון חלקי/פומי פסי

לעבודה _____

במשק / מוטב _____

למי חוזה _____ הקבלן _____

על סך _____

הערות: _____

לוחה: _____

מהנדס המחוז

הצאק: _____

מהנדס אזור _____

הקבלן _____

ח ש ב ו ן ח ל ק י ס ס' 1

חווה מס' 39/60288/75

לכבוד **מינהל לבניה כפרית**

עבודות פתוח ומגרש כדור סל בסוכות

הסכום		מחיר היחידה		כמות	יחידת המידה	תאור העבודה	הסעיף לפי המפרט
ל"י	א"י	ל"י	א"י				
20000.-		1.-		20000	מ ²	<u>1. עבודות עפר וישור</u> הפירה ומלוי	1.1
10000.-		10.-		1000	מ ²	<u>2. עבודות סבץ</u> השחיה חמר ואדי למשחזי גרנוליס ומשטחים מרוצפים	2.1
46060.-		98.-		470	מ ²	רצוף סרצפוח גרנוליס 30/60/5	4.
76060.-						סה"כ (שבעים וששה אלף ששים לירות)	

בכל הכבוד,

"סולכביש" בע"מ

הודעה

מספר הודעה: 1110/11

הודעה מס' 1110/11, תאריך: 11.11.11

מספר הודעה	תיאור ההוצאה	תאריך ההוצאה	סכום	הצטרף		הפרש	
				א.י.	ב.י.	א.י.	ב.י.
1110/11	הוצאת חשבון	11.11.11	100.00				
1110/11	הוצאת חשבון	11.11.11	200.00				
1110/11	הוצאת חשבון	11.11.11	300.00				
1110/11	הוצאת חשבון	11.11.11	400.00				
1110/11	הוצאת חשבון	11.11.11	500.00				

[Handwritten signature]

Handwritten notes at the top of the page, including the word "חוז" and other illegible scribbles.

נושד השיכון
הגנה למגיה למרית
11. 3. 75
שנה 1976

מדינת ישראל

חוזה מס. 9039/60222/75

חוזה זה נערך ונחתם ביום 29 לחודש 2 שנה 1976

ב י ן

ממשלת ישראל בשם מדינת ישראל המיוענת ע"י משרד השיכון (שחקרא להלן "הממשלה") מצד אחד -

ל ב י ן

סול כביש הב' לעבודות כבישים ופינתה בע"מ (שיקרא לחלן "הקבלן" מצד שני).

הואיל והממשלה רוצה בכיצועו של המכנה. חיינו עבודות פינתה ומגוש כורר סל קף בסוכות

ועכלה אח הצעתו של הקבלן מיום _____ לביצוע המכנה, תמורה סך 980,000 ל"י (במילים _____ תשע מאות שמונים אלף לירות)

או כל סכום אחר שייקבע כהאם להוראות חוזה זה,

באו שני הצדדים לירי הסכס כדלהלן: -

1. המסמכים דלהלן יהוו חלק בלתי נפרד מחוזה זה:

- (א) הצעתו של הקבלן.
- (ב) חנאי החוזה לבצוע מבנה ע"י הקבלן.
- (ג) חנאים מיוחדים.
- (ד) מפרט כללי לעבודות בנין של הועדה הבינמשרדית
- (ה) חוטפות ושנויים למפרט הכללי לעבודות בניין, ולאופני המדידה והחשולם.
- (ו) הצהרות הקבלן על טיב ועל אי חריחה רטיבות וקונדנסציה.
- (ז) ת כ נ י ו ה .
- (ח) כתב הכמויות והמחירים ו/או התיאורים הטכניים למכנים.
- (ט) _____

2. תמורת השלום שכר החוזה כמוסכם בחוזה, מהחייב הקבלן לבצע את המבנה כהאם להוראות החוזה.

3. תמורת ביצוע המבנה ע"י הקבלן כאמור לעיל מחייבת הממשלה לשלם לקבלן את שכר החוזה כמוסכם בחוזה.

4. לצורך חוזה זה תהיה כתובה הקבלן: -

סול כביש הב' לעבודות כבישים ופינתה בע"מ

ולראיה באו הצדדים על החתום בתאריך דלעיל, כאן

ב _____ ביום _____ לחודש _____ שנה _____

חתימה הממשלה _____ חתימה הקבלן _____

ער לחתימה: חתימתו _____ ער לחתימה: חתימתו _____

שמו _____ שמו _____

כתובתו _____ כתובתו _____

מדינת ישראל

משרד השיכון

מינהל לבנייה כפרית וישובים חרשים

סדר - תשלומים

70 %	1. לפי התקדמות העבודה וכמויות מאושרות
17 %	2. גמרי ומסירת העבודה
3 %	3. ע"ח קרן בטוח
<u>10 %</u>	4. גמרי חשבון סופי
<u>100 %</u>	

סולמביש
חברה לעבודות כבישים ופיתוח בע"מ

מדינת ישראל

משרד השיכון

תוספת א' לחוזה בנייה מס' 9039/60288/75

תנאים מיוחדים

1. מוסכם בין הצדדים כי תנאי החוזה, המפרט וההצהרה על טיב התמריס וההצהרה על אחריות הקבלן לאי-תדירה ושיבות מהווים חלק בלתי נפרד מהחוזה הזה, והצדדים לחוזה זה מתחייבים למלא את כל ההתחייבויות והתנאים הכלולים בתנאי החוזה.
2. מחירי היתירות המופיעים בחוזה כוחס יפה גם לגבי עבודות דומות.
3. מוסכם בין הצדדים כי המנהל הכללי של משרד השיכון או מי שיתמנה על ידו למטרה זו ככתב, תהיינה לו הסמכויות הניהוגות למנהל הנזכר בתנאי החוזה.
4. מוסכם בין הצדדים כי המהנדס א. שטרן, מנהל האגף לבנייה כפרית יהיה בא כוחו של המנהל הנזכר בתנאי החוזה האמורים.
5. תאריך גמר העבודה הנ"ל 5 חודשים מתאריך מסירת השטח.
6. כל ההיטלים והמיסים שיופלו ע"י הממשלה עד לתאריך חתימת החוזה כלולים במחיר.
7. בניגוד לנאמר בפרק י"א (השלומים) סעיף 62 (3) של החוזה "ישולם לקבלן בתשלומי בנייה לחודש האמור על חשבון שכר החוזה תוך 60 יום מתאריך אישור החשבון ע"י המפקח, לפי האמור בסעיף קטן (2)".
8. על אף האמור בפרק ו' סעיף 49 של תנאי החוזה הזה, יהיה הסכום שעל הקבלן לשלם לממשלה בעד אחוד לכל של מסירת כפיצויים קבועים מראש / ל"י שהעבודות תשארנה בלתי גמורות.
9. המחירים לחוזה מבוססים על תאריך תחתיקרות לעבודה הנדרשת, תשולם בהתאם לנאמר בסעיף 64 של החוזה המתוקן הוצאה (מדף 5402) ובתאם להגדרות מדד הבנייה של הלשכה המרכזית לסטטיסטיקה, לפי כסיס לכאכר 1975 אולם בהתאם להישוכ המקובל באגף לבנייה כפרית במשרד השיכון.
10. הרישה ביזוי משרד השיכון לבצע עבודות בשלבים בהתאם להתקדמות הבנייה במקום או בכפיפה להחליף פיננסי השטחים אשר בהם יש צורך לבצע עבודות פיתוח במסגרת חוזה זה.



1. The first part of the document discusses the importance of maintaining accurate records of all transactions. This is essential for ensuring the integrity of the financial system and for providing a clear audit trail.

2. The second part of the document outlines the various methods used to collect and analyze data. These methods include direct observation, interviews, and the use of specialized software tools.

3. The third part of the document describes the results of the data collection and analysis. It shows that there are significant differences in the way that different groups of people use the system, and that these differences can have a major impact on the overall performance of the system.

4. The fourth part of the document discusses the implications of the findings for the design and implementation of the system. It suggests that the system should be designed to be more flexible and user-friendly, and that it should be implemented in a way that takes into account the needs of all users.

5. The fifth part of the document concludes the report and provides a summary of the key findings. It emphasizes the need for ongoing monitoring and evaluation of the system to ensure that it continues to meet the needs of the organization.

6. The sixth part of the document provides a list of references and a bibliography. These references include books, articles, and other sources that have been consulted in the course of the research.

7. The seventh part of the document provides a list of appendices and a table of contents. These appendices include additional data, charts, and other information that is relevant to the study.

8. The eighth part of the document provides a list of acknowledgments and a list of authors. These acknowledgments recognize the contributions of all those who have helped to make the study possible.

מס. / /

11. מחירי היחידות ברשימת הכמויות והמחירים כוללים תשלום לקרן בטוח והטבות טוציאליות התלים על מחירי העבודה.
12. הרשות בידי מט"ד השיכון להעביר את אחריות הקבלן לטיב העבודה וביצוע התיקונים השנתיים לפי פרק ה' סעיף 53 של תנאי החוזה לפי שיקבע בנפרד. במקרה הנ"ל יועברו זכויות המנהל הנזכר בתנאי החוזה לפי קביעה בנפרד.
13. לפי מטרת העבודה לידי הממשלה חייב הקבלן להגיש חשכון סופי על העבודה שביצע. הממשלה לא תקבל את העבודה לפני שיוגש החשכון לידיה.
14. הספקת מים לבנייה כולל תשלום בעד מים אלה, מד מים לצורך זה והתקנת קו מים זמני (אינו כולל כל תשלום המהווה חלק מאגרה להספקת מים קבועה) החיה על השבון הקבלן.
15. הכנה ודרכים זמניות הדרושות הנוצעת ע"י הקבלן ועל חשבוננו הוא.
16. על הקבלן להעמיד במקום העבודה צריף שיטמש למפקח מטעם הממשלה.
17. על הקבלן לבקר במקום העבודה ולהכיר את טיב הקרקע, את הגישה למקום הכבישים הקיימים בשטח, את השטח הפנוי ואת יתר הגורמים העלולים להטפיע על ביצוע העבודה.
18. על אף האמור בפרק א' סעיף 8, ימציא הקבלן לממשלה להבטחת מלוי ההתחייבויות על פי החוזה ערבות בנקאית או ערבות של חברת ביטוח להנחת דעתה של הממשלה ובנוסף שנקבע על ידה. סכום הערבות יהיה בהתאם לפרק א' סעיף 8.
19. בניגוד לנאמר בפרק ו' סעיף 40 סעיף קטן (6) של תנאי החוזה יהיה הסכום העומד לרשות המנהל עבור בדיקות הומריס במעבדות 0.2% מהיקף החוזה, בטכום זה נכללות בדיקות חוזרות שתמורתם יחוייב הקבלן (נוסף על 0.2% המבוצה).

מב/

מלכיש
חברה לעבודות כבישים ופיתוח בונים

- 1. The first part of the document is a list of names and addresses of the members of the committee.
- 2. The second part of the document is a list of names and addresses of the members of the committee.
- 3. The third part of the document is a list of names and addresses of the members of the committee.
- 4. The fourth part of the document is a list of names and addresses of the members of the committee.
- 5. The fifth part of the document is a list of names and addresses of the members of the committee.
- 6. The sixth part of the document is a list of names and addresses of the members of the committee.
- 7. The seventh part of the document is a list of names and addresses of the members of the committee.
- 8. The eighth part of the document is a list of names and addresses of the members of the committee.
- 9. The ninth part of the document is a list of names and addresses of the members of the committee.
- 10. The tenth part of the document is a list of names and addresses of the members of the committee.

מדינת ישראל/משרד התיכון

קבוץ סוכות
 מתווה אזורי מרכז ומגורים שלב א'

סעיף	תאור העבודה והכריט	יח. מדה	כמות	מחיר יח.	סכום י
1.	עבודות עפר ויטור קרקע (+ 50 ס"מ)				
1.1	העברה ומילוי לפי גובה השתיח מתוככננים בגליונות 129/1/1, א-129/1/1				
	העבודה כוללת הכנה רשת, מדידה וסימון, העברה, הובלת החומר החפור לאזור המילוי, תצוק השתיח למי 96% מוד"א אסחו. כל מילוי יעשה בשכבות של 20 ס"מ לאחר הדוק למי 96% מוד"א אסחו. השתיח המיועדים לקבלת קרקע הקלאיח היטור יבוצע ללא הידוק. יש להוביל את ערומי הקרקע למרחק של עד 200 מ' מאזור העבודה ולישים	ס"ר	35,500	1.-	35,500.-
1.2	מילוי בקרקע הקלאיח				
	העבודה כוללת אספקת קרקע, הקלאיח מן הסוג המרה, הידור ויטור למי קבי הגובה המתוככננים הוך שמירה קפדנית על ממלולי הניקוז. על הקבלן לעבוד למי רומי הרשת, הוך השלמת גבחי ביויים למי קרי הגובה המתוככננים. העבודה תבוצע בכלים מכניים ובידים. הידוק הנדרש + 3 ס"מ. הקרקע הקלאיח תסופק טשכבה עליונה עד 30 ס"מ סיקרע הסקור ותחיה נקיה ששוריות, אכניים, רבבים ועשבים רב שכתיים. האספקה תחול רק לאחר קבלת אישור בכתב מן המפקח, בו יצוין האיתור המדויק של מקור הקרקע. הערת: הארחה היא שמיחתת רימה במדה ושקום אחי (ראסוך) המחיר 55 לי למט"ק.	סמ"ק	13,000	15.-	195,000.-
2.	עבודות מצע				
2.1	השתית חומר ואדי למשחחי ברנולים יצוק ומשחחים מרומיים				
	העבודה כוללת מדידה, סימון, אספקת חומר ואדי (טיב החומר למי זריחות המפרט הבין-משרדי), הידור כשכבה של 15 ס"מ לאחר הדוק ויברציוני לצמימות של 98% מוד"א אסחו, למי המסועים הסופיים המתוככננים בידוק + 1 ס"מ בידוק בסרגל ישי אל 5 ס"מ. השילת העבודות של המצע תחול רק לאחר קבלת עבודה הכנה השתיח על ידי המפקח.	ס"ר	1,840	10.-	18,400.-
2.2	כנ"ל לסבילי במון ומשחחים לאספת				
	העבודה כוללת כל הכנ"ל אך משכבת חומר ואדי בעובי 12 ס"מ לאחר הידוק	ס"ר	466	10.-	4,660.-

משרד התיכון
 מדינת ישראל

סעיף	תאור העבודה והחומר	יח. המדה	מסות	מחיר יח.	סכום לי
2.3	<u>מצע חול למשטחי גרנוליט לצורך ומשטחים מרוצפים</u> העבודה כוללת: אספקה, פזור ויישור שכבת חול נקי בעובי 5 ס"מ. לחי השפועים המופיעים המורכבים	מ"ר	1,840	5.-	9,200.-
3.	<u>בניה קירות חומטים</u>				
3.1	<u>קירות חלף נחל על גב בטון</u> הכל לפי הבניה דמיט שבגליון מס' א-129/1/1 העבודה כוללת: מדידה, סימון, הסירה ומילוי חוזר לאחר גמר העבודה, אספקה, פזור והדוק שכבת חומרי ואדי למצע היסוד, יציאת יסוד מכסון דבש ב-200, אספקה הלוקי נחל בגודל הנקוב במרט, לאחר אשור המסקה על ניבן, שהילתן וניקויין מכל שאריות של אדמה או חומר אורגני, בניה הקיר על גב בטון דבש ב-200, כאשר החלק הכולט מעל פני הקרקע בממלס העליון הוא דו-חזימי. מוגרת שקועות בעומק 5 ס"מ; במקורות הקדומות בין האבנים רוחב 2 ס"מ; במקורות הרחוקות בין האבנים - רוחב עד 4,5 ס"מ. בטון המוגרת - זימזיף - אגנט ביחס 1:2 התקנת חורי ניקוז מצנורות בקוטר 2", כל 1.80 מ' בגבהים שונים, וצנורות אבן עמוקות שק יוטה כפתח הצנור המכוסה קרקע. החזרה הקרקע לאחורי הקיר היעשה חוץ הידוק ידני. לאחר גמר העבודה על הקבלן לבקוח שני האבנים מכל שאריות בטון, ולהרחיק כל מסולת וקודמים למקוח אשר יקבע ע"י המעקח. מילוי חוזר סביב ליסודות ובגב הקיר יעשה רק לאחר בדיקה העומק ורוחב היסודות ואישור המעקח. 5 מ"ר חראמונים של בניה הקיר יחשבו כרוגמת, והמשך בניה הקירות יחול רק לאחר אשור המעקח. המחיר כולל כל הנ"ל	מ"ר	117	165.-	19,305.-
3.2	<u>קירות חלוקי נחל על גב בטון ו"קומינג"</u> העבודה כוללת כל הנ"ל, אך בתוספת "קומינג" מכסון ב-200 במיטוי גרנוליט מס' 1, בזיון ברזל 56, רוח 15, א15 ס"מ לחי המרט בגליון מס' א-129/1/1. גובה הקיר קולל ה"קומינג": בין 25 ל-55 ס"מ. המדידה לפי מ"א קיר וקומינג קוטמלס	מ"א	83	155.-	12,865.-

סוכות
חברה לעבודות חקלאיות ופיתוח כפרים

קבוץ סוכות

סעיף	תאור העבודה והשריט	יח. מידה כמות	סחיר יח.	סכום לי
4.	<u>ריצוף מרצפות גרנוליט (שריט ר/7)</u>			
	<p>העבודה כוללת: מדידה, סימון, אספקת מרצפות גרנוליט מס. 2 סוג א' לפי ת.י. מס. 8 בגודל 30/60/5 ו-30/30/5 עם מזה בגוון אפור טבעי ושחור עם פיגמנט חוצ. חוץ, הנחתן על מצע חול (ראה טעיף 2.3) תוך שמירה קפדנית על קווי הפוגות והשפועים המתוכננים /הריפוף הנדרש 1/5 מ"מ לאורך טיבל ישר באורך 5 מ"מ) בניה הגורות סטיות מבטון ב-200 בגודל 15x15 ס"מ, מילוי הרווחים בין המרצפות בטמפוא חול נקי, מילוי קרקע להתייבשות והגורות לאחר אשור טל הטמפה. הסחיר הכולל של כל חכ"ל לגי כ"ר ריצוף</p>	470	98.-	46,060.-
5.	<u>יציאת גרנוליט במקום (שריט ר/11)</u>			
	<p>העבודה כוללת: מדידה, סימון, יציאת שכבה ראשונה מבטון מדויק ב-250 לאחר קבלת אישור התקפה על הקיבוצ הטבעי (ראה טעימים 2,1 ו-2.3) הדיון במיזל 5, רשת 15 x 15 ס"מ, עובי הבטון 6 ס"מ. יציאת שכבה שניה בעובי 2 ס"מ של בטון גרנוליט וחוץ, מורכב מאבן קשה גרוסה, בדרוב מס. 2 במטטה הרחבה המרכזית, ודרוב מס. 1 למרמטה הכניסה של חדר האוכל. הרכב ובזון האבן הגרוסה בשדות השונים ספורטיט בגוף החכנית. שיני-עיבון כגבולות החטטיים של החטטיים, לפי השריט. מוגבה שקועות בעומק 1 ס"מ ורוחב 4 ס"מ. במילוי טיט- בטון כחוספת פיגמנט תוצרת חוץ.</p> <p>השרי החטטות טפי.וי.טי כל 5 מ"ר במטטה מרמטה הכניסה של חדר האוכל.</p> <p>דרישה תקינה המורה לסימון חלקות השדות, לתוואי ובמר המוגבה, לאחידות בזון הגרנוליט, החטוף לאחר הרחיבה ולשפועים המתוכננים (הדיון לפי סעיף 4) על הקבלן לבקת 4 שדות אמודים ובמורים, כולל שיני עיבון ומוגבה שקועות, אשר ישמשו כדוגמה, והמשך היציאת יחול חק לאחר אישור המפקח.</p>	1,370	220.-	301,400.-
	הסחיר כולל כל חכ"ל, לפי מ"ר			

סוללביש
חברה לעבודות כבישים ופחמים בע"מ

קבוץ סוכות

סעיף	תאור העבודה והשירות	יח. מדה	כמות	מחיר יח.	סכום לי
------	---------------------	---------	------	----------	---------

6.	<u>בניית מדרגות</u>				
----	---------------------	--	--	--	--

6.1	<u>מדרגות באמ"י גרנדליט (פרט מ/9)</u>				
-----	---------------------------------------	--	--	--	--

העבודה כוללת: מדידת המידות, הידוק שהית, אספקת וחידוק מצע חומרי וא"י בעובי 15 ס"מ לאחר הדוק למי 90% מוד"א אשמו, בניית יסוד ומדרגות מ בטון מזוין ב-250, הזיון בברזל ϕ 6 ו-8, רשת 20x20 ס"מ, אימ"י בטכנת גרנדליט רחוף מס. 2 מאבן קשה גרוסה למי הגוון הנקוב בהכנייה, מוגות שקועות בחבור אל הקירות. אמ"י הכטון ב"רייזריה" וב"מוגות" מ"מ טיט-כטון 1:3 בתוספת סיגמנט שחור הוצרה חוץ.

9,280.-	320.-	29	ס"א	המחיר כולל כל הנ"ל למי מ"א מדרגות
---------	-------	----	-----	-----------------------------------

6.2	<u>מדרגות מלוחות בטון-גרנדליט (פרט מ/7)</u>				
-----	---	--	--	--	--

העבודה כוללת: מדידת, סימון, הפירה, יציקת יסוד מ בטון מזוין למי הפרט, בניית מדרגות מלוחות בטון טרוטיים באמ"י גרנדליט מס. 2 בגודל 45/90/8 עם מזה במזייה, בגוון אפור טבעי, זרייזריה טרוטיים מ בטון בתוספת סיגמנט שחור הוצרה חוץ, בתוך 6x8 ס"מ, יסוד השטח וסילוק עורמ"ס ושאריות לאחר גמר העבודה

1,700.-	170.-	10	ס"א	המחיר כולל כל הנ"ל, למי מ"א מדרגות
---------	-------	----	-----	------------------------------------

7.	<u>יציקת מדרגות מ בטון מזוין</u>				
----	----------------------------------	--	--	--	--

העבודה כוללת: מדידת, סימון, בניית המסגרת לאחר אישור התקנה על הקינות המצע (ראה סעיף 2.2) בתקופת הפורה לקבלת קווי חומרי רצופים לפי מ"חול"ים, יציקת שכבה ראשונה מ בטון מזוין ב-200 בעובי 8 ס"מ, הזיון בברזל ϕ 6 ס"מ, רשת 20x20 ס"מ יציקת שכבה עליונה כאשר השכבה הראשונה עדיין רטובה, בתערובת בטון: זימזיף מנופה צמנט ביחס 1:3, בעובי 2 ס"מ. תפרים ברוחב המדרגה, נאב"ים באופן מדיק לקווי האורך, ע"י לוחות עץ טרוחיים בטון בגודל 1,5x4 ס"מ, שיט לסלק כאשר הכטון יתייבש, בשיוויים מחוצעים של 2.50 מ". במקרה של ממש בין שתי מדרגות, החפרים לא יהיו בשום מקרה בקו התמשש. עבוד עליון של המדרגה ע"י חיבתה טרגל בעזרים מקבילים לקווי החפרים לשם קבלת הריצים אחידים וצופים כאשר הכטון עדיין טרי. היציקה הראשונה, באורך 5 ס" מדרגה מחשב מדרגות והמשך היציקה יחול רק לאחר בדיקת ואשור התקנה

סולרביש
רחובות ב"ש

קבוץ טובות

סעיף	תאור העבודה והפריט	יח. מדה	כמות	מחיר יח.	סכום י"י
	השקיעת מני הכסוף בסך 7 ימים בספר פעמים ביום. ניקודי חשפה מכל שהירות או עורמים ויטור קרקע בטני צדי המדינה.				
	המחיר כולל כל הנ"ל לפי מ"ר	מ"ר	415	230.-	95,450.-
8.	<u>יציקת מטחתי בטון לפיגלי חשפה</u> העבודה כוללת כל הנ"ל, אך ביציקת שכבה אחת בלמד של בטון ב-200 ללא חפיה, וגמר עליון בחוץ. המחיר כולל כל הנ"ל, לפי מ"ר	מ"ר	51	300.-	10,200.-
9.	<u>קירות בטון בבניית לעגלת חשפה (רשמה על חשבת)</u> העבודה כוללת מדידה, סימון, השירות ליטוד, אספקה, מזרז והדוק שכבה מצד מחומר ואדי בעובי 15 ס"מ לאחר הידוק מלא, יציקת קיר בטון מזוין ב-250 כמות 20 ס"מ, הדיון במידל 10 ס"מ, רשת 20x20 ס"מ, התקנת חורי ניקוד בקוטר 2" כל 1.80 מ"מ בגבהים שונים, החזרה הקרקע החמורה מן היטוד לאחר הקיר תוך הידוק קל, לאחר בדיקת המאזן ע"י המפקח.	מ"מ	6	1,800.-	10,800.-
10.	<u>סככת התחנה ליד החניה</u> העבודה כוללת הפירחליטוד, התקנת 6 עמודים מבטוניט בעומק 60 ס"מ מוחה לברנוליש, מברזל פרופיל מרובע 76.2x3.2 ס"מ במרחק 2.00 x 3.50 מ" ביניהם, ריחון סגרות לבג מברזל פרופיל לפי הפרט, התקנת כבלי מתיחה אלכסוניים, התקנת כיסוי "קנדקס" (קני סוף לחוציט) על מסגרות עץ מחוטא, אביעה 2 שכבות אבע יטוד ושתי שכבות אבע "סוטילק" בטון סחור על כל חלקי הכרזל.	יח.	1	6,000.-	6,000.-
11.	<u>שונות</u>				
11.1	<u>שרוולים</u> החנה שרוולים טגור 2" מברזל לחברה אנורה השקיה מנות למטחתי ומדוכות. לאיין מחיר יח" בלבד	מ"א	100	75.-	7,500.-

סולבניש
חברה בע"מ ופתיחה בע"מ

קבוץ טובות

סעיף	תאור העבודה והמדידה	יח. מדה	כמות	מחיר יח. סכום לי
11.2	<u>סלי אשפה</u> התקנת סלי אשפה לצידוי חורף, העבודה כוללת כל המפורט במרט רג/9.	יח.	10	400.-
	המחיר לפי יח" קופמלט מבוטבת במקום			4,000.-
11.3	<u>מתקנים להנזית אופניים</u> התקנת מתקנים להנזית אופניים בחצרות מבורים. המחיר כולל כל המפורט במרט רג/1, לפי מ.א. מחקר קופמלט מבוטבת במקום	מ.א.	35.40	350.-
				12,390.-
11.4	<u>ציוד מכסי שלוחות ביוב - על משטח גרנדוליס של רחבת המרכז בצורה ריבוע, מבטון מזויין ב-200 בצפוי גרנדוליס לפי הבוון של יציאת השדה השונים, כולל התקנת חוטבת ברזל זווית וידיות הרמה.</u>	מ"ר	5	500.-
	המחיר כולל כל הנ"ל לפי מ"ר			2,500.-
12	<u>סילוק דרך זמנית מחומר ואדני - בעובי סמוע של 30 ס"מ, זריכוז החומר בקרבת מקום עבודות המצע, לפי הוראות המקום</u>	מ"ר	3,000	2.-
				6,000.-
13	<u>אלטרנטיבה לסעיף 2 (עבודות מצע)</u>			
13.1	<u>אלטרנטיבה לסעיף 2.1 - הכל לפי הסעיף 2.1, אך חומרי הוואי יסופק מן הריכוז הקיים באתר</u>	מ"ר	1,840	6.-
				-
13.2	<u>אלטרנטיבה לסעיף 2.2 - הכל לפי הסעיף 2.2, אך חומרי הוואי יסופק מן הריכוז הקיים באתר</u>	מ"ר	466	6.-
				-
				סה"כ
				308,210.-

סולמעיית
חברה להקמת יישובים ופיתוח נתיבי

כפויזת למגרש כדורסל בודד
כתב כפויזת פרט 2/ס לטי 30.0 מ" א 18.0 מ"

ס.ס.	תאריך	הקבוצה	י.ח. טוזה	הכמות	מחיר י.ח.	סה"כ
1.	40.07.01	סעיף 40.07.01	מ"ר	650	3.-	1,950.-
2.	40.07.03	סעיף 40.07.03	מ"ר	650	10.-	6,500.-
3.	40.07.17 + 40.07.08	סעיף 40.07.17 + 40.07.08	מ"ר	540	78.-	42,120.-
3.6		סעיף 40.07.17 + 40.07.08	מ"ר	1	86.-	86.-
4.	40.07.18	סעיף 40.07.18	מ.	96	30.-	2,880.-
5.	40.07.09	סעיף 40.07.09	י.ח.	2	6,500.-	13,000.-
6.		סעיף 40.07.15	מ.	30	200.-	6,000.-
7.	40.07.15	סעיף 40.07.15	מ.	200	300.-	60,000.-
8.	40.07.16	סעיף 40.07.16	י.ח.	2	3,000.-	6,000.-
						<u>138,450.-</u>

חברה לעבודות בנייה ופחחות
"סולברג" חברה לעבודות בנייה ופחחות

משרד התיכון/מינהל לבניה כפרית

הקדמה: קבוצ סוכות

דף ריכוז

העבודות

				1. פונה מזרחי סוכות ומגורים <u>קלב אג</u>
→	808,210.-	סך		
→	138,450.-	סך		2. סדור עגור כרום-סל כודד לפי מ"מ 2/ס סקיצים 1-8
<hr/>				
→	946,660.-			
<hr/>				
→	33,340.-	סך		ק"ח התיקרות ושונות
<hr/>				
→	980,000.-		סה"כ	
<hr/>				

בסיס המזיירים 1 נובמבר / 1975

lw

משרד התיכון
המנהל לבינוי
המנהל לעבודות בנייה ופתוח בע"מ

29/2/76

4137/2951-טנג/

לכבוד
חב" טולכביש
לעבודות כבישים ופתוח בע"מ
רפת - גז
א.ג.א.

הנדון : עבודות פיתוח ומגרש כדור - של בסוכות

נא לגשת לביצוע עבודות פיתוח ומגרש כדור-של בסוכות בהתאם לחוזה
39/60288/75.

אבקשכם להתקשר עם מי זיידה מהנדס איזור הערבה וסיני, לקבלת פרטים
ותיאום העבודה.

האריך החלפת העבודה 7.3.76.

בטבור רב,

י. רוסיאנסקי
מ.מ. מהנדס פוז הנגב.

הערות:

- מי שטרם מנהל האגף.
- מי אכיני שרון ח"א.
- מי כלף הוזים ומכרזים.
- מהנדס איזור הערבה וסיני.
- מבל הנגב ולכיש.
- מי אורכך - מקום.

מ"ר 5315
מ"ר 4134

משרד השיכון
האגף לבנייה כפרית
19 2 76
מספר החוזה

אל: מנהל האגף להנדסה (2)
מאת: סגן המנהל הכללי

משרד השיכון

בנייה בהתישבות
עליות חדשות

חזה מספר 9039/80289/75

נא להפעיל חוזה בנייה

במקום: סוכות

תאריך 16.2.76

הוראת בצוע

ע"י: טל כפיס חב' לעבודות בנייה ופיתוח בע"מ

7^מ 76

ערך החוזה	פירוט הבנייה
900,000	עבודות מיזום ומבט כדור של עף
	סעיף הקציבוי: 90,60,816/86
	סך-הכל

לוטה: 1) מכח האגף לבנייה כפרית מס' מיום:

2) הנמקה למסירת העבודה לקבלן.

ש. אבני
סגן המנהל הכללי

- העתק:
1. מר א. גלויברמן, מנהל האגף לבנייה כפרית
 2. מר ג. אביבי, ממונה על עליות חדשות
 3. מר א. בלף, ממונה על מכרזים וחוזים
 4. גזברות (2)
 5. המחלקה לסטטיסטיקה
 6. מהנדס מחוז לבנייה כפרית, מחוז ק"מ
 7. אגף חוזים ובטחונות, המחלקה להתישבות, הסוכנות היהודית, ת"א-
 8. היחידה לניתוח מערכות-נא לכלול בדו"ח התקדמות הבנייה, סימול:

1976

507-2-76

41371

משרד השיכון
האגף לבניה כפרית
19.12.75

משרד השיכון/מינהל לבניה כפרית

מחוז הנגב

16.12.75

תאריך

לכבוד

מ"ר א. אלקנה
ג"מ

49,75

הנדון: מכרז אככ /

לעבודות ב- גולל סלע (פילת)

הרינו שמחין להודיעכם שבהתאם להחלטת ועדת המכרזים,

נמטרה לכת העבודה שבנדון.

ב ב ר כ ה ,

א. בלין

ממונה על חוזים ומכרזים

העתק:

מהנדס מוזר

ב. א. א.

✓

1875
1876
1877
1878
1879
1880
1881
1882
1883
1884
1885
1886
1887
1888
1889
1890
1891
1892
1893
1894
1895
1896
1897
1898
1899
1900

1901
1902
1903
1904
1905
1906
1907
1908
1909
1910
1911
1912
1913
1914
1915
1916
1917
1918
1919
1920
1921
1922
1923
1924
1925
1926
1927
1928
1929
1930
1931
1932
1933
1934
1935
1936
1937
1938
1939
1940
1941
1942
1943
1944
1945
1946
1947
1948
1949
1950
1951
1952
1953
1954
1955
1956
1957
1958
1959
1960
1961
1962
1963
1964
1965
1966
1967
1968
1969
1970
1971
1972
1973
1974
1975
1976
1977
1978
1979
1980
1981
1982
1983
1984
1985
1986
1987
1988
1989
1990
1991
1992
1993
1994
1995
1996
1997
1998
1999
2000

2001
2002
2003
2004
2005
2006
2007
2008
2009
2010
2011
2012
2013
2014
2015
2016
2017
2018
2019
2020
2021
2022
2023
2024
2025
2026
2027
2028
2029
2030
2031
2032
2033
2034
2035
2036
2037
2038
2039
2040
2041
2042
2043
2044
2045
2046
2047
2048
2049
2050
2051
2052
2053
2054
2055
2056
2057
2058
2059
2060
2061
2062
2063
2064
2065
2066
2067
2068
2069
2070
2071
2072
2073
2074
2075
2076
2077
2078
2079
2080
2081
2082
2083
2084
2085
2086
2087
2088
2089
2090
2091
2092
2093
2094
2095
2096
2097
2098
2099
2100

4137

מינהל לבניה כפריה וישובים חדשים

27/10/75

אל : מר בלף פמונה על הוזים ומכרזים שכונת ח"א
31-/

הנדון : סוכות - מכרז לעבודות מחוז

רצ"ב הננו מעבירים אליך חומר להוצאת מכרז לבצוע עבודות מחוז בקבוץ סוכות אומדן - 750.000 ₪, ממליצים להזמין את הקבלנים:

1. ינף בע"מ - רח" ועידה קשוביץ 50 ת"א
2. ירון משה בע"מ - רח" ק.ק.ל. 199/3 ב"ש
3. סולכביש - רח" ביאליק 59 רמת-גן
4. יחיאל שלמה את מחמלי שלמה - בלפור א/31 ב"ש

לזמן : 5 סמים + חכניות וממרטים.

ב ב ר כ ה,

י. רוסיאנסקי
מ.מ. מהנדס מחוז הנגב

התקן

מר שרון מנהל אגף ב.כ.
מר כהן שכונת ח"א.
מהנדס ערבה וסיני.

יר/אל

1914

THE UNIVERSITY OF CHICAGO

DEPARTMENT OF CHEMISTRY

1914

REPORT OF THE DEPARTMENT OF CHEMISTRY

FOR THE YEAR 1914

- 1. ...
- 2. ...
- 3. ...
- 4. ...

...



...

...