

3

03/80

408

# מדינת ישראל

המכון  
~~משרד הביטחון~~

מ/3 קצת זמן

משרד

מ/3

140 קוטנים - ימית - מ-3 (המש)

77/75056/77 (מ/3 קצת זמן)

30,000,000 הסכום

6/1981 - 7/1979

דרישה לזמן קצת

4508

ה"ק

~~מ/3~~

מ/3

## 7473/6-82



140 קוטנים - ימית - מ-3 (המש)

### גל - 7473 / 6

מספר פריט: 1395149      מספר: 109.18/1 - 902      סוג: מזהה כיווי

תאריך: 27/08/2013      תאריך: 02-106-01-07-05      סוג: מזהה לוגי

כתובת

שם הישוב \_\_\_\_\_ סוג המבנה \_\_\_\_\_  
 מס' החוזה \_\_\_\_\_ הקבלן \_\_\_\_\_  
 הסכום \_\_\_\_\_ ל"י

תאריך התחלת העבודה: \_\_\_\_\_ תאריך גמר העבודה \_\_\_\_\_

שינויים - הגדלה \_\_\_\_\_  
 הקטנה \_\_\_\_\_

תנועת החשבונות

העבודה	סכום	מזב העבודה %	תאריך האישור	חשבון מס'
	34000000		1.1.79	12
	38600000 -		4.2.79	13
	41900000 -		5.3.79	14
	42085000 -		3.5.79	15
	45248668 / 0		24.9.79	16

הערות: -

\_\_\_\_\_  
 \_\_\_\_\_  
 \_\_\_\_\_  
 \_\_\_\_\_

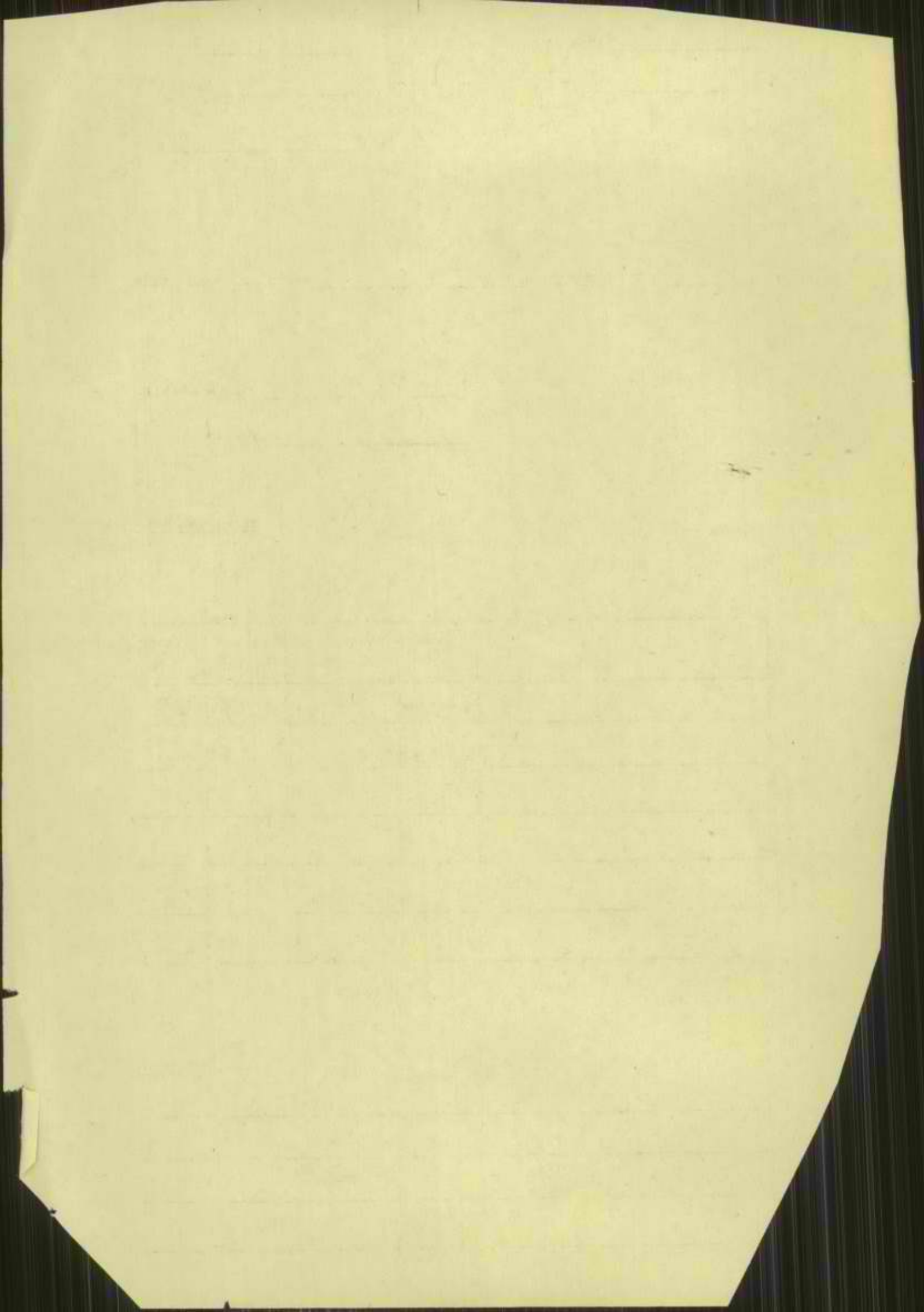

4508

**מכון התקנים הישראלי**

נתקבל בתאריך

המשרד הראשי: רח' האוניברסיטה 42, תל-אביב 69977, טל' 413151

סניף ירושלים: רח' גד, אזור התעשייה תלפיות, ת"ד 301, טל' 715485

סניף באר-שבע: המכון לחקר הנגב, ת"ד 1025, טל' 74841, 77534

1977-11-2

לטיפולו של

**האגף לבנין**

לעונתו של

**תעודה זמנית על בדיקת בטון**

\* דו"ח בדיקה

מס אב"ש 102414/

ביום: 78-08-13

מזמין הבדיקה : מינהל לבניה כפרית משרד השכרן באר-שבע .

אסמכתא/תיק עיריה מס':

בנין : 140 יח' דיור בימית .

הקבלן: חב' סו"ב אסקלון

חוזרי לבדיקה : 47 קוביות בטון .

חנצה: 5077/75056/77

הדוגמאות הוכנו ע"י: ב"כ המזמין ובמסדרו באתר העבודה ביום:

המפקח: חב' פלצאר ר"ג

78-08-13

מהות הבדיקה: חוזק בלחץ, בהתאם לתקן ישראלי ת"י 118 מאוגוסט 1970.

תנאי הבקרה: טובים

ספק הבטון: אבן וסיד

**תוצאות הבדיקה**

חוק נדרש	חוק בלחץ (קי"ג לסמ"ר)	תאריך הבדיקה	תאריך היציקה	שקיעה	סוג הבטון הנדרש	חלק המבנה	פרטי הבנין	דוגמא מס'	מדגם מס'
				(כרור אינדי) קונס (סיס)					
	257 297 <u>261</u> 272	78-08-15	78-08-02		ב <sup>200</sup>	גג	161-62	7	1 2 3
	273 217 <u>288</u> 259	"	"			עמודים קומת קרע	810-814	6	7 8 9
	251 227 <u>248</u> 240	"	"			קורות יסוד	830-32	4	13 14 15
	345 319 <u>284</u> 316	"	78-08-06			גג	820-822	1	19 20 21

2 . / .

הערה: תעודה זו מתייחסת לדוגמאות הנבדקות בלבד. הפרטים על הדוגמאות הנם כפי שנמסרו ע"י המזמין או באי-כוחו. אין לפרסם תעודה זאת אלא במלואה.

העתיקים: למתנדס העיר; למתנדס הבנין.

DEPARTMENT OF JUSTICE  
FEDERAL BUREAU OF INVESTIGATION  
WASHINGTON, D. C. 20535

REPORT OF  
INVESTIGATION  
DATE OF REPORT  
BY

NO.	DATE	TO	FROM	CHARACTER OF CASE	STATUS
1	10-15-60	SA	SA		OPEN
2	10-15-60	SUPV	SA		OPEN
3	10-15-60	SUPV	SA		OPEN
4	10-15-60	SA	SA		OPEN

**מכון התקנים הישראלי**

המשרד הראשי: רח' האוניברסיטה 42, תל-אביב 69977, טל' 413151  
 סניף ירושלים: רח' גד, אזור התעשייה תלפיות, ת"ד 301, טל' 715485  
 סניף באר-שבע: המכון לחקר הנגב, ת"ד 1025, טל' 74841, 77534

**האגף לבנין**

**תעודת זמנית על בדיקת בטון**

\* דו"ח בדיקה

מס' א.ב.ש/102414

ביום: 78-08-13

מומין הבדיקה : סיבה ל לבניה כפרית משרד המכון באר-שבע .

אסמכתא/תיק עיריית מס':

בנין : 140 יח' דיור בימית .

הקבלן: חב' סו"ב אשקלון  
 חוזה: 5077/75056/77  
 המפקח: חב' פלבאר ר"ג

החומר לבדיקה : 47 קוביות בטון .

הדוגמאות הוכנו ע"י: ב"כ המזמין ומספרו באחד העבודה ביום:

78-08-13

מחנה הבדיקה: חרוק בלחץ, בהתאם לתקן ישראלי ת"י 118 מאוגוסט 1970.

תנאי הבקרה: טובים  
 ספק הבטון: אבן וטיד

**תוצאות הבדיקה**

חוק גדרש	חוק בלחץ (ק"ג לסמ"ר)	תאריך הבדיקה	תאריך היציקה	שקיעה	סוג הבטון הגדרש	חלק המבנה	פרטי הבנין	דוגמא מס'	מדרג מס'
				(כידר אינדי) (קונס. טיים)					
	257 297 <u>261</u> 272	78-08-15	78-08-02		200 ב'	גב	161-62	7	1 2 3
	273 217 <u>288</u> 259	"	"			עמודים קומת קרע	810-814	6	7 8 9
	251 227 <u>248</u> 240	"	"			קורות יסוד	830-32	4	13 14 15
	345 319 <u>284</u> 316	"	78-08-06			גב	820-822	1	19 20 21

2. /.

הערה: תעודה זו מתייחסת לדוגמאות הנבדקות בלבד. הפרטים על הדוגמאות הנם כפי שנמסרו ע"י המזמין או באי-חזרה. אין לפרסם תעודה זאת אלא במלואה.

העתיקים: למאגזן חשיר; למאגזן הבנין.

**מכון התקנים הישראלי**

המשרד הראשי: רח' האוניברסיטה 42, תל-אביב 69977, טל' 413151  
 סניף ירושלים: רח' גד, אזור התעשייה תלפיות, ת"ד 301, טל' 715485  
 סניף באר-שבע: המכון לחקר הנגב, ת"ד 1025, טל' 74841, 77534

**האגף לבנין**

**תעודה זמנית על בדיקת בטון**

מס' אבש/2/102414

מוזמן הבדיקה :  
 בנין :  
 החומר לבדיקה :  
 הדוגמאות הוכנו ע"י :  
 ביום :  
 אסמכתא/תיק עירייה מס':  
 הקבלן :  
 המפקח :  
 תנאי הבקרה :  
 מהות הבדיקה: חוזק בלחץ, בהתאם לתקן ישראלי ת"י 118 מאוגוסט 1970.

- 2 -

**תוצאות הבדיקה**

חוק גדרש	חוק בלחץ (ק"ג לסמ"ר)	תאריך הבדיקה	תאריך היציקה	שקיעה (כיוון ואורך) קונסט. (סימ)	סוג הבטון הגדרש	חלק המבנה	פרטי הבנין	דוגמא מס'	סדר מס'
	309 340 <u>298</u> 316	78-08-15	78-08-06		200 ב'	תקרת בניינים	812-814	2	25 26 27
	289 281 <u>300</u> 290	"	"			"	758-59	5	31 32 33
	327 369 <u>347</u> 348	"	78-08-07			"	651-653	8	37 38 39
	372 327 <u>342</u> 347	"	78-08-08			"	810-811 (ספק-ישראל בטון)	3	43 44 45

\* הרצא דו"ח בדיקה שכן הנטילה בוצעה לא ע"י ב"כ המכון .

העתקים: אב' סולל בונה אשקלון .  
 מר שטרן מ"א .  
 מר אלואיל ת"א .  
 חב' פלצאר רמת-גן .

שלמה טרנר  
 מנהל סניף באר-שבע

באר-שבע, 78-08-16  
 בת/

הערה: תעודה זו מתייחסת לדוגמאות הנבדקות בלבד. הפרטים על הדוגמאות הנם כפי שנמסרו ע"י המוזמן או באיכותו. אין לפרסם תעודה זאת אלא במלואה.  
 העתקים: למתנדס העיר; למתנדס הבנין.

**מכון התקנים הישראלי**

המשרד הראשי: רח' האוניברסיטה 42, תל-אביב 69977, סל' 413151  
 סניף ירושלים: רח' גד, אזור התעשייה תלפיות, ת"ד 301, סל' 715485  
 סניף באר-שבע: המכון לחקר הנגב, ת"ד 1025, סל' 74841, 77534

**האגף לבנין**

**תעודת זמנית על בדיקת בטון**

\* דו"ח בדיקה

מס' א.ב.מ/102414

ביום: 78-08-13

מומין הבדיקה : סיבה לזכייה כפרית משרד השכרן באר-שבע .

אסמכתא/תיק ציריה מס':

בנין : 140 יח' דירת ביטית .

הקבלן: חב' סו"ב אסקלון

החומר לבדיקה : 47 קוביות בטון .

חוזתו: 5077/75056/77

הדוגמאות הוכנו ע"י: ב"כ המזמין ובמשרד באתר הפברודה בירוש:

המפקח: חב' פלנאר ר"ג

78-08-13

תנאי הבקרה: טובים

מהות הבדיקה: חוזק בלחץ, בהתאם לתקן ישראלי ת"י 118 מאוגוסט 1970.

ספק הבטון: אבן וסיד

**תוצאות הבדיקה**

חוק נדרש	חוק בלחץ (ק"ג לסמ"ר)	תאריך הבדיקה	תאריך היציקה	שקיעה	סוג הבטון הנדרש	חלק המבנה	פרטי הבנין	דוגמא מס'	מדגם מס'
				(כדור אינדיקס) (קונוס, סימס)					
	257 297 <u>261</u> 272	78-08-15	78-08-02		ב' 200	גב	161-62	7	1 2 3
	273 217 <u>288</u> 259	"	"			עמודים קומת קרקע	810-814	6	7 8 9
	251 227 <u>248</u> 240	"	"			קורות יסוד	830-32	4	13 14
	345 319 <u>284</u> 316	"	78-08-06			גב	820-822	1	19 20 21

2 . / .

הערה: תעודה זו מתייחסת לדוגמאות הנבדקות בלבד. הפרטים על הדוגמאות הנם כפי שנמסרו ע"י המומין או באי-כוחו. אין לפרסם תעודה זאת אלא במלואה.  
 העתקים: למהנדס חעיר; למהנדס הבנין.



**מכון התקנים הישראלי**

המשרד הראשי: רח' האוניברסיטה 42, תל-אביב 69977, טל' 413151  
 סניף ירושלים: רח' גד, אזור התעשייה תלפיות, ת"ד 301, טל' 715485  
 סניף באר-שבע: המכון לחקר הנגב, ת"ד 1025, טל' 74841, 77534

**האגף לבנין**

**תעודת זמנית על בדיקת בטון**

מס' אבש/2/102414

מוזמין הבדיקה : מיום :  
 בנין : אסמכתא/תיק ציריח מס':  
 החומר לבדיקה : הקבלן:  
 הדוגמאות הוכנו ע"י : המפקח:  
 מהות הבדיקה: חוזק בלחץ, בהתאם לתקן ישראלי ת"י 118 מאוגוסט 1970. תנאי הבקרה:

- 2 -

**תוצאות הבדיקה**

חוזק נדרש	חוזק בלחץ (ק"ג לסמ"ר)	תאריך הבדיקה	תאריך היציקה	שקיעה	סוג הבטון הנדרש	חלק המבנה	פרטי הבנין	דוגמא מס'	מדגם מס'
				(כרום אינדיק) קונס (סימ)					
	309 340 <u>298</u> 316	76-08-15	78-08-06		200*	תקרת ביביים	812-814	2	25 26 27
	289 281 <u>300</u> 290	"	"			"	758-59	5	31 32 33
	327 369 <u>347</u> 348	"	78-08-07			"	651-653	8	37 38 39
	372 327 <u>342</u> 347	"	78-08-08			"	810-811 (ספק-ישראל בטון)	3	43 44 45

\* הוצא דו"ח בדיקה שכן הנטילה ברובה לא ע"י ב"כ המכון .

העתיקים: אב' סולל ברובה אסקלון .  
 מר טטרן ת"א .  
 מר אלואיל ת"א .  
 חב' פלגאר דמת-12.

שלמה טרנרול  
 מנהל סניף באר-שבע

באר-שבע, 78-08-16  
 חש/

הערה: תעודת זמנית לדוגמאות הנבדקות בלבד. הפרטים על הדוגמאות הנם כפי שנמסרו ע"י המוזמין או בא"כחו. אין לפרסם תעודה זאת אלא במלואה.  
 העתיקים: למתנדס העיר, למתנדס הבנין.

**מכון התקנים הישראלי**

המשרד הראשי: רח' האוניברסיטה 42, תל-אביב 69977, טל' 413151  
 סניף ירושלים: רח' גד, אזור התעשייה תלפיות, ת"ד 301, טל' 715485  
 סניף באר-שבע: המכון לחקר הנגב, ת"ד 1025, טל' 74841, 77534

**האגף לבנין**

**תעודת זמנית על בדיקת בטון**

\* דו"ח בדיקה

מס' א.ב.ט/4914

ביום: 78-08-13

מומין הבדיקה : מינהל לבניה כפרית משרד הסכדן באר-שבע .

אסמכתא/תיק עיריה מס':

בנין : 140 יח' דיור בימית .

הקבלן: זב"ב סול"ב אסקלון  
 חרזה: 5077/75056/דד  
 המפקח: זב"ב פלגאר ר"ג

החומר לבדיקה : 47 קוביטת בטון .

הדוגמאות הוכנו ע"י: ב"כ המומין דבמטרו באתר העבודה ביום:  
 78-08-13

תנאי הבקרה: סוגים  
 ספק הבטון: אגן וסיד

מהות הבדיקה: חוזק בלחץ, בהתאם לתקן ישראלי ת"י 118 מאוגוסט 1970.

**תוצאות הבדיקה**

חוק נדרש	חוק בלחץ (ק"ג לסמ"ר)	תאריך הבדיקה	תאריך היציקה	שקיעה	סוג הבטון הנדרש	חלק המבנה	פרטי הבנין	דוגמא מס'	סדג מס'
				(כדור פניני) (קובוס פסי)					
	257 297 <u>261</u> 272	78-08-15	78-08-02		ב' 200	גב	161-62	7	1 2 3
	275 217 <u>268</u> 259	"	"			עמודים קומת קרקע	810-814	6	7 8 9
	251 227 <u>245</u> 240	"	"			קורות יסוד	830-32	4	13 14
	345 319 <u>284</u> 316	"	78-08-06			גב	820-822	1	19 20 21

2. /.

הערה: תעודה זו מתייחסת לדוגמאות הנבדקות בלבד. הפרטים על הדוגמאות הנם כפי שנמסרו ע"י המומין או באיכותו. אין לפרסם תעודה זאת אלא במלואה.

ח.ע.ת.ק.ים: למהנדס העיר, למהנדס הבנין.

# מכון התקנים הישראלי

המשרד הראשי: רח' האוניברסיטה 42, תל-אביב 69977, טל' 413151  
 סניף ירושלים: רח' גד, אזור התעשייה תלפיות, ת"ד 301, טל' 715485  
 סניף באר-שבע: המכון לחקר הנגב, ת"ד 1025, טל' 74841, 77534

## האגף לבנין

### תעודת זמנית על בדיקת בטון

מס' אבש/2/102414

מוזמין הבדיקה: \_\_\_\_\_  
 בנין: \_\_\_\_\_  
 החומר לבדיקה: \_\_\_\_\_  
 הדוגמאות הוכנו ע"י: \_\_\_\_\_  
 ביום: \_\_\_\_\_  
 אסמכתא/תיק ציריה מס': \_\_\_\_\_  
 הקבלן: \_\_\_\_\_  
 המפקח: \_\_\_\_\_  
 תנאי הבקרה: \_\_\_\_\_  
 מהות הבדיקה: חוזק בלחץ, בהתאם לתקן ישראלי ת"י 118 מאוגוסט 1970.

- 2 -

### תוצאות הבדיקה

חוק נדרש	חוק בלחץ (ק"ג לסמ"ר)	תאריך הבדיקה	תאריך היציאה	שקיעה (כרדו אינץ') (קנוס (פיס))	סוג הכסון הנדרש	חלק המבנה	פרטי הבנין	דוגמא מס'	סדגם מס'
	309 340 <u>298</u> 316	78-08-15	78-08-06		200 <sup>b</sup>	תקרת ביזויים	812-814	2	25 26 27
	289 281 <u>300</u> 290	"	"			"	750-59	5	31 32 33
	327 369 <u>347</u> 348	"	78-08-07			"	651-653	8	37 38 39
	372 327 <u>342</u> 347	"	78-08-08			"	810-811 (סמק-ישראל) (בטון)	3	43 44 45

\* הרצף דו"ח בדיקה טכני הנבדלה ברובת לא ע"י ב"כ המכון .

העתיקים: אב' סולל ברובה אשקלון .  
 מר טטרן ת"א .  
 מר אלואיל ת"א .  
 וב' פלגאר דמת-12.

פילסה טרבורל  
 מנהל סניף באר-שבע

באר-שבע, 78-08-16  
 בת/

הערה: תעודת זמנית לדוגמאות הנבדקות בלבד. הפרטים על הדוגמאות הנם כפי שנמסרו ע"י המזמין או באי-כוחו. אין לפרסם תעודת זאת אלא במלואה.  
 העתיקים: למתנדס העיר; למתנדס הבנין.

# מכון התקנים הישראלי

המשרד הראשי: רח' האוניברסיטה 42, תל-אביב 69977, טל' 413151  
 סניף ירושלים: רח' גד, אזור התעשייה תלפיות, ת"ד 301, טל' 715485  
 סניף באר-שבע: המכון לחקר הנגב, ת"ד 1025, טל' 74841, 77534

## האגף לבנין

### תעודת זמנית על בדיקת בטון

\* דו"ח בדיקה

מס א-ב/ט/102414

ביום: 78-08-13

מומין הבדיקה : סיבה לזכייה כשדית משרד המכון באר-שבע .

אסמכתא/תיק ציריה מס':

בנין : 140 יח' דירת ביטית .

הקבלן: חב' סו"ב אשקלון

החומר לבדיקה : 47 קוביות בטון .

חדוזה: 5077/75056/77

הדוגמאות הוכנו ע"י: ב"כ המזעין ובמשרד באזור הנבדקה גירום

המפקח: חב' פלגא"ר י"ג

78-08-13

תנאי הבקרה: טובים

מהות הבדיקה: חוזק בלחץ, בהתאם לתקן ישראלי ת"י 118 מאוגוסט 1970.

ספק ובטון: אבן וסייד

### תוצאות הבדיקה

חוק נדרש	חוק בלחץ (ק"ג לסמ"ר)	תאריך הבדיקה	תאריך היציקה	שקיצה	סוג הבטון הנדרש	חלק המבנה	מס' הבנין	דוגמא מס'	סדר מס'
				(כידור אינדיק) קונסט. (מ"ס)					
	257 297 <u>261</u> 272	78-08-15	78-08-02		ב' 200	גג	161-62	7	1 2 3
	273 217 <u>268</u> 259	"	"			עמודים קומת קרקע	810-814	6	7 8 9
	251 227 <u>243</u> 240	"	"			קורת יסוד	830-52	4	13 14 15
	345 319 <u>294</u> 316	"	78-08-06			גג	820-822	1	19 20 21

2. /.

הערה: תעודה זו מחיטת לדוגמאות הנבדקות בלבד. הפרטים על הדוגמאות הגם כפי שנמסרו ע"י המומין או באי-כוחו אין לפרסם תעודה זאת אלא במלואה.

העתיקים: למהנדס העיר, למהנדס הבנין.

# זכון התקנים הישראלי

המשרד הראשי: רח' האוניברסיטה 42, תל-אביב 69 977, טל' 413151  
 סניף ירושלים: רח' גד, אזור התעשייה תלפיות, ת"ד 301, טל' 715485  
 סניף באר-שבע: המכון לחקר הנגב, ת"ד 1025, טל' 74841, 77534

## האגף לבנין

### תעודת זמנית על בדיקת בטון

מס' אב/2/102414

מומין הבדיקה :  
 בנין :  
 החומר לבדיקה :  
 הדוגמאות הוכנו ע"י :  
 ביום :  
 אסמכתא/תיק עירייה מס' :  
 הקבלן :  
 המפקח :  
 תנאי הבקרה :  
 מהות הבדיקה: חוזק בלחץ, בהתאם לתקן ישראלי ת"י 118 מאוגוסט 1970.

- 2 -

### תוצאות הבדיקה

חוזק גדרש	חוזק בלחץ (ק"ג לסמ"ר)	תאריך הבדיקה	תאריך היציקה	שקיעה	סוג הבטון הגדרש	חלק המבנה	סרטי הבנין	דוגמא מס'	מדרג מס'
				(כרום אינדי) (קונסט. פיס)					
	309 340 <u>298</u> 316	78-08-15	78-08-06		200 <sup>ב</sup>	מקרת ביניינים	812-814	2	25 26 27
	289 281 <u>300</u> 290	"	"			"	758-59	5	31 32 33
	327 359 <u>347</u> 347	"	78-08-07			"	651-653	8	37 38 39
	372 327 <u>342</u> 347	"	78-08-08			"	810-811 (ספס-ישראל בטון)	3	43 44 45

\* הוצא דו"ח בדיקה מכון הבטילה כרוצעה לא ע"י ב"כ המכון .

המפקחים אב' סולל ברנז והסקלרן .  
 שי משרן ת"א .  
 נר הלואיל ת"א .  
 וב' פלגאר רמת-גן .

טלמה מנדל  
 מבחל סניף באר-שבע

באר-שבע, 78-08-16  
 חת

הערה: תעודה זו מחיטת לדוגמאות הנבדקות בלבד. השוואתם על הדוגמאות הנם כפי שנמסרו ע"י המזמין או בא"כחו.  
 אין לפרסם תעודה זאת אלא במלואה.  
 העתקים: למתנדס העיר; למתנדס הבנין.



# מכון התקנים הישראלי

המשרד הראשי: רח' האוניברסיטה 42, תל-אביב 69 977, טל' 413151  
סניף ירושלים: רח' גד, אזור התעשייה תלפיות, ת"ד 301, טל' 715485  
סניף בארשבע: המכון לחקר הנגב, ת"ד 1025, טל' 74841, 77534

פוסט מורשה לענין  
טע"מ  
מס' 545000119

נציגות מס הכנסה  
מסור מניכוי  
מס מסלומים  
בעד סירותים  
מס' 4502827

סניף בארשבע

חשבונית מס מספר **№ 194776**

לכבוד

מינהל לניהול כספים  
משרד המבחן  
בנין - בנין

תאריך 76-08-16  
81-66

חווה/הזמנה מס' **56/550/70** / מס' 56

שם המזמין **קבלני ת"י סניף התקלרון**

לי	אג'י	פ ר ט י ם	ת ע ו ר ה	
			מס' 67-80	מיום
			102414/בט	76-08-16
		שכר בדיקת 47 קוביות במבחן מטבח 140 יח' דיור ביטוח		
1,296	.-	חרוך בלאח של קוביות במבחן שהובאה לעבודה לני 4800027		
441	.-	מניף 11101		
306	.-	2 עמוד ערוך מניף 99 רכב לני 5,10 רי לקים א60 מניף 92		
		(חלפיים ארבעים ותשם רי בלנד)		
		סה"כ		
		מע"מ בשעור %		

שולם ע"ה סך	לי	לחובת כרטיס	מס' שוטף	סך הכל
תאריך	קבלה מס'			כללי
				1
				46
				14-15
				16-23
				49-54
				37-44
				2,043

כעת התשלום נא לציין את מספר החשבונית

מס' שוטף	ל ז כ ו ת	לי	אג'י	47-80
14-15	24-31	37-44	46	47-80
	15 1 02 00 1	2,043	2	DUP
	15		2	
	15		2	
	15		2	
	15		2	
	15		2	
	8730027 9		2	

*Handwritten signature*

*Handwritten signature*

*Handwritten initials*



ה.ע.ת.ק

4508

# מכון התקנים הישראלי

המשרד הראשי: רח' האוניברסיטה 42, תל-אביב 69977, טל' 413151  
סניף ירושלים: רח' גד, אזור התעשייה תלפיות, ת"ד 301, טל' 715485  
סניף באר-שבע: המכון לחקר הנגב, ת"ד 1025, טל' 772534, 74841

המס' כולל  
ויישובים חדשים  
הנגב  
נמקבל בחארז  
2-11-1978

## המחלקה לבנין

### תעודת על בדיקת בטון

\* רי"ח בדיקה

102413/מס' א

ביום: 78-08-14

מזמין הבדיקה: מינהל לבניה כפרים, משרד המבון באר-שבע.

אסמכתא/תיק עוריה מס':

כגין: 140 יח' ויור ביטוח.

הקבלן: חב' סר"ב אסקלון  
חזונו 77/15056/77

*Handwritten signature*

החומר לבדיקה: 12 קוביות בטון.

המפקח: חב' גלנאי ר"ג

הדוגמאות הוכנו ע"י: ב"כ המוסדן ונמסרו בחוטי העבודה ביום 78-08-14.

תנאי הבקרה: תנאי סטק ובטון אבן וסיד

סמות הבדיקה: חוזק בלחץ, בהתאם לתקן ישראלי ת"י 118 מאוגוסט 1970.

### תוצאות הבדיקה

חוזק נדרש	חוזק בלחץ (ק"ג לסמ"ר)	תאריך הבדיקה	תאריך היציקה	שקיעה	סוג הבטון הנדרש	חלק המבנה	פרטי הבנין	דוגמא מס'	מדרג מס'
				כדור (אינץ')					
	355 342 338 346 362 375 <hr/> 33	78-08-24	78-07-27			גג	701-2	10	1
	315 321 330 332 326 339 <hr/> 33	"	"			קירות יסוד	220-221	9	7 8 9 11 12

\* הוצא רי"ח בדיקה מכון הבטיחה בוצעה לו ע"י ב"כ המבון.  
המפקח: חב' סר"ב אסקלון.  
חב' גלנאי ר"ג.  
חב' סר"ב אסקלון.

*Handwritten signature*  
מינהל לבניה באר-שבע

באר-שבע, 78-08-25

194870/חז

הערה: תעודה זו מתייחסת לדוגמאות הנבדקות בלבד. הפרטים על הדוגמאות הנם כפי שנמסרו ע"י המזמין או בא-כחו. אין לפרסם תעודה זאת אלא במלואה.



Handwritten marks and numbers in the top left corner.

**יחידת המידע והדפוס**

מס' תעודת זהות: 5284  
 מס' תעודת זהות: 5284  
 מס' תעודת זהות: 5284

מס' תעודת זהות: 5284  
 מס' תעודת זהות: 5284  
 מס' תעודת זהות: 5284

5-11-1990

**תעודת זהות**

**החלטת משרד הפנים**

שם: \_\_\_\_\_  
 מס' תעודת זהות: \_\_\_\_\_  
 מס' תעודת זהות: \_\_\_\_\_  
 מס' תעודת זהות: \_\_\_\_\_  
 מס' תעודת זהות: \_\_\_\_\_

**החלטת משרד הפנים**

מס' תעודת זהות	שם	תאריך	מס' תעודת זהות	שם	תאריך	מס' תעודת זהות	שם	תאריך

החלטת משרד הפנים  
 מס' תעודת זהות: \_\_\_\_\_  
 מס' תעודת זהות: \_\_\_\_\_  
 מס' תעודת זהות: \_\_\_\_\_  
 מס' תעודת זהות: \_\_\_\_\_



# מכון התקנים הישראלי

המשרד הראשי: רח' האוניברסיטה 42, תל-אביב 69977, טל' 413151  
סניף ירושלים: רח' גד, אוור התעשייה תלפיות, ת"ד 301, טל' 715485  
סניף בארשבע: הטכון לחקר הנגב, ת"ד 1025, טל' 74841, 77534

עוסק מורשה לציוד  
מ"מ  
מס' 545000119

נציבות מס הכנסה  
מסור מימון  
מס מסחרתיים  
כע"י שירותים  
מס' 4903827

סניף בארשבע

חשבונית מס מספר **№ 194878**

לכבוד

78-08-25

55-00

תאריך

61-66

חווה/הוסבה מס' **דד/5605/דד** יום

שם המזמיין **בנימין ת"י סר"ב אסקרון**

פיננאל לבניה נש"מ  
מערך המכון  
782-732

לי	אג	ס ר ט י מ	ת ע ו ד ה	
			מיום	מס'
			70-08-25	10241/מג
		עבוד בריקת 12 קוביות בסדרן טענה 140 יוני דיוור ביטוח		
		הוצע בלוח של קוביות בסדרן שהוצאה למעבורת לע"י 27 לי א 12 סעיף 11101 1 טעה בזרז סעיף 99 רכב לע"י 5.10 לי לע"י 60 סעיף 92		
		324 -- 294 -- 306 --		
		סה"כ		
		מע"מ בשעור %		
		סך הכל		
		כללי		
		לחובת כרטיס		
		מס' שוטף		
		924 --		
		שולם ע"ח סך	לי	
		תאריך	קבלה מס'	
		37-44	46	49-54

בעת ההשלום נא לציין אח מספר החשבונית

מס' שוטף	ל י ו כ ת	לי	אג	47-80
14-15	24-31	37-44	46	47-80
	15 1 02 00 1	924	2	DUP
	15		2	
	15		2	
	15		2	
	15		2	
			2	
	8730027	9	2	

*Handwritten signature*

מג/



# תקנות המבחן

מטרת המבחן היא לבחור את המועמדים ללמוד בפקולטה למשפטים ולעבודת המבחן. המבחן ייערך ביום 15.10.1978 בשעה 10:00 בבוקר בחדר המבחן.

## הוראות כלליות

1. יבואו המועמדים לבחון בשעה 10:00 בבוקר בחדר המבחן.



שם המועמד:	.....	שם התלמיד:	.....
	.....		.....
<p>השאלה:</p> <p>.....</p> <p>.....</p> <p>.....</p> <p>.....</p>			
הערה:		.....	
תאריך:		.....	
מחיר:		.....	

מ.מ.	שם המועמד	שם התלמיד	נקודות
1	.....	.....	12
2	.....	.....	12
3	.....	.....	12
4	.....	.....	12
5	.....	.....	12
6	.....	.....	12
7	.....	.....	12

4508

תשרד השיכון

משרד השיכון  
מחלקת הנדסה  
מחלקת הנדסה

מכון התקנים הישראלי

המשרד הראשי: רח' האוניברסיטה 42, תל-אביב 69977, טל' 413151  
סניף ירושלים: רח' גד, אזור התעשייה תלפיות, ת"ד 715485  
סניף באר-שבע: המכון לחקר הנגב, ת"ד 1025, טל' 74841, 77534

נתקבל בתאריך

2-11-1978

לטיפולו של מר בן-ציון

האגף לבנין

דו"ח בדיקה תעודה זמנית על בדיקת בטון

102975/מא

- מומין הבדיקה : סיבולת לכבידה כשית, מטריד הסכון, באר-שבע .
- בנין : 140 ית' ריזר ביטית .
- החומר לבדיקה : 18 קוביות בטון .
- הדוגמאות הוכנו ע"י : ג"כ המזמין ובמסגרו באשר העבודה בירושל  
78-08-30
- מהות הבדיקה: חוזק בלחץ, בהתאם לתקן ישראלי ת"י 118 מאוגוסט 1970.

הקבלן: סר"ב הקלרון  
חוזתו/דד/15056/100  
המפקח: תב" סלנאי ר"ג

תנאי הבקרה: סוגים

תוצאות הבדיקה

חוזק נדרש	חוזק בלחץ (ק"ג לסמ"ר)	תאריך הבדיקה	תאריך היציקה	שקיעה (כיוון אינץ') קבוע (פיס)	סוג הבטון הנדרש	חלק המבנה	פרטי הבנין	מס' ידגמא	מס' מ"כ
	225 238 251 239	78-08-31	78-08-21		ב' 200	קורה קומת ק"ש	221	9	1 2 3
	218 210 232 220	"	"			עמודים קומת 2	759,750	6	7 8 9
	288 286 296 303	"	78-08-23			קורה קומת 2	813,812 814	27	13 14 15

הוצאת דו"ח בדיקה מכון הנטילול בדומה לט ע"י ג"כ הסכון .

משרד השיכון  
מחלקת הנדסה  
מחלקת הנדסה

המפקח: סר"ב הקלרון  
חוזתו/דד/15056/100  
המפקח: תב" סלנאי ר"ג

194940/חז

באר-שבע, 78-09-01  
מא/

הערה: תעודה זו מתייחסת לדוגמאות הנבדקות בלבד. הפרטים על הדוגמאות הנם כפי שנמסרו ע"י המזמין או בא-כחו. אין לפרסם תעודה זאת אלא במלואה.  
העתקים: למהנדס העיר; למהנדס הבנין.

**מכון התקנים הישראלי**

המשרד הראשי: רח' האוניברסיטה 42, תל-אביב 69977, טל' 413151  
 סניף ירושלים: רח' גד, אזור התעשייה תלפיות, ת"ד 301, טל' 715485  
 סניף באר-שבע: המכון לחקר הנגב, ת"ד 1025, טל' 74841, 77534

**האגף לבנין**

**תעודת זמנית על בדיקת בטון**

מס א-25/70

מומין הבדיקה : סיבולת לבניה כפיית, מט"ד המכון, בני-255 .  
 בנין : 140 ימ' דיווי ביטיב .  
 החומר לבדיקה : 50 קוביות בטון .  
 הדוגמאות הוכנו ע"י : ג"כ המומין ונמסרו באשר החברה בירושלם  
 70-08-30 .  
 מהות הבדיקה: חוזק בלחץ, בהתאם לתקן ישראלי ת"י 118 מאוגוסט 1970.  
 תנאי הבקרה: סוגים

ביום: 70-08-30  
 אסמכתא/תיק צוירה מס':  
 הקבלן: סר"ב הקולון  
 חזות/50/1505/000  
 המפקח: רב' סלבוני ר"ב

**תוצאות הבדיקה**

חוק בדרש	חוק בלחץ (ק"ג לסמ"ר)	תאריך הבדיקה	תאריך היציקה	שקיעה (כר"ד נאונק) קונסט (סימ)	סוג הבטון הנדרש	חלק המבנה	פרטי הבנין	דוגמא מס' 1	מס' 2
	225 230 235 230	70-08-31	70-08-21		200' B	סמ"ר קונסט	221	9	1 2 3
	218 210 232 220	"	"			ממזיזים קונסט	759,758	6	7 8 9
	308 286 306 303	"	70-08-23			סמ"ר קונסט B	613,612 614	27	10 14 15

חזות דו"ח בדיקה נכון התפילה בדומה לו ע"י ג"כ המכון .

התקיימו כל תנאי הבדיקה  
 כפי הולחט על ידי  
 רב' סלבוני ר"ב  
 רב' סלבוני ר"ב

עלמה סלבוני  
 מנהל אגף בני-255

ת/1949

בני-255, 70-08-01  
 מס'

הערה: תעודה זו מתייחסת לדוגמאות הנבדקות בלבד. הפרטים על הדוגמאות הנם כפי שנמסרו ע"י המומין או באי-כוחו. אין לפרסם תעודה זאת אלא במלואה.  
 העתקים: למנהל חציר, למנהל הבנין.

# מכון התקנים הישראלי

המשרד הראשי: רח' האוניברסיטה 42, תל-אביב 69977, טל' 413151  
 סניף ירושלים: רח' גד. אזור התעשייה תלפיות, ת"ד 301, טל' 715485  
 סניף באר-שבע: המכון לחקר הנגב, ת"ד 1025, טל' 74841, 77534

## האגף לבנין

### תעודת זמנית על בדיקת בטון

מס א- כט/15025

ביום: 78-08-30

אסמכתא/תיק ציוריה מס':

הקבלן: סר"ב אסקרון  
 מרחוק/15025/15025  
 המפקח: ת"ב סלמון ר"ב

תנאי הבקרה: טהנים

מומין הבדיקה: מינהל לבניה כפופ, משרד הבנין, באר-שבע.

בנין: 140 יח' דיור ביטית.

החומר לבדיקה: 10 קוביות בטון.

הדוגמאות הוכנו ע"י: ב"ב הוטיין למטרות בטיח המבדלה ביום 78-08-30

מהות הבדיקה: חוזק בלחץ, בהתאם לתקן ישראלי ת"י 118 מאוגוסט 1970.

### תוצאות הבדיקה

חוק נדרש	חוק בלחץ (ק"ג לסמ"ר)	תאריך הבדיקה	תאריך היציקה	שקיעה	סוג הבטון הנדרש	חלק המבנה	פרטי הבנין	דוגמאות מס' בטיח	מס' מס' מס'
				(כדור אינץ') (קונס ס"מ)					
	223 238 253 259	78-08-31	78-08-21		ב' 200	מס' קומה קומה	221	9	1 2 3
	218 210 200 200	"	"			עמודים קומה II	759,750	6	7 8 9
	208 208 208 208	"	78-08-25			מס' קומה ב	813,812 814	27	13 14 15

הודעה זמנית בדיקה מכון התקנים הישראלי על ב"ב המבדלה.

התקנים מס' 15025

מי מלחיל ב"ב  
 ת"ב סר"ב אסקרון  
 ת"ב סלמון ר"ב

מנהל מינהל באר-שבע

ת/15025

באר-שבע, 78-08-01  
 15025

הערה: תעודה זו מתייחסת לדוגמאות הנבדקות בלבד. הפרטים על הדוגמאות הנם כפי שנמסרו ע"י המזמין או באי-כוחו. אין לפרסם תעודה זאת אלא במלואה.

העתקים: למנהל חציר; למנהל הבנין.



# זכון התקנים הישראלי

המשרד הראשי: רח' האוניברסיטה 42, תל-אביב 69 977, טל' 413131  
סניף ירושלים: רח' נד, אזור התעשייה תלמית, ת"ד 301, טל' 715485  
סניף בארישבע: המכון לחקר הנגב, ת"ד 1025, טל' 74841, 77534

פיקס מורשת לעוני  
טע"מ  
מס' 545000119

גניבות מס הכנסה  
מסור מיוחד  
מס משלומים  
כער סירותים  
מס' 650027

סניף בארישבע

חשבונית מס מספר **№ 194940**

לכבוד

תאריך **78-09-01**  
61-66

מינהל לבניה כפרים  
משרד המכון  
**78-7-23**

תווה/הוספה מס' **דד/75056/307**

שם המזמין **בנין ח' סר"ג טקלון**

ל"י	אג'י	פ ר ט י ם	ת ע ו ד ה	
			מ"ס	מ"ס
			67-80	
		עבוד בדיקת 18 קוביות כסותן טמח 140 יח' דיור ביטית .	78-09-01	102675/במ
486	-	חרוק בלוח של קוביות כסותן טמח טעיף 11101		
294	-	1 טמח ערוך טעיף 99		
306	-	רכב לפי 5.10 רי לע"מ 60א טעיף 92		
		(אלף שמרבים דמס רי בלנד)		
		סה"כ		
		מע"מ בשעור 4%		

שולם ע"ה סך	ל"י	סך הכל	מס' שוטף	לחובת כרטיס	תאריך
קבלה מס'		כנ"י			
		1,086	37-44	14-15	49-54

בעת התשלום נא לציין את מספר החשבונית

מס' שוטף	ל ז כ ו ת	ל"י	אג'	מ"ס
14-15	24-31	37-44	46	47-80
	15	1,086	2	
	15		2	DUP
	15		2	
	15		2	
	15		2	
			2	
			2	
	8730027	9	2	

*Handwritten signature*

*Handwritten signature*

מ/

*Handwritten signature*





4508

# מכון התקנים הישראלי

המשרד הראשי: רח' האוניברסיטה 42, תל-אביב 69977, טל' 413151  
סניף ירושלים: רח' גד, אזור התעשייה תלפיות, ת"ד 301, טל' 715485  
סניף באר-שבע: המכון לחקר הנגב, ת"ד 1025, טל' 74841, 772534

## המחלקה לבנין

### תעודת על בדיקת בטון

\* דו"ח בדיקה

102901/ב

78-09-13

ביום:

פינחל לבניה כפרית, משרד האכון - באר שבע.

מומין הבדיקה:

אסמכתא/תיק עיריה מס':

140 יח' דיור בימית,

בנין:

48 קוביות בטון.

החומר לבדיקה:

הקבלן: טו"ב  
חריזה: 8027/75056/דד  
המפקח: סלנאר ר"ג

ג.כ. המומין ונמסרו באחד העבודה ביום: 78-09-13

הדוגמאות הוכנו ע"י:

מהות הבדיקה: חרוק בלחץ, בהתאם לתקן ישראלי ת"י 118 מאוגוסט 1970.

תנאי הבקרה: טובים  
ספק הבטון: ישראבטון

### תוצאות הבדיקה

חוק נדרש	חוק בלחץ (ק"ג לסמ"ר)	תאריך הבדיקה	תאריך היציקה	שקיעה (מ"מ)	סוג הבטון הנדרש	חלק המבנה	פרטי הבנין	דוגמא מס'	מס' מס'
	275	78-09-21	78-08-24	9		גב	653		1
	335	"	"						2
	280	"	"						3
	300	"	"						4
	305	"	"						5
	330	"	"						6
	304	ממוצע							
	290	88R	"	9		עמודים	830-832		7
	315								8
	240								9
	295								10
	290								11
	305								12
	289	ממוצע							
	325	"	"	18		קורות יסוד	839		13
	320						840		14
	310						841		15
	285								16
	275								17
	295								18

302 ממוצע

25/6

הערה: תעודה זו מתייחסת לדוגמאות הנבדקות בלבד. הפרטים על הדוגמאות הנם כפי שנמסרו ע"י המומין או בא"כחו. אין לפרסם תעודה זאת אלא במלואה.

# מכון התקנים הישראלי

המשרד הראשי: רח' האוניברסיטה 42, תל-אביב 69977, טל' 413151  
 סניף ירושלים: רח' גד, אזור התעשייה תלפיות, ת"ד 301, טל' 715485  
 סניף באר-שבע: המכון לחקר הנגב, ת"ד 1025, טל' 74841, 772534

## המחלקה לבנין

### תעודה על בדיקת בטון

מס א- 102901/82

מזמין הבדיקה : ביום :  
 בנין : אסמכתא/תיק עירייה מס':  
 החומר לבדיקה : הקבלן:  
 הדוגמאות הוכנו ע"י : המפקח:  
 מהות הבדיקה: חוזק בלחץ, בהתאם לתקן ישראלי ת"י 118 מאוגוסט 1970. תנאי הבקרה:

### תוצאות הבדיקה

מ"ק

חוזק נדרש	חוזק בלחץ (ק"ג לסמ"ר)	תאריך הבדיקה	תאריך היציקה	סקיצה	סוג הבטון הנדרש	חלק המבנה	פרטי הבנין	האמצע	מס' מ"ק
				כדור (אונד') קוטם ס"מ					
388	78-09-25	78-08-28			200 ב'	עמודים קומה א'	841,840,839	9	19
382	"	"							20
388	"	"							21
365	"	"							22
380	"	"							23
383	"	"							24
381	ממדי								
378	"	"				גג	651	9	25
378									26
345									27
362									28
338									29
300									
350	ממדי								
331	גג	"	"	"		הקרה ביניים	220	9	31
378									32
395									33
330									34
355									35
341									36
355	ממדי								

3 \* / 6

הערה: תעודה זו מתייחסת לדוגמאות הנבדקות בלבד. הפרטים על הדוגמאות הנם כפי שנמסרו ע"י המזמין או בא-כחו. אין לפרסם תעודה זאת אלא במלואה.

# מכון התקנים הישראלי

המשרד הראשי: רח' האוניברסיטה 42, תל-אביב 69977, טל' 413151  
 סניף ירושלים: רח' גד, אזור התעשייה תלפיות, ת"ד 301, טל' 715485  
 סניף בארישבע: המכון לחקר הנגב, ת"ד 1025, טל' 74841, 772534

## המחלקה לבנין

### תעודה על בדיקת בטון

מס' א-בט/3/102901

מזמין הבדיקה :   
 בנין :   
 החומר לבדיקה :   
 הדוגמאות הוכנו ע"י :   
 מות הבדיקה: חרוק בלחץ, בהתאם לתקן ישראלי ת"י 118 מאוגוסט 1970.   
 תנאי הבקרה:

### תוצאות הבדיקה

מ"ק

חוזק נדרש	חוזק בלחץ (ק"ג לסמ"ר)	תאריך הבדיקה	תאריך היציקה	שקיעה	סוג הבטון הנדרש	חלק המבנה	פרטי הבנין	מס' מדידת	מס' מדידה
				כדור (אינץ')					
	400	78-09-25	78-08-28		ב 200	בג	811,810	15	37
	375	"	"						38
	412	"	"						39
	382	"	"						40
	383	"	"						41
	378	"	"						42
	388	ממוצע							
	327	78-09-26	78-08-29			"	651		43
	360	"	"						44
	312	"	"						45
	354	"	"						46
	371	"	"						47
	364	"	"						
	348	ממוצע							

\* הרצא יד"ח בדיקה מכון הנטילה כראשה לא ע"י ב"כ המכון.

חלפה מדגול  
 מנכ"ל מכון התקנים הישראלי

התקין פר שטרן ת"א.  
 פר אלואיל ת"א.  
 חב' סו"ב אסקלון  
 מלואר ר"ג.  
 באר טבע 78-09-27

הערה: תעודה זו מתייחסת לדוגמאות הנבדקות בלבד. הפרטים על הדוגמאות הנם כפי שנמסרו ע"י המזמין או בא"כחו. אין לפרסם תעודה זאת אלא במלואה.

מ/195286

4508

**משרד השיכון**

מינהל לבנייה כפרית ויישובים חדשים  
מחוז הנגב  
נתקבל בתאריך

**מכון התקנים הישראלי**

המשרד הראשי: רח' האוניברסיטה 42, תל-אביב 69977, טל' 413151  
סניף ירושלים: רח' גז, אזור התעשייה תלפיות, ת"ד 301, טל' 715485  
סניף באר-שבע: המכון לחקר הנגב, ת"ד 1025, טל' 772534, 74841

26-10-1978

**המחלקה לבנין**

**תעודה על בדיקת בטון**

\* דו"ח בדיקה

לטיפולו של 0.315  
לעיונו של מס א-בש/103240

מוסין הבדיקה : מינהל לבנייה כפרית, משרד השיכון - באר שבע. ביום:

בנין : 140 יח' דיור בימית.

החומר לבדיקה : 18 קוביות בטון.

הדוגמאות הוכנו ע"י: ב"כ המזטין ובמסרו באתר העבודה ביום: 8-10-04: 8-10-04

מהות הבדיקה: חוזק בלחץ, בהתאם לתקן ישראלי ת"י 118 מאוגוסט 1970.

תנאי הבקרה: טובים

ישראל בטון ימית

**תוצאות הבדיקה**

חוזק נדרש	חוזק בלחץ (ק"ג לסמ"ר)	תאריך הבדיקה	תאריך היציקה	שקיעה	סוג הבטון הנדרש	חלק המבנה	סרטי הבנין	דוגמא מס'	מדינת מס'
				כדורי (אינץ')					
	340	78-10-16	78-09-18		ב* 200	עמודים קומה ב'	221		1
	322	"	"				222		2
	339	"	"				223		3
	346	"	"				227		4
	347	"	"						5
	311	"	"						6
	334	ממוצע							
	360	"	"			"	831,830		7
	370	"	"				832		8
	390	"	"						9
	356	"	"						10
	328	"	"						11
	350	"	"						12
	359	ממוצע							
	377	"	"			פלסות ועמודי יסוד	843,842		13
	347	"	"						14
	357	"	"						15
	348	"	"						16
	373	"	"						17
	359	"	"						18
	360	ממוצע							

\* הוצא דו"ח בדיקה שכן הנטילה בוצעה לא ע"י ב"כ המסרון.

שלמה טרובול  
מינהל סניף באר שבע

העתק: מר שטרן ת"א.  
מר אלואיל ת"א.  
חב' סו"ב אשקלון  
פלגאר ר"ג.  
באר שבע 78-10-19  
שב/

הערה: תעודה זו מתייחסת לדוגמאות הנבדקות בלבד. הפרטים על הדוגמאות הנם כפי שנמסרו ע"י המזמין או באיכותו. אין לפרסם תעודה זאת אלא במלואה.

חב/195493

88-10-10

\* 27th STAGE

of the 27th stage, the first - and the last.

of the 27th stage.

of the 27th stage.

of the 27th stage, the first - and the last.

Office of the Secretary of Defense

Washington, D.C. 20301-1500

Date

Page Number

1	2	3	4	5	6	7	8	9	10	11	12	13	14	15	16	17	18
	521	2nd stage	10-02-18	10-10-18	521												
	522	"	"	"	522												
	523	"	"	"	523												
	524	"	"	"	524												
	525	"	"	"	525												
		"	"	"	526												
		"	"	"	527												
		"	"	"	528												
	529	"	"	"	529												
		"	"	"	530												
		"	"	"	531												
		"	"	"	532												
		"	"	"	533												
		"	"	"	534												
		"	"	"	535												
		"	"	"	536												
		"	"	"	537												
		"	"	"	538												
		"	"	"	539												
		"	"	"	540												
		"	"	"	541												
		"	"	"	542												
		"	"	"	543												
		"	"	"	544												
		"	"	"	545												
		"	"	"	546												
		"	"	"	547												
		"	"	"	548												
		"	"	"	549												
		"	"	"	550												
		"	"	"	551												
		"	"	"	552												
		"	"	"	553												
		"	"	"	554												
		"	"	"	555												
		"	"	"	556												
		"	"	"	557												
		"	"	"	558												
		"	"	"	559												
		"	"	"	560												

\* 27th STAGE

Office of the Secretary of Defense  
Washington, D.C. 20301-1500  
Date

Page Number

**מכון התקנים הישראלי**

המשרד הראשי: רח' האוניברסיטה 42, תל-אביב 69977, טל' 413151  
 סניף ירושלים: רח' גד, אזור התעשייה תלפיות, ת"ד 301, טל' 715485  
 סניף באר-שבע: המכון לחקר הנגב, ת"ד 1025, טל' 74841, 772534

**המחלקה לבנין**

**תעודה על בדיקת בטון**

\* ד"ר בדיקה

מס' א- 3210/77

מזמין הבדיקה: **מנהל לבניה כסלית, מילך המכון - באר שבע** ביום:

בנין: **140 יח' דירה בסיטה**

החומר לבדיקה: **10 קובציה בטון**

הדוגמאות הוכנו ע"י: **מ"ל המטבח ובמטבח במסר המכונה ביום 70-10-04**

מחוז הבדיקה: **חוזק בלחץ, בהתאם לתקן ישראלי ת"י 118 מאוגוסט 1970.** תנאי הבקרה: **1025**

**תוצאות הבדיקה**

חוזק נדרש	חוזק בלחץ (ק"ג לסמ"ר)	תאריך הבדיקה	תאריך היציקה	שקילה כדור (אינץ') קוטם ס"מ	סוג הבטון הנדרש	חלק המבנה	פרטי הבנין	דוגמא מס'	סדרם סמ'
	340	70-10-16	70-09-10		200 ב'	פסגות קומה ב'	221		1
	322	"	"				222		2
	339	"	"				223		3
	346	"	"				227		4
	347	"	"						5
	311	"	"						6
	334	מטבח	"						
	360	"	"			"	651,630		7
	370	"	"				632		8
	390	"	"						9
	356	"	"						10
	328	"	"						11
	330	"	"						12
	359	מטבח	"						
	377	"	"			פסגות ומטבחי יסוד	643,642		13
	347	"	"						14
	337	"	"						15
	348	"	"						16
	373	"	"						17
	352	"	"						18
	360	מטבח	"						19

\* ד"ר בדיקה: **מנהל לבניה כסלית**

מנהל סניף באר שבע

תוקן: **מ"ל המטבח**  
 מ"ל אילוזיל ת"א  
 ח"י סניף תלפיות  
 מנהל ד"ר ב'  
 באר שבע 70-10-19  
 20/

הערה: תעודה זו מתייחסת לדוגמאות הנבדקות בלבד. הפרטים על הדוגמאות הגם כפי שנמסרו ע"י המזמין או בא"כחו. אין לפרסם תעודה זאת אלא במלואה.

195497/אח

# מכון התקנים הישראלי

המשרד הראשי: רח' האוניברסיטה 42, תל-אביב 69977, טל' 413151  
 סניף ירושלים: רח' גד, אזור התעשייה תלפיות, ת"ד 301, טל' 715485  
 סניף באר-שבע: המכון לחקר הנגב, ת"ד 1025, טל' 74841, 772534

## המחלקה לבנין

### תעודה על בדיקת בטון

\* ר"מ בדיקה

מס א- 103210/ב

מומין הבדיקה : סיגנל לבנייה כפופים, סניף המכון - באר שבע, ביום:

בנין : 140 יח' יצור ביטום.

חומר לבדיקה : 10 קוביות בטון.

הדוגמאות הוכנו ע"י : ב"כ המוסין וממורו באחד הפגרות ביום 78-10-04

מטרת הבדיקה: חוזק בלחץ, בהתאם לתקן ישראלי ת"י 118 מאוגוסט 1970. תנאי הבקרה: סובים

### תוצאות הבדיקה

חוזק נדרש	חוזק בלחץ (ק"ג לסמ"ר)	תאריך הבדיקה	תאריך היציקה	שקיעה סוגי (אינדי) קובות מ"מ	סוג הבסון הנדרש	חלק המבנה	פרטי הבנין	דוגמא מס'	סדרם מ"מ
	340	78-10-16	78-09-18		ב"כ	פגרות קומה ב'	221		1
	322	"	"				222		2
	339	"	"				223		3
	346	"	"				227		4
	347	"	"						5
	311	"	"						6
	334	סטוב	"						
	360	"	"			"	651,630		7
	370	"	"				632		8
	380	"	"						9
	356	"	"						10
	328	"	"						11
	350	"	"						12
	359	סטוב	"						
	377	"	"			פלטה למזרחי יצור	643,042		13
	347	"	"						14
	337	"	"						15
	348	"	"						16
	373	"	"						17
	359	"	"						18
	360	סטוב	"						

\* חלום ר"מ בדיקה נאן הבטילה בוצעת לא ע"י ב"כ המכון.

שלמה טלבויל  
 מנהל סניף באר שבע

החוקר פר אהרן ט"א  
 פר מלוחיל ט"א  
 ח"כ ס"כ אקלרן  
 סלמאן ר"ג  
 באר שבע 78-10-19  
 20/

הערה: תעודה זו מתייחסת לדוגמאות הנבדקות בלבד. הפרטים על הדוגמאות הגם כפי שנמסרו ע"י המומין או בא-מכון. אין לפרסם תעודה זאת אלא במלואה.

155493/א



# מכון התקנים הישראלי

המשרד הראשי: רח' האוניברסיטה 42, תל-אביב 69 977, טל' 413151  
סניף ירושלים: רח' נד, אזור התעשייה תלפיות, ת"ד 301, טל' 715485  
סניף באר-שבע: המכון לחקר הנוג, ת"ד 1025, טל' 77534, 74841

יוסק מורשת לציון  
מ"מ  
מס' 545000119

בציבות מס הכנסה  
מס' 4902827  
מס' 4902827  
מס' 4902827

סניף באר-שבע

№ 195493

חשבונית מס מספר

לכבוד

55-60

תאריך 70-10-19

61-66

פינאנל לעבודה במדים  
טלוד מניבני התאגוד  
70-10-19

מ"מ חרזה/הזמנה מס' 70/15056/הח

שם המזמין

לי	אבי	פ ר ט י ם	ח ע ו ד ה	
			מ"מ	מזום
			07-80	
		שבוזי בדיקת 18 קוביות בטון מספר 140 ית' זיזר ביטית	103240/במ	70-10-19
486		חרוק גילוח של קוביות בטון והרכבה למעבדה לפי 27-70/15056/הח		
305		מסיף 11101		
294		לדג לפי 5.10 רי לל"מ 60 מסיף 11101 92		
		1 טעם חרור מסיף 99		
		(אלף סמורים רשמי לי בלבד)		
		סה"כ		
		מע"מ בשעור %		
1,006		סך הכל כולל		
37-44	46	14-15	16-23	49-54
		מס' שוטף	לחובת כרטיס	שולם ע"ה סך
		תאריך	קבלה מס'	לי

בעת החשולים נא לציין את מספר החשבונית

מס' שוטף	ל ו כ ו ת	לי	מ"מ	46	47-80
14-15	24-31	37-44		46	47-80
	15			2	
	1 02 00 1	1,006		2	DUP
	15			2	
	15			2	
	15			2	
	15			2	
	8730027 9			2	



**משרד השיכון**  
 מינהל לבנייה כפרית ויישובים חרשים  
 מרחוז הנגב  
 נתקבל בתאריך  
**18-10-1978**  
 לטיפולו של  
 לעזונו של  
 מס' א  
 103091/ב

**מכון התקנים הישראלי**

המשרד הראשי: רח' האוניברסיטה 42, תל אביב 69977, טל' 413151  
 סניף ירושלים: רח' גד, אזור התעשייה תלפיות, ת"ד 301, טל' 715485  
 סניף באר-שבע: המכון לחקר הנגב, ת"ד 25, טל' 74841, 772534

**המחלקה לבנין**

**תעודת על בדיקת בטון**

\* דו"ח בדיקה

ביום: 21.9.78  
 אסמכתא/תיק עיריה מס':  
 הקבלן: חב' סו"ב אסקלון  
 חוזה: 5077/75056/77  
 המפקח: חב' פלנאר ר"ג  
 תנאי הבקרה: טובים  
 כמות הבטון: 21.0 מ"ק

מזמין הבדיקה : מנהל לבנייה כפרית, משרד הבנוי והשכון באר-שבע.  
 בנין : מבנים בימית.  
 החומר לבדיקה : 11 קוביות בטון.  
 הדוגמאות הוכנו ע"י : ב"כ המזמין ונמסרו ביום 21.9.78.  
 מהות הבדיקה: חוזק בלחץ, בהתאם לתקן ישראלי ת"י 118 מאוגוסט 1970.

**תוצאות הבדיקה**

חוק נדרש	חוק בלחץ (ק"ג לסמ"ר)	תאריך הבדיקה	תאריך היציקה	שקיעה	סוג הבטון הנדרש	חלק המבנה	פרטי הבנין	דוגמא מס'	סדרם
				כורר (אינץ') קוטר סימ'					
	330	1978-09-24	1978-09-11		ב-200	עמוקים קומה ב'	219,220	1	1
	385	"	"				221		2
	335	"	"						3
	350	ממוצע							
	422	1978-10-09	"						4
	450	"	"						5
	408	"	"						6
	427	ממוצע							
	338	1978-09-24	"			11	227,228	2	7
	340	"	"				229		8
	392	1978-10-09	"						9
	428	"	"						10
	360	"	"						11
	400	ממוצע							

\* הוצא דו"ח בדיקה שכן הנטיילה בוצעה לא ע"י המכון.

שלמה טובול  
 מנהל סניף באר שבע

הפקח: מר שטרן  
 מר אלוזאיל  
 אסמכתא חב' סו"ב אסקלון  
 חב' פלנאר ר"ג

באר שבע 10-10-1978

חנ' / 195224  
 הערה: תעודה זו מתייחסת לדוגמאות הנבדקות בלבד. הפרטים על הדוגמאות הנם כפי שנמסרו ע"י המזמין או בא-כחו. אין לפרסם תעודה זאת אלא במלואה.

# RECEIPT FOR DEPOSIT

THIS RECEIPT IS VALID ONLY WHEN SIGNED BY THE CASHIER OF THE BANK AND THE ACCOUNT HOLDER.

1928-01-01

Branch: \_\_\_\_\_

Account No: \_\_\_\_\_

City: \_\_\_\_\_

## AMOUNTS TO BE DEPOSITED

1. 1000.00 - Cash

2. 500.00 - Cheque

3. 250.00 - Savings

4. 150.00 - Interest

5. 50.00 - Misc.

Total: 2050.00

Received of \_\_\_\_\_

for the sum of \_\_\_\_\_

in full of the account of \_\_\_\_\_

Date	Particulars	Debit	Credit	Balance
1928-01-01	By Cash		1000.00	1000.00
	To Cheque	500.00		500.00
	To Savings	250.00		250.00
	To Interest	150.00		100.00
	To Misc.	50.00		50.00
1928-01-01	By Cash		500.00	550.00
	To Cheque	300.00		250.00
	To Savings	150.00		100.00
	To Interest	50.00		50.00
1928-01-01	By Cash		250.00	350.00
	To Cheque	150.00		200.00
	To Savings	75.00		125.00
	To Interest	25.00		100.00
1928-01-01	By Cash		150.00	250.00
	To Cheque	75.00		175.00
	To Savings	37.50		137.50
	To Interest	12.50		125.00
1928-01-01	By Cash		50.00	300.00
	To Cheque	25.00		275.00
	To Savings	12.50		262.50
	To Interest	3.50		266.00

THE TOTAL DEPOSITED IS THE SAME AS THE BALANCE SHOWN ABOVE.

Signature of Cashier: \_\_\_\_\_

Signature of Account Holder: \_\_\_\_\_

Bank Stamp: \_\_\_\_\_

Date: 1928-01-01

at \_\_\_\_\_

THIS RECEIPT IS VALID ONLY WHEN SIGNED BY THE CASHIER OF THE BANK AND THE ACCOUNT HOLDER.

# זכון התקנים הישראלי

המשרד הראשי: רח' האוניברסיטה 42, תל-אביב 69977, טל' 413151  
 סניף ירושלים: רח' גד, אזור התעשייה תלפיות, ת"ד 301, טל' 715485  
 סניף באר-שבע: המכון לחקר הנגב, ת"ד 1025, טל' 74841, 772534

## המחלקה לבנין

### תעודה על בדיקת בטון

\* דו"ח בדיקה

מס' א- 103091/70

ביום: 21.9.70  
 אסמכתא/תיק עיריה מס':  
 הקבלן: חב' סו"ב אקולון  
 פרטיות: חל/מבטנד/רחמס  
 המפקח: חב' סלוגאי ר"ב  
 תנאי הבקרה: טובים  
 כמות הבטון: 21.0 מ"ק

מזמין הבדיקה: מנהל להגיה כנעיה, השלד הבנוי והמכון  
 באר-שבע  
 בנין: מבנית בימית  
 החומר לבדיקה: קוביות בטון  
 הדגמאות הוכנו ע"י: ב"כ המזמין והמפרו ביום 21.9.70  
 מהות הבדיקה: חוזק בלחץ, בהתאם לתקן ישראלי ת"י 118 מאוגוסט 1970.

### תוצאות הבדיקה

חוק נדרש	חוק בלחץ (ק"ג לסמ"ר)	תאריך הבדיקה	תאריך היציקה	שקיעה	סוג הבטון הנדרש	חלק המבנה	פרטי הבנין	דוגמא מס'	סדרם
				כדור (אינץ') קוטם ס"מ					
	330	1970-09-24	1970-09-11		ב-200	עמקית קומה 2	219,220	1	1
	315	"	"				221		2
	330	"	"						3
	350	21100							
	422	1970-10-09	"						4
	430	"	"						5
	403	"	"						6
	427	22100							
	330	1970-09-24	"			11	227,222	2	7
	340	"	"				229		8
	302	1970-10-09	"						9
	422	"	"						10
	430	"	"						11
	410	22100							

\* חובת דו"ח בדיקה טכני הנמילה בוצעה לנו על-ידי המכון.

מנהל סניף באר שבע  
 סגן מנהל סניף באר שבע

התקן: מס' 170  
 מר אלואיל  
 חב' סו"ב אקולון  
 חב' סלוגאי ר"ב

באר שבע 1970-10-17

הערה: תעודה זו מתייחסת לדוגמאות הנבדקות בלבד. הפרטים על הדוגמאות חנם כפי שנמסרו ע"י המזמין או בא"ח. אין לפרסם תעודה זאת אלא במלואה.

**מכון התקנים הישראלי**

המשרד הראשי: רח' האוניברסיטה 42, תל-אביב 69977, טל' 413151  
 סניף ירושלים: רח' גד, אזור התעשייה תלפיות, ת"ד 301, טל' 715485  
 סניף באר-שבע: המכון לחקר הנגב, ת"ד 1025, טל' 74841, 772534

**המחלקה לבנין**

**תעודה על בדיקת בטון**

דו"ח בדיקה

מס' א-105091/77

ביום: 21.9.77

מזמין הבדיקה: מנהל לבנייה בע"מ, תלמידי הנגב והמזרח

אסמכתא/תיק עיריה מס':

בנין: מנציג בע"מ

הקבלן: חב' סו"ב אסקלון

החומר לבדיקה: קוביות בטון

הזיהוי: זד/ממסד/חזמ

הדוגמאות הוכנו ע"י: ב"ב המזרחי וזמסדו ביום 21.9.77

המפקח: חב' הלנאי ר"ג

מחלת הבדיקה: חוזק בלחץ, בהתאם לתקן ישראלי ת"י 118 מאוגוסט 1970.

תנאי הבקרה: מובים

מחלת הבטון: 21.9.77

**תוצאות הבדיקה**

חוזק נדרש	חוזק בלחץ (ק"ג לסמ"ר)	תאריך הבדיקה	תאריך היצוק	שקיעה	סוג הבטון הנדרש	חלק המבנה	פרטי הבנין	דוגמא מס'	סדר
				ברור (מיניק) קוטם ס"מ					
	330	1977-09-21	1977-09-11		200-2	שכונת קומת ב'	219,220	1	1
	330	"	"				221		2
	330	"	"						3
	350	21.9.77							
	400	1977-10-09	"						4
	400	"	"						5
	400	"	"						6
	400	21.9.77							
	350	1977-09-21	"			11	227,228	2	7
	350	"	"				229		8
	350	1977-10-09	"						9
	400	"	"						10
	400	"	"						11
	400	21.9.77							

הוצג דו"ח בדיקה מכון התקנים הישראלי לטובת המזמין.

שלמה סובול  
 מנהל סניף באר שבע

המקום בו נעשה  
 הבדיקה  
 חב' סו"ב אסקלון  
 חב' הלנאי ר"ג  
 באר שבע 10-10-77

הערה: תעודה זו מתייחסת לדוגמאות הנבדקות בלבד. הפרטים על התוצאות הנם כפי שנמסרו ע"י המזמין או באיכותו. אין לפרסם תעודה זאת אלא במלואה.

# מכון התקנים הישראלי

המשרד הראשי: רח' האוניברסיטה 42, תל-אביב 69977, טל' 413151  
 סניף ירושלים: רח' גד, אזור התעשייה תלפיות, ת"ד 301, טל' 715485  
 סניף באר-שבע: המכון לחקר הנגב, ת"ד 1025, טל' 74841, 772534

## המחלקה לבנין

### תעודה על בדיקת בטון

דו"ח בדיקה

מס א-100059/77

ביום: 21.9.77

מומין הבדיקה: מנהל לבניה כטיים, המשרד המזוי והמבון

אסמכתא/תיק עיריה מס':

בנין: מבנים בימות.

הקבלן: הנ"ל סניף אשקלון

החומר לבדיקה: 11 קוביות בטון.

חידוש: דד/ממסר/חזק

הדוגמאות הוכנו ע"י: ג"פ המומין וממסרו ביום 21.9.77.

המפקח: הנ"ל סניף י"ג

מהות הבדיקה: חזק בלחץ, בתאם לתקן ישראלי ת"י 118 מאוגוסט 1970.

תנאי הבקרה: טובים

מסד המבון: R.L.O מ"י

### תוצאות הבדיקה

חוק נדרש	חוק בלחץ (ק"ג לסמ"ר)	תאריך הבדיקה	תאריך היצוק	שקיעה (כדור אינץ') קוטב ס"מ	סוג הבטון הנדרש	חלק המבנה	פרטי הבנין	דוגמא מס'	מסג
	330	1977-09-24	1977-09-11		200-ג	מבנים קומה 2	210,220	1	1
	335	"	"				221		2
	335	"	"						3
	330	22100							
	400	1977-10-09	"						4
	400	"	"						5
	400	"	"						6
	400	22100							
	330	1977-09-24	"			11	227,220	2	7
	340	"	"				220		8
	350	1977-10-09	"						9
	350	"	"						10
	350	"	"						11
	350	22100							

הוצא דו"ח בדיקה מכון המטילה בזמנה לא ע"י המבון.

חלקי המבון  
 מנהל סניף באר שבע

המנהל סניף אשקלון  
 הנ"ל סניף אשקלון  
 הנ"ל סניף י"ג

באר שבע 1977-10-10

הערה: תעודה זו מתייחסת לדוגמאות הנבדקות בלבד. הפרטים על התוצאות הנגם כפי שנמסרו ע"י המומין או באי-תמו. אין לפרסם תעודה זאת אלא במלואה.

# מכון התקנים הישראלי

המשרד הראשי: רח' האוניברסיטה 42, תל-אביב 69 977, טל' 413151  
 סניף ירושלים: רח' גד, אזור התעשייה תלפיות, ת"ד 301, טל' 715485  
 סניף באר-שבע: המכון לחקר הנגב, ת"ד 1025, טל' 74841, 772534

## המחלקה לבנין

### תעודת על בדיקת בטון

מס' דו"ח בדיקה

מס' א-100001/76

מוזמן הבדיקה: מנהל לבניה במריה, מספר הבנוי והמזון 21.9.76 ביום: ביום: 21.9.76  
 בנין: בנאי-שבע, סניף באר-שבע  
 החומר לבדיקה: קונקרית בטון-11  
 הדוגמאות הוכנו ע"י: ב"מ המזמין ובמספר ביום 21.9.76  
 מהות הבדיקה: חוזק בלחץ, בהתאם לתקן ישראלי ת"י 118 מאוגוסט 1970.

הקבלן: מ"ב סול'ב אקילון  
 מוזמן דו/מבנה/דומם  
 המפקח: מ"ב סולנאי ר"ג  
 תנאי הבקרה: טובים  
 מספר הבטון 21.0 מ"ב

### תוצאות הבדיקה

חוזק נדרש	חוזק בלחץ (ק"ג לסמ"ר)	תאריך הבדיקה	תאריך היצוק	שקיעה (כורה אינדיק) קונקרט ס"מ	סוג הבטון הנדרש	חלק המבנה	מס' הבנן	דוגמא מס'	מדידה
	350	1976-09-24	1976-09-11		200-2	שוקיעת קונקרט 2'	219,220	1	1
	315	"	"				221		2
	355	"	"						3
	350	21120							
	420	1976-10-09	"						4
	480	"	"						5
	420	"	"						6
	421	22120							
	330	1976-09-24	"			11	227,220	2	7
	340	"	"				222		8
	390	1976-10-09	"						9
	420	"	"						10
	330	"	"						11
	400	22120							

הוצא דו"ח בדיקה סמן הנשילת בוצעה לו ס"מ המכון.

שלמה טובול  
 מנהל סניף באר שבע

המזמין סר טטרן  
 מ"ב סולנאי  
 מ"ב סול'ב אקילון  
 מ"ב סולנאי ר"ג

באר שבע 1976-10-19

הערה: תעודה זו מתייחסת לדוגמאות הנבדקות בלבד. הפרטים על התוצאות הנם כפי שנמסרו ע"י המזמין או באי-חזו. אין לפרסם תעודה זאת אלא במלואה.

משרד השיכון

מינהל לבנייה כנבית ויישונים חדשים  
מחוז הנגב

4508

מכון התקנים הישראלי

המשרד הראשי: רח' האוניברסיטה 42, תל-אביב 69977, טל' 413151  
סניף ירושלים: רח' גד, אזור התעשייה תלפיות, ת"ד 301, טל' 715485  
סניף באר-שבע: המכון לחקר הנגב, ת"ד 1025, טל' 74841, 772534

ד"ר נכנס

413151

715485

772534

13-10-1978

לטיפולו של

לעיונו של

המחלקה לבנין

תעודה על בדיקת בטון

\* דו"ח בדיקה

78-09-13 ביום:

מוסין הבדיקה : מינהל לבנייה כפרית, משרד השיכון - באר שבע.

אסמכתא/תיק עיריה מס':

בנין : 140 יח' דיור בימית.

ס"ב

החומר לבדיקה : 48 קוביות בטון.

5077/75056/77

הקבלן:

הדוגמאות הוכנו ע"י: ב"כ המזמין ובמסדר באתר העבודה ביום: 78-09-13

פלנאר ר"ג

המפקח:

תנאי הבקרה: טובים

מהות הבדיקה: חוזק בלחץ, בהתאם לתקן ישראלי ת"י 118 מאוגוסט 1970.

ספק הבטון: ישראבטון

תוצאות הבדיקה

חוזק נדרש	חוזק בלחץ (קי"ג לסמ"ר)	תאריך הבדיקה	תאריך היציקה	שקיעה	סוג הבטון הנדרש	חלק המבנה	פרטי הבנין	דוגמא מס'	מס' סדר
				(ס"מ)					
	275	78-09-21	78-08-24	9		גב	653		1
	335	"	"						2
	280	"	"						3
	300	"	"						4
	305	"	"						5
	330	"	"						6
	304	ממוצע							
	290	290	"	9		עמודים	830-832		7
	315								8
	240								9
	295								10
	290								11
	305								
	289	ממוצע							
	325	"	"	18		קורות יסוד	839		13
	320						840		14
	310						841		15
	285								16
	275								17
	295								18
	302	ממוצע							

נ. 3

2 / 1

הערה: תעודה זו מתייחסת לדוגמאות הנבדקות בלבד. הפרטים על הדוגמאות הנם כפי שנמסרו ע"י המזמין או באיכותו. אין לפרסם תעודה זאת אלא במלואה.

10-02-13  
 10-02-13  
 10-02-13  
 10-02-13

10-02-13  
 10-02-13  
 10-02-13  
 10-02-13

10-02-13  
 10-02-13  
 10-02-13  
 10-02-13

1	220	22	0	10-02-13	10-02-13	220
2						220
3						220
4						220
5						220
6						220
7	220-220	220-220	0			220
8						220
9						220
10						220
11						220
12	220	220	18			220
13	220	220				220
14	220	220				220
15	220	220				220
16	220	220				220
17	220	220				220
18	220	220				220



# מכון התקנים הישראלי

המשרד הראשי: רח' האוניברסיטה 42, תל-אביב 69977, טל' 413151  
 סניף ירושלים: רח' גד. אזור התעשייה תלפיות, ת"ד 301, טל' 715485  
 סניף באר-שבע: המכון לחקר הנגב, ת"ד 1025, טל' 74841, 772534

## המחלקה לבנין

### תעודה על בדיקת בטון

מס' א-בש/102901

מומין הבדיקה :  
 בנין :  
 החומר לבדיקה :  
 הדוגמאות הוכנו ע"י :  
 מות הבדיקה: חוזק בלחץ, בהתאם לתקן ישראלי ת"י 118 מאוגוסט 1970.  
 תנאי הבקרה:

### תוצאות הבדיקה

מ"ק

חוזק נדרש	חוזק בלחץ (ק"ג לסמ"ר)	תאריך הבדיקה	תאריך היציקה	שקיעה	סוג הבטון הנדרש	חלק המבנה	פרטי הבנין	דאטא אקט	מ"ק
				כחור (אינץ') קינוס ס"מ					
	388	78-09-25	78-08-28		200 ב'	עמודים קומה א'	841,840,839	9	19
	382	"	"						20
	388	"	"						21
	365	"	"						22
	380	"	"						23
	383	"	"						24
	381	ממוצע							
	378	"	"			גב	651	9	25
	378								26
	345								27
	362								28
	338								29
	300								30
	350	ממוצע							
	331	ממוצע	"	"		תקרת ביניים	220	9	31
	378								32
	395								33
	330								34
	355								35
	341								36
	355	ממוצע							

3. / .

הערה: תעודה זו מתייחסת לדוגמאות הנבדקות בלבד. הפרטים על הדוגמאות הנם כפי שנמסרו ע"י המומין או באיכותו. אין לפרסם תעודה זאת אלא במלואה.

1001

1001

19	2	220,000,000	1001	10-00-01	10-00-01	1001
20				"	"	1001
21				"	"	1001
22				"	"	1001
23				"	"	1001
24				"	"	1001
25	2	100	1001	"	"	1001
26				"	"	1001
27				"	"	1001
28				"	"	1001
29				"	"	1001
30				"	"	1001
31	2	100	1001	"	"	1001
32				"	"	1001
33				"	"	1001
34				"	"	1001
35				"	"	1001
36				"	"	1001
37				"	"	1001
38				"	"	1001
39				"	"	1001
40				"	"	1001

# מכון התקנים הישראלי

המשרד הראשי: רח' האוניברסיטה 42, תל-אביב 69977, טל' 413151  
 סניף ירושלים: רח' גד, אזור התעשייה תלפיות, ת"ד 301, טל' 715485  
 סניף באר-שבע: המכון לחקר הנגב, ת"ד 1025, טל' 74841, 772534

## המחלקה לבנין

### תעודה על בדיקת בטון

מס א-בש/3/102901

מוסין הבדיקה :  
 בנין :  
 החומר לבדיקה :  
 הדוגמאות הוכנו ע"י :  
 מהות הבדיקה: חוזק בלחץ, בהתאם לתקן ישראלי ת"י 118 מאוגוסט 1970.  
 תנאי הבקרה:

### תוצאות הבדיקה מ"ק

הוזק נדרש	הוזק בלחץ (ק"ג לסמ"ר)	תאריך הבדיקה	תאריך היציקה	שקיעה כדור (אנכי) קוטם ס"מ	סוג הבטון הנדרש	חלק המבנה	פרטי הבנין	מס' סדר	מס' סדר
	400	78-09-25	78-08-28		ב <sup>6</sup> 200	גג	811,810	15	37
	375	"	"						38
	412	"	"						39
	382	"	"						40
	383	"	"						41
	<u>378</u>	"	"						42
	388	ממוצע							
	327	78-09-26	78-08-29			"	651		43
	360	"	"						44
	312	"	"						45
	354	"	"						46
	371	"	"						47
	<u>364</u>	"	"						48
	348	ממוצע							

\* הוצא דו"ח בדיקה שכן הנטילה בוצעה לא ע"י ב"כ המכרון.

שלמה טרובול  
 מנהל סניף באר שבע

העתק: מר שטרן ת"א.  
 מר אלוזיל ת"א.  
 חב\* טר"ב אשקלון  
 פלבאר ר"ג.  
 באר שבע 78-09-27  
 ט"ז

הערה: תעודה זו מתייחסת לדוגמאות הנבדקות בלבד. הפרטים על הדוגמאות הנם כפי שנמסרו ע"י המזמין או באיכותו.  
 אין לפרסם תעודה זאת אלא במלואה.

חב/ 195286

02/10/20

P. 10

37	13	018,118	200	200	1-00-2	18-00-2	000
38					"	"	270
39					"	"	410
40					"	"	300
41					"	"	100
42					"	"	210
43					"	"	300
44						10000	300
45		150	"		10-00-2	00-00-2	100
46					"	"	200
47					"	"	310
48					"	"	200
49					"	"	210
50					"	"	200
51						10000	300

Handwritten text at the bottom of the table area.

Handwritten notes on the left side of the page.

Handwritten notes on the right side of the page.



# מכון התקנים הישראלי

המשרד הראשי: רח' האוניברסיטה 42, תל-אביב 69 977, טל' 413151  
סניף ירושלים: רח' גז, אזור התעשייה תלפיות, ת"ד 301, טל' 715485  
סניף באר-שבע: המכון לחקר הנגב, ת"ד 1025, טל' 77534, 74841

פנקס מודיעה לענין  
מס' 545000119  
מס' 4902527

צפיבות מס הכנסה  
שטח מסומן  
מס מסלוליים  
כרז שירותים  
מס' 4902527

סניף באר-שבע

חשבונית מס מספר **№ 195286**

לכבוד

76-09-28

55-60

תאריך

61-66

מינהל לבניה כפרית  
משרד הבנוי והמכון  
783-783

חווה/הזמנה מס' **007/75056/00** סיום  
שם המזמין **בילדו וב' סריב**

ליי	אג'י	פ ר ט י ם	ת ע ו ר ה	
			מס'	מיום
			67-80	
		עבודי בדיקת 46 קוביות בטון ס-טסט 140 יח' דיור ביטות	10290/בא	76-09-28
1,296	-	הוצע בלחץ של קוביות בטון שהוכחה לעבודה לעי 27 רי א48 טעיף 11101 2 טונות עורר טעיף 99 רכב לעי 5.10 רי לק"מ א60 טעיף 92		
441	-			
306	-			
				(אלטיים ארבעים ושלשי בלבד)
		סה"כ		
		מע"מ בשעור %		
2,043	-	סך הכר כלרי		
		מס' שוטף		
		לחובת כרטיס		
		שולם ע"ח סך	ליי	
		תאריך	קבלה מס'	
			37-44	49-54

בעה התשלום נא לציין את מספר החשבונית

מס' שוטף	ל ו כ ו ת	ליי	אג'י	48	47-80
14-15	24-31	37-44	48	47-80	
	15	1 02 00 1	2,043	2	DUP
	15			2	
	15			2	
	15			2	
	15			2	
				2	
		8730027	9	2	



# UNITED STATES COAST GUARD

Form No. 100-1 (Rev. 1-15-58)

NAME	
ADDRESS	
CITY	
STATE	
ZIP	

NO. 100-1  
 OF 100-1

DATE	TIME	LOCATION	REMARKS

NO.	NAME	ADDRESS	CITY	STATE	ZIP
1					
2					
3					
4					
5					
6					
7					
8					
9					
10					

4508

משרד השיכון  
 מנהל לבנייה צבאית ויישובים חדשים  
 מחוז הנגב  
 נתקבל בתאריך  
 12-10-1978  
 לטיפולו של מר זאב  
 לעיונו של  
 מס 102902/78

# מכון התקנים הישראלי

המשרד הראשי: רח' האוניברסיטה 42, תל-אביב 69977, טל' 715751 נכנס  
 סניף ירושלים: רח' גד, אזור התעשייה תלפיות, ת"ד 301, טל' 715485  
 סניף באר-שבע: המכון לחקר הנגב, ת"ד 1025, טל' 74841, 772534

## המחלקה לבנין

### \* דו"ח בדיקה תעודה על בדיקת בטון

מומין הבדיקה : מינהל לבניה כפרית, משרד השכון - באר שבע. ביום: 78-09-13

בנין : 140 יח' דיור בימית. אסמכתא/תיק עיריה מס':

החומר לבדיקה : 24 קוביות בטון.

הקבלן: סר"ב אשקלון  
 חרזה: 377/75056/77  
 המפקח: פלנאר ר"ג

הדוגמאות הוכנו ע"י: ב"כ המזמין ובמסדרו באחר העבודה ביום: 78-09-13

מהות הבדיקה: חוזק בלחץ, בהתאם לתקן ישראלי ת"י 118 מאוגוסט 1970.

תנאי הבקרה: טובים  
 ספק הבטון: ישרא בטון

### תוצאות הבדיקה

מ"ק

חוזק נדרש	חוזק בלחץ (ק"ג לסמ"ר)	תאריך הבדיקה	תאריך היציקה	שקיעה	סוג הבטון הנדרש	חלק המבנה	פרטי הבנין	מדרג	מס' סדר
				כחור (אינץ') קוטר ס"מ					
	220	78-09-14	78-08-31		ב <sup>4</sup> 200	גג	759,758	15	1
	273	"	"					"	2
	300	"	"					"	3
	264	ממוצע							
	273	78-09-28	"			"	"	"	4
	360	"	"					"	5
	335	"	"					"	6
	323	ממוצע							
	273	78-09-14	"			תקרת ביניים	332,331,330	24	7
	308	"	"					"	8
	290	"	"					"	9
	290	ממוצע							
	320	78-09-28	"			"	"	"	10
	355	"	"					"	11
	352	"	"					"	12
	342	ממוצע							

2 / 1

הערה: תעודה זו מתייחסת לדוגמאות הנבדקות בלבד. הפרטים על הדוגמאות הנם כפי שנמסרו ע"י המזמין או באיכותו. אין לפרסם תעודה זאת אלא במלואה.

10-00-01  
 10-00-02  
 10-00-03  
 10-00-04  
 10-00-05  
 10-00-06  
 10-00-07  
 10-00-08  
 10-00-09  
 10-00-10  
 10-00-11  
 10-00-12  
 10-00-13  
 10-00-14  
 10-00-15  
 10-00-16  
 10-00-17  
 10-00-18  
 10-00-19  
 10-00-20  
 10-00-21  
 10-00-22  
 10-00-23  
 10-00-24  
 10-00-25  
 10-00-26  
 10-00-27  
 10-00-28  
 10-00-29  
 10-00-30  
 10-00-31  
 10-00-32  
 10-00-33  
 10-00-34  
 10-00-35  
 10-00-36  
 10-00-37  
 10-00-38  
 10-00-39  
 10-00-40  
 10-00-41  
 10-00-42  
 10-00-43  
 10-00-44  
 10-00-45  
 10-00-46  
 10-00-47  
 10-00-48  
 10-00-49  
 10-00-50

10-00-13  
 10-00-14  
 10-00-15  
 10-00-16  
 10-00-17  
 10-00-18  
 10-00-19  
 10-00-20  
 10-00-21  
 10-00-22  
 10-00-23  
 10-00-24  
 10-00-25  
 10-00-26  
 10-00-27  
 10-00-28  
 10-00-29  
 10-00-30  
 10-00-31  
 10-00-32  
 10-00-33  
 10-00-34  
 10-00-35  
 10-00-36  
 10-00-37  
 10-00-38  
 10-00-39  
 10-00-40  
 10-00-41  
 10-00-42  
 10-00-43  
 10-00-44  
 10-00-45  
 10-00-46  
 10-00-47  
 10-00-48  
 10-00-49  
 10-00-50

10-00-13  
 10-00-14  
 10-00-15  
 10-00-16  
 10-00-17  
 10-00-18  
 10-00-19  
 10-00-20  
 10-00-21  
 10-00-22  
 10-00-23  
 10-00-24  
 10-00-25  
 10-00-26  
 10-00-27  
 10-00-28  
 10-00-29  
 10-00-30  
 10-00-31  
 10-00-32  
 10-00-33  
 10-00-34  
 10-00-35  
 10-00-36  
 10-00-37  
 10-00-38  
 10-00-39  
 10-00-40  
 10-00-41  
 10-00-42  
 10-00-43  
 10-00-44  
 10-00-45  
 10-00-46  
 10-00-47  
 10-00-48  
 10-00-49  
 10-00-50

1	10	100,000	10-00-13	10-00-13	100
2	10	100,000	10-00-14	10-00-14	100
3	10	100,000	10-00-15	10-00-15	100
4	10	100,000	10-00-16	10-00-16	100
5	10	100,000	10-00-17	10-00-17	100
6	10	100,000	10-00-18	10-00-18	100
7	10	100,000	10-00-19	10-00-19	100
8	10	100,000	10-00-20	10-00-20	100
9	10	100,000	10-00-21	10-00-21	100
10	10	100,000	10-00-22	10-00-22	100
11	10	100,000	10-00-23	10-00-23	100
12	10	100,000	10-00-24	10-00-24	100



# מכון התקנים הישראלי

המשרד הראשי: רח' האוניברסיטה 42, תל-אביב 69977, טל' 413151  
 סניף ירושלים: רח' גד, אזור התעשייה תלפיות, ת"ד 301, טל' 715485  
 סניף באר-שבע: המכון לחקר הנגב, ת"ד 1025, טל' 74841, 772534

## המחלקה לבנין

### תעודה על בדיקת בטון

מס' א-בש/2/102902

מומין הבדיקה :  
 בנין :  
 החומר לבדיקה :  
 הדוגמאות הוכנו ע"י :  
 ביום :  
 אסמכתא/תיק עיריה מס' :  
 הקבלן :  
 המפקח :  
 תנאי הבקרה : מהות הבדיקה: חוזק בלחץ, בהתאם לתקן ישראלי ת"י 118 מאוגוסט 1970.

### תוצאות הבדיקה

חוזק נדרש	חוזק בלחץ (ק"ג לסמ"ר)	תאריך הבדיקה	תאריך היציקה	שקיעה	סוג הבטון הנדרש	חלק המבנה	פרטי הבנין	דוגמא מס'	סדרם
				כדור (אינץ') קוטר ס"מ					
	240	78-09-14	78-08-31		ב <sup>200</sup>	ג.ג.	652	9	13
	265	"	"						14
	<u>231</u>	"	"						15
	245	ממוצע							
	288	78-09-28	"			"	"	"	16
	315	"	"						17
	<u>320</u>	"	"						18
	308	ממוצע							
	303	78-09-14	"			תקרת ביניים	219	9	19
	311	"	"						20
	<u>300</u>	"	"						21
	305	ממוצע							
	393	78-09-28	"			"	"	"	22
	315	"	"						23
	<u>350</u>	"	"						24
	353	ממוצע							

\* הוצא דו"ח בדיקה שכן הנסילה בוצעה לא ע"י ב"כ המכון.

שלמה סובל  
 מנהל סניף באר שבע

העתק: מ"ס שטרן ח"א.  
 מ"ר אלואיל ח"א.  
 ח"ב סו"ב אסקלון  
 פלבאר ר"ג.  
 באר שבע 78-09-29  
 ש/ש

הערה: תעודה זו מתייחסת לדוגמאות הנבדקות בלבד. הפרטים על הדוגמאות הנם כפי שנמסרו ע"י המומין או בא-כחו. אין לפרסם תעודה זאת אלא במלואה.

חב/1951116

THE UNIVERSITY OF CHICAGO  
 LIBRARY OF THE DIVISION OF THE PHYSICAL SCIENCES  
 5700 S. UNIVERSITY AVENUE, CHICAGO, ILL. 60637

1952/10/15

Accession Number	Author	Title	Year	Volume	Issue	Pages	Notes
280	"	"	1951				
281	"	"	1951				
282	"	"	1951				
283	"	"	1951				
284	"	"	1951				
285	"	"	1951				
286	"	"	1951				
287	"	"	1951				
288	"	"	1951				
289	"	"	1951				
290	"	"	1951				
291	"	"	1951				
292	"	"	1951				
293	"	"	1951				
294	"	"	1951				
295	"	"	1951				
296	"	"	1951				
297	"	"	1951				
298	"	"	1951				
299	"	"	1951				
300	"	"	1951				

\* This list is not to be used for ordering books.

When you have  
 ordered books,  
 please send  
 the name of  
 the author and  
 the title of  
 the book.

Name of author  
 and title of book

**מכון התקנים הישראלי**

המשרד הראשי: רח' האוניברסיטה 42, תל-אביב 69977, טל' 413151  
 סניף ירושלים: רח' גד, אזור התעשייה תלפיות, ת"ד 301, טל' 715485  
 סניף באר-שבע: המכון לחקר הנגב, ת"ד 1025, טל' 74841, 772534

**המחלקה לבנין**

**\* דו"ח בדיקה ועבודה על בדיקת בטון**

מס' א-102902/ב

ביום: 78-09-13

מומין הבדיקה: מינהל לבניה כפרית, משרד המכון - באר שבע,

אסמכתא/תיק עיריה מס':

בנין: 140 יח' דיור ביטית,

הקבלן: סו"ב אשקלון  
 חוזה: 377/75056/77  
 המפקח: פלבאר ו"ג

החומר לבדיקה: 24 קוביות בטון.

הדוגמאות הוכנו ע"י: ב"ב המזמין וגמולו באחד העבודה ביום: 78-09-13

תנאי הבקרה: טובים

סוג הבדיקה: חוזק בלחץ, בהתאם לחקן ישראלי ת"י 118 מאוגוסט 1970.

ספק הבטון: ישרא בטון

**תוצאות הבדיקה**

מ"ק

חוזק נדרש	חוזק בלחץ (ק"ג לסמ"ר)	תאריך הבדיקה	תאריך היציקה	שקיעה	סוג הבטון הנדרש	חלק המבנה	פרטי הבנין	מס' אומדן	מס' סדר
				כדור (אונק') קוטב ט"מ					
	220	78-09-14	78-08-31		ב"ב 200	גג	759,758	15	1
	273	"	"					"	2
	300	"	"					"	3
	264	ממוצע							
	273	78-09-28	"			"	"	"	4
	360	"	"					"	5
	333	"	"					"	6
	323	ממוצע							
	273	78-09-14	"			תקרה ביבילים	332,331,330	24	7
	308	"	"					"	8
	290	"	"					"	9
	290	ממוצע							
	320	78-09-28	"			"	"	"	10
	355	"	"					"	11
	352	"	"					"	12
	342	ממוצע							

24/6

הערה: תעודה זו מתייחסת לדוגמאות הנבדקות בלבד. הפרטים על הדוגמאות הנם כפי שנמסרו ע"י המזמין או בא-כחו. אין לפרסם תעודה זאת אלא במלואה.

**זכרון התקנים הישראלי**

המשרד הראשי: רח' האוניברסיטה 42, תל-אביב 69977, טל' 413151  
 סניף ירושלים: רח' גד, אזור התעשייה תלפיות, ת"ד 301, טל' 715485  
 סניף באר-שבע: המכון לחקר הנגב, ת"ד 1025, טל' 74841, 772534

**המחלקה לבנין**

**תעודה על בדיקת בטון**

מס' א-ב/2/102902

מומין הבדיקה : ביום :  
 בנין : אסמכתא/חיק עיריה מס' :  
 החומר לבדיקה : הקבלן :  
 הדוגמאות הוכנו ע"י : המפקח :  
 מהות הבדיקה: חוזק בלחץ, בהתאם לתקן ישראלי ת"י 118 מאוגוסט 1970. תנאי הבקרה:

**תוצאות הבדיקה**

חוזק נדרש	חוזק בלחץ (ק"ג לסמ"ר)	תאריך הבדיקה	תאריך היציקה	שקיעה	סוג הבטון הנדרש	חלק המבנה	פרטי הבנין	דוגמא מס'	סדרים
				כדור (אנכי) קוטר ס"מ					
	240	78-09-14	78-08-31		כ"200	גג	652	9	13
	265	"	"						14
	231	"	"						15
	245	ממוצע							
	288	78-09-28	"			"	"	"	16
	315	"	"			"	"	"	17
	320	"	"			"	"	"	18
	308	ממוצע							
	303	78-09-14	"			הקרת ביצורים	219	9	19
	311	"	"						20
	300	"	"						21
	305	ממוצע							
	393	78-09-28	"			"	"	"	22
	315	"	"			"	"	"	23
	350	"	"			"	"	"	24
	353	ממוצע							

\* הוצא דו"ח בדיקת טכנ הנטילה ברצף ה לא ע"י נ"כ המפרון.

ילמה טרבל  
 מנהל סניף באר שבע

הפק' מס טטרן ו"א,  
 פר אלזאיל ו"א,  
 חב' סו"ב אשקלון  
 פלנאר ר"ג,  
 באר שבע 78-09-29

הערה: תעודה זו מתייחסת לדוגמאות הנבדקות בלבד. הפרטים על הדוגמאות הנם כפי שנמסרו ע"י המומין או באי-כחו. אין לפרסם תעודה זאת אלא במלואה.



4508

**משרד השיכון**  
 מינהל לבנייה בפדית ויישובים פדשים  
 מחוז הנגב  
 נתקבל בתאריך  
**27-09-1978**  
 לטיפולו של  
 לעיונו של  
 103091/ב  
 מט א

**זכון התקנים הישראלי**

המשרד הראשי: רח' האוניברסיטה 42, תל-אביב 69977, טל' 413151  
 סניף ירושלים: רח' גד, אזור התעשייה תלפיות, ת"ד 301, טל' 715485  
 סניף באר-שבע: המכון לחקר הנגב, ת"ד 1025, טל' 74841, 77534

**המחלקה לבנין**

**\* דו"ח בדיקה. תעודה זמנית על בדיקת בטון**

מומין הבדיקה : מינהל לבנייה פפדית, משרד הבינוי והשכון באר-שבע. ביום: 1978-09-21

בנין : מבנים בימית.

החומר לבדיקה : 11 קוביות בטון.

הדגמאות הוכנו ע"י: ב"כ המזמין ובמסדר בשהר העבודה ביום: 1978-09-21

מהות הבדיקה: חוק בלחץ. בהתאם לחקו ישראלי ת"י 118 מאוגוסט 1970.

**תוצאות הבדיקה**

חוק נדרש	חוק בלחץ (ק"ג לסמ"ר)	תאריך הבדיקה	תאריך היציקה	שקיעה	סוג הבטון הנדרש	חלק המבנה	פרטי הבנין	דוגמא מס'	מדרג מס'
				(כרדו אינץ') (קובוס, ס"מ)					
	330	78-09-24	78-09-11		200/ב	עמודים קומה א ב	219, 220, 221	1	1
	385	"	"						2
	335	"	"						3
	350	ממצע							
	338	78-09-24	"			ג ג	227, 228, 229	2	7
	340	"	"						8

\* הוצא דו"ח בדיקה שכון הנטילה בוצעה לא ע"י ב"כ המכרון.

שלמה טזברול  
 מנהל סניף באר שבע

העתק: מר שטרן.  
 מר אלואיל.  
 חב' סו"ב-אשקלון.  
 חב' פלבאר-ג"ג.  
 באר שבע, 1978-09-24  
 רס/

הערה: תעודה זו מתיחסת לדוגמאות הנבדקות בלבד. הפרטים על הדוגמאות הנם כפי שנמסרו ע"י המומין או באי-חזו. אין לפרסם תעודה זאת אלא במלואה.  
 העתקים: למתגוים העיר, למתגדס הבנין.

חב/195224

10/10/50

10/10/50

10/10/50

10/10/50

10/10/50

10/10/50

10/10/50

1	10/10/50	10/10/50	10/10/50	10/10/50	10/10/50
2	10/10/50	10/10/50	10/10/50	10/10/50	10/10/50
3	10/10/50	10/10/50	10/10/50	10/10/50	10/10/50
4	10/10/50	10/10/50	10/10/50	10/10/50	10/10/50
5	10/10/50	10/10/50	10/10/50	10/10/50	10/10/50
6	10/10/50	10/10/50	10/10/50	10/10/50	10/10/50
7	10/10/50	10/10/50	10/10/50	10/10/50	10/10/50
8	10/10/50	10/10/50	10/10/50	10/10/50	10/10/50
9	10/10/50	10/10/50	10/10/50	10/10/50	10/10/50
10	10/10/50	10/10/50	10/10/50	10/10/50	10/10/50

10/10/50

# זכון התקנים הישראלי

המשרד הראשי: רח' האוניברסיטה 42, תל-אביב 69 977, טל' 413151  
 סניף ירושלים: רח' גד, אזור התעשייה תלפיות, ת"ד 301, טל' 715485  
 סניף באר-שבע: המכון לחקר הנגב, ת"ד 1025, טל' 74841, 77534

## המחלקה לבנין

### \* דו"ח בדיקה, **אעוודה** זמנית על בדיקת בטון

103051/82 מט א-

מזמין הבדיקה: מנהל לבניה פטריות, משרד הביטחון והסכר באר-שבע. ביום: 1978-09-21

בנין: מנביות בישראל. אספכתא/תיק עיריה מט

החומר לבדיקה: 11 עובדות בטון. הקבלן: חב' סו"ב-המקלון.

הדוגמאות הוכנו ע"י: ב"כ המופין דנטסיו בפני העבודה ביום 1978-09-21. תוצאות: חזק בלחץ. בהתאם לחקן ישראלי ת"י 118 מאוגוסט 1970.

תנאי הבקרה: טב"ס. טעם הבטון ישראלי. כמות הבטון 21 מ"ק

### תוצאות הבדיקה

חזק נדרש	חזק בלחץ (ק"ג לסמ"ר)	תאריך הבדיקה	תאריך היציקה	שקיצה	סוג הבטון הנדרש	חלק המבנה	פרטי הבנין	דוגמא מס'	סדר מס'
				(כליד אינץ') (קונס: סמ"ס)					
	330	76-09-24	76-09-11		200/ב	עמודים קומה א' ב'	219, 220, 221	1	1
	385	"	"						2
	335	"	"						3
	350	מחיצה							
	338	76-09-24	"			ב ג	227, 228, 229	2	7
	340	"	"						8

הוצגו דו"ח בדיקה מכון הנפילה כדוגמה לא פ"י ב"כ המכרן.

מנהל סניף באר שבע

המקום: טל שטרן.  
 טל אלזאיל.  
 חב' סו"ב-המקלון.  
 חב' סלגוד-פ"ג.  
 באר שבע, 1978-09-24  
 רט

הערה: העודה זו מתייחסת לדוגמאות הנבדקות בלבד. הפרטים על הדוגמאות הנם כפי שנמסרו ע"י המופין או באי-כוחו. אין לפרסם העודה זאת אלא במלואה.  
 העותקים: למתנדט העיר, למתנדט הבנין.  
 195224/ח





# מכון התקנים הישראלי

המשרד הראשי: רח' האוניברסיטה 42, תל-אביב 69977, טל' 413151  
סניף ירושלים: רח' גד, אוור התעשייה תלפיות, ת"ד 301, טל' 715485  
סניף באר-שבע: המכון לחקר הנגב, ת"ד 1025, טל' 77534, 74841

פוסט מורה לענין  
מעים  
מס' 545000119

נציבות מס הכנסה  
מסור מיליוני  
מס מתשלומים  
בעד פירותים  
מס' 4902827

## סניף באר-שבע

### חשבונית מס מספר № 195224

לכבוד

78-09-24

55-60

תאריך

61-66

חווה/הומנה מס'                     

שם המזמין                     

מבטולי לתיבה מס' 11  
מס' 11101  
1 טון עורר טעיף 99  
רוב לשי 5.10 לי לק"מסלס 60 טעיף 92

ליי	אג'	מ ס י ס	ה ע ר ה	
			מס'	מיום
			67-80	
		מבטולי לתיבה מס' 11 קוביות גודן מלבוש ב צעיה	103991/מס'	78-09-24
		הדק גיליון של קלביה כפרון מחצבה לטכניק לשי 27 לי א 11 טעיף 11101 1 טון עורר טעיף 99 רוב לשי 5.10 לי לק"מסלס 60 טעיף 92		
		(מחצבה כפרון טעיפים רובס לי בלבד)		
		סה"כ		
		מע"מ בשעור %		

שולם ע"ח סך	ליי	לחובת כרטיס	מס' שוטף	סך הכל
תאריך	קבלה מס'		כלרי	
			1	37-44
			46	14-15
				16-23
				49-54

כעת המספרים נא לציין את מספר החשבונית

מס' שוטף	ל ז כ ו ת	ליי	אג'	מס'
14-15	24-31	37-44	46	47-80
	15	857	2	DUP
	15		2	
	15		2	
	15		2	
	15		2	
			2	
			2	
מס' סך	8730027	9		



# STANDARD REFERENCE MATERIALS

These materials are available for use in the laboratory of the National Bureau of Standards and in other laboratories throughout the world. They are available for use in the laboratory of the National Bureau of Standards and in other laboratories throughout the world.

OFFICE OF

STANDARD REFERENCE MATERIALS

Form

STANDARD REFERENCE MATERIALS

STANDARD REFERENCE MATERIALS	STANDARD REFERENCE MATERIALS	STANDARD REFERENCE MATERIALS
STANDARD REFERENCE MATERIALS	STANDARD REFERENCE MATERIALS	STANDARD REFERENCE MATERIALS
STANDARD REFERENCE MATERIALS	STANDARD REFERENCE MATERIALS	STANDARD REFERENCE MATERIALS
STANDARD REFERENCE MATERIALS	STANDARD REFERENCE MATERIALS	STANDARD REFERENCE MATERIALS

STANDARD REFERENCE MATERIALS	STANDARD REFERENCE MATERIALS	STANDARD REFERENCE MATERIALS
STANDARD REFERENCE MATERIALS	STANDARD REFERENCE MATERIALS	STANDARD REFERENCE MATERIALS
STANDARD REFERENCE MATERIALS	STANDARD REFERENCE MATERIALS	STANDARD REFERENCE MATERIALS
STANDARD REFERENCE MATERIALS	STANDARD REFERENCE MATERIALS	STANDARD REFERENCE MATERIALS
STANDARD REFERENCE MATERIALS	STANDARD REFERENCE MATERIALS	STANDARD REFERENCE MATERIALS
STANDARD REFERENCE MATERIALS	STANDARD REFERENCE MATERIALS	STANDARD REFERENCE MATERIALS

STANDARD REFERENCE MATERIALS

4508

# השרד השיכון מכון התקנים הישראלי

משרד השיכון, תל אביב 69977, סל' 413151  
 משרד התקנים, תל אביב 715485, סל' 715485  
 משרד החקירה, תל אביב 772534, סל' 74841, 1025

26-09-1978

## המחלקה לבנין

### תעודה על בדיקת בטון

בש/102675 מט א

משרד השיכון  
 משרד התקנים  
 משרד החקירה

מומין הבדיקה : מינהל לבנייה כפרית, משרד הבינוי והשכון באר שבע. ביום: 1978-08-30

בנין : 140 יחידות דיור בימית. אסמכתא/תיק עיריה מט:

החומר לבדיקה : 18 קוביות בטון. הקבלן: חב' סר"ב-אשקלון.

חווזה: 5077/75056/77

הדוגמאות הוכנו ע"י: ב"כ המזמין ובמסדרו באתר העבודה ביום: 1978-08-30 המפקח: חב' פלבאר-ר"ג.

מהות הבדיקה: חוזק בלחץ, בהתאם לתקן ישראלי ת"י 118 מאוגוסט 1970. תנאי הבקרה: טובים.

### תוצאות הבדיקה

חוק נדרש	חוזק בלחץ (ק"ג לסמ"ר)	תאריך הבדיקה	תאריך היציקה	אמצע	סוג הבטון הנדרש	חלק המבנה	פרטי הבנין	דוגמא מס'	הם מס'	
				אמצע						
	223	78-08-31	78-08-21	מ"ק	200/ב	חקרהקומת קרקע	221		1	
	238	"	"	9						2
	255	"	"							3
	239	ממוצע								
	295	78-09-18	"			"	"		4	
	250	"	"							5
	300	"	"							6
	282	ממוצע								
	218	78-08-31	"		6	עמודים קומה א'	759,758		7	
	210	"	"							8
	232	"	"							9
	220	ממוצע								
	291	78-09-18	"			"	"		10	
	308	"	"							11
	250	"	"							12
	283	ממוצע								

2 / 1

י.פ.

תעודה זו מתייחסת לדוגמאות הנבדקות בלבד. הפרטים על הדוגמאות הנם כפי שנמסרו ע"י המזמין או באי-כחו. אין לפרסם תעודה זאת אלא במלואה.

STATE OF TEXAS

1918-08-30

\* 17711 1177

106672/20

1918-08-30

1918-08-30

1918-08-30

1918-08-30

1918-08-30

1918-08-30

1918-08-30

1918-08-30

1	1918-08-30						
2	"						
3	"						
4	"						
5	"						
6	"						
7	1918-08-30						
8	"						
9	"						
10	"						
11	"						
12	"						

# מכון התקנים הישראלי

המשרד הראשי: רח' האוניברסיטה 42, תל-אביב 69 977, טל' 413151  
 סניף ירושלים: רח' גד, אזור התעשייה תלפיות, ת"ד 301, טל' 715485  
 סניף באר-שבע: המכון לחקר הנגב, ת"ד 1025, טל' 74841, 772534

## המחלקה לבנין

בש/102675/2  
 מס א-

### \* דו"ח בדיקה. תעודה על בדיקת בטון

מוזמן הבדיקה : מזמן הבדיקה :  
 בנין : בנין :  
 החומר לבדיקה : החומר לבדיקה :  
 הדוגמאות הוכנו ע"י : הדוגמאות הוכנו ע"י :  
 מהות הבדיקה: חוזק בלחץ, בהתאם לתקן ישראלי ת"י 118 מאוגוסט 1970.  
 תנאי הבקרה: תנאי הבקרה:

### תוצאות הבדיקה

חוזק בדרש	חוזק בלחץ (ק"ג לסמ"ר)	תאריך הבדיקה	תאריך היציקה	אקס	סוג הבטון הנדרש	חלק המבנה	פרטי הבנין	דונמא מס'	מס' מס'
				מ"ק					
	328	78-08-31	78-08-23	27	200/ב	תקרה קומה ב'	,813 ,812		13
	286	"	"			"	.814		14
	296	"	"			"			15
	<u>303</u>	ממוצע							
	378	78-09-20	"			"	"		16
	385	"	"			"			17
	<u>375</u>	"	"			"			18
	379	ממוצע							

\* הוצא דו"ח בדיקה שכן הבטילה בוצעה לא ע"י ב"כ המכון.

שלמה טובול  
 מנהל סניף מאר שבע

העתק: מר שטרן.  
 מר אלוזאיל.  
 חב' סו"ב-אשקלון.  
 חב' פלנאר-ר"ג.  
 באר שבע, 1978-09-20  
 רס/

הערה: תעודה זו מתייחסת לדוגמאות הנבדקות בלבד. הפרטים על הדוגמאות הנם כפי שנמסרו ע"י המזמין או בא"כחו. אין לפרסם תעודה זאת אלא במלואה.

חב/194940

FEDERAL BUREAU OF INVESTIGATION  
 DEPARTMENT OF JUSTICE  
 OFFICE OF THE ATTORNEY GENERAL

\* This report is prepared by the Bureau of Investigation.

100-21512

- 5 -

13	278, 278,	278, 278,	278, 278,	278, 278,	278, 278,	278, 278,	278, 278,
14	278,						
15							
16	"	"	"	"	"	"	"
17							
18							

\* This report is prepared by the Bureau of Investigation.

name of party,  
 or address,  
 no. of e-mails,  
 no. of letters,  
 and date, 09-20-2000  
 /ra

name of party  
 and address

# מכון התקנים הישראלי

המשרד הראשי: רח' האוניברסיטה 42, תל-אביב 69 977, סל' 413151  
 סניף ירושלים: רח' גדי, אזור התעשייה תלפיות, ת"ד 301, סל' 715485  
 סניף באר-שבע: המכון לחקר הנגב, ת"ד 1025, סל' 74841, 772534

## המחלקה לבנין

### תעודת בדיקה על בטון

מס א -

מוזמן הבדיקה : מלבול לבניה כפרים, סניף הניבוי והמכון באר שבע. 1970-08-30 ביום:  
 בנין : 100 יחידות צורך בליתים.  
 חומר לבדיקה : 10 יחידות בטון.  
 הדוגמאות הוכנו ע"י : ב"כ המוזמן ובתאריך 1970-08-30 ביום הפגרה ביום 1970-08-30  
 מהות הבדיקה: חוזק בלחץ, בהתאם לתקן ישראלי ת"י 118 מאוגוסט 1970.  
 תנאי הבקרה: טיפוס.

### תוצאות הבדיקה

חוזק נדרש	חוזק בלחץ (ק"ג לסמ"ר)	תאריך הבדיקה	תאריך היציקה	שקיעה	סוג הבטון הנדרש	חלק המבנה	פרטי הבנין	דוגמא מס'	מס'
	215	70-08-31	70-08-21	9	200/3	פסגות קומה ט"ז	221		1
	238	"	"						2
	235	"	"						3
	239	מורצב							
	255	70-08-18	"			"	"		4
	250	"	"						5
	250	"	"						6
	252	מורצב							
	218	70-08-31	"	6		מסדרים קומה א'	750, 758		7
	210	"	"						8
	232	"	"						9
	220	מורצב							
	251	70-08-18	"			"	"		10
	316	"	"						11
	250	"	"						12
	253	מורצב							

25 / 66

תעודה: תעודה זו מתייחסת לדוגמאות הנבדקות בלבד. הפרטים על הדוגמאות הנם כפי שנמסרו ע"י המזמין או בא-כחו. אין לפרסם תעודה זאת אלא במלואה.

# יחידת סיוע וחסד

1988-1989 שנת הלימודים תש"ח-תש"ט  
מחלקת הסיוע והחסד  
מספר תעודת זהות: 444444444

## יגבש הקולנוע

### זמן הקידום על הקולנוע

א.ט.ה.

שם: \_\_\_\_\_  
 מס. תעודת זהות: \_\_\_\_\_  
 תפקיד: \_\_\_\_\_  
 חתום: \_\_\_\_\_  
 חתום מוסד: \_\_\_\_\_  
 מס. פנקס: \_\_\_\_\_  
 שם המוסד: \_\_\_\_\_  
 כתובת המוסד: \_\_\_\_\_  
 תל אביב, ישראל

### פרטי הקולנוע

שם	שם קולנוע	תפקיד	מס. תעודת זהות	שם המוסד	כתובת המוסד	תל אביב, ישראל
1						
2						
3						
4						
5						
6						
7						
8						
9						
10						
11						
12						
13						
14						
15						
16						
17						
18						
19						
20						

מס. תעודת זהות: \_\_\_\_\_  
 שם המוסד: \_\_\_\_\_  
 כתובת המוסד: \_\_\_\_\_  
 תל אביב, ישראל



# מכון התקנים הישראלי

המשרד הראשי: רח' האוניברסיטה 42, תל-אביב 69977, טל' 413151  
 סניף ירושלים: רח' גד, אזור התעשייה תלפיות, ת"ד 301, טל' 715485  
 סניף באר-שבע: המכון לחקר הנגב, ת"ד 1025, טל' 74841, 772534

## המחלקה לבנין

102675/2/70

מס' א-

### \* דו"ח בדיקה תעודה על בדיקת בטון

מוזמן הבדיקה : ביום :  
 בנין : אסמכתא/תיק עיריה מס' :  
 החומר לבדיקה : הקבלן :  
 הדוגמאות הוכנו ע"י : המפקח :  
 מהות הבדיקה: חוזק בלחץ, בהתאם לתקן ישראלי ת"י 118 מאוגוסט 1970. תנאי הבקרה:

### תוצאות הבדיקה

חוזק נדרש	חוזק בלחץ (ק"ג לסמ"ר)	תאריך הבדיקה	תאריך היציקה	שקילה	סוג הבטון הנדרש	חלק המבנה	פרטי הבנין	דוגמא מס'	מס' מ"פ
	300	70-08-31	70-08-23	מ"ק	200/ב	השדה קומה ב'	813, 812		13
	286	"	"				814		14
	296	"	"						15
	303	ממוצע							
	370	70-09-20	"			"	"		16
	305	"	"						17
	313	"	"						18
	319	ממוצע							

\* הדגם דו"ח בדיקה שכן הנבדלה כדוגמה לא ע"י ב"כ המכון.

שלמה סלומון  
 מנהל סניף מ"י ת"י

המפקח מ"י שטרן  
 מ"י אלומייל  
 חת' סניף באר-שבע  
 חת' סלומון ל"ג  
 באר שבע, 70-09-20  
 ר"ש

הערה: תעודה זו מתייחסת לדוגמאות הנבדקות בלבד. הפרטים על הדוגמאות הנם כפי שנמסרו ע"י המזמין או בא"כחו. אין לפרסם תעודה זאת אלא במלואה.

192940/20

# מכון התקנים הישראלי

המשרד הראשי: רח' האוניברסיטה 42, תל-אביב 69977, טל' 413151  
 סניף ירושלים: רח' גד, אזור התעשייה תלפיות, ת"ד 301, טל' 715485  
 סניף באר-שבע: המכון לחקר הנגב, ת"ד 1025, טל' 74841, 772534

## המחלקה לבנין

102675/ב

### תעודת בדיקה על בטון

מס' א-

- מוזמן הבדיקה : מינורל לבניה כטי"ת, שא"ד המ"ג"י והמזון באר שבע. 1976-06-30 ביום:  
 בנין : 140 יחידות דיור בימית.  
 החומר לבדיקה : 18 יחידות מרזב.  
 הדוגמאות הוכנו ע"י: ג"כ המז"ן לבטון באזור המבוצע ביום 1976-06-30  
 מהות הבדיקה: חוזק בלחץ, בהתאם לתקן ישראלי ת"י 118 מאוגוסט 1970.  
 תנאי הבקרה: 18 ימים.

### תוצאות הבדיקה

חוזק בדרש	חוזק בלחץ (ק"ג לסמ"ר)	תאריך הבדיקה	תאריך היציקה	סקירה כחל (אס"ד) קומ"ט	סוג הבטון הנדרש	חלק המבנה	פרטי הבנין	דוגמא מס'	מדרג מס'
	223	76-06-31	76-06-21	9	200/ב	השתקופת יציקה	221		1
	230	"	"						2
	232	"	"						3
	239	מרזב							
	295	76-06-18	"			"	"		4
	250	"	"						5
	202	"	"						6
	232	מרזב							
	212	76-06-31	"	6		מדרגים קומ"ט א'	750, 750		7
	210	"	"						8
	232	"	"						9
	220	מרזב							
	291	76-06-18	"			"	"		10
	308	"	"						11
	250	"	"						12
	283	מרזב							

25 / 66

הערה: תעודה זו מתייחסת לדוגמאות הנבדקות בלבד. הפרטים על הדוגמאות הנם כפי שנמסרו ע"י המזמין או בא"מחו. אין לפרסם תעודה זאת אלא במלואה.

**החוקה והסדרות**

1921 ה' כ"א ט"ז שבט תרפ"א - שנת ה'תרפ"א  
 1922 ה' כ"ב ט"ז שבט תרפ"ב - שנת ה'תרפ"ב  
 1923 ה' כ"ג ט"ז שבט תרפ"ג - שנת ה'תרפ"ג

**החוקה והסדרות**

**החוקה והסדרות**

ה' כ"ג

החוקה והסדרות :

ה' כ"ג

ה' כ"ג :

ה' כ"ג

ה' כ"ג :

ה' כ"ג

ה' כ"ג :

ה' כ"ג

ה' כ"ג : 118

ה' כ"ג

**החוקה והסדרות**

שנה	שנה	שנה	שנה	שנה	שנה	שנה	שנה	שנה	שנה

ה' כ"ג : 118

**מכון התקנים הישראלי**

המשרד הראשי: רח' האוניברסיטה 42, תל-אביב 69977, טל' 413151  
 סניף ירושלים: רח' גד, אזור התעשייה תלפיות, ת"ד 301, טל' 715485  
 סניף באר-שבע: המכון לחקר הנגב, ת"ד 1025, טל' 74841, 772534

**המחלקה לבנין**

102675/2/ב3

**תעודת על בדיקת בטון**

\* דו"ח בדיקה \*

מס' א -

מזמין הבדיקה : **ביום :**  
 בנין : **אסמכתא/חיק עיריה מס' :**  
 החומר לבדיקה : **הקבלן :**  
 הדוגמאות הוכנו ע"י : **המפקח :**  
 מהות הבדיקה: **חוזק בלחץ, בהתאם לתקן ישראלי ת"י 118 מאוגוסט 1970.**  
**תנאי הבקרה:**

**תוצאות הבדיקה**

חוזק נדרש	חוזק בלחץ (ק"ג לסמ"ר)	תאריך הבדיקה	תאריך היציקה	שקיעה קצת סימ'	סוג הבטון הנדרש	חלק המבנה	פרטי הבנין	דוגמא מס'	סדרה מס'
	328	70-08-31	70-08-23	סימ'	200/ב	קורה קומה ב'	813, 812		13
	286	"	"				814		14
	296	"	"						15
	303	ממוצע							
	378	70-09-20	"			"	"		16
	385	"	"						17
	373	"	"						18
	379	ממוצע							

\* הדגם דו"ח בדיקה מכון התקנים הישראלי לא מ"י ב"כ המכון.

שלמה מנדל  
 מנהל סניף באר שבע

הפקו על שד"ן  
 מר אלון יל  
 חב' סל - גומולדון  
 חב' סלנאר-ג"ב  
 באר שבע, 70-09-20  
 רט

הערה: תעודה זו מתייחסת לדוגמאות הנבדקות בלבד. הפרטים על הדוגמאות הנם כפי שנמסרו ע"י המזמין או בא"כחו. אין לפרסם תעודה זאת אלא במלואה.

19494/ח

**זכרון התקנים הישראלי**

המשרד הראשי: רח' האוניברסיטה 42, תל-אביב 69977, טל' 413151  
 סניף ירושלים: רח' גד, אזור התעשייה תלפיות, ת"ד 301, טל' 715485  
 סניף באר-שבע: המכון לחקר הנגב, ת"ד 1025, טל' 74841, 77534

24-09-1978

לטיפולי של

לעיונו של

**האגף לבנין**

**תעודה זמנית על בדיקת בטון**

\* דו"ח בדיקה

מס א- 102902/בש

מומין הבדיקה : מינהל לבניה כפרית, משרד השכון ופבינוי באר-שבע. ביום: 1978-09-13

בנין : 140 יחידות דיור ביסית.

החומר לבדיקה : 24 קוביות בטון.

הקבלן: חב' סר"ב-אשקלון.  
 חרזה: 5077/75056/77

הדוגמאות הוכנו ע"י: ב"כ המזמין ובמסרו באחר העבודה ביום: 1978-09-13 המפקח: חב' פלבאר.

מהות הבדיקה: חוזק בלחץ, בהתאם לתקן ישראלי ת"י 118 מאוגוסט 1970.

תנאי הבקרה: טובים.

ספק הבטון: ישראבטון.

**תוצאות הבדיקה**

חוק נדרש	חוק בלחץ (קיג לסמ"ר)	תאריך הבדיקה	תאריך היציקה	אמצע	סוג הבטון הנדרש	חלק המבנה	פרטי הבנין	דוגמא מס'	מדגם מס'
				אמצע					
	220	78-09-14	78-08-31	15	200/ב	גב	759, 758		1
	273	"	"						2
	300	"	"						3
	264	ממוצע							
	273	78-09-14	"	24		חקרה ביניים	,331, 330		7
	308	"	"				332		8
	290	"	"						9
	290	ממוצע							
	240	78-09-14	"	9		גב	652		13
	265	"	"						
	231	"	"						15
	245	ממוצע							
	303	78-09-14	"	9		חקרה ביניים	219		19
	311	"	"						20
	300	"	"						21
	305	ממוצע							

\* הוצא דו"ח בדיקה שכן הבטילה ברצעה לא ע"י ב"כ המכון.

שלמה טרבורל  
 מנהל סניף באר שבע

העתק: מר שטרן.  
 מר אלואיל.  
 חב' סר"ב-אשקלון.  
 חב' פלבאר.

באר שבע, 1978-09-15  
 רס/

הערה: תעודה זו מתיחסת לדוגמאות הנבדקות בלבד. הפרטים על הדוגמאות הנם כפי שנמסרו ע"י המזמין או באי-כוחו. אין לפרסם תעודה זאת אלא במלואה.

חב/195116

העתיקים: למהנדס העיר; למהנדס הבנין.

Dear Mr. [Name],

NY 10001

My first name is [Name]

[Address]

[Phone Number]

[Signature]

[Text]

1	NY 10001	[Name]	[Address]	[City]	[State]	[Zip]	[Text]
2	NY 10001	[Name]	[Address]	[City]	[State]	[Zip]	[Text]
3	NY 10001	[Name]	[Address]	[City]	[State]	[Zip]	[Text]
4	NY 10001	[Name]	[Address]	[City]	[State]	[Zip]	[Text]
5	NY 10001	[Name]	[Address]	[City]	[State]	[Zip]	[Text]

\* [Text]

[Text]

[Text]

[Text]

**מכון התקנים הישראלי**

המשרד הראשי: רח' האוניברסיטה 42, תל-אביב 69977, טל' 413151  
 סניף ירושלים: רח' גד, אזור התעשייה תלפיות, ת"ד 301, טל' 715485  
 סניף באר-שבע: המכון לחקר הנגב, ת"ד 1025, טל' 74841, 77534

**האגף לבנין**

**תעודת זמנית על בדיקת בטון**

102902/בא

מס' א-

ד"ר בדיקה

- מומין הבדיקה : מדגמי לבניה בטויה, שאר המכון ולבנין באר-שבע, ביום: 1978-09-13
- בנין : 140 יחידות דיור ביניהם,
- חומר לבדיקה : 24 קוביות בטון.
- הדוגמאות הוכנו ע"י: ג"כ המוסין וגמטרו באר המבונה ביום 1978-09-13
- מחוז הבדיקה: חוזק בלחץ, בהתאם לתקן ישראלי ת"י 118 מאוגוסט 1970.
- תנאי הבקרה: טבטים, סגן המסין ישראלי.

הקבלן: חב' סר"ג אשדוד  
 חריטה: 5072/15026/77  
 המפקח: חב' סלגור.

**תוצאות הבדיקה**

חוזק נדרש	חוזק בלחץ (ק"ג לסמ"ר)	תאריך הבדיקה	תאריך היציקה	שקיעה (סמ"מ נסיגה) קוטב-סימון	סוג הבטון הנדרש	חלק המבנה	סרטי הבנין	דוגמא מס'	סדרים מס'
	220	78-09-14	78-08-31	15	200/כ	גב	759, 758		1
	273	"	"						2
	300	"	"						3
	264	ממוצע							
	273	78-09-14	"	24		חפית ביבויים	331, 330		7
	308	"	"				332		8
	290	"	"						9
	290	ממוצע							
	240	78-09-14	"	89		גב	652		13
	265	"	"						14
	231	"	"						15
	245	ממוצע							
	303	78-09-14	"	9		חפית ביבויים	219		19
	311	"	"						20
	300	"	"						21
	305	ממוצע							

הדגם ד"ר בדיקה מכון התמילה בוצעה לו ע"י ג"כ המכון.

*(Signature)*

שלמה טרנר  
 מנהל סניף באר שבע

המקום בו השרן,  
 שי מלואיל,  
 חב' סר"ג אשדוד,  
 חב' סלגור,  
 באר שבע, 1978-09-15  
 ט

הערה: תעודה זו מתייחסת לדוגמאות הנבדקות בלבד. הפרטים על הדוגמאות הנם כפי שנמסרו ע"י המומין או באי-כוחו. אין לפרטם תעודה זאת אלא במלואה.  
 העתקים: למתנדס העיר; למתנדס הבנין.

195116/בא

**מכון התקנים הישראלי**

המשרד הראשי: רח' האוניברסיטה 42, חלוציב 69 977, טל' 413151  
 סניף ירושלים: רח' גד, אזור התעשייה תלפיות, ת"ד 301, טל' 715485  
 סניף באר שבע: המכון לחקר הנגב, ת"ד 1025, טל' 74841, 77534

**האגף לבנין**

**תעודת זמנית על בדיקת בטון**

102902/בא

מס א-

מומין הבדיקה : מינור לבניה כפרייה, פארד הסלון ומניבוי באר-שבע, ביום: 1978-09-13

בנין : 140 יחידות דיור בימיה.

החומר לבדיקה : 24 קוביות בטון.

הקבלן: חב' ס"ב-אסקלון.  
 תרומה: 5077/15056/77  
 המפקח: חב' סלגאר.

ג"כ תשאין ובמסדו באחד התנודות ביום: 1978-09-13

מהות הבדיקה: חרוק בלחץ, כהתאם לתקן ישראלי ת"י 118 מאוגוסט 1970.

תנאי הבקרה: מדגים, סוג הבטון ישראלי.

**תוצאות הבדיקה**

חוק נדרש	חוק בלחץ (ק"ג לסמ"ר)	תאריך הבדיקה	תאריך היציקה	סקירה (ס"ב-אסקלון) קונסטרוקציה	סוג הבטון הנדרש	חלק המבנה	מ"ס הבנין	דוגמא מס'	מדגם מס'
	220	78-09-14	78-08-31	15	200/ב	גב	759, 750		1
	273	"	"						2
	300	"	"						3
	364	סמ"ב							
	273	78-09-14	"	24		קפיה ביבויים	331, 330		7
	308	"	"				330		8
	290	"	"						9
	290	סמ"ב							
	240	78-09-14	"	29		גב	652		13
	265	"	"						14
	231	"	"						15
	245	סמ"ב							
	303	78-09-14	"	9		קפיה ביבויים	219		19
	311	"	"						20
	300	"	"						21
	305	סמ"ב							

הוצאה ר"ת בדיקה טבן הנמילה ברצפת לא ע"י ס"ב הסלון.

שלמה שונדל  
 מנהל סניף באר שבע

המקום של הסדן,  
 ס"ב סלוגיל,  
 חב' ס"ב-אסקלון,  
 חב' סלגאר,  
 באר שבע, 1978-09-15  
 ר"ט

הערה: תעודה זו מתייחסת לדוגמאות הנבדקות בלבד. הפרטים על הדוגמאות הנם כפי שנמסרו ע"י המזמין או באי-כוחו. אין לפרסם תעודה זאת אלא במלואה.

195116/בא

העתקים: למתנדס העיר, למתנדס הבנין.





# מכון התקנים הישראלי

המשרד הראשי: רח' האוניברסיטה 42, תל-אביב 69 977, טל' 413151  
סניף ירושלים: רח' גד, אזור התעשיות תלפיות, ת"ד 301, טל' 715485  
סניף בארשבע: המכון לחקר הנגב, ת"ד 1025, טל' 77534, 74841

צופק מורשת לענין  
מע"מ  
מס' 545000119

בציבות מס הכנסה  
טור מנכ"ל  
מס מסלוליים  
בעד שירותים  
מס' 4902827

## סניף בארשבע

חשבונית מס מספר **№ 195116**

למכוד

תאריך **78-09-15**  
81-66

מינהל לבידוד כפריים  
משרד המכרז  
בא - 220

חודש/הזמנה מס' **07/75056/77**  
שם המזמין **קבלת חב' סר"ג אשקלון**

ל"י	אג"י	פרטים	תעודה													
			מ"מ	מ"ס												
			67-80													
		<b>עבוד בדיקת 24 קוביות במרזן מסמח 140 יח" דיוד בימים .</b>	<b>102902/בא</b>	<b>78-09-15</b>												
648		<b>חודש בלחץ על קוביות במרזן שהוצגה למעבדה לתי 27 לי א26</b>														
294		<b>סניף 11501 לקיחה 1 טפה מרזד סניף 99</b>														
		<b>(טפס מילוח ארבעים ומשיים לי בלבד)</b>														
		סה"כ														
		מע"מ בשעור %														
		<table border="1"> <tr> <th>מס' שוטף</th> <th>מס' כרטיס</th> </tr> <tr> <td>מס' הכל</td> <td>לחובת כרטיס</td> </tr> <tr> <td>כללי</td> <td></td> </tr> <tr> <td>1</td> <td></td> </tr> <tr> <td>46</td> <td>14-15</td> </tr> <tr> <td></td> <td>16-23</td> </tr> </table>	מס' שוטף	מס' כרטיס	מס' הכל	לחובת כרטיס	כללי		1		46	14-15		16-23	שולם ע"ח סך ל"י	
מס' שוטף	מס' כרטיס															
מס' הכל	לחובת כרטיס															
כללי																
1																
46	14-15															
	16-23															
37-44		49-54	קבלה מס' תאריך													

בעת החשלוים נא לציין את מספר החשבונית

מס' שוטף	ל ז כ ת	אג"י	ל"י
14-15	24-31	46	37-44
	15	2	942
	15	2	DUP
	15	2	
	15	2	
	15	2	
	15	2	
	8730027 9	2	

*Handwritten signature*

ms/ *Handwritten initials*

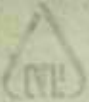

מס' תעודת זיהוי: 110118

תאריך: 10.10.68  
החברת: ...  
הקטגוריה: ...

מס' תעודת זיהוי
מס' הזדהות
תאריך
שם
מס' פיקוד

מס' הזדהות: 110118

שם

מס' הזדהות

1	...	...
2	...	...
3	...	...
4	...	...
5	...	...
6	...	...
7	...	...
8	...	...
9	...	...
10	...	...
11	...	...
12	...	...
13	...	...
14	...	...
15	...	...
16	...	...
17	...	...
18	...	...
19	...	...
20	...	...
21	...	...
22	...	...
23	...	...
24	...	...
25	...	...

מס' הזדהות	110118
תאריך	10.10.68
שם	...
מס' פיקוד	...
מס' תעודת זיהוי	...

4508

**תשרד השיכון**

מינהל לבנייה כפרית ויישובים חדשים  
מחוז הנגב

נחשב בתאריך 18-09-1978

לטיפולו של מ"א 102676/בש

לעיונו של מ"א 102676/בש

**זכרון התקנים הישראלי**

המשרד הראשי: רח' האוניברסיטה 42, תל-אביב 69977, טל' 413151

סניף ירושלים: רח' גד, אזור התעשייה תלפיות, ת"ד 301, טל' 715485

סניף באר-שבע: המכון לחקר הנגב, ת"ד 1025, טל' 772534, 74841

**המחלקה לבנין**

**\* דו"ח בדיקה. תעודה על בדיקת בטון**

מזמין הבדיקה : מינהל לבנייה כפרית, משרד השיכון באר שבע.

בנין : 140 יחידות דיור בימית.

חומר לבדיקה : 24 קוביות בטון.

הדוגמאות הוכנו ע"י: ב"כ המזמין ובמסרו אחר העבודה ביום: 1978-08-30

מות הבדיקה: חוזק בלחץ, בהתאם לחקן ישראלי ת"י 118 מאוגוסט 1970.

**תוצאות הבדיקה**

חוזק נדרש	חוזק בלחץ (ק"ג לסמ"ר)	תאריך הבדיקה	תאריך היציקה	טקס	סוג הבטון הנדרש	חלק המבנה	פרטי הבנין	דוגמא מס'	מס' מס'
				מ"ק					
	428	78-08-07	78-08-10	6	200/ב	עמודים קומת קרקע.	220, 219		1
	338	"	"				221		2
	382	"	"						3
	355	"	"						4
	375	"	"						5
	290	"	"						6
	361	סמרצע							
	308	78-08-11	78-08-14	9		תקרה קומת קרקע.	652		7
	248	"	"						8
	301	"	"						9
	295	"	"						10
	298	"	"						11
	260	"	"						12
	285	סמרצע							

הערה: תעודה זו מתייחסת לדוגמאות הנבדקות בלבד. הפרטים על הדוגמאות הנם כפי שנמסרו ע"י המזמין או באי-כוחו. אין לפרסם תעודה זאת אלא במלואה.

STATE OF TEXAS

COUNTY OF ...

INVESTMENT STATEMENT

THIS STATEMENT IS SUBJECT TO THE TERMS AND CONDITIONS SET FORTH ON THE REVERSE SIDE OF THIS STATEMENT.

DATE OF STATEMENT: 12-31-1978  
 ACCOUNT NO.: 123456789  
 INVESTOR'S NAME: JOHN DOE  
 ADDRESS: 123 MAIN ST, HOUSTON, TX 77001  
 TELEPHONE: 713-555-1234

1. The investment was made on 01-01-78 for a period of 10 years.  
 2. The investment was made in the amount of \$100,000.  
 3. The investment was made in the form of a certificate of deposit.  
 4. The investment was made in the name of John Doe.  
 5. The investment was made in the form of a certificate of deposit.

1. The investment was made on 01-01-78 for a period of 10 years.  
 2. The investment was made in the amount of \$100,000.  
 3. The investment was made in the form of a certificate of deposit.  
 4. The investment was made in the name of John Doe.  
 5. The investment was made in the form of a certificate of deposit.

DATE	DESCRIPTION	AMOUNT	BALANCE
01-01-78	Initial Investment	\$100,000.00	\$100,000.00
01-01-79	Interest	1,000.00	101,000.00
01-01-80	Interest	1,000.00	102,000.00
01-01-81	Interest	1,000.00	103,000.00
01-01-82	Interest	1,000.00	104,000.00
01-01-83	Interest	1,000.00	105,000.00
01-01-84	Interest	1,000.00	106,000.00
01-01-85	Interest	1,000.00	107,000.00
01-01-86	Interest	1,000.00	108,000.00
01-01-87	Interest	1,000.00	109,000.00
01-01-88	Interest	1,000.00	110,000.00
01-01-89	Interest	1,000.00	111,000.00
01-01-90	Interest	1,000.00	112,000.00
01-01-91	Interest	1,000.00	113,000.00
01-01-92	Interest	1,000.00	114,000.00
01-01-93	Interest	1,000.00	115,000.00
01-01-94	Interest	1,000.00	116,000.00
01-01-95	Interest	1,000.00	117,000.00
01-01-96	Interest	1,000.00	118,000.00
01-01-97	Interest	1,000.00	119,000.00
01-01-98	Interest	1,000.00	120,000.00
01-01-99	Interest	1,000.00	121,000.00
01-01-00	Interest	1,000.00	122,000.00

# מכון התקנים הישראלי

המשרד הראשי: רח' האוניברסיטה 42, תל-אביב 69977, טל' 413151  
 סניף ירושלים: רח' נד, אזור התעשייה תלפיות, ת"ד 301, טל' 715485  
 סניף באר-שבע: המכון לחקר הנגב, ת"ד 1025, טל' 74841, 772534

## המחלקה לבנין

### תעודה על בדיקת בטון

\* דו"ח בדיקה.

בש/2/102676  
 מס א-

מזמין הבדיקה: \_\_\_\_\_  
 בניה: \_\_\_\_\_  
 החומר לבדיקה: \_\_\_\_\_  
 הדוגמאות הוכנו ע"י: \_\_\_\_\_  
 מות הבדיקה: חוזק בלחץ, בהתאם לתקן ישראלי ת"י 118 מאוגוסט 1970.  
 תנאי הבקרה: \_\_\_\_\_

### תוצאות הבדיקה

חוזק נדרש	חוזק בלחץ (ק"ג לסמ"ר)	תאריך הבדיקה	תאריך היציקה	שטח פנימי	סוג הבטון הנדרש	חלק המבנה	פרטי הבנין	דוגמא מס'	מס' מס'
	292	78-08-11	78-08-14	7	200/ב	עמודים קומה א'	813, 812		13
	300	"	"				.814		14
	312	"	"						15
	282	"	"						16
	290	"	"						17
	318	"	"						18
	299	ממוצע							
	320	78-09-12	78-08-15	27		תקרה קומה א'	828, 827		19
	385	"	"				.829		21
	345	"	"						22
	345	"	"						23
	380	"	"						24
	320	"	"						
	349	ממוצע							

\* הוצא דו"ח בדיקה שכן הנטילה בוצעה לא ע"י ב"כ המכון.

שלמה טרובול  
 מנהל סניף באר שבע

העתק: מר שטרן.  
 מר אלואיל.  
 חב' סו"ב-אשקלון.  
 חב' פלנאר-ד"ג.  
 באר שבע, 13-09-1978  
 רס/

הערה: תעודה זו מתייחסת לדוגמאות הנבדקות בלבד. הפרטים על הדוגמאות הנם כפי שנמסרו ע"י המזמין או באי-כוחו. אין לפרסם תעודה זאת אלא במלואה.

חב/195081

# יחידת הסיכונים

מסמך זה מפרט את כל הסיכונים הקיימים במוצר, ואת אופן מדידתם וניהולם. המסמך אינו מהווה הבטחה או אחריות, והוא אינו מהווה חלק מהצעת מכירה או קנייה של המוצר. המסמך אינו מהווה ייעוץ פיננסי, והוא אינו מהווה חלק מהצעת מכירה או קנייה של המוצר.

## פרטי המוצר

שם המוצר: \_\_\_\_\_

סמל המוצר: \_\_\_\_\_

מס' המוצר: \_\_\_\_\_

תאריך: \_\_\_\_\_

מס': \_\_\_\_\_

סוג: \_\_\_\_\_

- 2 -

מס' המוצר: \_\_\_\_\_

מחיר: \_\_\_\_\_

מס': \_\_\_\_\_

מס' המוצר: \_\_\_\_\_

מס': \_\_\_\_\_

מס' המוצר: \_\_\_\_\_

מס': \_\_\_\_\_

## פרטי המסחר

מס' סדר	תאריך	תיאור	כמות	מחיר	סך	מס' סדר	תאריך	תיאור	כמות	מחיר	סך
13			1	200	200						
14			1	200	200						
15			1	200	200						
16			1	200	200						
17			1	200	200						
18			1	200	200						
19			1	200	200						
20			1	200	200						
21			1	200	200						
22			1	200	200						
23			1	200	200						
24			1	200	200						
25			1	200	200						
26			1	200	200						
27			1	200	200						
28			1	200	200						
29			1	200	200						
30			1	200	200						
31			1	200	200						
32			1	200	200						
33			1	200	200						
34			1	200	200						
35			1	200	200						
36			1	200	200						
37			1	200	200						
38			1	200	200						
39			1	200	200						
40			1	200	200						
41			1	200	200						
42			1	200	200						
43			1	200	200						
44			1	200	200						
45			1	200	200						
46			1	200	200						
47			1	200	200						
48			1	200	200						
49			1	200	200						
50			1	200	200						

מס' המוצר: \_\_\_\_\_

מס' המוצר: \_\_\_\_\_  
 מס' המוצר: \_\_\_\_\_  
 מס' המוצר: \_\_\_\_\_  
 מס' המוצר: \_\_\_\_\_

מס' המוצר: \_\_\_\_\_

מס' המוצר: \_\_\_\_\_

# מכון התקנים הישראלי

המשרד הראשי: רח' האוניברסיטה 42, תל-אביב 69 977, טל' 413151  
 סניף ירושלים: רח' גד, אזור התעשייה תלפיות, ת"ד 301, טל' 715485  
 סניף בארישבע: המכון לחקר הנגב, ת"ד 1025, טל' 74841, 772534

## המחלקה לבנין

### \* דו"ח בדיקה. תוצאות על בדיקת בטון

מס' א-102676/ש

ביום: 1978-08-30

מוסין הבדיקה : מינהל לבניה כפרית, סדר השכון באר שבע.

כנין : 140 יחידות דיור בימים.

החומר לבדיקה : 24 קוביות בטון.

הדוגמאות הוכנו ע"י: ב"כ המוסין ונמסרו מחר בעבודה ביום: 1978-08-30

מהות הבדיקה: חזק בלחץ, בהתאם לתקן ישראלי ת"י 118 מאוגוסט 1970.

תנאי הבקרה: סובים.

### תוצאות הבדיקה

חזק נדרש	חזק בלחץ (ק"ג לסמ"ר)	תאריך הבדיקה	תאריך היציקה	מקצת	סוג הבטון הנדרש	חלק המבנה	פרטי הבנין	דוגמא מס'	מס' מס'
				מס' /					
	428	78-08-07	78-08-10	6	200/ב	עמודים קומה שנייה.	220, 219, 221		1
	378	"	"						2
	382	"	"						3
	355	"	"						4
	375	"	"						5
	290	"	"						6
	361	סרצע							
	308	78-08-11	78-08-14	9		קורה קומה שנייה.	652		7
	248	"	"						8
	301	"	"						9
	295	"	"						10
	298	"	"						11
	260	"	"						12
	285	סרצע							

2 / 4.

הערה: תעודה זו מתייחסת לדוגמאות הנבדקות בלבד. הפרטים על הדוגמאות הנם כפי שנמסרו ע"י המזמין או באיכותו. אין לפרסם תעודה זאת אלא במלואה.

# מכון התקנים הישראלי

המשרד הראשי: רח' האוניברסיטה 42, תל-אביב 69977, טל' 413151  
 סניף ירושלים: רח' גז, אזור התעשייה תלפיות, ת"ד 301, טל' 715485  
 סניף באר-שבע: המכון לחקר הנגב, ת"ד 1025, טל' 74841, 772534

## המחלקה לבנין

### \* דו"ח בדיקה. תוצאות על בדיקת בטון

בש/2/102676  
 מס' א-

מזמין הבדיקה: \_\_\_\_\_  
 בניה: **2**  
 החומר לבדיקה: \_\_\_\_\_  
 הדוגמאות הוכנו ע"י: \_\_\_\_\_  
 מות הבדיקה: החזק בלחץ, בהתאם לתקן ישראלי ת"י 118 מאוגוסט 1970.  
 תנאי הבקרה: \_\_\_\_\_

### תוצאות הבדיקה

חוזק נדרש	חוזק בלחץ (ק"ג לסמ"ר)	תאריך הבדיקה	תאריך היציקה	שטח	סוג הבטון הנדרש	חלק המבנה	פרטי הבנין	דוגמא מס'	מס' מס'
				מ"ק					
	292	78-08-11	78-08-14	7	200/ב	עמודים קומה א'	813,812		13
	300	"	"				814		14
	312	"	"						15
	282	"	"						16
	290	"	"						17
	318	"	"						18
	<u>299</u>	ממוצע							
	320	78-09-12	78-08-15	27		קורה קומה א'	828,827		19
	385	"	"				829		21
	345	"	"						22
	345	"	"						23
	300	"	"						24
	<u>320</u>								
	349	ממוצע							

\* הרצב דו"ח בדיקה טכני הנטילה בוצעה לא ע"י ב"כ המכון.

שלמה טרובול  
 מנהל סניף באר שבע

התקן נד שטרן.  
 סד אלזאיל.  
 חב' סו"ב-אסקלון.  
 חב' פלגאר-ד"ג.  
 באר שבע, 13-09-1978  
 רש/

הערה: תעודה זו מתייחסת לדוגמאות הנבדקות בלבד. הפרטים על הדוגמאות הנם כפי שנמסרו ע"י המזמין או באי-מחו. אין לפרסם תעודה זאת אלא במלואה.



# מכון התקנים הישראלי

המשרד הראשי: רח' האוניברסיטה 42, תל-אביב 69977, טל' 413151  
 סניף ירושלים: רח' גד, אזור התעשייה תלפיות, ת"ד 301, טל' 715485  
 סניף באר-שבע: המכון לחקר הנגב, ת"ד 1025, טל' 74841, 772534

## המחלקה לבנין

### \* דו"ח בדיקה: תעודתה על בדיקת בטון

מס' א-102676/77

ביום: 1978-08-30

מזמין הבדיקה: מינהל לבניה כפרית, שארד המכון באר שבע.

בנין: 140 יחידות דיור בימית.

חומר לבדיקה: 24 קוביות בטון.

הדוגמאות הוכנו ע"י: ג"כ המזטין וגמסרו מותר בעבודה ביום: 1978-08-30

מהות הבדיקה: חוזק בלחץ, בהתאם לתקן ישראלי ת"י 118 מאוגוסט 1970.

### תוצאות הבדיקה

חוזק נדרש	חוזק בלחץ (ק"ג לסמ"ר)	תאריך הבדיקה	תאריך היציקה	מקומה	סוג הבטון הנדרש	חלק המבנה	פרסי הבנין	דוגמא מס'	מס' מס'
				מס' / מס'					
	428	78-08-07	78-08-10	6	200/ב	עמודים קומת שנייה.	220, 219		1
	338	"	"				221		2
	382	"	"						3
	355	"	"						4
	375	"	"						5
	290	"	"						6
	361	ממוצע							
	308	78-08-11	78-08-14	9		קפיה קומת שנייה.	652		7
	248	"	"						8
	301	"	"						9
	295	"	"						10
	298	"	"						11
	260	"	"						12
	285	ממוצע							

24/77

הערה: תעודה זו מתייחסת לדוגמאות הנבדקות בלבד. הפרטים על הדוגמאות הנם כפי שנמסרו ע"י המזמין או בא-כחו. אין לפרסם תעודה זאת אלא במלואה.

# מכון התקנים הישראלי

המשרד הראשי: רח' האוניברסיטה 42, תל-אביב 69977, טל' 413151  
 סניף ירושלים: רח' גז, אזור התעשייה תלפיות, ת"ד 301, טל' 715485  
 סניף באר-שבע: המכון לחקר הנגב, ת"ד 1025, טל' 74841, 772534

## המחלקה לבנין

### \* דו"ח בדיקה. תוצאות על בדיקת בטון

102676/2/ט  
 מס א-

מזמין הבדיקה: \_\_\_\_\_  
 בניה: \_\_\_\_\_  
 החומר לבדיקה: \_\_\_\_\_  
 הדוגמאות הוכנו ע"י: \_\_\_\_\_  
 מות הבדיקה: חזק בלחץ, בהתאם לתקן ישראלי ת"י 118 מאוגוסט 1970.  
 תנאי הבקרה: \_\_\_\_\_

### תוצאות הבדיקה

חוק נדרש	חוק בלחץ (ק"ג לסמ"ר)	תאריך הבדיקה	תאריך היציקה	מספר	סוג הבטון הנדרש	חלק המבנה	פרסי הבנין	דוגמא מס'	מס'
				ס"ק					
	292	78-08-11	78-08-14	7	200/ב	פגורים קומה א'	813, 812		13
	300	"	"				814		14
	312	"	"						15
	282	"	"						16
	290	"	"						17
	318	"	"						18
	<u>299</u>	ממוצע							
	320	78-09-12	78-08-15	27		קורה קומה א'	828, 827		19
	385	"	"				829		21
	345	"	"						22
	345	"	"						23
	380	"	"						24
	<u>320</u>								
	349	ממוצע							

\* הוצא דו"ח בדיקה שכן הבטיחה בוצעה לא ע"י ב"כ המכון.

שלמה סרנול  
 מנהל סניף באר שבע

התקן נ"י שטרן.  
 מ"י אלזאיל.  
 חב' טו"ב-אשקלון.  
 חב' מלגור-ד"ג.  
 באר שבע, 13-09-1978  
 רש

הערה: תעודה זו מתייחסת לדוגמאות הנבדקות בלבד. הפרטים על הדוגמאות הנם כפי שנמסרו ע"י המזמין או בא"כחו. אין לפרסם תעודה זאת אלא במלואה.

עוסק מורשת לענין  
מס' 545000119

# מכון התקנים הישראלי

המשרד הראשי: רח' האוניברסיטה 42, תל-אביב 69 977, טל' 411151  
 סניף ירושלים: רח' גז, אזור התעשייה תלפיות, ת"ד 301, טל' 715485  
 סניף באר-שבע: המכון לחקר הנוג, ת"ד 1025, טל' 74841, 77534



וציבות מס הכנסה  
מס' 4502827

סניף באר-שבע

חשבונית מס מספר **№ 195081**

70-09-13

55-60

לכבוד

תאריך

סינאל לכביש כפרית

81-66

מיום

70/195081/0001  
ס"ב אגילון

חווה/הזמנה מס'

מניד המכון

בא"י שבע

שם המזכין

ליי	אג	ס ר ס י מ	ת ע ו ד ה	
			מס'	מיום
			67-80	
		עבוד בדיקה 21 קבוצה בטון מבנה 140 ימ" ריבוי ביטוח	102676/ב	70-09-13
613		21 קבוצה בטון סניף 11101 לצי 27 לי הקוביה		
291		1 טבח ליקוח סניף 99		
942		סה"כ		
( תג מסות ארנפית דאמיט די בלנד )				
מע"מ בשעור 5%				
סך הכל		מס' שוטף	שולם ע"ח סך	
942		כללי	ליי	
37-44		46	קבלה מס'	
		14-15	תאריך	
		16-23	49-54	

בעת התשלום נא לציין את מספר החשבונית

מס' שוטף	ל ו כ ו ת	ליי	אג	
14-15	24-31	37-44	46	47-80
	15 1 02 00	942	2	DUP
	15		2	
	15		2	
	15		2	
	15		2	
	15		2	
סוגי	8730027	9	2	

*[Handwritten signature]*

*[Handwritten mark]*



# מחלקת המידע ומערכת המסמכים

מחלקת המידע ומערכת המסמכים  
מס' 101  
ת"ת 1999

מס' 101
ת"ת 1999
מס' 101
ת"ת 1999

מס' 101

מס' 101

מס' 101

מס' 101

מס' 101

מס' 101

מס' 101	מס' 101	מס' 101
מס' 101	מס' 101	מס' 101
מס' 101	מס' 101	מס' 101
מס' 101	מס' 101	מס' 101
מס' 101	מס' 101	מס' 101
מס' 101	מס' 101	מס' 101
מס' 101	מס' 101	מס' 101

מס' 101	מס' 101	מס' 101	מס' 101
מס' 101	מס' 101	מס' 101	מס' 101
מס' 101	מס' 101	מס' 101	מס' 101
מס' 101	מס' 101	מס' 101	מס' 101
מס' 101	מס' 101	מס' 101	מס' 101
מס' 101	מס' 101	מס' 101	מס' 101
מס' 101	מס' 101	מס' 101	מס' 101
מס' 101	מס' 101	מס' 101	מס' 101

*[Handwritten signature]*

1508

**מכון התקנים הישראלי**

המשרד הראשי: רח' האוניברסיטה 42, תל-אביב 69977, טל' 413151  
סניף ירושלים: רח' גד, אזור התעשייה תלפיות, ת"ד 301, טל' 715485  
סניף באר-שבע: המכון לחקר הנגב, ת"ד 1025, טל' 74841, 772534

נחקבל בתאריך  
13-09-1978

ד"ר נכנס  
לטיפולו של  
לעיונו של

**המחלקה לבנין**

**תעודת על בדיקת בטון**

\* דו"ח בדיקה

מס' א-102414  
מס' א-102414

מוסין הבדיקה : מינהל לבניה כפרית, משרד השכון - באר שבע. ביום:

בנין : 140 יח' בימית. אסמכתא/חיק עזריה מס':

החומר לבדיקה : 48 קוביות בטון. הקבלן: סו"ב אשקלון

הדוגמאות הוכנו ע"י: ב"כ המזמין ובמסרו באתר העבודה ביום: 78-08-13 חוזה: 5077/75056/77

מהות הבדיקה: חוזק בלחץ, בהתאם לתקן ישראלי ת"י 118 מאוגוסט 1970. המפקח: פלבאר ר"ג

תנאי הבקרה: טובים תוצאות הבדיקה

ספק הבטון: אבן וסיד

חוק נדרש	חוק בלחץ (ק"ג לסמ"ר)	תאריך הבדיקה	תאריך היציקה	שקיעה	סוג הבטון הנדרש	חלק המבנה	פרטי הבנין	דוגמא מס'	מדינ מס'
				כדור (אינץ') קוטר ס"מ					
	257	78-08-15	78-08-02		ב <sup>4</sup> -200	גב	161-62	7	1
	297	"	"						2
	261	"	"						3
	272	ממרצע							
	320	78-08-30	"			"	"	"	4
	308	"	"						5
	315	"	"						6
	314	ממרצע							
	273	78-08-15	"		ב <sup>4</sup> -200	עמודים ק.ק.	810-814	6	7
	217	"	"						8
	288	"	"						9
	259	ממרצע							
	340	78-08-30	"				"	"	10
	300	"	"						11
	346	"	"						12
	328	ממרצע							

הערה: תעודה זו מתייחסת לדוגמאות הנבדקות בלבד. הפרטים על הדוגמאות הנם כפי שנמסרו ע"י המזמין או באיכותו אין לפרסם תעודה זאת אלא במלואה.

13-02-1978  
 13-02-1978  
 13-02-1978

13-02-1978

13-02-1978

13-02-1978

13-02-1978

13-02-1978

13-02-1978  
 13-02-1978  
 13-02-1978

1	13-02-1978	cc	13-02-1978	13-02-1978	13-02-1978	13-02-1978	13-02-1978
2	"	"	"	"	"	"	13-02-1978
3	"	"	"	"	"	"	13-02-1978
4	"	"	"	"	"	"	13-02-1978
5	"	"	"	"	"	"	13-02-1978
6	"	"	"	"	"	"	13-02-1978
7	13-02-1978	cc	13-02-1978	13-02-1978	13-02-1978	13-02-1978	13-02-1978
8	"	"	"	"	"	"	13-02-1978
9	"	"	"	"	"	"	13-02-1978
10	"	"	"	"	"	"	13-02-1978
11	"	"	"	"	"	"	13-02-1978
12	"	"	"	"	"	"	13-02-1978

# מכון התקנים הישראלי

המשרד הראשי: רח' האוניברסיטה 42, תל-אביב 69977, טל' 413151  
 סניף ירושלים: רח' גד, אזור התעשייה תלפיות, ת"ד 301, טל' 715485  
 סניף באר-שבע: המכון לחקר הנגב, ת"ד 1025, טל' 74841, 772534

## המחלקה לבנין

### תעודה על בדיקת בטון

מס א-בש/2/102414

מומין הבדיקה : ביום :  
 בנין : אסמכתא/חיק עיריה מס' :  
 החומר לבדיקה : הקבלן :  
 הדוגמאות הוכנו ע"י : המפקח :  
 מחות הבדיקה: חוזק בלחץ, בהתאם לתקן ישראלי ת"י 118 מאוגוסט 1970. תנאי הבקרה :

### תוצאות הבדיקה

חוזק נדרש	חוזק בלחץ (ק"ג לסמ"ר)	תאריך הבדיקה	תאריך היציקה	שקיעה	סוג הבטון הנדרש	חלק המבנה	פרטי הבנין	דוגמא מס'	מדגם מס'
				כדור (אינץ')					
	251	78-08-15	78-08-02		200 <sup>6</sup>	קורות יסוד	830-32	4	13
	227	"	"						14
	243	"	"						15
	240	ממרב							
	310	78-08-30	"			"	"	"	16
	318	"	"						17
	338	"	"						18
	322	ממרב							
	345	78-08-15	78-08-06			גג	820-822	1	19
	319	"	"						20
	284	"	"						21
	316	ממרב							
	475	78-09-03	"			"	"	"	22
	370	"	"						23
	395	"	"						24
	413	ממרב							

3. / 6

הערה: תעודה זו מתייחסת לדוגמאות הנבדקות בלבד. הפרטים על הדוגמאות הנם כפי שנמסרו ע"י המומין או באי-כוחו. אין לפרסם תעודה זאת אלא במלואה.

1950/1/15

13	4	85-038	1000	18-00-03	18-00-15	251	
14				"	"	251	
15				"	"	251	
					12000	250	
16	"	"	"	"	18-00-30		240
17					"		248
18					"		258
					12000		255
19	1	850-853	22	18-00-03	18-00-15	242	
20				"	"	242	
21				"	"	242	
					12000	240	
22	"	"	"	"	18-00-03		245
23					"		240
24					"		202
					12000		242



# מכון התקנים הישראלי

המשרד הראשי: רח' האוניברסיטה 42, תל-אביב 69977, טל' 413151  
 סניף ירושלים: רח' גז, אזור התעשייה תלפיות, ת"ד 301, טל' 715485  
 סניף באר-שבע: המכון לחקר הנגב, ת"ד 1025, טל' 74841, 772534

## המחלקה לבנין

### תעודה על בדיקת בטון

מס' א-בש/3/102414

מוזמין הבדיקה : ביום :  
 בנין : אסמכתא/תיק עיריה מס' :  
 החומר לבדיקה : הקבלן :  
 הדוגמאות הוכנו ע"י : המפקח :  
 מהות הבדיקה : חוזק בלחץ, בהתאם לתקן ישראלי ת"י 118 מאוגוסט 1970. תנאי הבקרה :

### תוצאות הבדיקה

חוזק נדרש	חוזק בלחץ (ק"ג לסמ"ר)	תאריך הבדיקה	תאריך היציקה	שקיעה	סוג הבטון הנדרש	חלק המבנה	פרטי הבנין	דוגמא מס'	מדגם מס'
				כדור אינדיקציה קונסט סימ					
	309	78-08-15	78-08-06		ב <sup>200</sup>	תקרת ביביים	812-814	2	25
	340	"	"						26
	298	"	"						27
	316	ממוצע							
	403	78-09-03	"			"	"	"	28
	391	"	"						29
	380	"	"						30
	391	ממוצע							
	289	78-08-15	"			"	758-59	5	31
	281	"	"						32
	300	"	"						33
	290	ממוצע							
	401	78-09-03	"						34
	301	"	"						35
	400	"	"						36
	354	ממוצע							
	367								

4 . / .

הערה: תעודה זו מתייחסת לדוגמאות הנבדקות בלבד. הפרטים על הדוגמאות הנם כפי שנמסרו ע"י המזמין או באיכותו אין לפרסם תעודה זאת אלא במלואה.

25	5	818-814	1000	18-08-02	308	18-08-12	308
26				"	310	"	310
27				"	308	"	308
28	"	"	"	"	316	18-08-12	316
29				"	318	18-08-02	318
30				"	320	"	320
31	2	120-20	"	"	322	18-08-12	322
32				"	324	"	324
33				"	326	"	326
34				"	328	18-08-02	328
35				"	330	"	330
36				"	332	"	332

# מכון התקנים הישראלי

המשרד הראשי: רח' האוניברסיטה 42, תל-אביב 69977, טל' 413151  
 סניף ירושלים: רח' גד, אזור התעשייה תלפיות, ת"ד 301, טל' 715485  
 סניף באר-שבע: המכון לחקר הנגב, ת"ד 1025, טל' 74841, 772534

## המחלקה לבנין

### תעודה על בדיקת בטון

מס' א-בש/4/102414

מומין הבדיקה : ביום :  
 בנין : אסמכתא/תיק עירייה מס' :  
 החומר לבדיקה : הקבלן :  
 הדוגמאות הוכנו ע"י : המפקח :  
 מהות הבדיקה: חוזק בלחץ, בהתאם לתקן ישראלי ת"י 118 מאוגוסט 1970. תנאי הבקרה:

### תוצאות הבדיקה

חוזק נדרש	חוזק בלחץ (ק"ג לסמ"ר)	תאריך הבדיקה	תאריך היציקה	שקיעה	סוג הבטון הנדרש	חלק המבנה	פרטי הבנין	דוגמא מס'	מדגם מס'
				כדור (אינץ') קוטר מס'					
	327	78-08-15	78-08-07		200 <sup>ב</sup>	תקרת ביניים	651-653	8	37
	369	"	"						38
	<u>347</u>	"	"						39
	347	ממוצע							
	445	78-09-04	"			"	"	"	40
	412	"	"						41
	<u>400</u>	"	"						42
	419	ממוצע							
	372	78-08-15	78-08-08			"	810-811	3	43
	327	"	"						44
	<u>342</u>	"	"						45
	347	ממוצע							
	420	<del>78-09-09</del>	78-08-08			"	"	"	46
	478	"	"						47
	<u>390</u>	"	"						48
	429	ממוצע							

\* הרצא דו"ח בדיקה שכן הבטילה בוצעה לא ע"י ב"כ המכון.

שלמה טרובול  
 מנהל סביף באר שבע

העמק: מר שטרן ת"א.  
 מר אלואיל ת"א.  
 חב" סו"ב אשקלון  
 פנאר ר"ג.  
 באר שבע 78-09-07  
 שב/

הערה: תעודה זו מתיחסת לדוגמאות הנבדקות בלבד. הפרטים על הדוגמאות הנם כפי שנמסרו ע"י המומין או באיכות אין לפרסם תעודה זאת אלא במלואה.

חב/194776

37	8	621-623	200	10-00-01	10-00-12	327	442
38				"	"	388	443
39				"	"	341	444
40				"	10-00-04	341	445
41				"	"	341	446
42				"	"	341	447
43	3	810-811	"	10-00-08	10-00-12	375	448
44				"	"	387	449
45				"	"	341	450
46				"	10-00-02	341	451
47				"	"	341	452
48				"	"	341	453

From off of the 1002474/100

1002474/100  
 10-00-01  
 10-00-02  
 10-00-03  
 10-00-04  
 10-00-05  
 10-00-06  
 10-00-07  
 10-00-08  
 10-00-09  
 10-00-10  
 10-00-11  
 10-00-12

1002474/100

**מכון התקנים הישראלי**

המשרד הראשי: רח' האוניברסיטה 42, תל-אביב 69977, טל' 413151  
 סניף ירושלים: רח' גד, אזור התעשייה תלפיות, ת"ד 301, טל' 715485  
 סניף באר-שבע: המכון לחקר הנגב, ת"ד 1025, טל' 74841, 772534

**המחלקה לבנין**

**תעודת על בדיקת בטון**

\* דו"ח בדיקה

102414/טז

מס א-

מוזין הבדיקה : **סניטל לבניה כספית, מאד המכון - באר שבע.** כיום:

בנין : **140 יח' ביסית.**

החומר לבדיקה : **48 קוביות בטון.**

הדוגמאות הוכנו ע"י : **ב"כ המוזין ונמאיד באר שבע תעודת ביום: 78-08-13**

מהות הבדיקה: **חוזק בלחץ, בהתאם לחקן ישראלי ת"י 118 מאוגוסט 1970.**

הקבלן: **סר"ב אשקלון**  
 תרומה: **77/5056/1025**  
 המפקח: **סלגאר ר"ג**

תנאי הבקרה: **שדבים**

ספק הגמרון אבן רטיד

**תוצאות הבדיקה**

חוזק נדרש	חוזק בלחץ (ק"ג לסמ"ר)	תאריך הבדיקה	תאריך היציקת	שקיעה	סוג הבטון הנדרש	חלק המבנה	פרטי הבנין	דוגמא מס'	מדיג מס'
				כחול (אין)					
	257	78-08-15	78-08-02		ב"ג 200	בב	161-62	7	1
	297	"	"						2
	261	"	"						3
	272	ממוצע							
	320	78-08-30	"			"	"	"	4
	308	"	"						5
	315	"	"						6
	314	ממוצע							
	273	78-08-15	"		ב"ג 200	שפרייט ק.פ.	810-814	6	7
	217	"	"						8
	288	"	"						9
	259	ממוצע							
	340	78-08-30	"				"	"	10
	300	"	"						11
	345	"	"						12
	328	ממוצע							

26/6

הערה: תעודה זו מתייחסת לדוגמאות הנבדקות בלבד. הפרטים על הדוגמאות הנם כפי שנמסרו ע"י המוזין או בא-כחו. אין לפרסם תעודה זאת אלא במלואה.

# מכון התקנים הישראלי

המשרד הראשי: רח' האוניברסיטה 42, תל-אביב 69977, טל' 413151  
 סניף ירושלים: רח' גד, אזור התעשייה תלפיות, ת"ד 301, טל' 715485  
 סניף באר-שבע: המכון לחקר הנגב, ת"ד 1025, טל' 74841, 772534

## המחלקה לבנין

### תעודה על בדיקת בטון

מס' א-102414/2/83

מוזמין הבדיקה : ביום :  
 בנין : אסמכתא/תיק עיריה מס':  
 החומר לבדיקה : הקבלן:  
 הדוגמאות הוכנו ע"י : המפקח:  
 מהות הבדיקה: חוזק בלחץ, בהתאם לתקן ישראלי ת"י 118 מאוגוסט 1970. תנאי הבקרה:

### תוצאות הבדיקה

חוזק נדרש	חוזק בלחץ (ק"ג לסמ"ר)	תאריך הבדיקה	תאריך היציקה	שקיעה בדור (אנכי) קוטב ס"מ	סוג הבטון הנדרש	חלק המבנה	פרטי הבנין	דוגמא מס'	מדרג מס'
	251	78-08-15	78-08-02		200 <sup>+</sup>	קורות יסוד	830-32	4	13
	227	"	"						14
	243	"	"						15
	240	סמוצע							
	310	78-08-30	"			"	"	"	16
	318	"	"						17
	338	"	"						18
	322	סמוצע							
	345	78-08-15	78-08-06			גב	820-822	1	19
	319	"	"						20
	284	"	"						21
	316	סמוצע							
	475	78-09-03	"			"	"	"	22
	370	"	"						23
	395	"	"						24
	413	סמוצע							

3. / 6

הערה: תעודה זו מתייחסת לדוגמאות הנבדקות בלבד. הפרטים על הדוגמאות הנם כפי שנמסרו ע"י המזמין או באי-תוו. אין לפרסם תעודה זאת אלא במלואה.

**מכון התקנים הישראלי**

המשרד הראשי: רח' האוניברסיטה 42, תל-אביב 69977, טל' 413151  
 סניף ירושלים: רח' גד, אזור התעשייה תלפיות, ת"ד 301, טל' 715485  
 סניף באר-שבע: המכון לחקר הנגב, ת"ד 1025, טל' 74841, 772534

**המחלקה לבנין**

**תעודה על בדיקת בטון**

מס' א- 102414/3/ט

מוזמן הבדיקה :  
 בנין :  
 החומר לבדיקה :  
 הדוגמאות הוכנו ע"י :  
 מותם הבדיקה: חוזק בלחץ, בהתאם לתקן ישראלי ת"י 118 מאוגוסט 1970.  
 תנאי הבקרה:

**תוצאות הבדיקה**

חוזק נדרש	חוזק בלחץ (ק"ג לסמ"ר)	תאריך הבדיקה	תאריך היציקה	שקיעה	סוג הבטון הנדרש	חלק המבנה	פרטי הבנין	דוגמא מס'	סדר מס'
				סדר (אנכי) קטום ס"מ					
	309	78-08-15	78-08-06		200 <sup>ב</sup>	קירית ביבויים	812-814	2	25
	340	"	"			"	"	"	26
	<u>298</u>	"	"			"	"	"	27
	316	ממוצע							
	403	78-09-03	"			"	"	"	28
	391	"	"			"	"	"	29
	<u>380</u>	"	"			"	"	"	30
	391	ממוצע							
	269	78-08-15	"			"	758-59	5	31
	281	"	"			"	"	"	32
	<u>300</u>	"	"			"	"	"	33
	290	ממוצע							
	401	78-09-03	"			"	"	"	34
	301	"	"			"	"	"	35
	<u>400</u>	"	"			"	"	"	36
	334	ממוצע							
	347								

4. / \*

הערה: תעודה זו מתייחסת לדוגמאות הנבדקות בלבד. הפרטים על הדוגמאות הנם כפי שנמסרו ע"י המוזמן או באי-כוחו. אין לפרסם תעודה זאת אלא במלואה.

# מכון התקנים הישראלי

המשרד הראשי: רח' האוניברסיטה 42, תל-אביב 69-977, טל' 413151  
 סניף ירושלים: רח' גד, אזור התעשייה תלפיות, ת"ד 301, טל' 715485  
 סניף באר-שבע: המכון לחקר הנגב, ת"ד 1025, טל' 74841, 772534

## המחלקה לבנין

### תעודה על בדיקת בטון

מס א-ב/4/102414

מוזמין הבדיקה : מוסד הבנין  
 אסמכתא/תיק עיריה מס' : החומר לבדיקה  
 הקבלן : הדוגמאות הוכנו ע"י  
 המפקח :  
 תנאי הבקרה : מוזמנת הבדיקה: חוזק בלחץ, בהתאם לתקן ישראלי ת"י 118 מאוגוסט 1970.

### תוצאות הבדיקה

חוזק נדרש	חוזק בלחץ (ק"ב לסמ"ר)	תאריך הבדיקה	תאריך היציקה	שקיעת כדורי (אינץ') קוטב ס"מ	סוג הבטון הנדרש	חלק המבנה	פרטי הבנין	דוגמא מס'	מדגם מס'
	327	78-08-15	78-08-07		200 <sup>ב</sup>	קורה בינייני	651-653	8	37
	369	"	"						38
	342	"	"						39
	347	סמנצט							
	445	78-09-04	"			"	"	"	40
	412	"	"			"	"	"	41
	400	"	"			"	"	"	42
	419	סמנצט							
	372	78-08-15	78-08-08			"	810-811	3	43
	327	"	"						44
	342	"	"						45
	347	סמנצט							
	420	78-09-05	78-08-08			"	"	"	46
	478	"	"						47
	390	"	"						48
	429	סמנצט							

\* היצוא דו"ח בדיקה טכני הבטילה ברצפה לא ע"י ב"כ המכון.

טלמה סנדבול  
 מנהל סניף באר שבע

המפקח מר שמרן ת"א.  
 מר אלוחיל ת"א.  
 חב" סו"ב אסקרון  
 מנאר ר"ג.  
 באר שבע 78-09-07  
 30/

הערה: תעודה זו מתייחסת לדוגמאות הנבדקות בלבד. הפרטים על הדוגמאות הנם כפי שנמסרו ע"י המוזמן או כאיכותו. אין לפרסם תעודה זאת אלא במלואה.



4508

השרד השיכון

מנייה נבנית ויישומים חדשים  
חוזר תנ"ב

נתקבל בתאריך

06-09-1978

המשרד הראשי: רח' האוניברסיטה 42, תל-אביב 69977 טל' 413151  
סניף ירושלים: רח' גד, אזור התעשייה תלפיות, ת"ד 301 טל' 715485  
סניף באר-שבע: המכון לחקר הנגב, ת"ד 1025, טל' 77534, 74841

האגף לבנין

**\* דו"ח בדיקה תעודה זמנית על בדיקת בטון**

ביום: 78-08-30

מזמין הבדיקה: מינהל לבניה כפרית, משרד השכון, באר-שבע.

אסמכתא/תיק עיריה מס':

בנין: 140 יח' דיור בימית.

הקבלן: סו"ב אשקלון  
חזזה: 5077/75056/77  
המפקח: חב' פלבאר ר"ג

החומר לבדיקה: 18 קוביות בטון.

הדוגמאות הוכנו ע"י: ב"כ הסדמין ונסטרו באתר העבודה ביום:

תנאי הבקרה: טובים

מהות הבדיקה: חוזק בלחץ, בהתאם לתקן ישראלי ת"י 118 מאוגוסט 1970.  
78-08-30

תוצאות הבדיקה

חוזק נדרש	חוזק בלחץ (ק"ג לסמ"ר)	תאריך הבדיקה	תאריך היציקה	שקיעה	סוג הבטון הנדרש	חלק המבנה	פרטי הבנין	מס' מדידת ת"ק	מדרג מס'
				(כידור אינדיקס) (קונס סיס)					
	223 238 <u>255</u> 239	78-08-31	78-08-21		ב' 200	תקרה קומת קרקע	221	9	1 2 3
	218 210 <u>232</u> 220	"	"			עמודים קומה א'	759, 758	6	7 8 9
	328 286 <u>296</u> 303	"	78-08-23			תקרה קומה ב'	813, 812 814	27	13 14 15

\* הוצא דו"ח בדיקה שכן הנסילה ברצעה לא ע"י ב"כ המכון.

- העתקים: מר שטרן ת"א
- מר אלואיל ת"א
- חב' סו"ב אשקלון
- חב' פלבאר ר"ג

שלמה טובדל  
מנהל סניף באר-שבע

ת/194940

באר-שבע, 78-09-01  
צב/

הערה: תעודה זו מתוחסת לדוגמאות הנבדקות בלבד. הפרטים על הדוגמאות הנם כפי שנמסרו ע"י המזמין או באי-כחו. אין לפרסם תעודה זאת אלא במלואה.

העתיקים: למהנדס העיר; למהנדס הבנין.



# דכון התקנים הישראלי

המשרד הראשי: רח' האוניברסיטה 42, תל אביב 69 977, טל' 413151  
סניף ירושלים: רח' גז, אזור התעשייה תלפיות, ת"ד 301, טל' 715485  
סניף בארישבע: הסכון לחקר הנוב, ת"ד 1025, טל' 74841, 77534

עוסק מורשה לענין  
מע"מ  
מס' 545000119

נציבות מס הכנסה  
מסודר מניכור  
מס מתשלומים  
בעד שירותים  
מס' 4502827

סניף בארשבע

חשבונית מס מספר **№ 194940**

לכבוד

55-60

תאריך **78-09-01**

61-86

סינודל לבניה כפרים  
משרד הבנון  
ב.ג.ר - 2.2.2

חווזה/הזמנה מס' **דד/75056/78** מיום

שם הזמין

בבלון ת"י ס"ג אסקלון

לי	אג'	פ ר ט י מ	ת ע ו ד ה	
			מ"מ	מיום
			67-80	
		שבוע בדיקה 18 קוביות כגורן ממוח 140 יח"י זינר ביטיט .	102675/בט	78-09-01
486	-	חרוק בלחץ של קוביות כגורן שהתבשה לשבועה לשי 27 וי א 18		
294	-	מסיף 11101		
306	-	1 טנה ערוזי-מסיף 99		
		רצב לשי 5.10 וי לק"מ א60 מסיף 92		
		(אלי ממוכנים דטס וי בלעד) .		
		סה"כ		
		מע"מ בשעור %		
1,086	-	סך הכר		
	1	כרטי		
37-44	46	14-15	16-23	49-54
		לחובת כרטיס		
		מס' שוטף		
		שולם ע"ח סך	לי	
		קבלה מס'	תאריך	

במח התשלום נא לציין אח מספר החשבונית

מס' שוטף	ל ז כ ו ת	לי	אג'	מיום
14-15	24-31	37-44	46	47-80
	15	1,086	2	DUP
	15		2	
	15		2	
	15		2	
	15		2	
			2	
	8730027	9	2	

*Handwritten signature*

*Handwritten signature*

מ/ב

*Handwritten mark*



**STANDARD REFERENCE MATERIALS**  
 NATIONAL BUREAU OF STANDARDS  
 Gaithersburg, Maryland 20899

Product Name	
Lot Number	
Quantity	
Unit	
Grade	

**NO. 15310**  
**100% DIAMOND**

Item No.	Description	Quantity	Unit
1	100% DIAMOND	1.00	g
2			
3			
4			
5			
6			
7			
8			
9			
10			
11			
12			
13			
14			
15			
16			
17			
18			
19			
20			
21			
22			
23			
24			
25			
26			
27			
28			
29			
30			
31			
32			
33			
34			
35			
36			
37			
38			
39			
40			
41			
42			
43			
44			
45			
46			
47			
48			
49			
50			

Item No.	Description	Quantity	Unit
1	100% DIAMOND	1.00	g
2			
3			
4			
5			
6			
7			
8			
9			
10			
11			
12			
13			
14			
15			
16			
17			
18			
19			
20			
21			
22			
23			
24			
25			
26			
27			
28			
29			
30			
31			
32			
33			
34			
35			
36			
37			
38			
39			
40			
41			
42			
43			
44			
45			
46			
47			
48			
49			
50			

4507

**מכון התקנים הישראלי**

מתקבל בתאריך

4-09-1978

המשרד הראשי: רח' האוניברסיטה 42, תל-אביב 69977, טל' 413151  
סניף ירושלים: רח' גד, אזור התעשייה תלפיות, ת"ד 301, טל' 715485  
סניף באר-שבע: המכון לחקר הנגב, ת"ד 1025, טל' 74841, 772534

**המחלקה לבנין**

**תעודת על בדיקת בטון**

\* דו"ח בדיקה

מס' א-בש/102413

ביום: 14-08-78

מוזמין הבדיקה : מינהל לבניה כפרית, משרד השכון באר-שבע .

אסמכתא/תיק עיריה מס':

בנין : 140 יח' דירות ביטית .

הקבלן: חב' סו"ב אשקלון  
הרזה: 5077/75056/77

החומר לבדיקה : 12 קוביות בטון .

המפקח: חב' פלנאר ר"ג

הדוגמאות הוכנו ע"י: ב"כ המזמין ובמסדרו באתר העבודה ביום:  
78-08-14 .

תנאי הבקרה: טובים  
ספק הבטון: אבן וסיד

**תוצאות הבדיקה**

חוק נדרש	חוק בלחץ (ק"ג לסמ"ר)	תאריך הבדיקה	תאריך היציקה	שקיעה	סוג הבטון הנדרש	חלק המבנה	פרטי הכנין	דוגמא מס'	מדרג מס'
				כדור (אונק') קוטם ס"מ					
	365	78-08-24	78-07-27			גג	701-2	10	1
	342			2					
	388			3					
	346			4					
	362			5					
	375			6					
	<u>363</u>	ממוצע							
	315	"	"		קורות יסוד	221-229	9		7
	351			8					
	369			9					
	332			11					
	376			12					
	289								
	<u>339</u>	ממוצע							

\* הוצא דו"ח בדיקה שכן הבטיחה בוצעה לא ע"י ב"כ המכון .

- העתקים: מר שטרן ת"א .
- מר אלואיל ת"א .
- חב' פלנאר ר"ג .
- חב' סו"ב אשקלון .

שלמה טרובל  
מנהל סניף באר-שבע

באר-שבע, 78-08-25  
צת/

חז/194878

הערה: תעודה זו מתייחסת לדוגמאות הנבדקות בלבד. הפרטים על הדוגמאות הנם כפי שנמסרו ע"י המזמין או בא"כ. אין לפרסם תעודה זאת אלא במלואה.





# מכון התקנים הישראלי

המספר הראשי: רח' תל אביב 977 69, טל' 411151  
סניף ירושלים: רח' נד, אזור התעשייה תלפיות, ת"ד 301, טל' 715485  
סניף בארשבע: המכון לחקר הנגב, ת"ד 1025, טל' 74841, 77534

יוסק מורשה לענין  
מע"מ  
מס' 545000119

נציבות מס הכנסה  
מסד מליכוד  
מס מחשבושים  
כלי שירותים  
מס' 4502827

סניף בארשבע

חשבונית מס מספר **№ 194878**

לכבוד

תאריך **78-08-25**

55-60

61-66

חווה/הומנה מס' **דד/19056/דד** סיום

שם המזמין **בילדו ת"י סריב אפקרון**

מינהל יבנה כפרים  
מסד הבנק  
**ג א ר - ג ב ג**

לי	אג'י	פ ר ט י ם	ת ע ו ד ה	
			מיום	ממ'י
			78-08-25	67-80
		<b>עבוד כריכת 12 קוביות בסך 324</b>	<b>102413/בט</b>	
		<b>140 ית' דיוד בימים</b>		
		<b>חזק בלחן של קוביות בסך שהובאה למעבדה לפי 27 לי א 12</b>		
		<b>סעיף 11101</b>		
		<b>1 טפה עוזר סעיף 99</b>		
		<b>רבע לפי 5.10 לי לק"מסל סעיף 92</b>		
		<b>(חשק טהרה עמדים דחיצה לי בלבד)</b>		
		סה"כ		
		מע"מ בשעור %		
		סך הכל		
		כללי		
		לחובת כרטיס		
		מס' שוטף		
		סך הכל		
		37-44	48	14-15
		924	48	16-23
			48-54	

בעת החשלוס נא לציין את מספר החשבונית

מס' שוטף	ל ז כ ו ת	לי	אג'י	מס	מס' שוטף
14-15	24-31	37-44	48	47-80	
	15 1 02 00 1	924	2	DUP	
	15		2		
	15		2		
	15		2		
	15		2		
	15		2		
			2		
	8730027 9		2		

Handwritten signature and date: 83/10

4508

מנהל לבנייה כפרית ויישובים חדשים  
מחוז הנגב

# מכון התקנים הישראלי

המשרד הראשי: רח' האוניברסיטה 42, תל-אביב 69977, טל' 413151  
סניף ירושלים: רח' גד, אזור התעשייה תלפיות, ת"ד 301, טל' 715485  
סניף באר-שבע: המכון לחקר הגב, ת"ד 1025, טל' 772534

נחקבל בחארין

25-08-1978

לטיפולו של  
לעיונו של

## המחלקה לבנין

### תעודה על בדיקת בטון

\* דו"ח בדיקה

מס' אש/102214

ביום: 31-07-78

מזמין הבדיקה: מינהל לבניה כפרית, משרד הסכרן באר-שבע.

אסמכתא/תיק עיריה מס':

בנין: 140 יח' דיור בימית.

הקבלן: חב' סו"ב אשקלון  
חרזה: 5077/75056/77  
המפקח: חב' פלבאר ר"ג

החומר לבדיקה: 36 קוביות בטון.

הדוגמאות הוכנו ע"י: ב"כ המזמין ובמסדר באתר העבודה ביום: 31-07-78.

תנאי הבקרה: טובים

מחוז הבדיקה: הוזק בלחץ, בהתאם לתקן ישראלי ת"י 118 מאוגוסט 1970.

ספק הבטון: אבן וסיד ימית  
ממדי: 10x10x10

### תוצאות הבדיקה

חלק	הוזק בלחץ (ק"ב לסמ"ר)	תאריך הבדיקה	תאריך היציקה	שקיעה	סוג הבטון הנדרש	חלק המבנה	פרטי הבנין	דוגמא מס'	מס' סדר
				כדור (אינץ')					
12	345	78-08-03	78-07-20		200 ב'	גב	112-114	5	1
	275								2
	278	ממרצע							3
	299								
	350	78-08-17	78-07-20						4
	379								5
	370	ממרצע							6
	366								
12	343	78-08-03	78-07-20			"	761-763	4	7
	248								8
	360	ממרצע							9
	317								
	349	78-08-17	78-07-20						10
	348								11
	391								12
	363								

2. /.

הערה: תעודה זו מתייחסת לדוגמאות הנבדקות בלבד. הפרטים על הדוגמאות הגם כפי שנמסרו ע"י המזמין או באי-כוחו. אין לפרסם תעודה זאת אלא במלואה.

25-08-1978  
 1000-00-00  
 1000-00-00

1000-00-00 1000-00-00 1000-00-00

10-01-78  
 10-01-78  
 10-01-78  
 10-01-78

1	2	3	4	5	6	7	8	9	10
1	115-114	22	2	10-01-78	10-01-78	212	212	212	212
2				10-01-78	10-01-78	212	212	212	212
3	101-103	"	"	10-01-78	10-01-78	212	212	212	212
4				10-01-78	10-01-78	212	212	212	212

1.1.5



# מכון התקנים הישראלי

המשרד הראשי: רח' האוניברסיטה 42, תל-אביב 69977, טל' 413151  
 סניף ירושלים: רח' גד, אזור התעשייה תלפיות, ת"ד 301, טל' 715485  
 סניף באר-שבע: המכון לחקר הנגב, ת"ד 1025, טל' 74841, 772534

## המחלקה לבנין

### תעודה על בדיקת בטון

מס' א"ב ש/2/102214

מוזמן הבדיקה :  
 בנין :  
 החומר לבדיקה :  
 הדוגמאות הוכנו ע"י :  
 ביום :  
 אסמכתא/תיק עירייה מס' :  
 הקבלן :  
 המפקח :  
 תנאי הבקרה :  
 מהות הבדיקה: חוזק בלחץ, בהתאם לתקן ישראלי ת"י 118 מאוגוסט 1970.

### תוצאות הבדיקה

מס' תוצאה	חוזק בלחץ (ק"ג לסמ"ר)	תאריך הבדיקה	תאריך היציקה	שקיעה	סוג הבטון הנדרש	חלק המבנה	פרטי הבנין	דוגמא מס'	מס' דוגמא
				כדור (אינץ') קונוס ס"מ					
12	341 338 <u>268</u> 316	78-08-03	78-07-23			גב	817-819	2	13 14 15
	308 352 <u>360</u> 340	78-08-20	78-07-23						16 17 18
12	360 363 <u>378</u> 367	78-08-03	78-07-24			"	159-160	1	19 20 21
	370 462 <u>396</u> 409	78-08-21	78-07-24						23 24

3 . / .

הערה: תעודה זו מתייחסת לדוגמאות הנבדקות בלבד. הפרטים על הדוגמאות הנם כפי שנמסרו ע"י המזמין או באי-כתו. אין לפרסם תעודה זאת אלא במלואה.

**STATE OF CALIFORNIA**  
**DEPARTMENT OF REVENUE**  
**SALES TAX**

**SALES TAX RETURN**  
**FOR THE QUARTER ENDING**

1967

- 2 -

No.	Date	Description	Sales Tax	Total	Total
12	10-08-67	811-012	22	216	238
13				216	258
14				216	279
15				216	299
16				216	319
17				216	339
18				216	359
19				216	379
20				216	399
21				216	419
22				216	439
23				216	459
24				216	479
25				216	499
26				216	519
27				216	539
28				216	559
29				216	579
30				216	599
31				216	619
32				216	639
33				216	659
34				216	679
35				216	699
36				216	719
37				216	739
38				216	759
39				216	779
40				216	799
41				216	819
42				216	839
43				216	859
44				216	879
45				216	899
46				216	919
47				216	939
48				216	959
49				216	979
50				216	999
51				216	1019
52				216	1039
53				216	1059
54				216	1079
55				216	1099
56				216	1119
57				216	1139
58				216	1159
59				216	1179
60				216	1199
61				216	1219
62				216	1239
63				216	1259
64				216	1279
65				216	1299
66				216	1319
67				216	1339
68				216	1359
69				216	1379
70				216	1399
71				216	1419
72				216	1439
73				216	1459
74				216	1479
75				216	1499
76				216	1519
77				216	1539
78				216	1559
79				216	1579
80				216	1599
81				216	1619
82				216	1639
83				216	1659
84				216	1679
85				216	1699
86				216	1719
87				216	1739
88				216	1759
89				216	1779
90				216	1799
91				216	1819
92				216	1839
93				216	1859
94				216	1879
95				216	1899
96				216	1919
97				216	1939
98				216	1959
99				216	1979
100				216	1999

# מכון התקנים הישראלי

המשרד הראשי: רח' האוניברסיטה 42, תל-אביב 69977, טל' 413151  
 סניף ירושלים: רח' גד, אזור התעשייה תלפיות, ת"ד 301, טל' 715485  
 סניף באר-שבע: המכון לחקר הנגב, ת"ד 1025, טל' 74841, 772534

## המחלקה לבנין

### תעודה על בדיקת בטון

מס' אב"ש/3/102214

מוזמין הבדיקה: **ביום:**  
 בנין: **אסמכתא/תיק עיריה מס':**  
 החומר לבדיקה: **הקבלן:**  
 הדוגמאות הוכנו ע"י: **המפקח:**  
 מהות הבדיקה: **חוזק בלחץ, בהתאם לתקן ישראלי ת"י 118 מאוגוסט 1970.**  
 תנאי הבקרה: **תנאי הבקרה:**

- 3 -

### תוצאות הבדיקה

מס' דוגמא	סרטי הבנין	חלק המבנה	סוג הבטון הנדרש	שקיעה כדורי (אינץ') קוטר ס"מ	תאריך היציקה	תאריך הבדיקה	חוזק בלחץ (ק"ג לסמ"ר)	הערות	מס' דוגמא	
										מס' דוגמא
12	654-655	גב			78-07-24	78-08-03	379	ממוצע	3	25
							378			26
							261			27
12	720-721	"			78-07-25	78-08-03	353	ממוצע	6	31
							352			32
							345			33
12	720-721	"			78-07-25	78-08-22	420	ממוצע	6	34
							353			35
							385			36
							386			

\* הוצא דו"ח בדיקה שכן הבטילה בוצעה לא ע"י ב"כ המכון .

- העתיקים: מר שטרן ת"א
- מר אלואיל ת"א
- חב' סולל בונה אשקלון .
- חב' פלגאר ר"ג .

שלמה סובורל  
 מנהל סניף באר-שבע

באר-שבע, 78-08-222  
 צ"ח/

ח/194638

הערה: תעודה זו מתייחסת לדוגמאות הנבדקות בלבד. הפרטים על הדוגמאות הנם כפי שנמסרו ע"י המוזמין או באי-כוחו. אין לפרסם תעודה זאת אלא במלואה.

THE UNITED STATES GOVERNMENT

Department of the Interior  
Bureau of Land Management

LAND PATENT

UNITED STATES DEPARTMENT OF THE INTERIOR

18-00-03 18-01-24

- 2 -

Section	Range	Township	County	State	Acres	Original Patent No.	Original Patent Date	Original Patentee	Original Patent Title
12	24	24	18-00-03	18-01-24	320	18-00-03	18-01-24	18-00-03	18-01-24
12	24	24	18-00-03	18-01-24	320	18-00-03	18-01-24	18-00-03	18-01-24

THE UNITED STATES GOVERNMENT

Department of the Interior  
Bureau of Land Management

18-00-03 18-01-24

18-00-03 18-01-24

18-00-03 18-01-24

**מכון התקנים הישראלי**

המשרד הראשי: רח' האוניברסיטה 42, תל-אביב 69977, טל' 413151  
 סניף ירושלים: רח' גד, אזור התעשייה תלפיות, ת"ד 301, טל' 715485  
 סניף באר-שבע: המכון לחקר הנגב, ת"ד 1025, טל' 74841, 772534

**המחלקה לבנין**

**\* דו"ח בדיקה תעודת על בדיקת בטון**

מס' אצ"מ/102214

ביום: 78-07-31

אסמכתא/תיק עירייה מס':

הקבלן: חב' ס"כ אשקלון  
 חרזה: 5077/15056/77  
 המפקח: חב' פלגאר ר"ג

תנאי הבקרה: מדגים

ספק הבטון: אבן וסיד יפית  
 מוצגים: סגורים

מומין הבדיקה : פיצול לבניה כפרית, משרד השכרן באר-שבע.

בנין : 140 יח' יסוד בימית .

החומר לבדיקה : 36 קוביות בטון .

הדוגמאות הוכנו ע"י : ב"כ המזמין ובמשרדו באחר העבודה ביום: 78-07-31 .

מהות הבדיקה: חוזק בלחץ, בהתאם לתקן ישראלי ח"י 118 מאוגוסט 1970.

**תוצאות הבדיקה**

מס' תעודת	דוגמא מס'	פרטי הבנין	חלק המבנה	סוג הבטון הנדרש	שקיעה כוזב (אינ' קונס ס"מ)	תאריך היציקה	תאריך הבדיקה	חוזק בלחץ (ק"ג לסמ"ר)	מס' תעודת	
										מס' תעודת
12	5	112-114	גב	ב' 200		78-07-20	78-08-03	345	1	
								275		2
								278		
	299	ממוצע	78-07-20	78-08-17	350	4				
	379	5								
	370				6					
366	ממוצע	78-07-20	78-08-03	343		7				
	8									
				9						
		761-763	"				78-07-20	78-08-17	248	10
	11									
		12							360	
									317	
								349		
								348		
								391		
								363		

2 . / .

הערה: תעודה זו מתייחסת לדוגמאות הנבדקות בלבד. הפרטים על הדוגמאות הנם כפי שנמסרו ע"י המומין או באי-כוחו. אין לפרסם תעודה זאת אלא במלואה.

**התאחדות הסוחרים הישראלים**

התאחדות הסוחרים הישראלים  
 ת.ד. 1000, מנהלה, תל אביב  
 מס' ת.ד. 1000, תל אביב

**דו"ח שנתי**

**התאחדות הסוחרים הישראלים**

שנת 1957

מס' 1000

התאחדות הסוחרים הישראלים  
 ת.ד. 1000, מנהלה, תל אביב  
 מס' ת.ד. 1000, תל אביב

מס' ת.ד. 1000  
 תל אביב

**דו"ח שנתי**

שנה	מס' ת.ד.	שם	מס' ת.ד.	מס' ת.ד.	מס' ת.ד.	מס' ת.ד.	מס' ת.ד.	מס' ת.ד.
1957	110-114	23	1000	10-1-50	10-1-50	10-1-50	10-1-50	10-1-50
1958	10-1-50							
1959	10-1-50							
1960	10-1-50							
1961	10-1-50							
1962	10-1-50							
1963	10-1-50							
1964	10-1-50							
1965	10-1-50							
1966	10-1-50							
1967	10-1-50							
1968	10-1-50							
1969	10-1-50							
1970	10-1-50							

1.1

התאחדות הסוחרים הישראלים  
 ת.ד. 1000, מנהלה, תל אביב  
 מס' ת.ד. 1000, תל אביב

**מכון התקנים הישראלי**

המשרד הראשי: רח' האוניברסיטה 42, תל-אביב 69977, טל' 413151  
 סניף ירושלים: רח' גד, אזור התעשייה תלסית, ת"ד 301, טל' 715485  
 סניף באר-שבע: המכון לחקר הנגב, ת"ד 1025, טל' 74841, 772534

**המחלקה לבנין**

**תעודה על בדיקת בטון**

מס' אבש/2/102214

מוזמין הבדיקה: \_\_\_\_\_  
 בנ"ן: \_\_\_\_\_  
 החומר לבדיקה: \_\_\_\_\_  
 הדוגמאות הוכנו ע"י: \_\_\_\_\_  
 ביום: \_\_\_\_\_  
 אסמכתא/תיק עירייה מס': \_\_\_\_\_  
 הקבלן: \_\_\_\_\_  
 המפקח: \_\_\_\_\_  
 תנאי הבקרה: \_\_\_\_\_  
 מהות הבדיקה: חוזק בלחץ, בהתאם לתקן ישראלי ת"י 118 מאוגוסט 1970.

**תוצאות הבדיקה**

מס' דוגמא	מס' סרטי הבנין	חלק המבנה	סוג הבטון הנדרש	שקיעה כדור (אינץ') קטום ס"מ	תאריך היציקה	תאריך הבדיקה	חוזק בלחץ (ק"ג לסמ"ר)	מס' אבש/מס' ת"ק	מס' דוגמא	מס' סרטי הבנין
12	2	גב			78-07-23	78-08-03	341 338 268 <u>316</u>	מס' אבש/מס' ת"ק	2	13
										14
12	2	גב			78-07-23	78-08-20	308 352 <u>360</u> 340	מס' אבש/מס' ת"ק	2	15
										16
12	1	"			78-07-24	78-08-03	360 363 <u>378</u> 367	מס' אבש/מס' ת"ק	1	17
										18
12	1	"			78-07-24	78-08-21	370 462 <u>396</u> 409	מס' אבש/מס' ת"ק	1	19
										20
										21
										22
										23
										24

3. /.

הערה: תעודה זו מתייחסת לדוגמאות הנבדקות בלבד. הפרטים על הדוגמאות הנם כפי שנמסרו ע"י המוזמין או בא-כחו. אין לפרסם תעודה זאת אלא במלואה.

**מכון התקנים הישראלי**

המשרד הראשי: רח' האינדיפרסטיטה 42, תל-אביב 69977, טל' 413151  
 סניף ירושלים: רח' גד, אזור התעשייה תלפיות, ת"ד 301, טל' 715485  
 סניף באר-שבע: המכון לחקר הנגב, ת"ד 1025, טל' 74841, 72534

**המחלקה לבנין**

**תעודה על בדיקת בטון**

מס' אב"מ/3/102214

מזמין הבדיקה: **ביום:**  
 בנין: **אסמכתא/תיק עיריה מס':**  
 החומר לבדיקה: **הקבלן:**  
 הדוגמאות הוכנו ע"י: **המפקח:**  
 מהות הבדיקה: **תחוק בלחץ, בהתאם לתקן ישראלי ת"י 118 מאוגוסט 1970.**  
 תנאי הבקרה: **תנאי הבקרה:**

- 3 -

**תוצאות הבדיקה**

מס' סדר	מס' דוגמא	סרטי הבנין	חלק המבנה	סוג הבטון הנדרש	שקיעה כחור (אינץ') קונוס ס"מ	תאריך היציקה	תאריך הבדיקה	חוק בלחץ (ק"ג לסמ"ר)	תגום גריס ס"מ
12	3	654-655	גב			78-07-24	78-08-03	379 378 <u>261</u> 332	מסרצע
						78-07-24	78-08-21	271 406 <u>389</u> 355	מסרצע
						78-07-25	78-08-03	353 352 <u>345</u> 350	מסרצע
12	6	720-721	"			78-07-25	78-08-22	420 353 <u>385</u> 386	מסרצע
						78-07-25	78-08-22		מסרצע

\* הרצא דו"ח בדיקה מכון הבטילה ברצעה לא ע"י ב"כ המכון .

העתקים: מר שטרן ת"א .  
 מר אלואיל ת"א .  
 חב' סולל בונה אסקלון .  
 חב' פלגאר ר"ג .

שלמה סנדורל  
 מנהל סניף באר-שבע

באר-שבע, 78-08-222  
 צת/

ח/194638

הערה: תעודה זו מתייחסת לדוגמאות הנבדקות בלבד. הפרטים על הדוגמאות הנם כפי שנמסרו ע"י המזמין או באי-כחו. אין לפרסם תעודה זאת אלא במלואה.



# מכון התקנים הישראלי

המשרד הראשי: רח' האוניברסיטה 42, תל-אביב 69977, טל' 413151  
 סניף ירושלים: רח' גד, אזור התעשייה תלפיות, ת"ד 301, טל' 715485  
 סניף באר-שבע: המכון לחקר הנגב, ת"ד 1025, טל' 74841, 772534

## המחלקה לבנין

### \* דו"ח בדיקה תעודה על בדיקת בטון

מס' אצ"מ/102214

ביום: 78-07-31

מומין הבדיקה: מינהל לבניה כפרית, משרד השכרן באר-שבע.

אסמכתא/תיק עירייה מס':

בנין: 140 יח' דיור בימית.

הקבלן: תב"ס"ב אשקלון  
 חרזה: 5077/75056/77  
 המפקח: תב"ס"ב פלגאר ר"ג

החומר לבדיקה: 36 קובצות בטון.

הדוגמאות הוכנו ע"י: ב"כ המזמין ובמסדר באחר העבודה בימית  
 78-07-31

תנאי הבקרה: טובים

מרות הבדיקה: חזק בלחץ, בהתאם לתקן ישראלי ת"י 118 מאוגוסט 1970.

ספק הבטון: אצ"מ וסיד ימית  
 נמצאת אצ"מ

### תוצאות הבדיקה

מס' מס' ●	דוגמא מס'	פרטי הבנין	חלק המבנה	סוג הבטון הנדרש	שקיעה כדור (אינץ') קוטר ס"מ	תאריך היציקה	תאריך הבדיקה	חזק בלחץ (ק"ג לסמ"ר)	מס' מס' ●	
										מס' מס' ●
12	5	112-114	גג	ב' 200		78-07-20	78-08-03	345	1	
								275		2
								278		
	299	ממצע	4							
	350	5								
	379			6						
370	7									
366		ממצע	8							
12		4		761-763	"			78-07-20	78-08-03	343
	248									10
	360		11							
	317	ממצע		12						
	349	10								
	348		11							
321	12									
363		ממצע								

2. /.

הערה: תעודה זו מתייחסת לדוגמאות הנבדקות בלבד. הפרטים על הדוגמאות הנם כפי שנמסרו ע"י המזמין או בא"כחו. אין לפרסם תעודה זאת אלא במלואה.



# מכון התקנים הישראלי

המסרד הראשי: רח' האוניברסיטה 42, תל-אביב 69977, טל' 413151  
 סניף ירושלים: רח' גד, אזור התעשייה תלפיות, ת"ד 301, טל' 715485  
 סניף באר-שבע: המכון לחקר הנגב, ת"ד 1025, טל' 74841, 772534

## המחלקה לבנין

### תעודה על בדיקת בטון

מס' אב"מ/3/102214

מוזמין הבדיקה : מומין הבדיקה  
 בנין : בנין  
 החומר לבדיקה : החומר לבדיקה  
 הדוגמאות הוכנו ע"י : הדוגמאות הוכנו ע"י  
 מהות הבדיקה: חוזק בלחץ, בהתאם לחקן ישראלי ת"י 118 מאוגוסט 1970.  
 תנאי הבקרה: תנאי הבקרה

- 3 -

### תוצאות הבדיקה

חוק בלחץ (קי"ג לסמ"ר)	תאריך הבדיקה	תאריך היציקה	שקיעה כוזר (אופק) קוטר ס"מ	סוג הבטון הנדרש	חלק המבנה	פרטי הבנין	דוגמא מס'	מס'	
								25	26
379 378 <u>281</u> 378	78-08-03	78-07-24			22	654-655	3	25	26
								27	
271 406 <u>389</u> 355	78-08-21	78-07-24						28	29
								30	
353 352 <u>345</u> 350	78-08-03	78-07-25			"	720-721	6	31	32
								33	
420 353 <u>385</u> 386	78-08-22	78-07-25						34	35
								36	

\* חוצא דר"ח בדיקה שכן הגבילה בדעשה לא ע"י ג"כ המכון .

העמקים: טר שטרן ת"א  
 נר אלדאיל ת"א  
 חב' סולל בדבה אסקלון  
 חב' פלגאר ר"ג

שלמה זנגרול  
 מנהל סניף באר-שבע

באר-שבע, 78-08-222  
 ב"מ/

ח/194638

הערה: תעודה זו מתייחסת לדוגמאות הנבדקות בלבד. הפרטים על הדוגמאות הנם כפי שנמסרו ע"י המזמין או באי-כחו. אין לפרסם תעודה זאת אלא במלואה.

# מכון התקנים הישראלי

המשרד הראשי: רח' האוניברסיטה 42, תל-אביב 69977, טל' 413151  
 סניף ירושלים: רח' גד, אזור התעשייה תלפיות, ת"ד 301, טל' 715485  
 סניף באר-שבע: המכון לחקר הנגב, ת"ד 1025, טל' 74841, 772534

## המחלקה לבנין

### תעודת על בדיקת בטון

מס' א 102214/82

ביום: 78-07-31

אסמכתא/תיק עירייה מס':

הקבלן: **ב"כ ס"ר אסקלון**  
**חוזתו 5077/75056/77**  
**ב"כ סלביץ ר"ב**

תנאי הבקרה: סוכים

טקט ובטון: **מכון התקנים הישראלי**

מומין הבדיקה: סימל לבניה סמ"ת, משרד המכון באר-שבע.

בנין: 140 יח' ויזר ביטום.

החומר לבדיקה: 36 קוביות בטון.

הדוגמאות הוכנו ע"י: **ב"כ המומין ונמסרו באשר העבודה ביום 78-07-31**

מהות הבדיקה: חוזק בלחץ, בהתאם לתקן ישראלי ת"י 118 מאוגוסט 1970.

### תוצאות הבדיקה

חוזק נדרש	חוזק בלחץ (ק"ג לסמ"ר)	תאריך הבדיקה	תאריך היציקת	שקיעה כדור (אנ"ף) קוטב ס"מ	סוג הבטון הנדרש	חלק המבנה	פרטי הבנין	דוגמא מס'	מס'
12	345 275 <del>278</del> 299	78-08-03	78-07-20		200 ב'	33	113-114	5	1 2 3
	350 379 <del>380</del> 366	78-08-17	78-07-20						
12	343 248 <del>360</del> 317	78-08-03	78-07-20		200 ב'	"	761-763	4	7 8 9
	340 348 <del>350</del> 353	78-08-17	78-07-20						

2. /.

הערה: תעודה זו מתייחסת לדוגמאות הנבדקות בלבד. הפרטים על הדוגמאות הנם כפי שנמסרו ע"י המומין או באי-כוחו. אין לפרסם תעודה זאת אלא במלואה.

# מכון התקנים הישראלי

המשרד הראשי: רח' האוניברסיטה 42, תל-אביב 69977, טל' 413151  
 סניף ירושלים: רח' גד, אזור התעשייה תלפיות, ת"ד 301, טל' 715485  
 סניף באר-שבע: המכון לחקר הנגב, ת"ד 1025, טל' 74841, 772534

## המחלקה לבנין

### תעודה על בדיקת בטון

מס' א 102214/2/8

מוזמין הבדיקה: \_\_\_\_\_  
 בנין: \_\_\_\_\_  
 החומר לבדיקה: \_\_\_\_\_  
 הדוגמאות הוכנו ע"י: \_\_\_\_\_  
 ביום: \_\_\_\_\_  
 אסמכתא/תיק עזריה מס': \_\_\_\_\_  
 הקבלן: \_\_\_\_\_  
 המפקח: \_\_\_\_\_  
 תנאי הבקרה: \_\_\_\_\_  
 מהות הבדיקה: חוזק בלחץ, בהתאם לתקן ישראלי ת"י 118 מאוגוסט 1970.

### תוצאות הבדיקה

חוזק נדרש	חוזק בלחץ (ק"ג לסמ"ר)	תאריך הבדיקה	תאריך היציקה	שקיעה	סוג הבטון הנדרש	חלק המבנה	פרטי הבנין	דוגמא מס'	מס' סמ'	
				סדור (אנכי) קוטר ס"מ						
12	341	78-08-03	78-07-23			22	817-819	2	13	
	338									14
	310									15
12	352	78-08-20	78-07-23						16	
	350									17
	340									18
12	360	78-08-03	78-07-24			"	159-160	1	19	
	353									20
	318									21
12	370	78-08-21	78-07-24						22	
	462									23
	409									24

3.1.

הערה: תעודה זו מתייחסת לדוגמאות הנבדקות בלבד. הפרטים על הדוגמאות הנם כפי שנמסרו ע"י המזמין או באי-כוחו. אין לפרסם תעודה זאת אלא במלואה.

**מכון התקנים הישראלי**

המשרד הראשי: רח' האוניברסיטה 42, תל-אביב 69977, טל' 413151  
 סניף ירושלים: רח' גד, אזור התעשייה תלפיות, ת"ד 301, טל' 715485  
 סניף באר-שבע: המכון לחקר הנגב, ת"ד 1025, טל' 74841, 772534

**המחלקה לבנין**

**תעודה על בדיקת בטון**

מס' א.ב.ש/3/102214

מומין הבדיקה :  
 בנין :  
 החומר לבדיקה :  
 הדוגמאות הוכנו ע"י :  
 ביום :  
 אסמכתא/תיק ציריה מס' :  
 הקבלן :  
 המפקח :  
 תנאי הבקרה :  
 - 3 -  
 סמות הבדיקה: חוזק בלחץ, בהתאם לתקן ישראלי ת"י 118 מאוגוסט 1970.

**תוצאות הבדיקה**

חומר בדיקה	חוזק בלחץ (ק"ג לסמ"ר)	תאריך הבדיקה	תאריך היציקה	שקיעה כחול (אונק) קובץ סימ	סוג הבטון הנדרש	חלק המבנה	פרטי הבנין	דוגמא מס'	
12	379 378 351 332	78-08-03	78-07-24			33	694-695	3	25 26 27
	271 406 389 355	78-08-21	78-07-24						28 29 30
12	353 352 345 350	78-08-03	78-07-25			"	720-721	6	31 32 33
	420 353 345 306	78-08-22	78-07-25						34

\* הוצא דו"ח בדיקה מלבן המכילה ברצפה לוח ע"י ב"כ המכון .

המקיסט נר נטרון ת"א .  
 נר פלואיד ת"א .  
 חב' סולל ברנא אקלודן .  
 חב' פלנאי ר"ב .

  
 חלטה טכניקל  
 מנהל סניף באר-שבע

באר-שבע, 78-08-22  
 ח/

ח/194630

הערה: תעודה זו מתייחסת לדוגמאות הנבדקות בלבד. הפרטים על הדוגמאות הנס כפי שנמסרו ע"י המומין או באי-כוחו. אין לפרסם תעודה זאת אלא במלואה.

4508

השרד השיכון

מינהל לבנייה כנויה ויישורים חדשים  
תחום הנגב

# מכון התקנים הישראלי

המשרד הראשי: רח' האוניברסיטה 42, תל-אביב 69977, טל' 413151  
סניף ירושלים: רח' גד, אזור התעשייה תלפיות, ת"ד 301, טל' 715485  
סניף באר-שבע: המכון לחקר הנגב, ת"ד 1025, טל' 74841, 77534

נתקבל בתאריך

22-08-1978

## האגף לבנין

## תעודת זמנית על בדיקת בטון

מס' אר"מ 102414/2

כיום:

מומין הבדיקה:

- 2 -

אסמכתא/תיק עירייה מס':

בנין:

הקבלן:

החומר לבדיקה:

המפקח:

הדוגמאות הוכנו ע"י:

תנאי הבקרה:

מהות הבדיקה: חוזק בלחץ, בהתאם לתקן ישראלי ת"י 118 מאוגוסט 1970.

### תוצאות הבדיקה

חוק נדרש	חוק בלחץ (ק"ג לסמ"ר)	תאריך הבדיקה	תאריך היציקה	שקיעה	סוג הבטון הנדרש	חלק המבנה	סרטי הבנין	דוגמא מס'	מדגם מס'
				(כדור אינץ') (קנוס ס"מ)					
	309 340 <u>298</u> 316	78-08-15	78-08-06		ב' 200	תקרת ביביים	812-814	2	25 26 27
	289 281 <u>300</u> 290	"	"			"	758-59	5	31 32 33
	327 369 <u>347</u> 348	"	78-08-07			"	651-653	8	37 38 39
	372 327 <u>342</u> 347	"	78-08-08			"	810-811 (ספק-ישראל בטון)	3	43 44 45

\* הוצא דו"ח בדיקה שכן הבטילה כרצפה לא ע"י ב"כ המכון.

- העתקים: אב' סולל כובה אשקלון.
- מר שטרן ת"א.
- מר אלואיל ת"א.
- חב' פלנאר דמת-בן.

שלמה פזנרול  
מנהל סניף באר-שבע

באר-שבע, 78-08-16  
צח/

ח/194776

הערה: תעודה זו מתייחסת לדוגמאות הנבדקות בלבד. הפרטים על הדוגמאות הנם כפי שנמסרו ע"י המזמין או באי-כוחו. אין לפרסם תעודה זאת אלא במלואה.  
העתקים: למהנדס העיר, למהנדס הבנין.

100	10-10	10-10	10-10	10-10
200	10-10	10-10	10-10	10-10
300	10-10	10-10	10-10	10-10
400	10-10	10-10	10-10	10-10
500	10-10	10-10	10-10	10-10
600	10-10	10-10	10-10	10-10
700	10-10	10-10	10-10	10-10
800	10-10	10-10	10-10	10-10
900	10-10	10-10	10-10	10-10
1000	10-10	10-10	10-10	10-10

This is a list of the items in the collection. The items are listed in the order in which they were received. The list is divided into two columns. The left column contains the number of the item, and the right column contains the name of the item. The items are listed in the order in which they were received.





# מכון התקנים הישראלי

המשרד הראשי: רח' האוניברסיטה 42, תל-אביב 69 977, טל' 413151  
סניף ירושלים: רח' גד, אזור התעשייה תלפיות, ת"ד 301, טל' 715485  
סניף באר-שבע: המכון לחקר הנגב, ת"ד 1025, טל' 77534, 74841

פוסט מורסה לפנין  
מעי"ם  
מס' 545000119

בציבות מס הכנסה  
מסר מליכו  
מס מתשלומים  
בעד שירותים  
מס' 4502827

## סניף באר-שבע

## חשבונית מס מספר № 194776

לכבוד

מינהל לבניה כפרית  
משרד הסכון  
באר - שבע

תאריך 78-08-16  
61-66

חווה/הזמנה מס' 5056/חחמ  
שם המזמין

קבלון מס' 102414/בס

לי	אג'	פ ר ט י ם	ת ע ו ר ה	
			מס'	מיום
			67-80	
		זכור בדיקת 47 קבוצות בסך כספת 140 יח' דיוור ביטוח . חוזק בלחץ של קבוצים בסך מחובות לעבודה לפי 27א48 סניף 11101 2 טעות ערוך סניף 99 רכב לפי 5.10 לי לק"מ 60א סניף 92	102414/בס	78-08-16
1,296	.-			
441	.-			
306	.-			
		סה"כ		
		מע"ט בשער %		

(אולטיימם הדבתיים דולט לי בלבד)

שולם ע"ח סך	לי	סך הכל	מס' שוטף	לחובת כרטיס	לי	תאריך
קבלה מס'		כנלי	1			
		2,043	37-44	14-15	16-23	48-54

בעת החשלוס נא ליציין את מספר החשבונית

מס' שוטף	ל ז כ ו ת	לי	אג'	מס'	מיום
14-15	24-31	37-44	46	47-80	
	15	1	02	00	1
		2,043	.-		
	15				
	15				
	15				
	15				
		8730027	9		

DUP



**DEPARTMENT OF HEALTH AND FAMILY SERVICES**  
**STATE OF NEW YORK**

DATE OF BIRTH: \_\_\_\_\_  
 SEX: \_\_\_\_\_  
 RACE: \_\_\_\_\_  
 ETHNICITY: \_\_\_\_\_

**STATE OF NEW YORK**  
**DEPARTMENT OF HEALTH AND FAMILY SERVICES**  
**LABORATORY**

TEST NO. \_\_\_\_\_  
 TEST NAME \_\_\_\_\_  
 ORDERING PHYSICIAN \_\_\_\_\_  
 ORDERING HOSPITAL \_\_\_\_\_  
 ORDERING CLINIC \_\_\_\_\_

TEST NAME	RESULT	REFERENCE RANGE
HEMATOCRIT (%)	45.0	37.0 - 47.0
HEMATOCRIT (L/100 ML)	0.450	0.370 - 0.470
HEMOGLOBIN (G/DL)	15.0	12.0 - 16.0
HEMOGLOBIN (G/L)	150	120 - 160
HEMOGLOBIN A1C (%)	5.5	4.0 - 6.0
HEMOGLOBIN A1C (MMOL/MOL)	0.055	0.040 - 0.060
GLUCOSE (MG/DL)	100	70 - 100
GLUCOSE (MMOL/L)	5.6	3.9 - 5.6
CHOLESTEROL (MG/DL)	200	125 - 200
CHOLESTEROL (MMOL/L)	5.2	3.2 - 5.2
TRIGLYCERIDES (MG/DL)	150	0 - 150
TRIGLYCERIDES (MMOL/L)	1.7	0.0 - 1.7
TOTAL BILIRUBIN (MG/DL)	1.2	0.0 - 1.2
TOTAL BILIRUBIN (MMOL/L)	20.8	0.0 - 20.8
ALBUMIN (G/DL)	4.5	3.5 - 5.0
ALBUMIN (G/L)	45	35 - 50
ALANINE AMINO TRANSFERASE (U/L)	15	0 - 15
ASPARTATE AMINO TRANSFERASE (U/L)	25	0 - 25
CREATININE (MG/DL)	1.0	0.6 - 1.2
CREATININE (MMOL/L)	88	53 - 106
UREA NITROGEN (MG/DL)	10	7 - 14
UREA NITROGEN (MMOL/L)	3.6	2.5 - 4.8
SODIUM (MEQ/L)	140	135 - 145
POTASSIUM (MEQ/L)	4.0	3.5 - 5.0
CALCIUM (MG/DL)	9.5	8.8 - 10.0
CALCIUM (MMOL/L)	2.38	2.2 - 2.5
PHOSPHORUS (MG/DL)	3.5	2.5 - 4.5
PHOSPHORUS (MMOL/L)	0.70	0.50 - 0.70
MAGNESIUM (MG/DL)	1.5	1.3 - 1.7
MAGNESIUM (MMOL/L)	0.38	0.33 - 0.39
IRON (MG/DL)	150	50 - 150
IRON (MMOL/L)	2.7	0.9 - 2.7
ZINC (MG/DL)	1.0	0.7 - 1.3
ZINC (MMOL/L)	0.16	0.11 - 0.16
COPPER (MG/DL)	0.1	0.05 - 0.1
COPPER (MMOL/L)	1.6	0.8 - 1.6
COBALT (MG/DL)	0.05	0.02 - 0.05
COBALT (MMOL/L)	0.001	0.0005 - 0.001
SELENIUM (MG/DL)	0.05	0.02 - 0.05
SELENIUM (MMOL/L)	0.001	0.0005 - 0.001
CHLORIDE (MEQ/L)	100	98 - 106
GLUCOSE (FASTING) (MG/DL)	100	70 - 100
GLUCOSE (FASTING) (MMOL/L)	5.6	3.9 - 5.6
GLUCOSE (RANDOM) (MG/DL)	100	70 - 100
GLUCOSE (RANDOM) (MMOL/L)	5.6	3.9 - 11.1
GLUCOSE (H2A) (MG/DL)	100	70 - 100
GLUCOSE (H2A) (MMOL/L)	5.6	3.9 - 5.6
GLUCOSE (H2B) (MG/DL)	100	70 - 100
GLUCOSE (H2B) (MMOL/L)	5.6	3.9 - 5.6
GLUCOSE (H2C) (MG/DL)	100	70 - 100
GLUCOSE (H2C) (MMOL/L)	5.6	3.9 - 5.6
GLUCOSE (H2D) (MG/DL)	100	70 - 100
GLUCOSE (H2D) (MMOL/L)	5.6	3.9 - 5.6
GLUCOSE (H2E) (MG/DL)	100	70 - 100
GLUCOSE (H2E) (MMOL/L)	5.6	3.9 - 5.6
GLUCOSE (H2F) (MG/DL)	100	70 - 100
GLUCOSE (H2F) (MMOL/L)	5.6	3.9 - 5.6
GLUCOSE (H2G) (MG/DL)	100	70 - 100
GLUCOSE (H2G) (MMOL/L)	5.6	3.9 - 5.6
GLUCOSE (H2H) (MG/DL)	100	70 - 100
GLUCOSE (H2H) (MMOL/L)	5.6	3.9 - 5.6
GLUCOSE (H2I) (MG/DL)	100	70 - 100
GLUCOSE (H2I) (MMOL/L)	5.6	3.9 - 5.6
GLUCOSE (H2J) (MG/DL)	100	70 - 100
GLUCOSE (H2J) (MMOL/L)	5.6	3.9 - 5.6
GLUCOSE (H2K) (MG/DL)	100	70 - 100
GLUCOSE (H2K) (MMOL/L)	5.6	3.9 - 5.6
GLUCOSE (H2L) (MG/DL)	100	70 - 100
GLUCOSE (H2L) (MMOL/L)	5.6	3.9 - 5.6
GLUCOSE (H2M) (MG/DL)	100	70 - 100
GLUCOSE (H2M) (MMOL/L)	5.6	3.9 - 5.6
GLUCOSE (H2N) (MG/DL)	100	70 - 100
GLUCOSE (H2N) (MMOL/L)	5.6	3.9 - 5.6
GLUCOSE (H2O) (MG/DL)	100	70 - 100
GLUCOSE (H2O) (MMOL/L)	5.6	3.9 - 5.6
GLUCOSE (H2P) (MG/DL)	100	70 - 100
GLUCOSE (H2P) (MMOL/L)	5.6	3.9 - 5.6
GLUCOSE (H2Q) (MG/DL)	100	70 - 100
GLUCOSE (H2Q) (MMOL/L)	5.6	3.9 - 5.6
GLUCOSE (H2R) (MG/DL)	100	70 - 100
GLUCOSE (H2R) (MMOL/L)	5.6	3.9 - 5.6
GLUCOSE (H2S) (MG/DL)	100	70 - 100
GLUCOSE (H2S) (MMOL/L)	5.6	3.9 - 5.6
GLUCOSE (H2T) (MG/DL)	100	70 - 100
GLUCOSE (H2T) (MMOL/L)	5.6	3.9 - 5.6
GLUCOSE (H2U) (MG/DL)	100	70 - 100
GLUCOSE (H2U) (MMOL/L)	5.6	3.9 - 5.6
GLUCOSE (H2V) (MG/DL)	100	70 - 100
GLUCOSE (H2V) (MMOL/L)	5.6	3.9 - 5.6
GLUCOSE (H2W) (MG/DL)	100	70 - 100
GLUCOSE (H2W) (MMOL/L)	5.6	3.9 - 5.6
GLUCOSE (H2X) (MG/DL)	100	70 - 100
GLUCOSE (H2X) (MMOL/L)	5.6	3.9 - 5.6
GLUCOSE (H2Y) (MG/DL)	100	70 - 100
GLUCOSE (H2Y) (MMOL/L)	5.6	3.9 - 5.6
GLUCOSE (H2Z) (MG/DL)	100	70 - 100
GLUCOSE (H2Z) (MMOL/L)	5.6	3.9 - 5.6

TEST NAME	RESULT	REFERENCE RANGE
HEMATOCRIT (%)	45.0	37.0 - 47.0
HEMATOCRIT (L/100 ML)	0.450	0.370 - 0.470
HEMOGLOBIN (G/DL)	15.0	12.0 - 16.0
HEMOGLOBIN (G/L)	150	120 - 160
HEMOGLOBIN A1C (%)	5.5	4.0 - 6.0
HEMOGLOBIN A1C (MMOL/MOL)	0.055	0.040 - 0.060
GLUCOSE (MG/DL)	100	70 - 100
GLUCOSE (MMOL/L)	5.6	3.9 - 5.6
CHOLESTEROL (MG/DL)	200	125 - 200
CHOLESTEROL (MMOL/L)	5.2	3.2 - 5.2
TRIGLYCERIDES (MG/DL)	150	0 - 150
TRIGLYCERIDES (MMOL/L)	1.7	0.0 - 1.7
TOTAL BILIRUBIN (MG/DL)	1.2	0.0 - 1.2
TOTAL BILIRUBIN (MMOL/L)	20.8	0.0 - 20.8
ALBUMIN (G/DL)	4.5	3.5 - 5.0
ALBUMIN (G/L)	45	35 - 50
ALANINE AMINO TRANSFERASE (U/L)	15	0 - 15
ASPARTATE AMINO TRANSFERASE (U/L)	25	0 - 25
CREATININE (MG/DL)	1.0	0.6 - 1.2
CREATININE (MMOL/L)	88	53 - 106
UREA NITROGEN (MG/DL)	10	7 - 14
UREA NITROGEN (MMOL/L)	3.6	2.5 - 4.8
SODIUM (MEQ/L)	140	135 - 145
POTASSIUM (MEQ/L)	4.0	3.5 - 5.0
CALCIUM (MG/DL)	9.5	8.8 - 10.0
CALCIUM (MMOL/L)	2.38	2.2 - 2.5
PHOSPHORUS (MG/DL)	3.5	2.5 - 4.5
PHOSPHORUS (MMOL/L)	0.70	0.50 - 0.70
MAGNESIUM (MG/DL)	1.5	1.3 - 1.7
MAGNESIUM (MMOL/L)	0.38	0.33 - 0.39
IRON (MG/DL)	150	50 - 150
IRON (MMOL/L)	2.7	0.9 - 2.7
ZINC (MG/DL)	1.0	0.7 - 1.3
ZINC (MMOL/L)	0.16	0.11 - 0.16
COPPER (MG/DL)	0.1	0.05 - 0.1
COPPER (MMOL/L)	1.6	0.8 - 1.6
COBALT (MG/DL)	0.05	0.02 - 0.05
COBALT (MMOL/L)	0.001	0.0005 - 0.001
SELENIUM (MG/DL)	0.05	0.02 - 0.05
SELENIUM (MMOL/L)	0.001	0.0005 - 0.001
CHLORIDE (MEQ/L)	100	98 - 106
GLUCOSE (FASTING) (MG/DL)	100	70 - 100
GLUCOSE (FASTING) (MMOL/L)	5.6	3.9 - 5.6
GLUCOSE (RANDOM) (MG/DL)	100	70 - 100
GLUCOSE (RANDOM) (MMOL/L)	5.6	3.9 - 11.1
GLUCOSE (H2A) (MG/DL)	100	70 - 100
GLUCOSE (H2A) (MMOL/L)	5.6	3.9 - 5.6
GLUCOSE (H2B) (MG/DL)	100	70 - 100
GLUCOSE (H2B) (MMOL/L)	5.6	3.9 - 5.6
GLUCOSE (H2C) (MG/DL)	100	70 - 100
GLUCOSE (H2C) (MMOL/L)	5.6	3.9 - 5.6
GLUCOSE (H2D) (MG/DL)	100	70 - 100
GLUCOSE (H2D) (MMOL/L)	5.6	3.9 - 5.6
GLUCOSE (H2E) (MG/DL)	100	70 - 100
GLUCOSE (H2E) (MMOL/L)	5.6	3.9 - 5.6
GLUCOSE (H2F) (MG/DL)	100	70 - 100
GLUCOSE (H2F) (MMOL/L)	5.6	3.9 - 5.6
GLUCOSE (H2G) (MG/DL)	100	70 - 100
GLUCOSE (H2G) (MMOL/L)	5.6	3.9 - 5.6
GLUCOSE (H2H) (MG/DL)	100	70 - 100
GLUCOSE (H2H) (MMOL/L)	5.6	3.9 - 5.6
GLUCOSE (H2I) (MG/DL)	100	70 - 100
GLUCOSE (H2I) (MMOL/L)	5.6	3.9 - 5.6
GLUCOSE (H2J) (MG/DL)	100	70 - 100
GLUCOSE (H2J) (MMOL/L)	5.6	3.9 - 5.6
GLUCOSE (H2K) (MG/DL)	100	70 - 100
GLUCOSE (H2K) (MMOL/L)	5.6	3.9 - 5.6
GLUCOSE (H2L) (MG/DL)	100	70 - 100
GLUCOSE (H2L) (MMOL/L)	5.6	3.9 - 5.6
GLUCOSE (H2M) (MG/DL)	100	70 - 100
GLUCOSE (H2M) (MMOL/L)	5.6	3.9 - 5.6
GLUCOSE (H2N) (MG/DL)	100	70 - 100
GLUCOSE (H2N) (MMOL/L)	5.6	3.9 - 5.6
GLUCOSE (H2O) (MG/DL)	100	70 - 100
GLUCOSE (H2O) (MMOL/L)	5.6	3.9 - 5.6
GLUCOSE (H2P) (MG/DL)	100	70 - 100
GLUCOSE (H2P) (MMOL/L)	5.6	3.9 - 5.6
GLUCOSE (H2Q) (MG/DL)	100	70 - 100
GLUCOSE (H2Q) (MMOL/L)	5.6	3.9 - 5.6
GLUCOSE (H2R) (MG/DL)	100	70 - 100
GLUCOSE (H2R) (MMOL/L)	5.6	3.9 - 5.6
GLUCOSE (H2S) (MG/DL)	100	70 - 100
GLUCOSE (H2S) (MMOL/L)	5.6	3.9 - 5.6
GLUCOSE (H2T) (MG/DL)	100	70 - 100
GLUCOSE (H2T) (MMOL/L)	5.6	3.9 - 5.6
GLUCOSE (H2U) (MG/DL)	100	70 - 100
GLUCOSE (H2U) (MMOL/L)	5.6	3.9 - 5.6
GLUCOSE (H2V) (MG/DL)	100	70 - 100
GLUCOSE (H2V) (MMOL/L)	5.6	3.9 - 5.6
GLUCOSE (H2W) (MG/DL)	100	70 - 100
GLUCOSE (H2W) (MMOL/L)	5.6	3.9 - 5.6
GLUCOSE (H2X) (MG/DL)	100	70 - 100
GLUCOSE (H2X) (MMOL/L)	5.6	3.9 - 5.6
GLUCOSE (H2Y) (MG/DL)	100	70 - 100
GLUCOSE (H2Y) (MMOL/L)	5.6	3.9 - 5.6
GLUCOSE (H2Z) (MG/DL)	100	70 - 100
GLUCOSE (H2Z) (MMOL/L)	5.6	3.9 - 5.6

4508

# זכרון התקנים הישראלי

מנהל לבניה כפרית ויישובים חדשים  
מחוז הנגב  
נתקבל בתאריך  
22-08-1978  
מס' א 102082/ב

המשרד הראשי: רח' האוניברסיטה 42, תל-אביב 69977, טל' 715485  
סניף ירושלים: רח' גד, אזור התעשייה תלפיות, ת"ד 301, טל' 772534  
סניף באר-שבע: המכון לחקר הנגב, ת"ד 1025, טל' 74841

## המחלקה לבנין

### \* דו"ח בדיקה ועודדה על בדיקת בטון

מזמין הבדיקה : מינהל לבניה כפרית משרד השכון באר-שבע .  
 בנין : 140 יח' דיוור בימית .  
 החומר לבדיקה : 24 קוביות בטון .  
 הדוגמאות הוכנו ע"י ב"כ המזמין ונמסרו באתר העבודה ביום: 78-07-25 .  
 מהות הבדיקה: חוזק בלחץ, בהתאם לתקן ישראלי ת"י 118 מאוגוסט 1970.  
 תוצאות הבדיקה

כמות תקן הבטון	חוזק בלחץ (ק"ג לסמ"ר)	תאריך הבדיקה	תאריך היציקה	שקיעה	סוג הבטון הנדרש	חלק המבנה	פרטי הבנין	דוגמא מס'	סדר מס'				
				כדור (אינץ')									
54	215	78-07-26	78-07-16		200 ב'	עמודים קומה א	815-822	13-18	1				
	225								2				
	239								3				
	226	ממוצע	78-08-13						78-07-16		815-816	19-24	4
	226												5
	299												6
14	295	78-07-26	78-07-16		בג	815-816	19-24	7					
	273							8					
	217							9					
	242	ממוצע	78-08-13					78-07-16		815-816	19-24	10	
	245											11	
	235											12	
	261	ממוצע	78-08-13						10				
	240								11				
	312								11				
	271								12				

2. /.

הערה: תעודה זו מתייחסת לדוגמאות הנבדקות בלבד. הפרטים על הדוגמאות הנם כפי שנמסרו ע"י המזמין או באי-כוחו. אין לפרסם תעודה זאת אלא במלואה.

53-08-1088

SEARCHED \_\_\_\_\_  
SERIALIZED \_\_\_\_\_  
INDEXED \_\_\_\_\_  
FILED \_\_\_\_\_

RECEIVED \_\_\_\_\_

10-10-54

RECEIVED \_\_\_\_\_  
RECEIVED \_\_\_\_\_  
RECEIVED \_\_\_\_\_  
RECEIVED \_\_\_\_\_

RECEIVED \_\_\_\_\_  
RECEIVED \_\_\_\_\_  
RECEIVED \_\_\_\_\_  
RECEIVED \_\_\_\_\_

NO.	DATE	DESCRIPTION	AMOUNT	TOTAL
1	10-1-54	...	...	...
2	10-1-54	...	...	...
3	10-1-54	...	...	...
4	10-1-54	...	...	...
5	10-1-54	...	...	...
6	10-1-54	...	...	...
7	10-1-54	...	...	...
8	10-1-54	...	...	...
9	10-1-54	...	...	...
10	10-1-54	...	...	...
11	10-1-54	...	...	...
12	10-1-54	...	...	...
13	10-1-54	...	...	...
14	10-1-54	...	...	...
15	10-1-54	...	...	...
16	10-1-54	...	...	...
17	10-1-54	...	...	...
18	10-1-54	...	...	...
19	10-1-54	...	...	...
20	10-1-54	...	...	...
21	10-1-54	...	...	...
22	10-1-54	...	...	...
23	10-1-54	...	...	...
24	10-1-54	...	...	...
25	10-1-54	...	...	...
26	10-1-54	...	...	...
27	10-1-54	...	...	...
28	10-1-54	...	...	...
29	10-1-54	...	...	...
30	10-1-54	...	...	...
31	10-1-54	...	...	...
32	10-1-54	...	...	...
33	10-1-54	...	...	...
34	10-1-54	...	...	...
35	10-1-54	...	...	...
36	10-1-54	...	...	...
37	10-1-54	...	...	...
38	10-1-54	...	...	...
39	10-1-54	...	...	...
40	10-1-54	...	...	...
41	10-1-54	...	...	...
42	10-1-54	...	...	...
43	10-1-54	...	...	...
44	10-1-54	...	...	...
45	10-1-54	...	...	...
46	10-1-54	...	...	...
47	10-1-54	...	...	...
48	10-1-54	...	...	...
49	10-1-54	...	...	...
50	10-1-54	...	...	...
51	10-1-54	...	...	...
52	10-1-54	...	...	...
53	10-1-54	...	...	...
54	10-1-54	...	...	...
55	10-1-54	...	...	...
56	10-1-54	...	...	...
57	10-1-54	...	...	...
58	10-1-54	...	...	...
59	10-1-54	...	...	...
60	10-1-54	...	...	...
61	10-1-54	...	...	...
62	10-1-54	...	...	...
63	10-1-54	...	...	...
64	10-1-54	...	...	...
65	10-1-54	...	...	...
66	10-1-54	...	...	...
67	10-1-54	...	...	...
68	10-1-54	...	...	...
69	10-1-54	...	...	...
70	10-1-54	...	...	...
71	10-1-54	...	...	...
72	10-1-54	...	...	...
73	10-1-54	...	...	...
74	10-1-54	...	...	...
75	10-1-54	...	...	...
76	10-1-54	...	...	...
77	10-1-54	...	...	...
78	10-1-54	...	...	...
79	10-1-54	...	...	...
80	10-1-54	...	...	...
81	10-1-54	...	...	...
82	10-1-54	...	...	...
83	10-1-54	...	...	...
84	10-1-54	...	...	...
85	10-1-54	...	...	...
86	10-1-54	...	...	...
87	10-1-54	...	...	...
88	10-1-54	...	...	...
89	10-1-54	...	...	...
90	10-1-54	...	...	...
91	10-1-54	...	...	...
92	10-1-54	...	...	...
93	10-1-54	...	...	...
94	10-1-54	...	...	...
95	10-1-54	...	...	...
96	10-1-54	...	...	...
97	10-1-54	...	...	...
98	10-1-54	...	...	...
99	10-1-54	...	...	...
100	10-1-54	...	...	...

100

# מכון התקנים הישראלי

המשרד הראשי: רח' האוניברסיטה 42, תל-אביב 69977, טל' 413151  
 סניף ירושלים: רח' גד, אזור התעשייה תלפיות, ת"ד 301, טל' 715485  
 סניף באר-שבע: המכון לחקר הנגב, ת"ד 1025, טל' 74841, 772534

## המחלקה לבנין

### תעודה על בדיקת בטון

מס' א-ב ש/2/102082

מזמין הבדיקה : ביום :  
 בנין : אסמכתא/תיק עירייה מס' :  
 החומר לבדיקה : הקבלן :  
 הדוגמאות הוכנו ע"י : המפקח :  
 מהות הבדיקה: חוזק בלחץ, בהתאם לתקן ישראלי ת"י 118 מאוגוסט 1970. תנאי הבקרה:

- 2 -

### תוצאות הבדיקה

חלק אמצע מ"ק	חוזק בלחץ (ק"ג לסמ"ר)	תאריך הבדיקה	תאריך היציקה	שקיעה	סוג הבטון הנדרש	חלק המבנה	פרטי הבנין	דוגמא מס'	סדרים מס'
				כדורי (אינץ') קובים ס"מ					
14	295	78-07-26	78-07-18		200' ב	עמודים קומה א	720-721	1-6	13
	292								14
	280								15
	289	ממרצע							
14	373	78-08-16	78-07-18						16
	400								17
	400								18
	391	ממרצע							
14	320	78-07-26	78-07-18			גב	723-741	7-12	19
	260								20
	282								21
	287	ממרצע							
	411	78-08-16	78-07-18						22
	380								23
	378								
	390	ממרצע							

\* הוצא דו"ח בדיקה שכן הנסילה ברצעה לא ע"י ב"כ המכון .

- העתקים: מר שטרן ת"א .
- מר אלוראיל ת"א .
- חב' סו"ב אשקלון .
- חב' פלבאר רמת-גן .

שלמה סוכרול  
 מנהל סניף באר-שבע

ח/194534

באר-שבע, 78-08-17  
 זבת/

הערה: תעודה זו מתייחסת לדוגמאות הנבדקות בלבד. הפרטים על הדוגמאות הנם כפי שנמסרו ע"י המזמין או בא-כחו. אין לפרטם תעודה זאת אלא במלואה.

STATE OF TEXAS  
COUNTY OF [illegible]

NOTICE

OF THE [illegible]

1900

- 2 -

[illegible]	[illegible]	[illegible]	[illegible]	[illegible]	[illegible]	[illegible]
18-01-10	18-01-10	18-01-10	18-01-10	18-01-10	18-01-10	18-01-10
18-01-10	18-01-10	18-01-10	18-01-10	18-01-10	18-01-10	18-01-10
18-01-10	18-01-10	18-01-10	18-01-10	18-01-10	18-01-10	18-01-10
18-01-10	18-01-10	18-01-10	18-01-10	18-01-10	18-01-10	18-01-10

[illegible]

[illegible]

[illegible]

[illegible]

[illegible]

# מכון התקנים הישראלי

המשרד הראשי: רח' האוניברסיטה 42, תל-אביב 69977, טל' 413151  
 סניף ירושלים: רח' גד, אזור התעשייה תלפיות, ת"ד 301, טל' 715485  
 סניף באר-שבע: המכון לחקר הנגב, ת"ד 1025, טל' 74841, 772534

## המחלקה לבנין

### \* דו"ח בדיקה תעודה על בדיקת בטון

מס' א-ב/ש 102082

ביום: 78-07-25

מוסין הבדיקה : מינהל לבניה כפרית משרד השכון באר-שבע .

אסמכתא/חיק עיריה מס' :

בנין : 140 יח' דיור בימית .

החומר לבדיקה : 24 קוביות בטון .

הדוגמאות הוכנו ע"י: ב"כ המזמין ונמסרו באחד העבודה ביום:

78-07-25

מחנת הבדיקה: חרוק בלחץ, בהתאם לתקן ישראלי ת"י 118 מאוגוסט 1970.

תנאי הבקרה טובים  
 ספק הבטון: ישרא בטון

### תוצאות הבדיקה

כמות הבטון הנבדק	חוק בלחץ (ק"ג לסמ"ר)	תאריך הבדיקה	תאריך היציקה	סקיעה	סוג הבטון הנדרש	חלק המבנה	פרטי הבנין	דוגמא מס'	סדרה מס'	
				כדור (אינץ')						
54	215	78-07-26	78-07-16		200 ב'	עמודים קומה א	815-822	13-18	1	
	225								2	
	239								3	
	226	ממוצע	78-08-13						78-07-16	4
	299									5
	295									6
273	ממוצע	78-07-26	78-07-16	בב	815-816	19-24	7			
217	8									
242	9									
14	245	ממוצע	78-08-13	78-07-16					10	
	235								11	
	261								12	
	240	ממוצע	78-08-13	78-07-16					11	
	312								12	
271										

2 . / .

הערה: תעודה זו מתייחסת לדוגמאות הנבדקות בלבד. הפרטים על הדוגמאות הגם כפי שנמסרו ע"י המזמין או באי-כחו.  
 אין לפרסם תעודה זאת אלא במלואה.

5755

# יחידת מידות המדידה

המדידה נעשתה באמצעות מכשיר מדויק, והתוצאות הן כדלקמן:

## תוצאות המדידה

### נתונים כלליים

שם המדיד:   
 מס' המדידה:   
 תאריך המדידה:   
 שם המדיד:   
 מס' המדידה:   
 תאריך המדידה:   
 שם המדיד:   
 מס' המדידה:   
 תאריך המדידה:

מס' המדידה	שם המדיד	תאריך המדידה	תוצאה	הערות
101	מדד	15-1-58	100	
102	מדד	15-1-58	100	
103	מדד	15-1-58	100	
104	מדד	15-1-58	100	
105	מדד	15-1-58	100	
106	מדד	15-1-58	100	
107	מדד	15-1-58	100	
108	מדד	15-1-58	100	
109	מדד	15-1-58	100	
110	מדד	15-1-58	100	



# מכון התקנים הישראלי

המשרד הראשי: רח' האוניברסיטה 42, תל-אביב 69977, טל' 413151  
 סניף ירושלים: רח' גד, אזור התעשייה תלפיות, ת"ד 301, טל' 715485  
 סניף באר-שבע: המכון לחקר הנגב, ת"ד 1025, טל' 74841, 772534

## המחלקה לבנין

### תעודה על בדיקת בטון

מס' אבט/2/102082

מוזמין הבדיקה: \_\_\_\_\_  
 בנין: \_\_\_\_\_  
 החומר לבדיקה: \_\_\_\_\_  
 הדוגמאות הוכנו ע"י: \_\_\_\_\_  
 ביום: \_\_\_\_\_  
 אסמכתא/תיק עיריה מס': \_\_\_\_\_  
 הקבלן: \_\_\_\_\_  
 המפקח: \_\_\_\_\_  
 תנאי הבקרה: \_\_\_\_\_  
 מחות הבדיקה: חוזק בלחץ, בהתאם לחקן ישראלי ת"י 118 מאוגוסט 1970.

- 2 -

### תוצאות הבדיקה

חלק אסמכתא/תיק	חוק בלחץ (ק"ג לסמ"ר)	תאריך הבדיקה	תאריך היציקה	שקיצה	סוג הבטון הנדרש	חלק המבנה	מס' הבנין	דוגמא מס'	סדרים מס'
				כדור (אינץ')					
14	295	78-07-26	78-07-18		200 <sup>ב</sup>	עמודים קומה א	720-721	1-6	13
	292								14
	280								15
	289	ממוצע							
14	373	78-08-16	78-07-18						16
	400								17
	400								18
	391	ממוצע							
14	320	78-07-26	78-07-18			גב	723-741	7-12	19
	260								20
	282								21
	267	ממוצע							
14	411	78-08-16	78-07-18						22
	380								23
	378								
	390	ממוצע							

\* הוצא דו"ח בדיקה שכן הבטילה בוצעה לא ע"י ב"כ המכון .

- העתקים: מר שטרן ת"א .
- מר אלואיל ת"א .
- חב' סו"ב אשקלון .
- חב' פלבאר רמת-גן .

שלמה טובול  
 מנהל סניף באר-שבע

חז/194534

באר-שבע, 78-08-17  
 זצ/

הערה: תעודה זו מתייחסת לדוגמאות הנבדקות בלבד. הפרטים על הדוגמאות הנם כפי שנמסרו ע"י המוזמן או באי-כחו. אין לפרסם תעודה זאת אלא במלואה.

# יחידת סיוע ופיקוח

משרד הבריאות  
מחלקת הפיקוח והסיוע  
תל אביב

## תעודת פיקוח

### שם המבוטח: \_\_\_\_\_

מס' תעודת זהות: \_\_\_\_\_

שם המבוטח: \_\_\_\_\_  
 מס' תעודת זהות: \_\_\_\_\_  
 שם המבוטח: \_\_\_\_\_  
 מס' תעודת זהות: \_\_\_\_\_  
 שם המבוטח: \_\_\_\_\_  
 מס' תעודת זהות: \_\_\_\_\_

### פרטים כלכליים

מס' תעודת זהות	שם המבוטח	מס' תעודת זהות	שם המבוטח	מס' תעודת זהות	שם המבוטח	מס' תעודת זהות	שם המבוטח
14	10-01-20	10-01-20	10-01-20	10-01-20	10-01-20	10-01-20	10-01-20
15	10-01-20	10-01-20	10-01-20	10-01-20	10-01-20	10-01-20	10-01-20
16	10-01-20	10-01-20	10-01-20	10-01-20	10-01-20	10-01-20	10-01-20
17	10-01-20	10-01-20	10-01-20	10-01-20	10-01-20	10-01-20	10-01-20
18	10-01-20	10-01-20	10-01-20	10-01-20	10-01-20	10-01-20	10-01-20
19	10-01-20	10-01-20	10-01-20	10-01-20	10-01-20	10-01-20	10-01-20
20	10-01-20	10-01-20	10-01-20	10-01-20	10-01-20	10-01-20	10-01-20
21	10-01-20	10-01-20	10-01-20	10-01-20	10-01-20	10-01-20	10-01-20
22	10-01-20	10-01-20	10-01-20	10-01-20	10-01-20	10-01-20	10-01-20
23	10-01-20	10-01-20	10-01-20	10-01-20	10-01-20	10-01-20	10-01-20
24	10-01-20	10-01-20	10-01-20	10-01-20	10-01-20	10-01-20	10-01-20
25	10-01-20	10-01-20	10-01-20	10-01-20	10-01-20	10-01-20	10-01-20
26	10-01-20	10-01-20	10-01-20	10-01-20	10-01-20	10-01-20	10-01-20
27	10-01-20	10-01-20	10-01-20	10-01-20	10-01-20	10-01-20	10-01-20
28	10-01-20	10-01-20	10-01-20	10-01-20	10-01-20	10-01-20	10-01-20
29	10-01-20	10-01-20	10-01-20	10-01-20	10-01-20	10-01-20	10-01-20
30	10-01-20	10-01-20	10-01-20	10-01-20	10-01-20	10-01-20	10-01-20

משרד הבריאות  
 מחלקת הפיקוח והסיוע  
 תל אביב

משרד הבריאות  
 מחלקת הפיקוח והסיוע  
 תל אביב

# מכון התקנים הישראלי

המשרד הראשי: רח' האוניברסיטה 42, תל-אביב 69977, טל' 413151  
 סניף ירושלים: רח' גז. אזור התעשייה תלפיות, ת"ד 301, טל' 715485  
 סניף באר-שבע: המכון לחקר הנגב, ת"ד 1025, טל' 74841, 772534

## המחלקה לבנין

### \* דו"ח בדיקה תעודה על בדיקת בטון

מס' 102082/בט

ביום: 78-07-25

מזמין הבדיקה: מינהל לבניה כפרית משרד הסכון באר-שבע.

אסמכתא/תיק עיריה מס':

בנין: 140 יח' דיור בימית.

החומר לבדיקה: 24 קוביות בטון.

הדוגמאות הוכנו ע"י: נ"כ המזמין ונמסרו באחד העבודה ביום: 78-07-25

מחול הבדיקה: חוזק בלחץ, בהתאם לתקן ישראלי ת"י 118 מאוגוסט 1970.

תנאי הבקרה טובים  
 ספק ובטון: ימית בטון

### תוצאות הבדיקה

מס' סדר	דוגמא מס'	פרטי הבנין	חלק המבנה	סוג הבטון הנדרש	שקיעה (כ"מ) (אינץ')	תאריך היציקה	תאריך הבדיקה	חוזק בלחץ (ק"ג לסמ"ר)	מס' חוק
54	1	815-822	עמודים קומה א	200'		78-07-16	78-07-26	215	בטון
	2							225	
	3							239	
								226	
	4							226	
	5							299	
14	7	815-816	גג			78-07-16	78-07-26	217	בטון
	8							242	
	9							245	
								235	
	10							261	
	11							240	
		312							
	12					78-07-16	271		

2. /.

הערה: תעודה זו מתייחסת לדוגמאות הנבדקות בלבד. הפרטים על הדוגמאות הנם כפי שנמסרו ע"י המזמין או באי-כוחו. אין לפרסם תעודה זאת אלא במלואה.

# מכון התקנים הישראלי

המשרד הראשי: רח' האוניברסיטה 42, תל-אביב 69977, טל' 413151  
 סניף ירושלים: רח' גד, אזור התעשייה תלפיות, ת"ד 301, טל' 715485  
 סניף באר-שבע: המכון לחקר הנגב, ת"ד 1025, טל' 74841, 772534

## המחלקה לבנין

### \* דו"ח בדיקה תעודה על בדיקת בטון

מס' א-בש/102082

ביום: 78-07-25

מוזמן הבדיקה: מינהל לבניה כפרית משרד הטכון באר-שבע.

אסמכתא/תיק עיריה מס':

בנין: 140 יח' דיור בימית.

חומר לבדיקה: 24 קוביות בטון.

הדוגמאות הוכנו ע"י: נ"כ המזמין ובמסדר באחד העבודה כיום: 78-07-25

מחוז הבדיקה: חרוק בלחץ, בהתאם לתקן ישראלי ת"י 118 מאוגוסט 1970.

תנאי הבקרה מדויבים

ספק הבטון: ישרא בטון

### תוצאות הבדיקה

סדר מס' דוגמ	דוגמא מס'	פרטי הבנין	חלק המבנה	סוג הבטון הנדרש	שקיעה כדור (אינץ') קוטב כ"ס	תאריך היציקה	תאריך הבדיקה	חוק בלחץ (ק"ג לסמ"ר)	כמות חוקים	סדר מס' דוגמ
1	13-18	815-822	עמודים קומה א	200 ב'		78-07-16	78-07-26	215	54	1
2								225		2
3							ממוצע	239		3
4								226		4
5							78-08-13	299		5
6							ממוצע	295		6
7	19-24	815-816	גג			78-07-16	78-07-26	217	14	7
8								242		8
9							ממוצע	245		9
10								261		10
11							78-08-13	240		11
12							ממוצע	312		12
								271		

2. /.

הערה: תעודה זו מתייחסת לדוגמאות הנבדקות בלבד. הפרטים על הדוגמאות הנם כפי שנמסרו ע"י המזמין או בא-כחו. אין לפרסם תעודה זאת אלא במלואה.



4568

**מכון התקנים הישראלי**

נתקבל בתאריך

15-08-1978

המשרד הראשי: רח' האוניברסיטה 42, תל-אביב 69977, טל' 413151  
סניף ירושלים: רח' גד, אזור התעשייה תלפיות, ת"ד 301, טל' 715485  
סניף באר-שבע: המכון לחקר הנגב, ת"ד 1025, טל' 772534, 74841

**המחלקה לבנין**

**תעודת מעבר על בדיקת בטון**

\* דו"ח בדיקה

לטיפולו של מ. ג. 845  
לעיונו של [Signature]  
מס' א-ב/1978/10

ביום: 19.7.78

מנהל לבנייה כפרית, משרד השיכון - באר-שבע. : מומין הבדיקה

אסמכתא/תיק עיריה מס':

140 יחידות דיור בימית. : בנין

הקבלן: חב' סו"ב אשקלון

54 קוביות בטון. : החומר לבדיקה

חוזזה: 5077/75056/77

ב"כ המזמין ונמסרו באתר העבודה, ביום 19.7.78. : הדוגמאות הוכנו ע"י

המפקח: חב' פלנאר רמת-גן

מהות הבדיקה: חוזק בלחץ, בהתאם לתקן ישראלי ת"י 118 מאוגוסט 1970.

תנאי הבקרה: טובים

ספק הבטון: ישרא בטון

**תוצאות הבדיקה**

כמות המס' אכס	חוזק בלחץ (ק"ג לסמ"ר)	תאריך הבדיקה	תאריך היציקה	שקיעה כדור (אינץ') קונוס ס"מ	סוג הבטון הנדרש	חלק המבנה	סרטי הבנין	דוגמא מס'	מדרג
21.0	271	1978-07-20	1978-07-05		ב-200	פלטות ועמודים	839	5	1
	251	"	"	2					
	243	"	"	3					
	<u>255</u>	ממוצע							
	282	1978-08-02	"	"					4
	321	"	"	"					5
7.0	292	"	"		11	659	6	6	
	<u>298</u>	ממוצע							
	247	1978-07-20	1978-07-09					7	
	245	"	"	"				8	
	250	"	"	"				9	
	<u>247</u>	ממוצע							
302	302	1978-08-06	"						10
	330	"	"	"					11
	308	"	"	"					
	<u>313</u>	ממוצע							

2./.

הערה: תעודה זו מתייחסת לדוגמאות הנבדקות בלבד. הפרטים על הדוגמאות הנם כפי שנמסרו ע"י המזמין או באיכות אין לפרסם תעודה זאת אלא במלואה.



# מכון התקנים הישראלי

המשרד הראשי: רח' האוניברסיטה 42, תל-אביב 69977, טל' 413151  
 סניף ירושלים: רח' גד, אזור התעשייה תלפיות, ת"ד 301, טל' 715485  
 סניף באר-שבע: המכון לחקר הנגב, ת"ד 1025, טל' 74841, 72534

## המחלקה לבנין

### תעודה על בדיקת בטון

מס אבש/2/101978

מוזמין הבדיקה: \_\_\_\_\_ : ביום: \_\_\_\_\_  
 בנין: \_\_\_\_\_ : אסמכתא/תיק עירייה מס': \_\_\_\_\_  
 החומר לבדיקה: \_\_\_\_\_ : הקבלן: \_\_\_\_\_  
 הדוגמאות הוכנו ע"י: \_\_\_\_\_ : המפקח: \_\_\_\_\_  
 מהות הבדיקה: הוזק בלחץ, בהתאם לתקן ישראלי ת"י 118 מאוגוסט 1970. : תנאי הבקרה: \_\_\_\_\_

### תוצאות הבדיקה

רמות אמצע אמצע בטון	חוזק בלחץ (ק"ג לסמ"ר)	תאריך הבדיקה	תאריך היציקה	שקיעה	סוג הבטון הנדרש	חלק המבנה	פרטי הבנין	דוגמא מס'	מדידה
				כיוון (אופקי) קונס ס"ט					
21	235	1978-07-20	1978-07-09		ב-200	תקרה קומת עמודים	517	7	13
	241	"	"	14					
	260	"	"	15					
	245	ממוצע							
	298	1978-08-06	"			"	"		16
	291	"	"						17
	318	"	"						18
	302	ממוצע							
14	270	1978-07-20	1978-07-09			פלסות ועמודים	830	9	19
	265	"	"	20					
	260	"	"	21					
	285	ממוצע							
	300	1978-08-06	"			"	"		22
	318	"	"						23
	302	"	"						24
	307	ממוצע							

3./.

הערה: תעודה זו מתייחסת לדוגמאות הנבדקות בלבד. הפרטים על הדוגמאות הנם כפי שנמסרו ע"י המזמין או באיכותו  
 אין לפרסם תעודה זאת אלא במלואה.



										Rate
										1000
										10000
										100000
										1000000
10	7	VIA	100-2	00-10-1971	00-10-1971	100				10
11		STB		"	"	100				
12		STB		"	"	100				
					total	300				
13		"	"	"	30-00-1971	100				
14				"	"	100				
15				"	"	100				
					total	300				
16	8	STB	100-2	00-10-1971	00-10-1971	100				10
17				"	"	100				
18				"	"	100				
					total	300				
19		"	"	"	30-00-1971	100				
20				"	"	100				
21				"	"	100				
					total	300				

# מכון התקנים הישראלי

המשרד הראשי: רח' האוניברסיטה 42, תל-אביב 69 977, טל' 413151  
 סניף ירושלים: רח' גד, אזור התעשייה תלפיות, ת"ד 301, טל' 715485  
 סניף באר-שבע: המכון לחקר הנגב, ת"ד 1025, טל' 74841, 772534



## המחלקה לבנין

### תעודה על בדיקת בטון

מס' א/בש/3/101978

מומין הבדיקה : ביום :  
 בנין : אסמכתא/תיק עיריה מס' :  
 החומר לבדיקה : הקבלן :  
 הדוגמאות הוכנו ע"י : המפקח :  
 מהות הבדיקה: חוזק בלחץ, בהתאם לתקן ישראלי ת"י 118 מאוגוסט 1970. תנאי הבקרה :

### תוצאות הבדיקה

מדידת דוגמא מס' ●	פרטי הבנין	חלק המבנה	סוג הבטון הנדרש	שקיעה כדור (אינץ') קוטר ס"מ	תאריך היציקה	תאריך הבדיקה	חוזק בלחץ (ק"ג לסמ"ר)	כמות דוגמאות בטון	מדידת דוגמא מס' ●
25	4	עמודים	200-		1978-07-09	1978-07-20	221	14.0	25
							255		
							240		
							239		
							ממוצע		
							325		
26	"	"	"	"	"	"	260	26	
							282		
							296		
27	"	"	"	"	"	"	ממוצע	27	
							325		
							296		
28	"	"	"	"	"	"	325	28	
							290		
							282		
29	"	"	"	"	"	"	282	29	
							296		
							ממוצע		
30	"	"	"	"	"	"	ממוצע	30	
							325		
							296		
31	8	תקרת עמודים			1978-07-10	1978-07-20	222	14.0	31
							253		
							250		
							242		
							ממוצע		
							360		
32	"	"	"	"	"	"	360	32	
							335		
							338		
33	"	"	"	"	"	"	338	33	
							344		
							ממוצע		
34	"	"	"	"	"	"	360	34	
							335		
							338		
35	"	"	"	"	"	"	338	35	
							344		
							ממוצע		
●	"	"	"	"	"	"	344	●	
							ממוצע		
							344		

4/.

הערה: תעודה זו מתייחסת לדוגמאות הנבדקות בלבד. הפרטים על הדוגמאות הנם כפי שנמסרו ע"י המומין או בא-כוחו אין לפרסם תעודה זאת אלא במלואה.

10/18/52

10/18/52	138	UNITED	2-002	10-10-52	10-10-52	222		10.01
10/18/52	139	"	"	"	"	222		
					222	222		
10/18/52	"	"	"	"	10-10-52	222		
10/18/52	"	"	"	"	"	222		
					222	222		
10/18/52	138	UNITED	"	10-10-52	10-10-52	222		10.01
10/18/52	139	"	"	"	"	222		
					222	222		
10/18/52	"	"	"	"	10-10-52	222		
					"	222		
					"	222		
					222	222		

10.01

# מכון התקנים הישראלי

המשרד הראשי: רח' האוניברסיטה 42, תל-אביב 69977, טל' 413151  
 סניף ירושלים: רח' גד, אזור התעשייה תלפיות, ת"ד 301, טל' 715485  
 סניף באר-שבע: המכון לחקר הנגב, ת"ד 1025, טל' 74841, 772584

## המחלקה לבנין

### תעודה על בדיקת בטון

מס' א-בש/4/101978

מוסין הבדיקה : ביום :  
 בנין : אסמכתא/תיק עיריה מס' :  
 החומר לבדיקה : הקבלן :  
 הדוגמאות הוכנו ע"י : המפקח :  
 מהות הבדיקה: חוזק בלחץ, בהתאם לתקן ישראלי ת"י 118 מאוגוסט 1970. תנאי הבקרה :

### תוצאות הבדיקה

כמות בטון מ"ק	חוזק בלחץ (ק"ג לסמ"ר)	תאריך הבדיקה	תאריך היציקה	שקיעה	סוג הבטון הגדרש	חלק המבנה	פרטי הבנין	דוגמא מס'	מדידה
				כרחי (אינץ')					
14.0	335	1978-07-20	1978-07-13		ב-200	קורות יסוד	810	1	37
	318	"	"	811			38		
	335	"	"				39		
	329	ממוצע							
14.0	390	1978-08-10	"			"	"	2	40
	395	"	"				41		
	415	"	"				42		
	400	ממוצע							
14.0	285	1978-07-20	1978-07-13			פלסות ועמודים	833	2	43
	291	"	"				44		
	308	"	"				45		
	295	ממוצע							
14.0	345	1978-08-10	"			"		2	46
	370	"	"				47		
	408	"	"				48		
	374	ממוצע							

5./.

הערה: תעודה זו מתייחסת לדוגמאות הנבדקות בלבד. הפרטים על הדוגמאות הנם כפי שנמסרו ע"י המוסין או בא-כוחן  
 אין לפרסם תעודה זאת אלא במלואה.

Year	Month	Day	Account	Balance	Debit	Credit	Balance
1949	1	31	100-00	100.00			100.00
1949	1	30	100-00	100.00			100.00
1949	1	29	100-00	100.00			100.00
1949	1	28	100-00	100.00			100.00
1949	1	27	100-00	100.00			100.00
1949	1	26	100-00	100.00			100.00
1949	1	25	100-00	100.00			100.00
1949	1	24	100-00	100.00			100.00
1949	1	23	100-00	100.00			100.00
1949	1	22	100-00	100.00			100.00
1949	1	21	100-00	100.00			100.00
1949	1	20	100-00	100.00			100.00
1949	1	19	100-00	100.00			100.00
1949	1	18	100-00	100.00			100.00
1949	1	17	100-00	100.00			100.00
1949	1	16	100-00	100.00			100.00
1949	1	15	100-00	100.00			100.00
1949	1	14	100-00	100.00			100.00
1949	1	13	100-00	100.00			100.00
1949	1	12	100-00	100.00			100.00
1949	1	11	100-00	100.00			100.00
1949	1	10	100-00	100.00			100.00
1949	1	9	100-00	100.00			100.00
1949	1	8	100-00	100.00			100.00
1949	1	7	100-00	100.00			100.00
1949	1	6	100-00	100.00			100.00
1949	1	5	100-00	100.00			100.00
1949	1	4	100-00	100.00			100.00
1949	1	3	100-00	100.00			100.00
1949	1	2	100-00	100.00			100.00
1949	1	1	100-00	100.00			100.00
1949	2	28	100-00	100.00			100.00
1949	2	27	100-00	100.00			100.00
1949	2	26	100-00	100.00			100.00
1949	2	25	100-00	100.00			100.00
1949	2	24	100-00	100.00			100.00
1949	2	23	100-00	100.00			100.00
1949	2	22	100-00	100.00			100.00
1949	2	21	100-00	100.00			100.00
1949	2	20	100-00	100.00			100.00
1949	2	19	100-00	100.00			100.00
1949	2	18	100-00	100.00			100.00
1949	2	17	100-00	100.00			100.00
1949	2	16	100-00	100.00			100.00
1949	2	15	100-00	100.00			100.00
1949	2	14	100-00	100.00			100.00
1949	2	13	100-00	100.00			100.00
1949	2	12	100-00	100.00			100.00
1949	2	11	100-00	100.00			100.00
1949	2	10	100-00	100.00			100.00
1949	2	9	100-00	100.00			100.00
1949	2	8	100-00	100.00			100.00
1949	2	7	100-00	100.00			100.00
1949	2	6	100-00	100.00			100.00
1949	2	5	100-00	100.00			100.00
1949	2	4	100-00	100.00			100.00
1949	2	3	100-00	100.00			100.00
1949	2	2	100-00	100.00			100.00
1949	2	1	100-00	100.00			100.00
1949	3	31	100-00	100.00			100.00
1949	3	30	100-00	100.00			100.00
1949	3	29	100-00	100.00			100.00
1949	3	28	100-00	100.00			100.00
1949	3	27	100-00	100.00			100.00
1949	3	26	100-00	100.00			100.00
1949	3	25	100-00	100.00			100.00
1949	3	24	100-00	100.00			100.00
1949	3	23	100-00	100.00			100.00
1949	3	22	100-00	100.00			100.00
1949	3	21	100-00	100.00			100.00
1949	3	20	100-00	100.00			100.00
1949	3	19	100-00	100.00			100.00
1949	3	18	100-00	100.00			100.00
1949	3	17	100-00	100.00			100.00
1949	3	16	100-00	100.00			100.00
1949	3	15	100-00	100.00			100.00
1949	3	14	100-00	100.00			100.00
1949	3	13	100-00	100.00			100.00
1949	3	12	100-00	100.00			100.00
1949	3	11	100-00	100.00			100.00
1949	3	10	100-00	100.00			100.00
1949	3	9	100-00	100.00			100.00
1949	3	8	100-00	100.00			100.00
1949	3	7	100-00	100.00			100.00
1949	3	6	100-00	100.00			100.00
1949	3	5	100-00	100.00			100.00
1949	3	4	100-00	100.00			100.00
1949	3	3	100-00	100.00			100.00
1949	3	2	100-00	100.00			100.00
1949	3	1	100-00	100.00			100.00

# מכון התקנים הישראלי

המשרד הראשי: רח' האוניברסיטה 42, תל-אביב 69977, טל' 413151  
 סניף ירושלים: רח' גד, אזור התעשייה תלפיות, ת"ד 301, טל' 715485  
 סניף באר-שבע: המכון לחקר הנגב, ת"ד 1025, טל' 74841, 72534

## המחלקה לבנין

### תעודה על בדיקת בטון

מס' א"ש/8/101978

מוזמין הבדיקה: \_\_\_\_\_ : ביום: \_\_\_\_\_  
 בנין: \_\_\_\_\_ : אסמכתא/תיק עירייה מס': \_\_\_\_\_  
 החומר לבדיקה: \_\_\_\_\_ : הקבלן: \_\_\_\_\_  
 הדוגמאות הוכנו ע"י: \_\_\_\_\_ : המפקח: \_\_\_\_\_  
 מהות הבדיקה: חוזק בלחץ, בהתאם לתקן ישראלי ת"י 118 מאוגוסט 1970. : תנאי הבקרה: \_\_\_\_\_

### תוצאות הבדיקה

מדרג	דוגמא מס'	פרטי הבנין	חלק המבנה	סוג הבטון הנדרש	שקיעה כדור (אינץ') קונוס ס"מ	תאריך היציקה	תאריך הבדיקה	חוזק בלחץ (ק"ג לסמ"ר)	כמות בטון
49	3	656	11	ב-200		1978-07-13	1978-07-20	245	21.0
50		657				"	"	285	
51		658				"	"	260	
							ממוצע	263	
52		"	"			"	1978-08-10	392	
53						"	"	289	
54						"	"	372	
							ממוצע	351	

\* הוצא דו"ח בדיקה שכן הנסילה בוצעה לא ע"י המכון.

שלמה טובול  
 מנהל סניף באר שבע

העתק: מר שטרן  
 מר אלואיל  
 חב' פלנאר ר"ג.  
 חב' סולל-בונה  
 באר שבע 1978-08-10  
 מא/

חנ/194452

הערה: תעודה זו מתייחסת לדוגמאות הנבדקות בלבד. הפרטים על הדוגמאות הנם כפי שנמסרו ע"י המזמין או באיכותו. אין לפרסם תעודה זאת אלא במלואה.

10000  
C  
D.

49	888	22	2-008	81-10-8881	02-10-8881	888
50	887			"	"	888
51	888			"	"	888
					total	888
52	"	"		"	01-00-8881	888
53				"	"	888
54				"	"	888
					total	888

\* from the 10000 series...

10000  
of 10000  
no. 10000  
no. 10000  
no. 10000

10000  
10000

# מכון התקנים הישראלי

המשרד הראשי: רח' האוניברסיטה 42, תל-אביב 69977, סל' 413151  
 סניף ירושלים: רח' גד, אזור התעשייה תלפיות, ת"ד 301, סל' 715485  
 סניף בארישבע: המכון לחקר הנגב, ת"ד 1025, סל' 74841, 772534

## המחלקה לבנין

### תעודת על בדיקת בטון

\* דו"ח בדיקה

מס' א-101773/בש

ביום: 19.7.78

מומין הבדיקה : מנהל לבניה כמרית, משרד השכון - באר-שבע.

בנין : 140 יחידות דיור בימית.

החומר לבדיקה : 54 קוביות בטון.

הקבלן: חב' סו"ב אשקלון  
 חוזתו: 507/ד/5056/ד

הדוגמאות הוכנו ע"י: ב"כ המומין ונמסרו באחד השבועות, ביום 19.7.78.

המפקח: חב' פלנאר רמת-גן

מחוק הבדיקה: חוק בלחץ, בהתאם לתקן ישראלי ת"י 118 מאוגוסט 1970.

תנאי הבקרה: טובים

ספק הבטון: ישרא בטון

### תוצאות הבדיקה

מדרג	דוגמא מס'	פרטי הבנין	חלק המבנה	סוג הבטון הנדרש	שקיעה כדור (אינץ') קוטם ס"מ	תאריך היציקה	תאריך הבדיקה	חוק בלחץ (ק"ב לסמ"ר)	ממוצע חוק
1	5	339	פלטות וקמודים	ב-200		1978-07-05	1978-07-20	271	21.0
2		340	"			"	"	251	
3		341	"			"	"	243	
							ממוצע	255	
4		"	"			"	1978-03-02	282	7.0
5		"	"			"	"	321	
6		"	"			"	"	282	
							ממוצע	293	
7	6	659	11			1978-07-09	1978-07-20	267	7.0
8						"	"	245	
9						"	"	250	
							ממוצע	257	
10						"	1978-03-06	302	
11						"	"	330	
						"	"	308	
							ממוצע	313	

2./.

הערה: תעודה זו מתייחסת לדוגמאות הנבדקות בלבד. הפרטים על הדוגמאות הנם כפי שנמסרו ע"י המומין או באי-כוחו. אין לפרסם תעודה זאת אלא במלואה.



# מכון התקנים הישראלי

המשרד הראשי: רח' האוניברסיטה 42, תל-אביב 69977, טל' 413151  
 סניף ירושלים: רח' גד, אזור התעשייה תלפיות, ת"ד 301, טל' 715485  
 סניף באר-שבע: המכון לחקר הנגב, ת"ד 1025, טל' 74841, 772534

## המחלקה לבנין

### תעודה על בדיקת בטון

מס' א-בש/2/101978

מומין הבדיקה : ביס :  
 בנין : אסמכתא/תיק עירייה מס' :  
 החומר לבדיקה : הקבלן :  
 הדוגמאות הוכנו ע"י : המפקח :  
 מהות הבדיקה : חוזק בלחץ, בהתאם לתקן ישראלי ת"י 118 מאוגוסט 1970. תנאי הבקרה :

### תוצאות הבדיקה

רמות אפקט מספר	חוזק בלחץ (ק"ג לסמ"ר)	תאריך הבדיקה	תאריך היציקה	שקיעה	סוג הבטון הנדרש	חלק המבנה	פרטי הבנין	דוגמא מס'	מדרג מס'		
				כדור (אינץ') קוטר ס"מ							
21	235	1978-07-20	1978-07-09		200-ב	תקרה קומת עמודים	817	7	13		
	241	"	"							818	14
	260	"	"							819	15
	245	תמוצת									
14	288	1978-08-06	"			"	"		16		
	291	"	"								17
	318	"	"								18
	302	תמוצת									
14	270	1978-07-20	1978-07-09			פלגות ושמורים	830	9	19		
	265	"	"								20
	280	"	"								21
	265	תמוצת									
	300	1978-08-06	"			"	"		22		
	318	"	"								23
	302	"	"								24
	307	תמוצת									

3./.

הערה: תעודה זו מתייחסת לדוגמאות הנבדקות בלבד. הפרטים על הדוגמאות הנם כפי שנמסרו ע"י המומין או בא"כחו. אין לפרסם תעודה זאת אלא במלואה.

# מכון התקנים הישראלי

המשרד הראשי: רח' האוניברסיטה 42, תל-אביב 69977, טל' 413151  
 סניף ירושלים: רח' גד, אזור התעשייה תלפיות, ת"ד 301, טל' 715485  
 סניף באר-שבע: המכון לחקר הנגב, ת"ד 1025, טל' 74841, 772534

## המחלקה לבנין

### תעודה על בדיקת בטון

מס א-ב/ש/101973

מוזמן הבדיקה : ביום :  
 בנין : אסמכתא/תיק עיריה מס' :  
 החומר לבדיקה : הקבלן :  
 הדוגמאות הוכנו ע"י : המפקח :  
 מהות הבדיקה: חוזק בלחץ, בהתאם לתקן ישראלי ת"י 118 מאוגוסט 1970. תנאי הבקרה:

### תוצאות הבדיקה

סדרם מס'	דוגמא מס'	פרטי הבנין	חלק המבנה	סוג הבטון הנדרש	שקיעה סדר (אינץ') קוטר ס"מ	תאריך היציקה	תאריך הבדיקה	חוזק בלחץ (ק"ג לסמ"ר)	מס' סדר	
										מס' סדר
14.0	4	159	פגוזיים	200-3		1973-07-30	1973-07-30	221	1	
								255	2	
								260	3	
	239	ממוצע								
	28	"	"	"	"	"	"	"	325	4
									230	5
230									6	
236	ממוצע									
14.0	8	720	תקרת פגוזיים			1973-07-10	1973-07-20	222	7	
								253	8	
								280	9	
	242	ממוצע								
	34	"	"	"	"	"	"	"	360	10
									335	11
333									12	
344	ממוצע									

4/4

הערה: תעודה זו מתייחסת לדוגמאות הנבדקות בלבד. הפרטים על הדוגמאות הנם כפי שנמסרו ע"י המוזמן או בא"מכו. אין לפרסם תעודה זאת אלא במלואה.

# התאחדות חקלאים

התאחדות חקלאים - תפקידה להגן על האינטרסים הכלכליים והחוקיים של החברים, ליישם את חובותיהם, ולקדם את ענייניהם. התאחדות חקלאים היא גוף חוקי, המורכב מחברים, המיישם את חובותיהם, ולקדם את ענייניהם.

## תקנון התאחדות

### חוקי התאחדות חקלאים

מס' 18

שם התאחדות:

שם:

תאריך:

מס' התאחדות:

מחוז:

מחוז:

מס' חברים:

מס' חברים:

התאחדות חקלאים מס' 18, תפקידה להגן על האינטרסים הכלכליים והחוקיים של החברים, ליישם את חובותיהם, ולקדם את ענייניהם.

מס' חברים:

### חוקי התאחדות

מס' חברים	שם החבר	מס' חברים	שם החבר	מס' חברים	שם החבר	מס' חברים	שם החבר	מס' חברים	שם החבר
1	...	2	...	3	...	4	...	5	...
6	...	7	...	8	...	9	...	10	...
11	...	12	...	13	...	14	...	15	...
16	...	17	...	18	...	19	...	20	...
21	...	22	...	23	...	24	...	25	...
26	...	27	...	28	...	29	...	30	...
31	...	32	...	33	...	34	...	35	...
36	...	37	...	38	...	39	...	40	...
41	...	42	...	43	...	44	...	45	...
46	...	47	...	48	...	49	...	50	...
51	...	52	...	53	...	54	...	55	...
56	...	57	...	58	...	59	...	60	...
61	...	62	...	63	...	64	...	65	...
66	...	67	...	68	...	69	...	70	...
71	...	72	...	73	...	74	...	75	...
76	...	77	...	78	...	79	...	80	...
81	...	82	...	83	...	84	...	85	...
86	...	87	...	88	...	89	...	90	...
91	...	92	...	93	...	94	...	95	...
96	...	97	...	98	...	99	...	100	...

התאחדות חקלאים מס' 18, תפקידה להגן על האינטרסים הכלכליים והחוקיים של החברים, ליישם את חובותיהם, ולקדם את ענייניהם.

**מכון התקנים הישראלי**

המשרד הראשי: רח' האוניברסיטה 42, תל-אביב 69 977, סל' 413151  
 סניף ירושלים: רח' גד, אוור התעשייה תלפיות, ת"ד 301, סל' 715485  
 סניף באר-שבע: המכון לחקר הנגב, ת"ד 1025, סל' 74841, 772534

**המחלקה לבנין**

**תעודה על בדיקת בטון**

מס' א-בש/4/101973

מוזמין הבדיקה: \_\_\_\_\_  
 בנין: \_\_\_\_\_  
 החומר לבדיקה: \_\_\_\_\_  
 הדוגמאות הוכנו ע"י: \_\_\_\_\_  
 מות הבדיקה: חוק בלחץ, בהתאם לתקן ישראלי ת"י 118 מאוגוסט 1970.  
 תנאי הבקרה: \_\_\_\_\_

**תוצאות הבדיקה**

מס' תעודה	חוק בלחץ (ק"ג לסמ"ר)	תאריך הבדיקה	תאריך היציקה	שקיעה כוח (אינץ') קונט ס"מ	סוג הבטון הנדרש	חלק המבנה	פרטי הבנין	דוגמא מס'	סדרם	
									מס'	
14.0	335	1973-07-20	1973-07-13		ב-200	קורות יטוד	810	1	37	
	313	"	"						38	
	335	"	"						39	
	320	ממוצע								
	300	1973-03-10	"	"						40
	395	"	"	"						41
415	"	"	"		42					
400	ממוצע									
14.0	285	1973-07-20	1973-07-13			פלסות ופפורים	835	2	43	
	291	"	"						44	
	303	"	"						45	
	285	ממוצע								
	345	1973-03-10	"	"						46
	370	"	"	"						47
403	"	"	"		48					
374	ממוצע									

5./.

הערה: תעודה זו מתייחסת לדוגמאות הנבדקות בלבד. הפרטים על הדוגמאות הנם כפי שנמסרו ע"י המזמין או באיסו.  
 אין לפרסם תעודה זאת אלא במלואה.

# תעודת סיוע

התעודה הזו היא חלק מהתהליך של סיוע לנזקקים. היא מיועדת לסייע במילוי טופס 1120-1000. יש להמשיך למילוי הטופס על ידי מילוי הפרטים הנדרשים.

## פרטים כלליים

### פרטים על הנזקק

שם הנזקק: \_\_\_\_\_

מספר זהות: \_\_\_\_\_

תאריך לידה: \_\_\_\_\_

מספר תעודת זהות: \_\_\_\_\_

מספר תעודת זהות (בן זוג): \_\_\_\_\_

מספר תעודת זהות (ילדים): \_\_\_\_\_

מספר תעודת זהות (הורים): \_\_\_\_\_

## פרטים כלכליים

מספר	שם	כתובת	מספר תעודת זהות	מספר תעודת זהות (בן זוג)	מספר תעודת זהות (ילדים)	מספר תעודת זהות (הורים)	מספר תעודת זהות (אחרים)	מספר תעודת זהות (אחרים)	מספר תעודת זהות (אחרים)
1									
2									
3									
4									
5									
6									
7									
8									
9									
10									
11									
12									
13									
14									
15									
16									
17									
18									
19									
20									

התעודה הזו היא חלק מהתהליך של סיוע לנזקקים. היא מיועדת לסייע במילוי טופס 1120-1000. יש להמשיך למילוי הטופס על ידי מילוי הפרטים הנדרשים.

**מכון התקנים הישראלי**

המשרד הראשי: רח' האוניברסיטה 42, תל-אביב 69977, טל' 413151  
 סניף ירושלים: רח' גד, אזור התעשייה תלפיות, ת"ד 301, טל' 715485  
 סניף באר-שבע: המכון לחקר הנגב, ת"ד 1025, טל' 74841, 772534

**המחלקה לבנין**

**תעודה על בדיקת בטון**

מס' 101978/5/ב

מזמין הבדיקה : כיום :  
 בנין : אסמכתא/תיק עיריה מס' :  
 החומר לבדיקה : הקבלן :  
 הדוגמאות הוכנו ע"י : המפקח :  
 מהות הבדיקה: חוק בלחץ, בהתאם לתקן ישראלי ת"י 118 מאוגוסט 1970. תנאי הבקרה:

**תוצאות הבדיקה**

כמות מבטון במ"ק	חוק בלחץ (ק"ב לסמ"ר)	תאריך הבדיקה	תאריך היציקה	שקיעה	סוג הבטון הנדרש	חלק המבנה	סרטי הבנין	דוגמא מס'	סדרם מ"ב
				כדור (אינץ')					
21.0	265	1978-07-20	1978-07-13		200-1	11		3	49
	285	"	"	50					
	280	"	"	51					
	283	22100							
	392	1978-08-10	"			"	"		52
	289	"	"	53					
	372	"	"	54					
	351	22100							

\* הוצא דו"ח בדיקה שכן הנטילה בוצעה לא ע"י המכון.

שלמה טובול  
 מנהל סניף באר שבע

הפקד מר שטרן  
 מר אלוואיל  
 חב' מלנאר ר"ג.

חב' סולל-כונה  
 באר שבע 1978-08-10

הערה: תעודה זו מתייחסת לדוגמאות הנבדקות בלבד. הדוגמאות הגם כפו שנמסרו ע"י המזמין או באיכות. אין לפרסם תעודה זאת אלא במלואה.

# מכון התקנים הישראלי

המשרד הראשי: רח' האוניברסיטה 42, תל-אביב 69977, טל' 413151  
 סניף ירושלים: רח' גד, אזור התעשייה תלפיות, ת"ד 301, טל' 715485  
 סניף באר-שבע: המכון לחקר הנגב, ת"ד 1025, טל' 74841, 772534

## המחלקה לבנין

### תעודת על בדיקת בטון

דו"ח בדיקה

101970/ש

מס א

19.7.70

ביום:

מחול לבניה כפרית, המשרד הטכני - באר-שבע.

מוזמן הבדיקה:

140 יחידות ליניר ביטום.

בנין:

54 קוביות בטון.

החומר לבדיקה:

ב"ב המזמין שנמסרו באזור העבודה, ביום 19.7.70.

הדוגמאות הוכנו ע"י:

מחוז הבדיקה: חוזק בלחץ, בהתאם להקן ישראלי ת"י 118 מאוגוסט 1970.

### תוצאות הבדיקה

חוזק נדרש	חוזק בלחץ (ק"ג לסמ"ר)	תאריך הבדיקה	תאריך היציקה	שקיעה (כדור אונץ') קוטם ס"מ	סוג הבטון הנדרש	חלק המבנה	מס' הבנין	דוגמא מס'	סדרם
21.0	271	1970-07-20	1970-07-05		ב-200	פלטה ועמודים		5	1
	251	"	"					2	
	245	"	"					3	
	255	המוצע							
	210	1970-03-02	"						4
	202	"	"						5
7.0	267	1970-07-20	1970-07-09			11	6	6	7
	245	"	"					8	
	250	"	"					9	
	257	המוצע							
	302	1970-03-02	"						10
	313	"	"						11

2/.

הערה: תעודה זו מתייחסת לדוגמאות הנבדקות בלבד. הפרטים על הדוגמאות הנם כפי שנמסרו ע"י המזמין או בא"מחו. אין לפרסם תעודה זאת אלא במלואה.

# זכרון התקנים הישראלי

המשרד הראשי: רח' האוניברסיטה 42, תל-אביב 69977, טל' 413151  
 סניף ירושלים: רח' גד, אזור התעשייה תלפיות, ת"ד 301, טל' 715485  
 סניף באר-שבע: המכון לחקר הנגב, ת"ד 1025, טל' 74841, 772534

## המחלקה לבנין

### תעודה על בדיקת בטון

מס א- 101970/2/70

מוזמין הבדיקה: \_\_\_\_\_  
 בנין: \_\_\_\_\_  
 החומר לבדיקה: \_\_\_\_\_  
 הדוגמאות הוכנו ע"י: \_\_\_\_\_  
 ביום: \_\_\_\_\_  
 אסמכתא/תיק פיריה מס': \_\_\_\_\_  
 הקבלן: \_\_\_\_\_  
 המפקח: \_\_\_\_\_  
 תנאי הבקרה: \_\_\_\_\_  
 מהות הבדיקה: חוזק בלחץ, כהתאם לתקן ישראלי ת"י 118 מאוגוסט 1970.

### תוצאות הבדיקה

מס' זכרון	חוזק בלחץ (ק"ג לסמ"ר)	תאריך הבדיקה	תאריך היציקה	שקיעה	סוג הבטון הנדרש	חלק המבנה	פרטי הבנין	דוגמא מס'	מדרג ט"ל	
				כדור (אינץ')						קוטם ס"מ
11	299	1970-07-20	1970-07-09		200-3	קורה קומת שטודים	317	7	13	
	311	"	"							14
	280	"	"							15
	245	ממוצע								
14	293	1970-07-20	"		200-3	"	"	9	16	
	291	"	"							17
	310	"	"							18
	302	ממוצע								
14	270	1970-07-20	1970-07-09		200-3	פלטה ופגיונים	330	9	19	
	205	"	"							20
	280	"	"							21
	280	ממוצע								
14	300	1970-08-09	"		200-3	"	"	9	22	
	318	"	"							23
	328	"	"							24
	377	ממוצע								

3/0

הערה: תעודה זו מתייחסת לדוגמאות הנבדקות בלבד. הפרטים על הדוגמאות הנם כפי שנמסרו ע"י המוזמין או באי-זכו. אין לפרסם תעודה זאת אלא במלואה.



# מכון התקנים הישראלי

המשרד הראשי: רח' האוניברסיטה 42, תל-אביב 69977, טל' 413151  
 סניף ירושלים: רח' גד, אזור התעשייה תלפיות, ת"ד 301, טל' 715485  
 סניף באר-שבע: המכון לחקר הנגב, ת"ד 1025, טל' 74841, 772534

## המחלקה לבנין

### תעודה על בדיקת בטון

מס' 1017/3/4

מזמין הבדיקה: \_\_\_\_\_  
 בנים: \_\_\_\_\_  
 החומר לבדיקה: \_\_\_\_\_  
 הדוגמאות הוכנו ע"י: \_\_\_\_\_  
 אסמכתא/תיק עירייה מס': \_\_\_\_\_  
 הקבלן: \_\_\_\_\_  
 המפקח: \_\_\_\_\_  
 מהות הבדיקה: חוזק בלחץ, בהתאם לתקן ישראלי ת"י 118 מאוגוסט 1970.  
 תנאי הבקרה: \_\_\_\_\_

### תוצאות הבדיקה

חוזק נדרש	חוזק בלחץ (ק"ג לסמ"ר)	תאריך הבדיקה	תאריך היציקה	שקיעה	סוג הבטון הנדרש	חלק המבנה	פרטי הבנין	דוגמא מס'	סדרם מס'
				כדור (אינץ')					
14.0	721 721 721	1970-07-09	1970-07-09		200-3	שטח	159	4	25
		"	"						26
		"	"						27
	721 721 721	1970-03-09	"	"		28	29	30	28
		"	"		29				
		"	"		30				
14.0	721 721 721	1970-07-09	1970-07-10		200-3	חזית שטח	720	8	31
		"	"						32
		"	"						33
	721 721 721	1970-03-07	"	"		34	35	36	34
		"	"		35				
		"	"		36				

4/0

הערה: תעודה זו מתייחסת לדוגמאות הנבדקות בלבד. הפרטים על הדוגמאות הנם כפי שנמסרו ע"י המזמין או בא"סו. אין לפרסם תעודה זאת אלא במלואה.

# מכון התקנים הישראלי

המשרד הראשי: רח' האוניברסיטה 42, תל-אביב 69977, טל' 413151  
 סניף ירושלים: רח' גד, אזור התעשייה תלפיות, ת"ד 301, טל' 715485  
 סניף באר-שבע: המכון לחקר הנגב, ת"ד 1025, טל' 74841, 772534

## המחלקה לבנין

### תעודה על בדיקת בטון

מס' א 101972/4/77

מזמין הבדיקה : ביום :  
 בנין : אסמכתא/תיק עיריה מס' :  
 החומר לבדיקה : הקבלן :  
 הדוגמאות הוכנו ע"י : המפקח :  
 מהות הבדיקה: חוזק בלחץ, כהתאם לתקן ישראלי ת"י 118 מאוגוסט 1970. תנאי הבקרה:

### תוצאות הבדיקה

מזהה חומר בטון	חוזק בלחץ (ק"ג לסמ"ר)	תאריך הבדיקה	תאריך היציקה	שקיעה	סוג הבטון הנדרש	חלק המבנה	פרטי הבנין	דוגמא מס'	מדגם מס'
				כדור (אינץ')					
14.0	333	1976-07-20	1976-07-13		200-2	קורות יטון	810	1	37
	318	"	"	38					
	333	"	"	39					
	333	22100							
	300	1976-08-10	"	"					40
	305	"	"	"					41
413	"	"	"	42					
400	22100								
14.0	285	1976-07-20	1976-07-13			סלשות וסלודים	833	2	43
	291	"	"	44					
	308	"	"	45					
	308	22100							
	345	1976-08-10	"	"					46
	370	"	"	"					47
408	"	"	"	48					
374	22100								

5./.

הערה: תעודה זו מתייחסת לדוגמאות הנבדקות בלבד. הפרטים על הדוגמאות הגם כפי שנמסרו ע"י המזמין או באי-כוחו. אין לפרסם תעודה זאת אלא במלואה.

# מכון התקנים הישראלי

המשרד הראשי: רח' האוניברסיטה 42, תל-אביב 69977, טל' 413151  
 סניף ירושלים: רח' גד, אזור התעשייה תלפיות, ת"ד 301, טל' 715485  
 סניף באר-שבע: המכון לחקר הנגב, ת"ד 1025, טל' 74841, 772534

## המחלקה לבנין

### תעודה על בדיקת בטון

מס' א 101973/3

מזמין הבדיקה : ביום :  
 בנין : אסמכתא/תיק עיריה מס' :  
 החומר לבדיקה : הקבלן :  
 הדוגמאות הוכנו ע"י : המפקח :  
 מהות הבדיקה: חזק בלחץ, כהתאם לתקן ישראלי ת"י 118 מאוגוסט 1970. תנאי הבקרה:

### תוצאות הבדיקה

חזקת מדרש	חזק בלחץ (ק"ג לסמ"ר)	תאריך הבדיקה	תאריך היציקה	שקיעה	סוג הבטון הנדרש	חלק המבנה	מרטי הבנין	דוגמא מס'	סדרים מס'	
				כחוד (אורך) קונט סימ'						
21.0	245	1973-07-20	1973-07-13		200-2	11		636	3	40
	235	"	"	637				50		
	230	"	"	638				51		
	285	ממוצע								
	392	1973-03-10	"			"	"			52
	290	"	"							53
	372	"	"							54
	381	ממוצע								

\* הוצא דיו"ח בדיקת שכן הנמילה בוצעה לא ע"י המכון.

שלמה מוביל  
 מנהל סניף באר שבע

השוקן מר שרון  
 מר אלואיל  
 חב"ד הלוצני ר"ג.

חב"ד סולל-כונה  
 באר שבע 1973-03-10

הערה: תעודה זו מתייחסת לדוגמאות הנבדקות בלבד. הפרטים על הדוגמאות הנם כפי שנמסרו ע"י המזמין או באי-כוחו. אין לפרסם תעודה זאת אלא במלואה.

התורה והמצוות  
 חלק נבנייה נתינת ויישובים חדשים  
 תמוז ה'תש"ב

4508

**מכון התקנים הישראלי**

המשרד הראשי: רח' האוניברסיטה 42, תל-אביב 69977, טל' 13155  
 סניף ירושלים: רח' גד, אזור התעשייה תלפיות, ת"ד 301, טל' 715485  
 סניף באר-שבע: המסון לחקר הנגב, ת"ד 1025, טל' 77534, 74841

נחבל בתאריך

9-08-1978

**המחלקה לבנין**

**תעודה זמנית על בדיקת בטון**

\* דו"ח בדיקה

ביום: 78-07-31

מזמין הבדיקה : מינהל לבניה כפרית משרד השכרן באר-שבע .

אסמכתא/תיק עיריה מס':

בנין : 140 יח' דיור בימית .

הקבלן: חב' סו"ב אשקלון  
 תרזה: 5077/75056/77  
 המפקח: חב' פלגאר ר"ג

החומר לבדיקה : 36 קוביות בטון .

הדוגמאות הוכנו ע"י: ב"כ המזמין ובמסדר באתר העבודה ביום: 78-07-31  
 מות הבדיקה: חזק בלחץ. בהתאם לתקן ישראלי ת"י 118 מאוגוסט 1970.

תנאי הבקרה: טובים  
 ספק הבטון: אבן וסיד ימית

**תוצאות הבדיקה**

מס' סדר	דוגמא מס'	פרטי הבנין	חלק המבנה	סוג הבטון הנדרש	שקיעה (כירד אינדיקס) (קובוס ימיים)	תאריך היציקה	תאריך הבדיקה	חזק בלחץ (קיג לסמ"ר)	אמצע
12	5	112-114	גב	200'		78-07-20	78-08-03	345 275 <u>278</u> 299	מסרצע
12	4	761-763	"			"	"	343 248 <u>360</u> 317	מסרצע
12	2	817-819	"			"	"	341 338 <u>268</u> 316	מסרצע
12	1	159-160	"			78-07-24	"	360 363 <u>378</u> 367	מסרצע

2 . / .

הערה: תעודה זו מתייחסת לדוגמאות הנבדקות בלבד. הפרטים על הדוגמאות הגם כפי שנמסרו ע"י המזמין או באי-כוחו. אין לפרטם תעודה זאת אלא במלואה.  
 העתקים: למתנדס העיר, למתנדס הבנין.

# מכון התקנים הישראלי

המשרד הראשי: רח' האוניברסיטה 42, תל-אביב 69977, טל' 413151  
 סניף ירושלים: רח' גד, אזור התעשייה תלפיות, ת"ד 301, טל' 715485  
 סניף באר-שבע: המכון לחקר הנגב, ת"ד 1025, טל' 77534, 74841

## המחלקה לבנין

### תעודת זמנית על בדיקת בטון

מס א-ב/2/102214

מומין הבדיקה : ביים :  
 בנין : אסמכתא/תיק עיריה מס' :  
 החומר לבדיקה : הקבלן :  
 הדוגמאות הוכנו ע"י : המפקח :  
 מהות הבדיקה: חרוק בלחץ. בהתאם לתקן ישראלי ת"י 118 מאוגוסט 1970. תנאי הבקרה :

- 2 -

### תוצאות הבדיקה

מדרג מס'	דוגמא מס'	פרטי הבנין	חלק המבנה	סוג הבטון הנדרש	תאריך היציקה	תאריך הבדיקה	חרוק בלחץ (ק"ג לסמ"ר)	אחוז אבנים	שקיעה
									(כדור אינדיקטור קונוס סימס)
25 26 27	3	654-655	גב	ב' 200	78-07-24	78-08-03	379 378 261 <hr/> 339	סמורצע	
31 32 33	6	720-721	"		78-07-25	78-08-03	353 352 345 <hr/> 350	סמורצע	

\* הרצא דו"ח בדיקה שכן הנסילה ברצעה לא ע"י ב"כ המכון .

העתקים: מר שטרן ת"א .  
 מר אלואיל ת"א .  
 חב' סרלל ברובה אשקלון .  
 חב' פלנאר רמת-גן .

שלמה סרנורל  
 מנהל סניף באר-שבע

ת/194638

באר-שבע, 78-08-04  
 בנת

הערה: תעודה זו מתייחסת לדוגמאות הנבדקות בלבד. הפרטים על הדוגמאות הנם כפי שנמסרו ע"י המומין או באי-כוחו. אין לפרסם תעודה זאת אלא במלואה.  
 העתקים: למתנדס העיר; למתנדס הבנין.

# מכון התקנים הישראלי

המשרד הראשי: רח' האוניברסיטה 42, תל-אביב 69977, טל' 413151  
 סניף ירושלים: רח' גד, אזור התעשייה תלסית, ת"ד 301, טל' 715485  
 סניף באר-שבע: המסון לחקר הנגב, ת"ד 1025, טל' 74841, 77534

## המחלקה לבנין

### תעודה זמנית על בדיקת בטון

מס א-2/02-14/208214

ביום: 78-07-31

אסמכתא/תיק ציריה מס':

הקבלן: חב' סר"ב אסקלון  
 חוזתו: 5077/75056/77  
 המפקח: חב' סלגמ"ר ר"ב

תנאי הבקרה: מדגים

סמך הבטון: 210 לסיך זמני

מזמין הבדיקה: מינהל עוביה כפרים סניף המכון באר-שבע

בנין: 140 יח' ייחודי בדיקה

החומר לבדיקה: 36 קוביות בטון

הדוגמאות הוכנו ע"י: בי"ב המזמין ובמשרד באר-שבע (ירושל)

מהות הבדיקה: חוזק בלחץ, בהתאם לתקן ישראלי ת"י 118 מאוגוסט 1970.

### תוצאות הבדיקה

מס' תנאי בדיקה	חוזק בלחץ (ק"ג לסמ"ר)	תאריך הבדיקה	תאריך היציקה	שקיעה	סוג הבטון הנדרש	חלק המבנה	פרטי הבנין	דוגמא מס'	מדגם מס'
				(כדור אינדיקטור קונוס סימל)					
12	345 275 <u>310</u> 255	78-08-03	78-07-20		ב' 200	גג	112-114	5	1 2 3
12	343 248 <u>317</u> 250	"	"			"	761-763	4	7 8 9
12	341 338 <u>316</u> 261	"	"			"	817-819	2	13 14 15
12	360 363 <u>317</u> 328	"	78-07-24			"	159-160	1	19 20 21

2. /.

הערה: תעודה זו פתיחה לדוגמאות הנבדקות בלבד. הפרטים על הדוגמאות הנם כפי שנמסרו ע"י המזמין או באי-כוחו. אין לפרסם תעודה זאת אלא במלואה. העתקים: למתנדס העיר, למתנדס הבנין.

# מכון התקנים הישראלי

המשרד הראשי: רח' האוניברסיטה 42, תל-אביב 69977, טל' 413151  
 סניף ירושלים: רח' גד, אזור התעשייה תלפיות, ת"ד 301, טל' 715485  
 סניף באר-שבע: המכון לחקר הנגב, ת"ד 1025, טל' 74841, 77534

## המחלקה לבנין

### תעודת זמנית על בדיקת בטון

מס א-2/14/102214

מוזמין הבדיקה: \_\_\_\_\_  
 בנין: \_\_\_\_\_  
 החומר לבדיקה: \_\_\_\_\_  
 הדוגמאות הוכנו ע"י: \_\_\_\_\_  
 ביום: \_\_\_\_\_  
 אסמכתא/תיק ציריה מס': \_\_\_\_\_  
 הקבלן: \_\_\_\_\_  
 המפקח: \_\_\_\_\_  
 תנאי הבקרה: \_\_\_\_\_  
 מהות הבדיקה: חרוץ בלחץ. בהתאם לתקן ישראלי ת"י 118 מאוגוסט 1970.

### תוצאות הבדיקה

חוזק בנדרש	חוזק בלחץ (ק"ג לסמ"ר)	תאריך הבדיקה	תאריך היציקה	שקיעה	סוג הבטון בנדרש	חלק המבנה	פרטי הבנין	דוגמא מס'	סדרם מס'
				(כדוד אינדיק) קונסט. סימל)					
12	379 378 261 <u>350</u>	78-08-03	78-07-24		200'ב	גג	654-655	3	25 26 27
12	353 352 346 <u>350</u>	78-08-03	78-07-25			"	720-721	6	31 32 33

הוצאת דו"ח בדיקה מכון הנמילה ברצונם לנו ע"י ב"כ המכון.

טלחה סולוב  
 מנהל תפקיד בנדרש

הנתקלנו על טעון מ"א  
 על מלוחות מ"א  
 וב" סולל בודת המקלודן  
 וב" טלנוד רמט-15

19463/תו

78-08-04, בנדרש

הערה: תעודת זו מתייחסת לדוגמאות הנבדקות בלבד. הפרטים על הדוגמאות הנם כפי שנמסרו ע"י המזמין או באיכותו.  
 אין לפרסם תעודה זאת אלא במלואה.  
 הע.ת.ק.מ.: למתנדס העיר; למתנדס הבנין.



# מכון התקנים הישראלי

המספר הראשי: רח' האוניברסיטה 42, תל-אביב 69777, טל' 413151  
סניף ירושלים: רח' גד, אזור התעשייה הלבית, ת"ד 301, טל' 715485  
סניף בארישבע: המכון לחקר הנגב, ת"ד 1025, טל' 74841, 77534

צוהק מרישז לענין  
מס' 545000119

נציבות מס הכנסה  
מס' 4502827

סניף בארישבע

№ 194638

חשבונית מס מספר

לכבוד

תאריך 78-08-04

55-60

61-66

מינהל לבניה כפרית

משרד המכון

78-08-04

חווה/הזמנה מס' 77/75056/77

מיום

סם המזמין

מבצען ח"י ס"כ 194638

לי	אג'	ס ר ט י מ	ת ע ר ד ה	
			מס'	מיום
			67-80	
		מספר בדיקה 3% קוביות בסדרן מספר 102214/בג 78-08-04		
		140 יח' ריזור ביטית		
		הדוק כולו של קוביות בסדרן המוגבה לשמורה לשי 27 מס' 3%		
972	.-			
441	.-			
306	.-			
		2 טונות צורר טעיף 99		
		רכב לשי 5.10 יח' לק"ט מס' 60 טעיף 92		
		(אלף טבע טונות דמסע עמדה יח' בלבד)		
		סה"כ		
		מע"מ בשעור 4		

שולם ע"ח סך	לי	מס' שוטף	סך הכל	מס' שוטף	לחובה כרטיס	שולם ע"ח סך	לי
תאריך	קבלה מס'		1.719.-	1		תאריך	קבלה מס'
			37-44	46	14-15		49-54

כעת החשבונית נא לציין את מספר החשבונית

מס' שוטף	ל ז כ ו ת	לי	אג'	מס' שוטף
14-15	24-31	37-44	46	47-80
	15	1.719.-	2	
	15		2	
	15		2	
	15		2	
	15		2	
	15		2	
	15		2	
סגור	8730027	9	2	

DUP

*Handwritten signature*

*Handwritten signature*





4508

השרד השיכון

חוקר לבנייה כפרית ויישובים חדשים  
סחוז הנגב

מכון התקנים הישראלי

המשרד הראשי: רח' האוניברסיטה 42, תל-אביב 69977.  
סניף ירושלים: רח' גד, אזור התעשייה תלפיות, ת"ד 301, סל' 38367.  
סניף באר-שבע: המכון לחקר הנגב, ת"ד 1025, סל' 74841, 772534.

נתקבל בתאריך

8-08-1978

לטיפולו של מנחם פריד

המחלקה לבנין

תעודת על בדיקת בטון

\* דו"ח בדיקה

מס' א.ב.ס/101819

ביום: 11-07-78

מומין הבדיקה : מינהל לבניה כפרית משרד השכון באר-שבע .

אסמכתא/תיק עיריה מס':

בנין : 140 יח' דיור בימית .

החומר לבדיקה : 6 קוביות בטון .

הקבלן: חב' סו"ב אשקלון  
חוזת: 5077/75056/77  
המפקח: חב' פלנאר ר"ג

הדוגמאות הוכנו ע"י: ב"כ המזמין ובמסדרו באתר העבודה  
ביום: 11-07-78 .

מהות הבדיקה: חוזק בלחץ, בהתאם לתקן ישראלי ת"י 118 מאוגוסט 1970.

תנאי הבקרה: טובים  
ספק הבטון: אבן וסיד  
כמות הבטון: 21מ"ק

תוצאות הבדיקה

חוק נדרש	חוק בלחץ (ק"ג לסמ"ר)	תאריך הבדיקה	תאריך היציקה	שקיעה	סוג הבטון הנדרש	חלק המבנה	פרטי הבנין	דוגמא מס'	מס'
				כדור (אינץ') קוטם ס"מ					
	260	78-07-12	78-07-02		ב' 200	תקרת ביניים	722-24	7-12	1
	270								2
	250								3
	<u>260</u>	ממוצע							
	258	78-07-30	78-07-02						4
	328								5
	267								6
	<u>284</u>	ממוצע							

\* הוצא דו"ח בדיקה שכן הבטילה ברצעה לא ע"י ב"כ המכון .

העתקים: מר שטרן ת"א  
מר אלואיל ת"א  
חב' סו"ב אשקלון  
חב' פלנאר ר"ג.  
באר-שבע, 31-07-78  
צמ/

שלמה סובול  
מנהל סניף באר-שבע

ת/194368

הערה: תעודה זו מהיחסת לדוגמאות הנבדקות בלבד. הפרטים על הדוגמאות הנם כפי שנמסרו ע"י המזמין או באיכו. אין לפרסם תעודה זאת אלא במלואה.

1948-08-08  
 1948-08-08  
 1948-08-08  
 1948-08-08  
 1948-08-08

1948-08-08  
 1948-08-08

1948-08-08  
 1948-08-08  
 1948-08-08  
 1948-08-08

1948-08-08  
 1948-08-08  
 1948-08-08  
 1948-08-08

1	1948-08-08	1948-08-08	1948-08-08	1948-08-08	1948-08-08	1948-08-08
2						
3						
4						
5						
6						
7						
8						
9						
10						

1948-08-08  
 1948-08-08

1948-08-08  
 1948-08-08  
 1948-08-08  
 1948-08-08

1948-08-08  
 1948-08-08

**מכון התקנים הישראלי**

המשרד הראשי: רח' האוניברסיטה 42, תל-אביב 69977, טל' 413151  
 סניף ירושלים: רח' גד, אזור התעשייה תלפיות, ת"ד 301, טל' 38367  
 סניף בארישבע: המכון לחקר הנגב, ת"ד 1025, טל' 74841, 772534

**המחלקה לבנין**

**תעודת על בדיקת בטון**

ד"ר בדיקה

מס' א-2/1819/70

כיום: 11-07-70

מסמך לבניה כמ"מ מס' 70-07-02

אסמכתא/תיק עזריה מס':

140 יח' יחיד ביטום

הקבלן: מ"מ מס' 70-07-02

*Handwritten signature and stamp*

6 קונקרית בטון

הדוגמאות הוכנו ע"י: מ"מ מס' 70-07-11

מאות הבדיקה: חזק בלחץ, בהתאם לתקן ישראלי ת"י 118 מאוגוסט 1970.

תנאי הבקרה: מ"מ מס' 70-07-11

**תוצאות הבדיקה**

חזק גדרש	חזק בלחץ (ק"ג לסמ"ר)	תאריך הבדיקה	תאריך היציקה	שקיעה (כרור אינדיקס) קונסט. ט"מ	סוג הבטון הגדרש	חלק המבנה	פרטי הבנין	דוגמא מס'	מס'
	260	70-07-12	70-07-02		ב' 200	קטרת ביגיים	722-24	7-12	1
	270								2
	230								3
	250								
	258	70-07-30	70-07-02						4
	265								5
	267								6
	264								

הדגם ד"ר בדיקה מכון התקנים הישראלי מס' 70-07-02

המקלט מס' מס' 70-07-02  
 מס' מס' 70-07-02  
 מס' מס' 70-07-02

מס' מס' 70-07-02

70-07-31

194360/ח

הערה: תעודה זו מתייחסת לדוגמאות הנבדקות בלבד. הפרטים על הדוגמאות הנם כפי שנמסרו ע"י המזמין או באיכותו. אין לפרסם תעודה זאת אלא במלואה.



**מכון התקנים הישראלי**

המשרד הראשי: רח' האוניברסיטה 42, תל-אביב 69977, טל' 413151  
 סניף ירושלים: רח' גד, אזור התעשייה תלפיות, ת"ד 301, טל' 38367  
 סניף באר-שבע: המכון לחקר הגב, ת"ד 1025, טל' 74841, 772534

**המחלקה לבנין**

**תעודה על בדיקת בטון**

ד"ר בדיקה

מס' א-1010/82

ביום: 11-07-78

אסמכתא/תיק עירייה מס':

הקבלן: **הת' סריג אקלדן**  
 פרט 101/13054/78  
 המפקח: **הת' מלכודי ר"ג**

תנאי הבקרה: **מוגים**  
 סוג הבטון: **בטון רמי**  
 כמות המטון: **2100 מ"ק**

- מזמין הבדיקה : **מנהל קבוצה כפרית סריג המכון באר-שבע**
- בנין : **140 יח' ייחוד ביניים**
- התומר לבדיקה : **6 קונדור כפרון**
- הדוגמאות הוכנו ע"י: **ב"כ המומין ונמסרו במועד הבדיקה ביום 11-07-78**
- מהות הבדיקה: **חזק בלחץ, בהתאם לתקן ישראלי ת"י 118 מאוגוסט 1970.**

**תוצאות הבדיקה**

חוק נדרש	חוק בלחץ (ק"ב לסמ"ר)	תאריך הבדיקה	תאריך היציקה	שקיעה	סוג הבטון הנדרש	חלק המבנה	פרטי הבנין	דוגמא מס'	מס'
				כודר (אינץ') קוטם ס"מ					
	260	78-07-12	78-07-02		ב' 200	קבוצת ביניים	789-04	7-12	1
	270								2
	250								3
	260								
	258	78-07-30	78-07-02						4
	260								5
	267								6
	264								

הוא ד"ר בדיקה וכן הנמיליה ברבעה לו ע"י ב"כ המכון

הנמיליה לו סריג כ"א  
 סי מלודיל כ"א  
 הת' סריג אקלדן  
 הת' מלכודי ר"ג  
 באר-שבע, 11-07-78  
 101/

הלוח הבטון  
 מנהל סריג באר-שבע

194360/ת

הערה: תעודה זו מתייחסת לדוגמאות הנבדקות בלבד. הפרטים על הדוגמאות הנס כפי שנמסרו ע"י המומין או בא"מכון. אין לפרסם תעודה זאת אלא במלואה.



# מכון התקנים הישראלי

המשרד הראשי: רח' האוניברסיטה 42, תל-אביב 69977, טל' 413151  
סניף ירושלים: רח' גד, אזור התעשייה תלפיות, ת"ד 301, טל' 38367  
סניף באר-שבע: המכון לחקר הנגב, ת"ד 1025, טל' 74841, 772534

## המחלקה לבנין

### תעודה על בדיקת בטון

\* דריש בדיקה

מס' א-2/101817

ביום: 78-07-11

אסמכתא/תיק עוריה מס':

הקבלן: מנ"כ סניף תל-אביב

הזיהוי: 501/19056/101817

המפקח: מנ"כ סניף תל-אביב

תנאי הבקרה: מנ"כ

מס' הבטון: 120

כמות הבטון: 210מ"ק

מומין הבדיקה : סימול לבניה כפריס סניף המכון באר-שבע .

בנין : 120 ימ"י יזרע בלמים .

החומר לבדיקה : 6 קוביות בטון .

הדוגמאות הוכנו ע"י : מ"כ המומין והמכוד במנ"כ המכונה

ביום: 78-07-11

מהות הבדיקה: חוזק בלחץ, בהתאם לתקן ישראלי ת"י 118 מאוגוסט 1970.

### תוצאות הבדיקה

חוזק נדרש	חוזק בלחץ (ק"ג לסמ"ר)	תאריך הבדיקה	תאריך היציקה	שקיעה	סוג הבטון הנדרש	חלק המבנה	פרטי הבנין	דוגמא מס'	מס'
				כדור (אינץ')					
	160	78-07-12	78-07-02		200' ב	מסדה ב'נייט	720-24	7-12	1
	170								2
	150								3
	180	מטוה							
	250	78-07-20	78-07-02						4
	300								5
	167								6
	184	מטוה							

\* הוציא דריש בדיקה מכון הנמילה בדוכנה לו ע"י מ"כ המכון .

ממקימו מ"כ המכון מ"י  
מ"כ אלמוזיל מ"י  
מנ"כ סניף תל-אביב  
מנ"כ סניף באר-שבע  
בא-שבע, 78-07-31  
מ/

194360/תז

הערה: תעודה זו מתייחסת לדוגמאות הנבדקות בלבד. הפרטים על הדוגמאות הנם כפי שנמסרו ע"י המומין או באי-כחו. אין לפרסם תעודה זאת אלא כמלואה.





4508

**משרד השיכון**  
 מינהל לבנייה כפרית ויישובים חדשים  
 מחוז הנגב  
**מחלקת בתאריך**  
 3-08-1978  
 לטופלו של קטלובסקי  
 לעיונו של \_\_\_\_\_

**מכון התקנים הישראלי**

המשרד הראשי: רח' האוניברסיטה 42, תל-אביב 69977, טל' 38367  
 סניף ירושלים: רח' גד, אזור התעשייה תלפיות, ת"ד 301, טל' 772534  
 סניף באר-שבע: המכון לחקר הנגב, ת"ד 1025, טל' 74841

**המחלקה לבנין**

**\* דו"ח בדיקה תעודה על בדיקת בטון**

מס' א-בש/101818

כיום: 78-07-11

מזמין הבדיקה : מינהל לבנייה כפרית משרד השיכון באר-שבע .

אסמכתא/תיק עירייה מס': \_\_\_\_\_

בנין : 140 יח' דיור בימית .

הקבלן: חב' סר"ב אשקלון  
 חוזה: 5077/75056/77  
 המפקח: חב' פלנאר ר"ג

*Handwritten signature and initials*

החומר לבדיקה : 18 קוביות בטון .

הדוגמאות הוכנו ע"י: ב"כ המזמין ונמסרו באתר העבודה ביום: 78-07-11

תנאי הבקרה: טובים  
 ספק הבטון: ישרא בטון

מהות הבדיקה: חוזק בלחץ, בהתאם לתקן ישראלי ת"י 118 מאוגוסט 1970.

**תוצאות הבדיקה**

חוזק נדרש	חוזק בלחץ (קי"ג לסמ"ר)	תאריך הבדיקה	תאריך היציקה	שקיעה	סוג הבטון הנדרש	חלק המבנה	פרטי הבנין	דוגמא מס'	מס'
				מס' א					
	250 235 <u>255</u> 247	78-07-12	78-06-30	35	200' ב	עמודים קומה א	654-58	1-6	1 2 3
	296 332 <u>338</u> 322 ✓	78-07-28	78-06-30						4 5 6
	240 245 <u>260</u> 248	78-07-12	78-07-02	7		גב	660	13-18	7 8 9
	321 326 <u>321</u> 323 ✓	78-07-30	78-07-02						10 11 12

2. / .

הערה: תעודה זו מתייחסת לדוגמאות הנבדקות בלבד. הפרטים על הדוגמאות הנם כפי שנמסרו ע"י המזמין או באיכונו. אין לפרסם תעודה זאת אלא במלואה.



# מכון התקנים הישראלי

המשרד הראשי: רח' האוניברסיטה 42, תל-אביב 69977, טל' 413151  
 סניף ירושלים: רח' גד, אוור התעשייה תלפיות, ת"ד 301, טל' 38367  
 סניף באר-שבע: המכון לחקר הנגב, ת"ד 1025, טל' 74841, 772534

## המחלקה לבנין

### תעודה על בדיקת בטון

מס' אבש/2/101818

מזמין הבדיקה : מוסד  
 בנין : - 2 -  
 החומר לבדיקה : אסמכתא/תיק עירייה מס':  
 הדוגמאות הוכנו ע"י : הקבלן:  
 מהות הבדיקה: חוזק בלחץ, בהתאם לתקן ישראלי ת"י 118 מאוגוסט 1970. המפקח:  
 תנאי הבקרה: תנאי הבקרה:

### תוצאות הבדיקה

חוזק נדרש	חוזק בלחץ (ק"ג לסמ"ר)	תאריך הבדיקה	תאריך היציקה	שקיעה	סוג הבטון הנדרש	חלק המבנה	פרטי הבנין	דוגמא מס'	מס' מס'
				ק"ג לסמ"ר					
	235 230 240 <hr/> 235	78-07-12	78-07-02	14	200'	תקרת ביניים	654,5	19-24	13 14 15
	320 307 321 <hr/> 316	78-07-30	78-07-02						16 17 18

\* הוצא דו"ח בדיקה שכן הנסילה כרצעה לא ע"י ב"כ המכון.

- העתיקים: מר שטרן ת"א  
 מר אלואיל ת"א  
 חב' סו"ב אשקלון  
 חב' פלנאר ר"ג

שלמה טובורל  
 מנהל סניף באר-שבע

באר-שבע, 78-07-31  
 צת/

חן/194368

הערה: תעודה זו מתחשבת לדוגמאות הנבדקות בלבד. הפרטים על הדוגמאות הנם כפי שנמסרו ע"י המזמין או באיכותו. אין לפרסם תעודה זאת אלא במלואה.

**UNITED STATES DEPARTMENT OF JUSTICE**  
**FEDERAL BUREAU OF INVESTIGATION**  
**WASHINGTON, D. C. 20535**

MEMORANDUM FOR THE DIRECTOR

DATE: 10-10-87

10/10/87

- 2 -

10-01-87	2,450	100's of 100's	10-07-87	10-07-87	235
10-01-87					230
10-01-87					230
					<u>235</u>
					235
10-01-87			10-07-87	10-07-87	230
10-01-87					230
10-01-87					230
					<u>230</u>
					230

\* This report was prepared by the FBI on 10-10-87.

This report was prepared by the FBI on 10-10-87.  
 It contains information that is confidential.  
 It is to be used only for the purposes stated.  
 It is not to be disseminated outside the FBI.

10-10-87

10/10/87

10/10/87

# מכון התקנים הישראלי

המשרד הראשי: רח' האוניברסיטה 42, תל-אביב 69977, טל' 413151  
 סניף ירושלים: רח' גד, אזור התעשייה תלפיות, ת"ד 301, טל' 38367  
 סניף בארישבע: המכון לחקר הנגב, ת"ד 1025, טל' 74841, 772534

## המחלקה לבנין

### \* דו"ח בדיקה תעודה על בדיקת בטון

מס א-ב/101818

ביום: 78-07-11

אסמכתא/תיק עזריה מס':

הקבלן: חב' ס"ב אסקלרון  
 חדוזה: 5077/75056/77  
 המפקח: חב' פלגאר ר"ב

תנאי הבקרה: טובים  
 ספק הבטון: ישרא בטון

מזמין הבדיקה : מינהל לבניה כפרית משרד השכון באר-שבע .



בנין : 140 יח' דיור בימית .

החומר לבדיקה : 18 קוביטת בטון .

הדוגמאות הוכנו ע"י: ב"כ המזמין ובמסגרת באשר העבודה ביום: 78-07-11

מחוז הבדיקה: חוזק בלחץ, בהתאם לתקן ישראלי ת"י 118 מאוגוסט 1970.

### תוצאות הבדיקה

חוזק נדרש	חוזק בלחץ (קי"ג לסמ"ר)	תאריך הבדיקה	תאריך היציקה	שקיעה	סוג הבטון הנדרש	חלק המבנה	פריטי הבנין	דוגמא מס'	מס' מס'
				(ממ"מ)					
	250 235 255 247	78-07-12	78-06-30	35	200	עמודים קומה א	654-58	1-6	1 2 3
	296 332 338 322	78-07-28	78-06-30						4 5 6
	240 245 260 248	78-07-12	78-07-02	7		ב	660	13-18	7 8 9
	321 326 321 323	78-07-30	78-07-02						10 11 12

2. /.

הערה: תעודה זו מתייחסת לדוגמאות הנבדקות בלבד. הפרטים על הדוגמאות הנם כפי שנמסרו ע"י המזמין או באיכות. אין לפרסם תעודה זאת אלא במלואה.

# תוכנית סיוע לילדים

התוכנית מיועדת לילדים החשופים לסיכונים שונים, ויש להם צרכים מיוחדים. מטרת התוכנית היא לסייע להם להתמודד עם הסיכונים ולהתפתח באופן נורמלי. התוכנית כוללת שירותים שונים, כגון ייעוץ, טיפול, סיוע כלכלי, וכו'.

## פרטים כלליים

### שם הילד: \_\_\_\_\_

תאריך לידה: \_\_\_\_\_

מספר זהות: \_\_\_\_\_

תאריך הגשת התביעה: \_\_\_\_\_

שם הוריו: \_\_\_\_\_

כתובת הילד: \_\_\_\_\_

מספר דואר: \_\_\_\_\_

## תיאור הסיכון

מס' תל	תיאור הסיכון	תאריך	מס' תל	תיאור הסיכון	תאריך	מס' תל	תיאור הסיכון	תאריך
1	הורים חסרי יכולת כלכלית	15-10-2010	2	הורים חסרי יכולת כלכלית	15-10-2010	3	הורים חסרי יכולת כלכלית	15-10-2010
4	הורים חסרי יכולת כלכלית	15-10-2010	5	הורים חסרי יכולת כלכלית	15-10-2010	6	הורים חסרי יכולת כלכלית	15-10-2010
7	הורים חסרי יכולת כלכלית	15-10-2010	8	הורים חסרי יכולת כלכלית	15-10-2010	9	הורים חסרי יכולת כלכלית	15-10-2010
10	הורים חסרי יכולת כלכלית	15-10-2010	11	הורים חסרי יכולת כלכלית	15-10-2010	12	הורים חסרי יכולת כלכלית	15-10-2010

**מכון התקנים הישראלי**

המשרד הראשי: רח' האוניברסיטה 42, תל-אביב 69977, טל' 413151  
 סניף ירושלים: רח' גד, אזור התעשייה תלפיות, ת"ד 301, טל' 38367  
 סניף באר-שבע: המכון לחקר הנגב, ת"ד 1025, טל' 74841, 772534

**המחלקה לבנין**

**תעודה על בדיקת בטון**

מס' אצ"מ/2/101816

מומין הבדיקה :  
 בנין :  
 החומר לבדיקה :  
 הווגמאות הוכנו ע"י :  
 ביום :  
 אסמכתא/תיק עיריה מס':  
 הקבלן :  
 המפקח :  
 תנאי הבקרה :  
 - 2 -  
 ממות הבדיקה: חוזק בלחץ, בהתאם לתקן ישראלי ת"י 118 מאוגוסט 1970.

**תוצאות הבדיקה**

חוזק נדרש	חוזק בלחץ (קי"ג לסמ"ר)	תאריך הבדיקה	תאריך היציקה	שקיעה (כדור אגוז) (קי"ג לסמ"ר)	סוג הבטון הנדרש	חלק המבנה	פרטי הבנין	דוגמא מס'	מס' מס'
	235 230 240 <hr/> 235	78-07-12	78-07-02	14	200'	תקרת ביזויים	654,5	19-24	13 14 15
	320 307 321 <hr/> 316	78-07-30	78-07-02						16 17 18

\* הוצא דו"ח בדיקה טכני הנטילה כדוגמה לא ע"י ב"כ המכון.

- העמקים: מר שמרן ת"א
- מר אלואיל ת"א
- הב' סוי"ב השקלון.
- הב' פלגאר ר"ג.

טלמה טובול  
 מנהל סניף באר-שבע

באר-שבע, 78-07-31  
 חתום/

חז' 194368

הערה: תעודה זו מתייחסת לדוגמאות הנבדקות בלבד. הפרטים על הווגמאות הנם כפי שנמסרו ע"י המומין או בא-כחו. אין לפרסם תעודה זאת אלא במלואה.



# תעודת סיכומה נוסח

התעודה הזו היא תוצאה של סיכום שנערך בין הצדדים המנויים בה. כל המידע המובא בתעודה הוא על-פי דבריהם של הצדדים, והוא אינו מהווה אחריות של המערכת או של כל צד שלישי. תאריך התעודה: 1994.05.10

## פרטי הצדדים

### נוסח הסיכום

שם: \_\_\_\_\_

מס' זהות: \_\_\_\_\_

כתובת: \_\_\_\_\_

מס' טלפון: \_\_\_\_\_

שם הנוסח: \_\_\_\_\_

מס' הנוסח: \_\_\_\_\_

תאריך הנוסח: \_\_\_\_\_

### פרטי הסיכום

מס' הסיכום	תאריך הסיכום	שם הסיכום	מס' הצדדים	מס' הנוסח	מס' הסיכום	מס' הסיכום	מס' הסיכום	מס' הסיכום
1001	1994.05.10	סיכום מס' 1001	1001	1001	1001	1001	1001	1001
1002	1994.05.10	סיכום מס' 1002	1002	1002	1002	1002	1002	1002
1003	1994.05.10	סיכום מס' 1003	1003	1003	1003	1003	1003	1003
1004	1994.05.10	סיכום מס' 1004	1004	1004	1004	1004	1004	1004
1005	1994.05.10	סיכום מס' 1005	1005	1005	1005	1005	1005	1005

התעודה הזו היא תוצאה של סיכום שנערך בין הצדדים המנויים בה. כל המידע המובא בתעודה הוא על-פי דבריהם של הצדדים, והוא אינו מהווה אחריות של המערכת או של כל צד שלישי. תאריך התעודה: 1994.05.10

מס' הסיכום: \_\_\_\_\_

מס' הנוסח: \_\_\_\_\_

מס' הסיכום: \_\_\_\_\_

מס' הנוסח: \_\_\_\_\_

מס' הסיכום: \_\_\_\_\_

מס' הנוסח: \_\_\_\_\_

# מכון התקנים הישראלי

המשרד הראשי: רח' האוניברסיטה 42, תל-אביב 69977, טל' 413151  
 סניף ירושלים: רח' גד, אזור התעשייה תלפיות, ת"ד 301, טל' 38367  
 סניף באר-שבע: המכון לחקר הנגב, ת"ד 1025, טל' 74841, 772534

## המחלקה לבנין

### \* דרישת בדיקה תעודה על בדיקת בטון

מס' א-בט/101810

כיום: 78-07-11

אסמכתא/תיק עיריה מס':

הקבלן: **חב' סר"ב אסקלרון**  
 הרישוי: **5077/75056/77**  
 המפקח: **חב' פלגאר ד"ב**

תנאי הבקרה: **סרביס**  
 טסק הבטון: **יטרה בטון**

- מוזמין הבדיקה : מינהל לצניה כספית משרד המבון באר-שבע .
- בנין : 140 ית' דיוור ביפית .
- חומר לבדיקה : 10 קוביות בטון .
- הדוגמאות הוכנו ע"י : **ב"כ המזמין ובמסרו בשם העבודה ביום: 78-07-11**

מחול הבדיקה: חוזק בלחץ, בהתאם לתקן ישראלי ת"י 118 מאוגוסט 1970.

### תוצאות הבדיקה

חוזק בדרש	חוזק בלחץ (ק"ג לסמ"ר)	תאריך הבדיקה	תאריך היציקה	שקיעת (מ"מ) (מקום אטום)	סוג הבטון הנדרש	חלק המבנה	פרטי הבנין	דוגמא מס'	מס' מס'
	250 235 <u>255</u> 247	78-07-12	78-06-30	35	200	עמודים קורה א	654-58	1-4	1 2 3
	296 332 <u>338</u> 322	78-07-28	78-06-30						4 5 6
	240 245 <u>260</u> 248	78-07-12	78-07-02	7		בב	660	13-18	7 8 9
	321 326 <u>321</u> 323	78-07-30	78-07-02						10 11 12

2. /.

הערה: תעודה זו מתייחסת לדוגמאות הנבדקות בלבד. הפרטים על הדוגמאות הנם כפי שנמסרו ע"י המזמין או בא-כחו. אין לפרסם תעודה זאת אלא במלואה.



# מכון התקנים הישראלי

המשרד הראשי: רח' האוניברסיטה 42, תל-אביב 69977, טל' 413151  
 סניף ירושלים: רח' גד, אזור התעשייה תלפיות, ת"ד 301, טל' 38367  
 סניף בארישבע: המכון לחקר הנגב, ת"ד 1025, טל' 74841, 772534

## המחלקה לבנין

### תעודה על בדיקת בטון

מס' אצ"ט/2/101818

מוזמין הבדיקה :  
 בנין :  
 התומר לבדיקה :  
 הדוגמאות הוכנו ע"י :  
 ביום :  
 אסמכתא/תיק עיריה מס' :  
 חקבלן :  
 המפקח :  
 תנאי הבקרה :  
 - 2 -  
 מהות הבדיקה: חוזק בלחץ, בהתאם לתקן ישראלי ת"י 118 מאוגוסט 1970.

### תוצאות הבדיקה

חוזק נדרש	חוזק בלחץ (ק"ג לסמ"ר)	תאריך הבדיקה	תאריך היציקה	שקיעת בדקה (אנצ'ו) ק"ג/סמ"ר	סוג הבטון הנדרש	חלק המבנה	פרטי הבנין	דוגמא מס'	מס'
	235 230 240 <u>235</u>	78-07-12	78-07-02	14	200	חזקה ביביים	654,5	19-24	13 14 15
	320 307 321 <u>316</u>	78-07-30	78-07-02						16 17 18

\* הדגם דו"ח בדיקה טכני תבטילה כרופנה לא ע"י ג"כ המכון.

הפתאים מ"י שטרן מ"א  
 מ"י אלדאיל מ"א  
 חב' סר"ב השקלון  
 חב' פלגאר ד"ג

שלמה טובול  
 מנהל פצ"י באר-שבע

באר-שבע, 31-07-78  
 חז/

חז/194368

הערה: תעודה זו מתייחסת לדוגמאות הנבדקות בלבד. הפרטים על הדוגמאות הנם כפי שנמסרו ע"י המזמין או בא"כחו. אין לפרסם תעודה זאת אלא במלואה.



# מכון התקנים הישראלי

המשרד הראשי: רח' האוניברסיטה 42, תל-אביב 69977, טל' 413151  
 סניף ירושלים: רח' גד, אזור התעשייה תלפיות, ת"ד 301, טל' 38367  
 סניף באר-שבע: המכון לחקר הנגב, ת"ד 1025, טל' 74841, 772534

## המחלקה לבנין

### \* דרישה בדיקה תעודה על בדיקת בטון

מס' א-בש/101818

כיום: 78-07-11

מומין הבדיקה : מינהל לבניה כפרים סניף המכון באר-שבע .

אסמכתא/תיק עזרת מס':

בנין : 140 יח' דיוור ג'ימית .

הקבלן: תב"ט סרי"ב אסקולין

החומר לבדיקה : 18 קוביות בטון .

חריזה: 5077/75056/77

הדוגמאות הוכנו ע"י: ב"כ המוסדיון ובמסדר באמ"ר העבודה בירושל

המפקח: תב"ט פלגאר ר"ב

78-07-11

מחוז הבדיקה: חוזק בלחץ, כהתאם לתקן ישראלי ת"י 118 מאוגוסט 1970.

תנאי הבקרה: סובים

ספק הבטון: ישרא בטון

### תוצאות הבדיקה

חוזק נדרש	חוזק בלחץ (ק"ג לסמ"ר)	תאריך הבדיקה	תאריך היציקת	סקיצה	סוג הבטון הנדרש	חלק המבנה	פרטי הבנין	דוגמא מס'	מס' מס'
				מס' סקיצה					
	250 235 <u>255</u> 247	78-07-12	78-06-30	35	200'	קטרויים קומה א	654-58	1-6	1 2 3
	296 332 <u>338</u> 322	78-07-28	78-06-30						4 5 6
	240 245 <u>260</u> 248	78-07-12	78-07-02	7		ב	660	13-18	7 8 9
	321 326 <u>321</u> 323	78-07-30	78-07-02						10 11 12

2. /.

הערה: תעודה זו מתייחסת לדוגמאות הנבדקות בלבד. הפרטים על הדוגמאות הנס' כפי שנמסרו ע"י המומין או בא-כחו. אין לפרסם תעודה זאת אלא במלואה.

# תעודת סיוע לנזקקים

התעודה הזו ניתנת לנזקקים על פי החלטת ועדת הסיוע. היא אינה מהווה תשלום או קצבה. היא ניתנת לנזקקים על פי החלטת ועדת הסיוע. היא אינה מהווה תשלום או קצבה.

## פרטי הנזקק

### שם הנזקק

שם הנזקק: \_\_\_\_\_  
 מס' זהות: \_\_\_\_\_  
 כתובת: \_\_\_\_\_  
 תעודת זהות: \_\_\_\_\_  
 תאריך: \_\_\_\_\_

### פרטי המוסד

מס' סדר	שם המוסד	כתובת המוסד	מס' זהות המוסד	תאריך	סוג הסיוע	כמות	ערך	הערות
1								
2								
3								
4								
5								
6								
7								
8								
9								
10								

# מכון התקנים הישראלי

המשרד הראשי: רח' האוניברסיטה 42, תל-אביב 69977, טל' 413151  
 סניף ירושלים: רח' גד, אזור התעשייה תלפיות, ת"ד 301, טל' 38367  
 סניף באר-שבע: המכון לחקר הנגב, ת"ד 1025, טל' 74841, 772534

## המחלקה לבנין

### תעודה על בדיקת בטון

מס' אצ"ש/2/101616

מוזמין הבדיקה :  
 בנין :  
 החומר לבדיקה :  
 הדוגמאות הוכנו ע"י :  
 מות הבדיקה: חוזק בלחץ, בהתאם לתקן ישראלי ת"י 118 מאוגוסט 1970.  
 תנאי הבקרה:

### תוצאות הבדיקה

חוזק בדרש	חוזק בלחץ (ק"ג לסמ"ר)	תאריך הבדיקה	תאריך היציקה	שקיעה (מ"מ)	סוג הבטון הנדרש	חלק המבנה	פרטי הבנין	דוגמא מס'	מס' מ"מ
	235 230 240 <hr/> 235	78-07-12	78-07-02	14	200	תקרת בניינים	654,5	19-24	13 14 15
	320 307 321 <hr/> 316	78-07-30	78-07-02						16 17 18

\* הדגם דר"ח בדיקה נכון הנכילא בוצעה לא ע"י ב"כ המכון.

המפקחים: מר שמירן ח"מ  
 מר פלדווייל ח"מ  
 חב' סר"ב השקלון  
 חב' פלגור ד"ב

שלמה מנדל  
 מנהל סניף באר-שבע

באר-שבע, 78-07-31  
 בת

חז/194368

הערה: תעודה זו מתייחסת לדוגמאות הנבדקות בלבד. הפרטים על הדוגמאות הנס כפי שנמסרו ע"י המזמין או בא-כחו. אין לפרסם תעודה זאת אלא במלואה.





4508

# מכון התקנים הישראלי

משרד השיכון  
מינהל לבניה כפרות ויישובים חדשים  
מחוז הנגב  
נתקבל בתאריך  
3-08-1978  
לטיפולו של  
לעיונו של

המשרד הראשי: רח' האוניברסיטה 42, תל-אביב 69977, טל' 413151  
סניף ירושלים: רח' גד, אזור התעשייה תלפיות, ת"ד 301, טל' 715485  
סניף באר-שבע: המכון לחקר הנגב, ת"ד 1025, טל' 74841, 772534

## המחלקה לבנין

### \* דו"ח בדיקה תעודה על בדיקת בטון

מס' א-בש/101761

ביום: 78-07-06

מומין הבדיקה: מינהל לבניה כפרות משרד השיכון באר-שבע.

אסמכתא/תיק עיריה מס':

בנין: 140 ית' דירה בימית.

ח/ק  
[Signature]

הקבלן: חב' סרייב אשקלון

החומר לבדיקה: 24 קוביות בטון א

חז"ח: 5077/75056

הדוגמאות הוכנו ע"י: ב"כ המזמין ובמסרו באתר העבודה ביום:

המפקח: חב' פלנאר ר"ג

78-07-06

תנאי הבקרה: טובים

מהות הבדיקה: חוזק בלחץ, בהתאם לתקן ישראלי ת"י 118 מאוגוסט 1970.

ספק הבטון: אבן רסיד

### תוצאות הבדיקה

מס' מ"ק	דוגמא מס'	פרטי הבנין	חלק המבנה	סוג הבטון הנדרש	שקיעה כדור (אינץ') קוטם ס"מ	תאריך היציקה	תאריך הבדיקה	חוזק בלחץ (ק"ג לסמ"ר)	אמצע מ"ק
14	13-18	847,8	גג	ב 200		78-06-24	78-07-07	295	מרוצע
								240	
								265	
14	19-24	701,2	"			78-06-24	78-07-23	290	מרוצע
								305	
								315	
14	7-9	701,2	"			78-06-25	78-07-07	295	מרוצע
								260	
								265	
14	10-12	701,2	"			78-06-25	78-07-23	340	מרוצע
								305	
								335	

2./.

הערה: תעודה זו מתייחסת לדוגמאות הנבדקות בלבד. הפרטים על הדוגמאות הנם כפי שנמסרו ע"י המזמין או בא"כחו. אין לפרסם תעודה זאת אלא במלואה.

# RESEARCH REPORT

This report contains information that is classified as CONFIDENTIAL. It is to be controlled in accordance with the provisions of Executive Order 12958, Section 1.5, and the provisions of 50 CFR 17.104.

## CLASSIFICATION

\* Report is classified CONFIDENTIAL

REPORT NUMBER: 3-08-1878  
 DATE: 1978  
 TITLE: \_\_\_\_\_  
 AUTHOR: \_\_\_\_\_

This report is classified CONFIDENTIAL because it contains information that is specifically identified as such in the report's title, abstract, or text. The information is of a nature that its unauthorized disclosure could result in the identification of sources, methods, or operations of the intelligence community.

CONFIDENTIAL  
 REPORT NUMBER: 3-08-1878  
 DATE: 1978  
 TITLE: \_\_\_\_\_  
 AUTHOR: \_\_\_\_\_

Page	Date	Author	Classification	Summary	Remarks
1	18-07-78	847.8	CONFIDENTIAL		
2					
3					
4					
5					
6					
7	18-07-78	101.2	CONFIDENTIAL		
8					
9					
10					
11					
12					

# מכון התקנים הישראלי

המשרד הראשי: רח' האוניברסיטה 42, תל-אביב 69977, טל' 413151  
 סניף ירושלים: רח' גד, אזור התעשייה תלפיות, ת"ד 301, טל' 38367  
 סניף באר-שבע: המכון לחקר הנגב, ת"ד 1025, טל' 74841, 772534

## המחלקה לבנין

### תעודה על בדיקת בטון

מס' א-בש/2/101761

מוזמן הבדיקה : ביום :  
 בנין : אסמכתא/תיק עיריה מס' :  
 החומר לבדיקה : הקבלן :  
 הדוגמאות הוכנו ע"י : המפקח :  
 מהות הבדיקה: חוזק בלחץ, בהתאם לתקן ישראלי ת"י 118 מאוגוסט 1970. תנאי הבקרה:

### תוצאות הבדיקה

מס' מס' דוגמא	פרטי הבנין	חלק המבנה	סוג הבטון הנדרש	שקיעה כדור (אינץ') קונסט ט"ס	תאריך היציקה	תאריך הבדיקה	חוזק בלחץ (ק"ג לסמ"ר)	אנוא מ"ק	מס' מס' דוגמא	
										מס' מס' דוגמא
13	25-30	תקרת קומת ביניים	ב' 200		78-06-28	78-07-07	260	מ"ק	13	
							275			14
							265			15
							267			
16					78-06-28	78-07-26	308	מ"ק	16	
							337			17
							299			18
							315			
19	31-36	"			78-06-28	78-07-07	230	מ"ק	19	
							300			20
							265			21
							265			
22					78-06-28	78-07-26	303	מ"ק	22	
							372			23
							352			24
							342			

\* הוצא דו"ח בדיקה שכן הנסילה בוצעה לא ע"י ב"כ המכון .

- העתקים: מר שטרן ת"א .  
 מר אלואיל ת"א .  
 חב' סו"ב אשקלון .  
 חב' פלנאר ר"ג .

שלמה סרבוול  
 מנהל סניף באר-שבע

חז/194279

באר-שבע, 78-07-28  
 צת/

הערה: תעודה זו מתייחסת לדוגמאות הנבדקות בלבד. הפרטים על הדוגמאות הנם כפי שנמסרו ע"י המוזמן או באיכותו. אין לפרסם תעודה זאת אלא במלואה.



# מכון התקנים הישראלי

המשרד הראשי: רח' האוניברסיטה 42, תל-אביב 69977, טל' 413151  
 סניף ירושלים: רח' גד, אזור התעשייה תלפיות, ת"ד 301, טל' 715485  
 סניף באר-שבע: המכון לחקר הנגב, ת"ד 1025, טל' 74841, 772534

## המחלקה לבנין

### \* דו"ח בדיקה תעודת על בדיקת בטון

מס א-בש/101761

ביום: 78-07-06

מזמין הבדיקה: מינהל לבניה כפרית משרד המבון באר-שבע.

אסמכתא/תיק עיריה מס':

בנין: 140 יח' דירות ביטיות.

*Handwritten signature and date: 12/11*

הקבלן: חב' סו"ב אסקלון

החומר לבדיקה: 24 קוביות בטון א

חודש: 5077/75056

הדוגמאות הוכנו ע"י: ב"כ המזמין רבסטרו באשר העבודה ביטום  
 78-07-06

המפקח: חב' פלגאר ר"ג

מחוז הבדיקה: חוזק בלחץ, בהתאם לתקן ישראלי ת"י 118 מאוגוסט 1970.

תנאי הבקרה: טובים

ספק הבטון: אבן לסיד

### תוצאות הבדיקה

מס' סדר	דוגמא מס'	פרטי הבנין	חלק המבנה	סוג הבטון הנדרש	תאריך היציקה	תאריך הבדיקה	חוזק בלחץ (ק"ג לסמ"ר)	שקיעה		מס' סדר				
								כדור (אינץ')	קונס ס"מ					
14	13-18	847,8	גב	ב 200'	78-06-24	78-07-07	295		ממדי	4				
							240				5			
							265					6		
							267						7	
							290							8
							305							
315		10												
303			11											
14	19-24			701,2	"	78-06-25	78-07-07	78-06-25	295		ממדי	12		
									260				11	
									265					10
									273					
		340								8				
		305							7					
335		6												
327			5											

2. /.

הערה: תעודה זו מתייחסת לדוגמאות הנבדקות בלבד. הפרטים על הדוגמאות הנם כפי שנמסרו ע"י המזמין או באיכותו. אין לפרסם תעודה זאת אלא במלואה.

# מכון התקנים הישראלי

המשרד הראשי: רח' האוניברסיטה 42, תל-אביב 69977, טל' 413151  
 סניף ירושלים: רח' גד, אזור התעשייה תלפיות, ת"ד 301, טל' 715485  
 סניף באר-שבע: המכון לחקר הנגב, ת"ד 1025, טל' 74841, 772534

## המחלקה לבנין

### תעודה על בדיקת בטון

מס א-בש/2/1761

מוזמין הבדיקה: \_\_\_\_\_  
 בנ"ן: \_\_\_\_\_  
 החומר לבדיקה: \_\_\_\_\_  
 הדוגמאות הוכנו ע"י: \_\_\_\_\_  
 מות הבדיקה: חוזק בלחץ, בהתאם לתקן ישראלי ת"י 118 מאוגוסט 1970.  
 תנאי הבקרה: \_\_\_\_\_

- 2 -

### תוצאות הבדיקה

מס' סדר	חוזק בלחץ (ק"ג לסמ"ר)	תאריך הבדיקה	תאריך היציקה	שקיעה כוזי (אינץ') קוטב ס"מ	סוג הבטון הנדרש	חלק המבנה	פרטי הבנין	דוגמא מס'	מס' סדר
21	260	78-07-07	78-06-28		ב' 200	תקרת קומה ביבויים	817-19	25-30	13
	275								14
	265								15
	267								
	308	78-07-26	78-06-28					16	
	337							17	
	299							18	
	315								
7	230	78-07-07	78-06-28			"	112	31-36	19
	300								20
	265								1
	265								
	303	78-07-26	78-06-28					22	
	372							23	
	352							24	
	342								

\* הוצא דו"ח בדיקה מכון הנספילה ברצעה לא ע"י ב"כ המכון .

שלמה סמבול  
 מנהל סניף באר-שבע

העתיקים: מר שטרן ת"א  
 מר אלואיל ת"א  
 חב' סר"ב אסקלון  
 חב' פלגאי ר"ג

חז/194279

באר-שבע, 78-07-28  
 אב/

הערה: תעודה זו מתחסת לדוגמאות הנבדקות בלבד. הפרטים על הדוגמאות הנם כפי שנמסרו ע"י המזמין או באי-כוחו. אין לפרסם תעודה זאת אלא במלואה.

# מכון התקנים הישראלי

המשרד הראשי: רח' האוניברסיטה 42, תל-אביב 69977, טל' 413151  
 סניף ירושלים: רח' גד, אזור התעשייה תלפיות, ת"ד 301, טל' 715485  
 סניף באר-שבע: המכון לחקר הנגב, ת"ד 1025, טל' 74841, 772534

## המחלקה לבנין

### \* דרי"ח בדיקה תעודה על בדיקת בטון

מס א-בש/101761

כיום: 78-07-06

מזמין הבדיקה: מינהל לבניה כפרים משרד המכון באר-שבע

אסמכתא/תיק עיריה מס':

בנין: 140 יח' דירי בימית

*Handwritten signature and date 10/10*

הקבלן: חב' סו"ב אנקלדן

החומר לבדיקה: 24 קוביות בטון ז

חידוש: 5077/75056

הדוגמאות הוכנו ע"י: ב"כ המזמין ובמסגרת באחר העבודה בירום

המפקח:

78-07-06

חב' פלגאי ד"ב

מהות הבדיקה: חוזק בלחץ, בהתאם לתקן ישראלי ת"י 118 מאוגוסט 1970.

תנאי הבקרה: טרביים

ספק הבטון: אבן רטיד

### תוצאות הבדיקה

מס' סדר	מס' דוגמא	מס' הבנין	חלק המבנה	סוג הבטון הנדרש	שקיעה (סדר אינץ') קוטר ס"מ	תאריך היציקה	תאריך הבדיקה	חוזק בלחץ (ק"ג לסמ"ר)	מס' סדר	
14	847,8	13-18	גג	200 <sup>ג</sup>		78-06-24	78-07-07	295	1	
								240		2
								265		
			267	ממרבצ						
14	701,2	19-24	"			78-06-24	78-07-23	290	4	
								305		5
								315		
			303	ממרבצ						
14	701,2	19-24	"			78-06-25	78-07-07	295	7	
								260		8
								265		
			273	ממרבצ						
14	701,2	19-24	"			78-06-25	78-07-23	340	10	
								315		11
								327		
			327	ממרבצ						

2. /.

הערה: תעודה זו מתייחסת לדוגמאות הנבדקות בלבד. הפרטים על הדוגמאות הנם כפי שנמסרו/ ע"י המזמין או באיכות. אין לפרסם תעודה זאת אלא במלואה.



# מכון התקנים הישראלי

המשרד הראשי: רח' האוניברסיטה 42, תל-אביב 69977, טל' 413151  
 סניף ירושלים: רח' גד, אזור התעשייה תלפיות, ת"ד 301, טל' 715485  
 סניף באר-שבע: המכון לחקר הנגב, ת"ד 1025, טל' 74841, 772534

## המחלקה לבנין

### תעודה על בדיקת בטון

מס א-2/2/761/17

מוזמן הבדיקה : ביום :  
 בנין : אסמכתא/תיק עיריה מס' :  
 החומר לבדיקה : הקבלן :  
 הדוגמאות הוכנו ע"י : המפקח :  
 מות הבדיקה: חוזק בלחץ, בהתאם לתקן ישראלי ת"י 118 מאוגוסט 1970. תנאי הבקרה:

- 2 -

### תוצאות הבדיקה

מס' מס' מס' מס'	דוגמא מס'	פרטי הבנין	חלק המבנה	סוג הבטון הנדרש	שקיעה בדור (אינץ') קטנט ס"מ	תאריך היציקה	תאריך הבדיקה	חוזק בלחץ (ק"ג לסמ"ר)	מס' מס' מס' מס'
21	25-30	817-19	תקרת קומת ביניים	ב' 200		78-06-28	78-07-07	260	13
								275	14
								285	15
								267	
7	31-36	112	"			78-06-28	78-07-26	308	16
								337	17
								292	18
								315	
7	31-36	112	"			78-06-28	78-07-07	230	19
								300	20
								265	1
								265	
7	31-36	112	"			78-06-28	78-07-26	303	22
								372	23
								352	24
								342	

\* הדגם דו"ח בדיקה מכון הבטיחה ברצפה לא ע"י ב"כ המכון .

המתקין: מר טהרן ת"א .  
 מר אלואיל ת"א .  
 מר ס"ב אקלון .  
 מר סלואר ר"ג .

שלמה טובול  
 מנהל סניף באר-שבע

חז/194279

באר-שבע, 78-07-28  
 גמ/

הערה: תעודה זו מתחסת לדוגמאות הנבדקות בלבד. הפרטים על הדוגמאות הנם כפי שנמסרו ע"י המוזמן או באיכותו. אין לפרסם תעודה זאת אלא במלואה.

4508

מנהל לבנייה כפרית ויישובים חדשים  
מחוז הנגב

נתקבל בתאריך

# מכון התקנים הישראלי

31-07-1978

המשרד הראשי: רח' האוניברסיטה 42, תל-אביב 69977, טל' 413151  
סניף ירושלים: רח' גד, אזור התעשייה תלפיות, ת"ד 301, טל' 715485  
סניף באר-שבע: המכון לחקר הנגב, ת"ד 1025, טל' 77534, 78841

## המחלקה לבנין

לטיפולו של  
לעיונו של

102082/בש  
מס' א-

### \* דו"ח בדיקה. תעודת זמנית על בדיקת בטון

מזמן הבדיקה : מינהל לבנייה כפרית, משרד השכון באר שבע.

בנין : 140 יחידות דיור בימית.

החומר לבדיקה : 24 קוביות בטון.

הדוגמאות הוכנו ע"י : ב"כ המזמין ובמסרו באחר העבודה ביום 25-07-1978

מהות הבדיקה: חוזק בלחץ. בהתאם לתקן ישראלי ת"י 118 מאוגוסט 1970.

### תוצאות הבדיקה

הקבלן: חב' סו"ב-אשקלון.  
חוזת: 5077/75056/77  
המפקח: אג

תנאי הבקרה: טובים.  
ספק הבטון: ישראבטון.

חוק נדרש	חוק בלחץ (ק"ג לסמ"ר)	תאריך הבדיקה	תאריך היציקה	סקיצה (כדור אינץ') קונט (סימ)	סוג הבטון הנדרש	חלק המבנה	סרטי הבנין	דוגמא מס'	סדר מס'
	215	78-07-26	78-07-16		200/ב	עמודים קומה א'	815-822	13-18	1
	225	"	"						2
	239	"	"						3
	226	ממוצע							
	217	78-07-26	"			ג ג	815-816	19-24	7
	242	"	"						8
	245	"	"						9
	235	ממוצע							
	295	78-07-26	78-07-18			עמודים קומה א'	720-721	1-6	13
	292	"	"						14
	280	"	"						
	289	ממוצע							
	320	78-07-26	"			ג ג	723-724	7-12	19
	260	"	"						20
	282	"	"						21
	287	ממוצע							

\* הרצא דו"ח בדיקה שכן הנטילה בוצעה לא ע"י ב"כ המכון.

שלמה טובול  
מנהל סניף באר שבע

העתק: מר שמרן.  
סר אלואיל.  
חב' סו"ב-אשקלון.  
חב' פלבאר-ר"ג.  
באר שבע, 26-07-1978  
רס/

הערה: תעודה זו פתיחת לדוגמאות הנבדקות בלבד. הפרטים על הדוגמאות הנם כפי שנמסרו ע"י המזמין או בא-כחו.  
אין לפרסם תעודה זאת אלא במלואה.  
העתיקים: למהנדס העיר, למהנדס הבנין.

חב/194534

Handwritten notes at the top right of the page, including the number '100' and some illegible characters.

A line of handwritten text across the upper middle section of the page.

Another line of handwritten text, appearing to be a date or a specific reference.

A line of handwritten text, possibly a title or a subject line.

A line of handwritten text, continuing the notes or list.

A line of handwritten text, possibly a signature or a date.

Handwritten text at the bottom right of the page, possibly a signature or a date.

1-1	1-1	1-1	1-1	1-1	1-1	1-1
1-2	1-2	1-2	1-2	1-2	1-2	1-2
1-3	1-3	1-3	1-3	1-3	1-3	1-3
1-4	1-4	1-4	1-4	1-4	1-4	1-4

Handwritten notes at the bottom of the page, including a signature and some illegible text.

# מכון התקנים הישראלי

המשרד הראשי: רח' האוניברסיטה 42, תל-אביב 69977, טל' 413151  
סניף ירושלים: רח' גז, אזור התעשייה תלפיות, ת"ד 301, טל' 715485  
סניף בארישבע: המכון לחקר הנגב, ת"ד 1025, טל' 74841, 77534

## המחלקה לבנין

### תעודת זמנית על בדיקת בטון

102007/מ

מס א-

כיום: 1970-07-25

מוסין הבדיקה : מנהל לבניה כפרים, שניד והגרון באר שבע.

אסמכתא/תיק עיריה מס':

בנין : 140 יחידות ייגור ביסית.

הקבלן: חב' טו"ב-מסילרון.

חומר לבדיקה : 24 קונקרט גמון.

תוצאות: 5077/75056/77

המפקח: א.א.

הדוגמאות הוכנו ע"י: ב"כ המוסין וגמרון באר שבע התעודת ביום 1970-07-25

תנאי הבקרה: שדכ"ס.

מהות הבדיקה: חוזק בלחץ. בהתאם לתקן ישראלי ת"י 118 מאוגוסט 1970.

שם המפקח: יעקב אבנר.

### תוצאות הבדיקה

חוק נדרש	חוק בלחץ (ק"ג לסמ"ר)	תאריך הבדיקה	תאריך היציקה	שקיעה	סוג הכסוף הנדרש	חלק המבנה	פרטי הבנין	דוגמא מס'	מדגם מס'
				(כרוך ואינדקס) (קונס. סיס)					
	215	70-07-26	70-07-16		200/ג	שדרים קומה א'	815-822	13-18	1
	229	"	"						2
	239	"	"						3
	226	שורב							
	217	70-07-26	"			ג ג	815-816	19-20	7
	242	"	"						8
	245	"	"						9
	235	שורב							
	255	70-07-26	70-07-18			שדרים קומה א'	720-721	1-6	13
	292	"	"						14
	210	"	"						15
	219	שורב							
	320	70-07-26	"			ג ג	723-724	7-12	19
	260	"	"						20
	282	"	"						21
	267	שורב							

הוצא דו"ח בדיקה מכון הנבטיליה ברושנה לא ע"י ב"כ המוסין.

מנהל לבניה כפרים באר שבע

המפקח: יעקב אבנר  
מ"א אלהודל  
חב' טו"ב-מסילרון  
חב' שלמה-י"ג  
באר שבע, 26-07-1970  
87/

הערה: תעודת זו מתייחסת לדוגמאות הנבדקות בלבד. הפרטים על הדוגמאות הנם כפי שנמסרו ע"י המוסין או באיכות. אין לפרטם תעודה זאת אלא במלואה.  
העתיקים: למהנדס העיר, למהנדס הבנין.

# יצירת מידע

121121 יום ראשון 18/12/2018  
 121122 יום שני 19/12/2018  
 121123 יום שלישי 20/12/2018  
 121124 יום רביעי 21/12/2018  
 121125 יום חמישי 22/12/2018  
 121126 יום שישי 23/12/2018  
 121127 יום שבת 24/12/2018  
 121128 יום ראשון 25/12/2018  
 121129 יום שני 26/12/2018  
 121130 יום שלישי 27/12/2018  
 121131 יום רביעי 28/12/2018  
 121132 יום חמישי 29/12/2018  
 121133 יום שישי 30/12/2018  
 121134 יום שבת 31/12/2018

## תוכן המסמך

### החלטות ועניינים

121135

החלטות ועניינים

121136

121137

החלטות ועניינים

החלטות ועניינים

121138

החלטות ועניינים

121139

החלטות ועניינים 18/12/2018

121140

### תוכן המסמך

מס' מסמך	תאריך	שם המסמך	מס' מסמך	תאריך	שם המסמך	מס' מסמך	תאריך	שם המסמך
121141	18/12/2018	החלטות ועניינים	121142	19/12/2018	החלטות ועניינים	121143	20/12/2018	החלטות ועניינים
121144	21/12/2018	החלטות ועניינים	121145	22/12/2018	החלטות ועניינים	121146	23/12/2018	החלטות ועניינים
121147	24/12/2018	החלטות ועניינים	121148	25/12/2018	החלטות ועניינים	121149	26/12/2018	החלטות ועניינים
121150	27/12/2018	החלטות ועניינים	121151	28/12/2018	החלטות ועניינים	121152	29/12/2018	החלטות ועניינים
121153	30/12/2018	החלטות ועניינים	121154	31/12/2018	החלטות ועניינים			

החלטות ועניינים 18/12/2018



# מכון התקנים הישראלי

המשרד הראשי: רח' האוניברסיטה 42, תל-אביב 69-977, טל' 413151  
סניף ירושלים: רח' גר, אזור התעשייה תלפיות, ת"ד 301, טל' 715485  
סניף באר-שבע: הסכון לחקר חגב, ת"ד 1025, טל' 74841, 77534

עוסק מורשה לענין  
מדינת  
מס' 545000119

נציבות מס הכנסה  
מסוף מיכילי  
מס מסוימים  
בעד שירותים  
מס' 490287

סניף באר-שבע

חשבונית מס מספר **№ 194534**

לכבוד

מינהל לוגיה כפרית  
מערד המכון  
באר-שבע

תאריך 70-07-26  
61-06

55-60

חזרה/הזמנה מס' 77/79056/77

שם המזמין: קבלת חב' סרני אקולון

לי	אג'	מ ר ט י מ	ת ע ו ד ה	
			מס'	מיום
			67-80	
		עבוד בדיקת 24 קוביות בסרון סגור 140 ימ' גירוי בישית .	102002/בט	78-07-26
648 :-		חודק בלחץ של קוביות בסרון שהוצאה למעבדה לשי 24/27 סעיף 11101		
306 :-		רכב לשי 5.10 וי לק"מ אטל סעיף 92		
441 :-		2 סגור כרוז סעיף 99		
		(אלף טלו סגור חתימה דחמס וי בלוח)		
		סה"כ		
		מצימ בשעור 4%		

שולם ע"ח סך	לי	לחובת כרטיס	מס' שוטף	סך הכר
תאריך	קבלה מס'			כלרי
				1
				37-44
				46
				14-15
				16-23
				49-54

כעת החשבונית נא לציין את מספר החשבונית

מס' שוטף	ל ו ב ו ת	לי	אג'	47-80
14-15	24-31	37-44	46	47-80
	15 1 02 00 1	1,395 :-	2	DUP
	15		2	
	15		2	
	15		2	
	15		2	
			2	
			2	
			2	
	8730027 9		2	

*Handwritten signature*

מס/

*Handwritten mark*



4508

**משרד השיכון**  
 מנהל לבניה כפרית ויישובים חדשים  
 מחוז הנגב  
 נתקבל בתאריך **28-07-1978**  
 לטיפולו של א' קטלר  
 לעיונו של מס' א  
 101554/בש

**מכון התקנים הישראלי**  
 המשרד הראשי: רח' האוניברסיטה 42, תל-אביב 69977, טל' 413151  
 סניף ירושלים: רח' גז, אזור התעשייה תלפיות, ת"ד 301, טל' 775485  
 סניף באר-שבע: המכון לחקר הנגב, ת"ד 1025, טל' 772534, 74841

**המחלקה לבנין**  
**תעודה על בדיקת בטון**  
 \* דו"ח בדיקה.

**מומין הבדיקה:** מינהל לבניה כפרית, משרד השיכון באר שבע.  
**בנין:** 140 יחידות דיור בימית.  
**החומר לבדיקה:** 42 קוביות בטון.  
**הדוגמאות הוכנו ע"י:** ב"כ המזמין ונמסרו באתר העבודה ביום: 78-06-28  
**מהות הבדיקה:** חזק בלחץ, בהתאם לחקן ישראלי ת"י 118 מאוגוסט 1970.  
**תוצאות הבדיקה:**

ביום: 1978-06-28  
 אסמכתא/תיק עיריה מס':  
 הקבלן: חב' סר"ב-אשקלון.  
 חרזה: 5077/75056/77  
 המפקח:  
 תנאי הבקרה: טובים.  
 ספק הבטון: אבן וסיד.  
 כמות הבטון:

*Handwritten signature and initials*

חוק נדרש	חוק בלחץ (ק"ג לסמ"ר)	תאריך הבדיקה	תאריך היציקה	מקומות	סוג הבטון הנדרש	חלק המבנה	פרטי הבנין	דוגמא מס'	מס' מס'
				מ"ק					
	325	78-06-29	78-06-18	6	200/ב	עמודים קומה א'	722-724		1
	335	"	"			"	"		2
	360	"	"			"	"		3
	340	ממוצע							
	405	78-07-16	"			"	"		4
	410	"	"			"	"		5
	415	"	"			"	"		6
	410	ממוצע							
	260	78-06-29	78-06-19	6		פלטות ועמודי יסוד	219-221		7
	250	"	"			"	"		8
	290	"	"			"	"		
	267	ממוצע							
	365	78-07-17	"			"	"		10
	375	"	"			"	"		11
	335	"	"			"	"		12
	358	ממוצע							

תעודה זו מתייחסת לדוגמאות הנבדקות בלבד. הפרטים על הדוגמאות הגם כפי שנמסרו ע"י המזמין או בא-כחו. אין לפרסם תעודה זאת אלא במלואה.



1957-58

STATE OF TEXAS  
 DEPARTMENT OF AGRICULTURE  
 ANIMAL INDUSTRY DIVISION

1957-58

STATE OF TEXAS  
 DEPARTMENT OF AGRICULTURE  
 ANIMAL INDUSTRY DIVISION

1957-58  
 STATE OF TEXAS  
 DEPARTMENT OF AGRICULTURE  
 ANIMAL INDUSTRY DIVISION

1957-58  
 STATE OF TEXAS  
 DEPARTMENT OF AGRICULTURE  
 ANIMAL INDUSTRY DIVISION

1957-58  
 STATE OF TEXAS  
 DEPARTMENT OF AGRICULTURE  
 ANIMAL INDUSTRY DIVISION

Year	Month	Quantity	Value	Weight	Grade	Notes
1	1	100	100	100	100	100
2	2	100	100	100	100	100
3	3	100	100	100	100	100
4	4	100	100	100	100	100
5	5	100	100	100	100	100
6	6	100	100	100	100	100
7	7	100	100	100	100	100
8	8	100	100	100	100	100
9	9	100	100	100	100	100
10	10	100	100	100	100	100
11	11	100	100	100	100	100
12	12	100	100	100	100	100

# מכון התקנים הישראלי

המשרד הראשי: רח' האוניברסיטה 42, תל-אביב 69977, טל' 413151  
 סניף ירושלים: רח' גד, אזור התעשייה תלפיות, ת"ד 301, טל' 715485  
 סניף באר-שבע: המכון לחקר הנגב, ת"ד 1025, טל' 74841, 772534

## המחלקה לבנין

בש/2/101554

מס א -

### תעודת על בדיקת בטון \* דו"ח בדיקה.

מוזמין הבדיקה: \_\_\_\_\_ : ביום: \_\_\_\_\_  
 בנין: \_\_\_\_\_ : אסמכתא/תיק עיריה מס': \_\_\_\_\_  
 החומר לבדיקה: \_\_\_\_\_ : הקבלן: \_\_\_\_\_  
 הדוגמאות הוכנו ע"י: \_\_\_\_\_ : המפקח: \_\_\_\_\_  
 מהות הבדיקה: חוזק בלחץ, בהתאם לתקן ישראלי ת"י 118 מאוגוסט 1970. : תנאי הבקרה: \_\_\_\_\_

### תוצאות הבדיקה

חוזק נדרש	חוזק בלחץ (ק"ג לסמ"ר)	תאריך הבדיקה	תאריך היציקה	אשטאטא	סוג הבטון הנדרש	חלק המבנה	פרטי הבנין	דוגמא מס'	מס' ●
				אשטאטא					
	290	78-06-29	78-06-19	מ"ק	200/ב	פלטות ועמודי יסוד.	810, 811		13
	275	"	"	6					14
	295	"	"						15
	267	ממרצע							
	302	78-07-17	"	"		"	"		16
	393	"	"						17
	320	"	"						18
	338	ממרצע							
	305	78-06-29	78-06-19	12		תקרה קומת קרקע.	159, 160		19
	260	"	"						21
	275	"	"						
	280	ממרצע							
	373	78-07-17	"	"		"	"		22
	350	"	"						23
	373	"	"						24
	365	ממרצע							

3 / ..

הערה: תעודה זו מתייחסת לדוגמאות הנבדקות בלבד. הפרטים על הדוגמאות הנם כפי שנמסרו ע"י המוזמין או בא-כחו. אין לפרסם תעודה זאת אלא במלואה.

# יחידת סיוע ופיקוח

משרד הפנים  
 יחידת סיוע ופיקוח  
 תפקודי משרד הפנים

## תוצאות בדיקות

מספר תעודת זהות: \* 99999999

שם המבקש: **ד"ר יוסף יוסף**

תאריך: 10/10/2017

מס' \* 1234

שם המבקש:

שם:

תאריך:

- 3 -

מספר תעודת זהות:

מספר דרכון:

מספר:

מספר תעודת זהות:

מספר:

שם המבקש: **ד"ר יוסף יוסף**

שם:

### תוצאות בדיקות

מס' תעודת זהות	שם המבקש	מס' דרכון	מס' תעודת זהות	תאריך	מס' תעודת זהות	שם המבקש	מס' דרכון	מס' תעודת זהות
13	118, 811	מס' דרכון	2002	15-01-12	6	ד"ר יוסף יוסף	2002	118, 811
14				"				
15				"				
16				"				
17	122, 122	מס' דרכון	12	15-01-12	12	ד"ר יוסף יוסף	12	122, 122
18				"				
19				"				
20				"				
21	122, 122	מס' דרכון	12	15-01-12	12	ד"ר יוסף יוסף	12	122, 122
22				"				
23				"				
24				"				

\* המספרים המופיעים בטבלה הם מספרים דוגמא. המספרים האמיתיים יופיעו במסמך הסופי.

# מכון התקנים הישראלי

המשרד הראשי: רח' האוניברסיטה 42, תל-אביב 69 977, סל' 413151  
 סניף ירושלים: רח' גד, אזור התעשייה תלפיות, ת"ד 301, סל' 715485  
 סניף באר-שבע: המכון לחקר הנגב, ת"ד 1025, סל' 74841, 772534

## המחלקה לבנין

### תעודה על בדיקת בטון \* דו"ח בדיקה.

בש/101554/3

מס' א-

מזמין הבדיקה :   
 בנין :   
 החומר לבדיקה :   
 הדוגמאות הוכנו ע"י :   
 ביום :   
 אסמכתא/תיק עיריה מס':   
 הקבלן :   
 המפקח :   
 תנאי הבקרה: מהות הבדיקה: חוזק בלחץ, בהתאם לתקן ישראלי ת"י 118 מאוגוסט 1970.

### תוצאות הבדיקה

חוזק נדרש	חוזק בלחץ (ק"ג לסמ"ר)	תאריך הבדיקה	תאריך היציקה	מ"ק	סוג הבטון הנדרש	חלק המבנה	פרטי הבנין	דוגמא מס'	מס'
	290	78-06-29	78-06-19	12	200/ב	גב	207		25
	265	"	"	"	"	"	"		26
	<u>220</u>	"	"	"	"	"	"		27
	258	ממוצע							
	355	78-07-17	"	"	"	"	"		28
	341	"	"	"	"	"	"		29
	<u>383</u>	"	"	"	"	"	"		30
	360	ממוצע							
	265	78-06-29	78-06-19	12		תקרת ביניים	656, 657		31
	260	"	"	"					33
	<u>305</u>	"	"	"					
	277	ממוצע							
	395	78-07-17	"	"	"	"	"		34
	418	"	"	"	"	"	"		35
	<u>323</u>	"	"	"	"	"	"		36
	379	ממוצע							

4 . / . .

הערה: תעודה זו מתייחסת לדוגמאות הנבדקות בלבד. הפרטים על הדוגמאות הנם כפי שנמסרו ע"י המזמין או בא-כחו. אין לפרסם תעודה זאת אלא במלואה.

# מחזורי הכנסות

המחזורי הכנסות של המוסדות המוזכרים להלן, נבדקו על ידי המבקר הממונה על ידי שירות המבחן, והתברר כי הם נכונים.

## מחזורי הכנסות

\* ראו תוספת \*

שם המוסד: \_\_\_\_\_

כתובת: \_\_\_\_\_

מספר ת.ד. 577: \_\_\_\_\_

מספר חשבונית: \_\_\_\_\_

תאריך: \_\_\_\_\_

### מחזורי הכנסות

מס' חשבונית	תאריך	שם המוסד	סכום	מס' חשבונית	תאריך	שם המוסד	סכום
25	19-08-78	101	200	25	19-08-78	101	200
26	"	"	200	26	"	"	200
27	"	"	200	27	"	"	200
28	"	"	200	28	"	"	200
29	"	"	200	29	"	"	200
30	"	"	200	30	"	"	200
31	19-08-78	101	200	31	19-08-78	101	200
32	"	"	200	32	"	"	200
33	"	"	200	33	"	"	200
34	"	"	200	34	"	"	200
35	"	"	200	35	"	"	200

# מכון התקנים הישראלי

המשרד הראשי: רח' האוניברסיטה 42, תל-אביב 69977, טל' 413151  
 סניף ירושלים: רח' גד, אזור התעשייה תלפיות, ת"ד 301, טל' 715485  
 סניף באר-שבע: המכון לחקר הנגב, ת"ד 1025, טל' 74841, 772534

## המחלקה לבנין

### תעודה על בדיקת בטון \* דו"ח בדיקה.

בש/101554

מס' א-

מוזמין הבדיקה : ביום :  
 בנין : 4 - אסמכתא/תיק עיריה מס':  
 החומר לבדיקה : הקבלן:  
 הדוגמאות הוכנו ע"י : המפקח:  
 מהות הבדיקה: חוזק בלחץ, בהתאם לתקן ישראלי ת"י 118 מאוגוסט 1970. תנאי הבקרה:

### תוצאות הבדיקה

חוזק נדרש	חוזק בלחץ (ק"ג לסמ"ר)	תאריך הבדיקה	תאריך היציקה	מ"ק	סוג הבטון הנדרש	חלק המבנה	פרטי הבנין	דוגמא מס'	מס'
	360	78-06-29	78-06-21	6	200/ב	פלטת רעמודי יסוד	812, 814		37
	285	"	"						38
	430	"	"						39
	358	ממוצע							
	490	78-07-19	"			"	"		40
	470	"	"						
	460	"	"						
	473	ממוצע							

\* הוצא דו"ח בדיקה שכן הבטילה בוצעה לא ע"י ב"כ המכון.

חב' פלנאר ר"ג.

העתק: מר שטרן.

מר אלואיל.

חב' סו"ב-אשקלון.

באר שבע, 1978-07-24

רס/

שלמה טובול  
 מנהל סניף באר שבע

הערה: תעודה זו מתייחסת לדוגמאות הנבדקות בלבד. הפרטים על הדוגמאות הנם כפי שנמסרו ע"י המזמין או בא"כחו.

חב/194192

אין לפרסם תעודה זאת אלא במלואה.

# תוצאות סינון נוסף

התוצאות יוצגו לפי סדר הרישום. כל המידע ייבדק ויאושר על ידי רשות המבחן.

## פרטי המועמד

שם המועמד: \_\_\_\_\_

מספר זהות: \_\_\_\_\_

תאריך: \_\_\_\_\_

שם: \_\_\_\_\_

שם: \_\_\_\_\_

תאריך: \_\_\_\_\_

- A -

מספר זהות: \_\_\_\_\_

מספר: \_\_\_\_\_

שם: \_\_\_\_\_

מספר זהות: \_\_\_\_\_

שם: \_\_\_\_\_

מספר זהות: \_\_\_\_\_

שם: \_\_\_\_\_

## פרטי המבחן

מספר	שם	מספר זהות	מספר	מספר	מספר	מספר	מספר	מספר
				0				
78		413, 878	מספר זהות	2, 000	0	10-0-10	25-0-10	000
80			מספר זהות			"	"	000
82						"	"	000
							מספר	000
84		"	"			"	10-0-10	000
						"	"	000
							מספר	000

\* המידע ייבדק ויאושר על ידי רשות המבחן.

מספר זהות: \_\_\_\_\_

שם: \_\_\_\_\_

מספר זהות: \_\_\_\_\_

מספר זהות: \_\_\_\_\_

מספר זהות: \_\_\_\_\_

או

שם המועמד: \_\_\_\_\_

התוצאות יוצגו לפי סדר הרישום. כל המידע ייבדק ויאושר על ידי רשות המבחן.

מספר זהות: \_\_\_\_\_

שם: \_\_\_\_\_

# מכון התקנים הישראלי

המשרד הראשי: רח' האוניברסיטה 42, תל-אביב 69977, טל' 413151  
 סניף ירושלים: רח' גד, אזור התעשייה תלפיות, ת"ד 301, טל' 715485  
 סניף באר-שבע: המכון לחקר הנגב, ת"ד 1025, טל' 74841, 772534

## המחלקה לבנין

### תעודת בדיקה על בדיקת בטון

101534/82

מס' א-

1978-06-28

ביום:

מיקומו לבדיקה: סניף המכון באר-שבע.

מומין הבדיקה:

אסמכתא/תיק עירייה מס':

140 יחידות ייצור ביטון.

בנין:

הקבלן: חב' סד"ב-אשקלון.  
 ת"ד: 5011/75056/77

42 קוביטת בטון.

החומר לבדיקה:

המפקח:

78-06-28

תנאי הבקרה: סניף המכון באר-שבע.  
 מס' המבחן: 78-06-28

מזאת הבדיקה: חוזק בלחץ, בהתאם לתקן ישראלי ת"י 118 מאוגוסט 1970.

### תוצאות הבדיקה

חוזק נדרש	חוזק בלחץ (ק"ג לסמ"ר)	תאריך הבדיקה	תאריך היציקה	סקיטה (קט"ג סמ"מ)	סוג הבטון הנדרש	חלק המבנה	פרטי הבנין	דוגמא מס'	מס'
	325	78-06-29	78-06-18	6	200/3	שטחים קומת 'ב	722-724		1
	335	"	"			"	"		2
	350	"	"			"	"		3
	340	המבצע							
	405	78-07-16	"			"	"		4
	410	"	"			"	"		5
	415	"	"			"	"		6
	410	המבצע							
	260	78-06-29	78-06-19	6		פלטה רצפתי	219-221		7
	250	"	"			"	"		8
	280	"	"			"	"		
	267	המבצע							
	365	78-07-17	"			"	"		10
	375	"	"			"	"		11
	375	"	"			"	"		12
	358	המבצע							

2 / 2

תעודה: תעודה זו מתייחסת לדוגמאות הנבדקות בלבד. הפרטים על הדוגמאות הנם כפי שנמסרו ע"י המומין או באיכותו. אין לפרסם תעודה זאת אלא במלואה.



**מכון התקנים הישראלי**

המשרד הראשי: רח' האוניברסיטה 42, תל-אביב 69977, טל' 413151  
 סניף ירושלים: רח' גד, אזור התעשייה תלפיות, ת"ד 301, טל' 715485  
 סניף באר-שבע: המכון לחקר הנגב, ת"ד 1025, טל' 74841, 772534

**המחלקה לבנין**

**תעודת על בדיקת בטון** \* דו"ח בדיקה

101554/2/88

מס א

מזמין הבדיקה: \_\_\_\_\_ : ביום: \_\_\_\_\_  
 בנין: \_\_\_\_\_ : מסמכתא/תיק עוריה מס': \_\_\_\_\_  
 החומר לבדיקה: \_\_\_\_\_ : הקבלן: \_\_\_\_\_  
 הדוגמאות הוכנו ע"י: \_\_\_\_\_ : המפקח: \_\_\_\_\_  
 מהות הבדיקה: חוזק בלחץ, בהתאם לתקן ישראלי ת"י 118 מאוגוסט 1970. : תנאי הבקרה: \_\_\_\_\_

**תוצאות הבדיקה**

חוק נדרש	חוק בלחץ (ק"ג לסמ"ר)	תאריך הבדיקה	האריך היציקה	סקיפה	סוג הבטון הנדרש	חלק המבנה	פריטי הבנין	דוגמא מס'	מס' ●
				מחלקת איכות					
	290	78-06-29	78-06-19	6	260/2	פלטה רבמורי יטוד	810,811		13
	275	"	"	"		"	"		14
	295	"	"	"		"	"		15
	267	ממוצע							
	302	78-07-17	"	"		"	"		16
	393	"	"	"		"	"		17
	280	"	"	"		"	"		18
	338	ממוצע							
	305	78-06-29	78-06-19	12		הטווח סידמ	159,160		19
	260	"	"	"		"	"		21 ●
	275	"	"	"		"	"		
	260	ממוצע							
	373	78-07-17	"	"		"	"		22
	350	"	"	"		"	"		23
	372	"	"	"		"	"		24
	365	ממוצע							

30/88

תערה: תעודה זו מתיחסת לדוגמאות הנבדקות בלבד. הפרטים על הדוגמאות הנם כפי שנמסרו ע"י המזמין או באי-כוחו. אין לפרסם תעודה זאת אלא במלואה.

**מכון התקנים הישראלי**

המשרד הראשי: רח' האוניברסיטה 42, תל-אביב 69977, סל' 413151  
 סניף ירושלים: רח' גד, אזור התעשייה תלפיות, ת"ד 301, סל' 715485  
 סניף באר-שבע: המכון לחקר הנגב, ת"ד 1025, סל' 74841, 772534

**המחלקה לבנין**

**תעודת על בדיקת בטון \* דו"ח בדיקה**

101554/3/מ

מס א-

מוזמן הבדיקה: \_\_\_\_\_  
 בנ"ן: \_\_\_\_\_  
 החומר לבדיקה: \_\_\_\_\_  
 הדוגמאות הוכנו ע"י: \_\_\_\_\_  
 מותן הבדיקה: חוזק בלחץ, בהתאם לתקן ישראלי ת"י 118 מאוגוסט 1970.  
 תנאי הבקרה: \_\_\_\_\_

**תוצאות הבדיקה**

חוזק נדרש	חוזק בלחץ (ק"ג לסמ"ר)	תאריך הבדיקה	תאריך היציקה	סלסט	סוג הבטון הנדרש	חלק המבנה	פרטי הבנין	דוגמא מס'	מס'
				מס' סלסט					
	290	78-06-29	78-06-19	12	200/3	גג	207		25
	265	"	"						26
	220	"	"						27
	250	סלסט							
	355	78-07-17	"	"		"	"		28
	341	"	"						29
	383	"	"						30
	360	סלסט							
	265	78-06-29	78-06-19	12		הערה ביב"מ	656, 657		31
	260	"	"						32
	305	"	"						33
	277	סלסט							
	395	78-07-17	"	"		"	"		34
	410	"	"						35
	323	"	"						36
	379	סלסט							

4. / \*\*

הערה: תעודה זו מתייחסת לדוגמאות הנבדקות בלבד. הפרטים על הדוגמאות הנם כפי שנמסרו ע"י המוזמן או באיכותו. אין לפרסם תעודה זאת אלא במלואה.

**מכון התקנים הישראלי**

המשרד הראשי: רח' האוניברסיטה 42, תל-אביב 69977, טל' 413151  
 סניף ירושלים: רח' גד, אזור התעשייה תלפיות, ת"ד 301, טל' 715485  
 סניף בארישבע: המכון לחקר הנגב, ת"ד 1025, טל' 74841, 772534

**המחלקה לבנין**

**תעודת בדיקה על בדיקת בטון**

בש/101554

מס' א-

מזמין הבדיקה :   
 בנין :   
 החומר לבדיקה :   
 הדוגמאות הוכנו ע"י :   
 ביום :   
 אסמכתא/תיק עיריה מס' :   
 הקבלן :   
 המפקח :   
 תנאי הבקרה :   
 מותן הבדיקה: חוזק בלחץ, בהתאם לתקן ישראלי ת"י 118 מאוגוסט 1970.

**תוצאות הבדיקה**

חוזק נדרש	חוזק בלחץ (ק"ג לסמ"ר)	תאריך הבדיקה	תאריך היציקה	אשקוזתא מחיר (ש"ח) קטגוריה	סוג הבטון נדרש	חלק המבנה	פרטי הבנין	דוגמא מס'	מס'
	360	78-06-29	78-06-21	6	200/ב	מלוחות רעמודי יסוד	812,814		37
	285	"	"						38
	430	"	"						39
	<u>358</u>	ממוצע							
	490	78-07-19	"			"	"		40
	470	"	"						41
	<u>460</u>	"	"						
	473	ממוצע							

\* הוצא דו"ח בדיקה סכך הנבדלה בדעת לא ע"י ב"כ המכון.

החוקר: מלכאד ז"ל

המפקח: מר אלזביל

מס' סו"כ-מסקלון

באר מנד, 1978-07-24

ס/

שלמה זנדל  
 מנהל סניף באר שבע

הערה: תעודה זו מתייחסת לדוגמאות הנבדקות בלבד. הפרטים על הדוגמאות הנם כפי שנמסרו ע"י המזמין או באי-כוחו. אין לפרסם תעודה זאת אלא במלואה.

194192/א

4508

מינהל לבנייה כפרית ויישובים חדשים  
טח"ז הנ"ב

נתקבל בתאריך

# מכון התקנים הישראלי

27-07-1978

המשרד הראשי: רח' האוניברסיטה 42, תל-אביב 9977, טל' 413151  
סניף ירושלים: רח' גד, אזור התעשייה תלפיות, ת"ד 801, טל' 715485  
סניף בארישבע: המכון לחקר הנגב, ת"ד 1025, טל' 77534, 74841

1000hif of

לעזרת

## המחלקה לבנין

### תעודת זמנית על בדיקת בטון

\* דו"ח בדיקה.

101978/במ

מס א-

ביום: 1978-07-19

מומין הבדיקה : מינהל לבנייה כפרית, משרד השכרן באר שבע.

אסמכתא/תיק עיריה מס'

בנין : 140 יחידות דיור בימית.

הקבלן: חב' סו"ב-אסקלון.

החומר לבדיקה : 54 קוביות בטון.

חרזה: 5077/75056/77

הדוגמאות הוכנו ע"י: ב"כ המזמין ובמסדרו באחד העבודה ביום: 1978-07-19

המפקח: חב' פלגאר-ג.

תנאי הבקרה: טרביים.

מהות הבדיקה: חרוק בלחץ. בהתאם לתקן ישראלי ת"י 118 מאוגוסט 1970.

ספק הבטון: ישראבטון.

### תוצאות הבדיקה

חוק נדרש	חוק בלחץ (ק"ג לסמ"ר)	תאריך הבדיקה	תאריך היציקה	אמצעי	סוג הבטון הנדרש	חלק המבנה	פרטי הבנין	דוגמא מס'	מיקום
				מ"ק					
	271	78-07-20	78-07-05	21	ב/200	פלטות ועמודים	,840 ,839	5	1
	251	"	"				.841		2
	243	"	"						3
	255	ממרבץ							
	247	78-07-20	78-07-09	7		ג ג	659	6	7
	245	"	"						8
	250	"	"						9
	247	ממרבץ							
	235	78-07-20	78-07-09	21		תקרה קומת עמודים.	,818 ,817	7	13
	241	"	"				.819		14
	260	"	"						15
	245	ממרבץ							
	270	78-07-20	78-07-09	14		פלטות ועמודים	831 ,830	9	19
	265	"	"						20
	260	"	"						21
	265	ממרבץ							

2 / 1

הערה: תעודה זו מתייחסת לדוגמאות הנבדקות בלבד. הפרטים על הדוגמאות הנם כפי שנמסרו ע"י המזמין או באי-כוחו. אין לפרסם תעודה זאת אלא במלואה.  
הצ'ת ק"מ: למהנדס העיר, למהנדס הבנין.

The following information was obtained from the records of the  
 Department of the Interior, Bureau of Land Management, on  
 the subject of the above-captioned matter.  
 The records of the Bureau of Land Management show that  
 the following lands were acquired by the United States  
 Government on the date indicated:  
 1. 100 acres, located in the County of ... State of ...  
 2. 200 acres, located in the County of ... State of ...  
 3. 300 acres, located in the County of ... State of ...  
 4. 400 acres, located in the County of ... State of ...  
 5. 500 acres, located in the County of ... State of ...

No.	Acres	Location	Date	Authority
1	100	...	...	...
2	200	...	...	...
3	300	...	...	...
4	400	...	...	...
5	500	...	...	...

# מכון התקנים הישראלי

המשרד הראשי: רח' האוניברסיטה 42, תל-אביב 69977, טל' 413151  
 סניף ירושלים: רח' גד, אזור התעשייה תלפיות, ת"ד 301, טל' 715485  
 סניף באר-שבע: המכון לחקר הנגב, ת"ד 1025, טל' 74841, 77534

## המחלקה לבנין

### תעודת זמנית על בדיקת בטון \* דו"ח בדיקה.

בש/101978/2  
 מס א-

מומין הבדיקה : מיום :  
 בנין : אסמכתא/תיק עיריה מס'  
 החומר לבדיקה : - 2 -  
 הדוגמאות הוכנו ע"י : המקבלן :  
 מקור הבדיקה: חוזק בלחץ. בהתאם לתקן ישראלי ת"י 118 מאוגוסט 1970. תנאי הבקרה : המפקח :

### תוצאות הבדיקה

חוזק נדרש	חוזק בלחץ (ק"ג לסמ"ר)	תאריך הבדיקה	תאריך היציקה	אסמכתא	סוג הבטון הנדרש	חלק המבנה	סרטי הבנין	דוגמא מס'	מס' בדיקה
				(מסמך אסמכתא)					
	221	78-07-20	78-07-09	מ"ק	ב/200	עמודים	160,159	4	25
	255	"	"	14					26
	240	"	"	14					27
	239	ממוצע							
	222	78-07-20	78-07-10	מ"ק		הקרת עמודים	721,720	8	31
	253	"	"	14					32
	250	"	"	14					33
	242	ממוצע							
	335	78-07-20	78-07-13	מ"ק		קורות יסוד	811,810	1	37
	318	"	"	14					38
	335	"	"	14					39
	329	ממוצע							

3 / ..

הערה: תעודה זו מתייחסת לדוגמאות הנבדקות בלבד. הפרטים על הדוגמאות הנם כפי שנמסרו ע"י המומין או באי-כוחו. אין לפרסם תעודה זאת אלא במלואה.  
 העותקים: למתנדס העיר; למתנדס הבנין.

- 0 -

1940

1940

1940

1940

1940

1940

...

# מכון התקנים הישראלי

המשרד הראשי: רח' האוניברסיטה 42, תל-אביב 69977, טל' 413151  
 סניף ירושלים: רח' גז, אזור התעשייה תלפיות, ת"ד 301, טל' 715485  
 סניף באר-שבע: המכון לחקר הנגב, ת"ד 1025, טל' 74841, 77534

## המחלקה לבנין

### תעודה זמנית על בדיקת בטון

\* דו"ח בדיקה.

במ/3/101978  
 מס א-

מזמין הבדיקה: \_\_\_\_\_  
 בנין: \_\_\_\_\_  
 החומר לבדיקה: \_\_\_\_\_  
 הדוגמאות הוכנו ע"י: \_\_\_\_\_

- 3 -

מהות הבדיקה: חוזק בלחץ. בהתאם לתקן ישראלי ת"י 118 מאוגוסט 1970.

### תוצאות הבדיקה

חוזק נדרש	חוזק בלחץ (ק"ג לסמ"ר)	תאריך הבדיקה	תאריך היציקה	מ"ק	סוג הבטון הנדרש	חלק המבנה	סרטי הבנין	דוגמא מס'	מס' סרטי
	285	78-07-20	78-07-13	14	200/ב	פלטות ועמודים	834, 833	2	43
	291	"	"						44
	308	"	"						45
	295	ממוצע							
	245	78-07-20	78-07-13	21		ג ג	,657, 656	3	49
	285	"	"				,658		50
	260	"	"						51
	263	ממוצע							

\* הוצא דו"ח בדיקה שכן הבטילה ברצעה לא ע"י ב"כ המכון.

שלמה טובול  
 מנהל סניף באר שבע

העתק: מר שטרן.  
 מר אלואיל.  
 חב' פלנאר-ר"ג.  
 חב' סו"ב-אשקלון.  
 באר שבע, 1978-07-21  
 רס/

הערה: תעודה זו מתייחסת לדוגמאות הנבדקות בלבד. הפרטים על הדוגמאות הנם כפי שנמסרו ע"י המזמין או באי-כוחו. אין לפרסם תעודה זאת אלא במלואה.

הצתקים: למתנדס העיר; למתנדס הבנין.

חב/194452



Sl. No.	Name	Age	Sex	Religion	Occupation	Income	Assets	Liabilities
1	...	...	...	...	...	...	...	...
2	...	...	...	...	...	...	...	...
3	...	...	...	...	...	...	...	...
4	...	...	...	...	...	...	...	...
5	...	...	...	...	...	...	...	...
6	...	...	...	...	...	...	...	...
7	...	...	...	...	...	...	...	...
8	...	...	...	...	...	...	...	...
9	...	...	...	...	...	...	...	...
10	...	...	...	...	...	...	...	...

...

...

# מכון התקנים הישראלי

המשרד הראשי: רח' האוניברסיטה 42, תל-אביב 69 977, טל' 413151  
 סניף ירושלים: רח' גד, אזור התעשייה תלפיות, ת"ד 301, טל' 715485  
 סניף באר-שבע: המכון לחקר הנגב, ת"ד 1025, טל' 74841, 77534

## המחלקה לבנין

### תעודת זמנית על בדיקת בטון

סדרת בדיקה

מס' 101978/ב

מס' א-

ביום: 19-07-1970

מומין הבדיקה : מנהל לבניה כפריתן מאיר הכוזב באר שבע.

אסמכתא/תיק עיריה מס'

בנין : 140 יחידות דיור ביסית.

הקבלן: חב' סל"ב-השקלון.

החומר לבדיקה : 54 קוביות בטון.

חוזתו: 5077/77-5076/77

הדוגמאות הוכנו ע"י: ב"כ המזמין ובמשרד נאמרי הנמורה ביום: 19-07-1970

המפקח: חב' סלגווי-י"ג.

תנאי הבקרה: סוביט.

מחוז הבדיקה: חוזק בלחץ. בהתאם לתקן ישראלי ת"י 118 מאוגוסט 1970.

סמך הכתוב: ישראכמור.

תוצאות הבדיקה

חוזק נדרש	חוזק בלחץ (ק"ג לסמ"ר)	תאריך הבדיקה	תאריך היציקה	טקסטה (סידור/הוכחה/קבוצה/סמל)	סוג הבטון הנדרש	חלק המבנה	פרטי הבנין	דוגמא מס'	מס' מס'
	271	70-07-20	70-07-05	ט"ט	כ/200	סלגווי ופזריים	840, 839	5	1
	251	"	"				841		2
	243	"	"						3
	255	מסרית							
	247	70-07-20	70-07-09	7		ג ג	699	6	7
	245	"	"						8
	250	"	"						9
	247	מסרית							
	235	70-07-20	70-07-09	21		השדה קרמון פזריים.	816, 817	7	13
	241	"	"				819		14
	252	"	"						15
	245	מסרית							
	270	70-07-20	70-07-09	14		סלגווי ופזריים	831, 830	9	19
	265	"	"						20
	260	"	"						21
	265	מסרית							

2 / 4

הערה: תעודה זו מתייחסת לדוגמאות הנבדקות בלבד. הפרטים על הדוגמאות הנם כפי שנמסרו ע"י המזמין או באי-כוחו. אין לפרסם תעודה זאת אלא במלואה.  
 העתקים: למתגדס העיר, למתגדס הבנין.

# מכון התקנים הישראלי

המשרד הראשי: רח' האוניברסיטה 42, חלוצים 69 977, טל' 413151  
 סניף ירושלים: רח' גד, אזור התעשייה תלפיות, ת"ד 301, טל' 715485  
 סניף באר שבע: המכון לחקר הנגב, ת"ד 1025, טל' 77534, 74841

## המחלקה לבנין

### תעודת זמנית על בדיקת בטון

מס' 101976/2/בא  
 א

מזמין הבדיקה: \_\_\_\_\_  
 בנית: \_\_\_\_\_  
 החומר לבדיקה: \_\_\_\_\_  
 הדוגמאות הוכנו ע"י: \_\_\_\_\_  
 ביום: \_\_\_\_\_  
 אסמכתא/תיק עירייה מס': \_\_\_\_\_  
 הקבלן: \_\_\_\_\_  
 המפקח: \_\_\_\_\_  
 תנאי הבקרה: \_\_\_\_\_  
 מהות הבדיקה: חרוק בלחץ. בהתאם לתקן ישראלי ת"י 118 מאוגוסט 1970.

### תוצאות הבדיקה

חוזק נדרש	חוזק בלחץ (ק"ג לסמ"ר)	תאריך הבדיקה	תאריך היציקה	זמנית	סוג הבטון הנדרש	חלק המבנה	פרטי הבנית	דוגמא מס'	מ"מ
				(מס' תעודת זמנית)					
	221	78-07-20	78-07-09	14	200/ב	ספודים	160,159	4	25
	255	"	"						26
	240	"	"						27
	<u>239</u>	ספודים							
	222	78-07-20	78-07-10	14		סריה ספודים	721,720	6	31
	253	"	"						32
	<u>250</u>	"	"						33
	242	ספודים							
	355	78-07-20	78-07-13	14		קורות יסוד	811,810	1	37
	318	"	"						38
	<u>335</u>	"	"						39
	329	ספודים							

3 / ..

הערה: תעודה זו מתייחסת לדוגמאות הנבדקות בלבד. הפרטים על הדוגמאות הנם כפי שנמסרו ע"י המזמין או באיכותו. אין לפרסם תעודה זאת אלא במלואה.  
 העתקים: למתנדס העיר; למתנדס הבנית.

# מכון התקנים הישראלי

המשרד הראשי: רח' האוניברסיטה 42, תל-אביב 69977, טל' 413151  
 סניף ירושלים: רח' גד, אזור התעשייה תלפיות, ת"ד 301, טל' 715485  
 סניף באר-שבע: המכון לחקר הנגב, ת"ד 1025, טל' 74841, 77534

## המחלקה לבנין

### תעודה זמנית על בדיקת בטון

\* דו"ח בדיקה

101978/3/בט  
 מס א-

מזמין הבדיקה: כיום:  
 בנין: אסמכתא/חיק ציריה מס  
 החומר לבדיקה: - 3 -  
 הדוגמאות הוכנו ע"י: המקבל:  
 תנאי הבדיקה: חוק בלחץ. בהתאם לתקן ישראלי ת"י 118 מאוגוסט 1970.  
 תוצאות הבדיקה: המפקח:

חוק בדרש	חוק בלחץ (ק"ג לסמ"ר)	תאריך הבדיקה	תאריך היציקה	יציקה (סדר ואינדקס קומפ. וסימל)	סוג הבטון הנדרש	חלק המבנה	פרטי הבנין	דוגמא מס	מס' מס
	285	78-07-20	78-07-13	14	200/ב	פלטה ומזורים	834,833	2	43
	291	"	"						44
	308	"	"						45
	295	סורצ							
	345	78-07-20	78-07-13	21	ג ג		657,656	3	49
	285	"	"				658		50
	260	"	"						51
	263	סורצ							

\* הוצגו דו"ח בדיקה שכן הנטילה נוצעה לא ע"י צ"כ המכון.

שלמה טרובל  
 מנהל סניף באר שבע

העמית מד טרובל  
 מד אלומיל  
 חב' סלגו-יד "ג"  
 חב' סו"ג-מטלון  
 באר שבע, 1978-07-21  
 ט/

הערה: תעודה זו מתייחסת לדוגמאות הנבדקות בלבד. הפרטים על הדוגמאות הנם כפי שנמסרו ע"י המזמין או בא-כוחו. אין לפרסם תעודה זאת אלא במלואה.  
 העתקים: למתנדס העיר; למתנדס הבנין.

194452/בט

# מכון התקנים הישראלי

המשרד הראשי: רח' האוניברסיטה 42, תל-אביב 69 977, טל' 413151  
 סניף ירושלים: רח' גד, אזור התעשייה תלפיות, ת"ד 301, טל' 715485  
 סניף באר-שבע: המכון לחקר הנגב, ת"ד 1025, טל' 74841, 77534

## המחלקה לבנין

### תעודת זמנית על בדיקת בטון

\* דו"ח בדיקה

101976/בא

מס א-

ביום: 1970-07-19

מינהל לבניה כפרית, משרד התכנון באר שבע.

מומין הבדיקה

אסמכתא/תיק עירייה מס'

140 יחידות דיור ביה"ב.

בנין

הקבלן: תנ" סל"ג-ג-החילוץ.

54 יחידות בטון.

החומר לבדיקה

חודשו: 507/79056/דד

כ"ט המזמין: דגמטר בנשי העבודה ביום: 1970-07-19

המפקח: תנ" סל"ג-ג-החילוץ.

תנאי הבקרה: סדנים.

מהות הבדיקה: חוק בלחץ. בהתאם לתקן ישראלי ת"י 118 מאוגוסט 1970.

שם המטרה: ישראל-ג.

תוצאות הבדיקה

חוק גדרש	חוק בלחץ (ק"ג לסמ"ר)	תאריך הבדיקה	תאריך היציקה	סלע סלע (סמ"ר) קמס-סמ"ר	סוג הבטון הגדרש	חלק המבנה	פרטי הבנין	דונמס מס'	
	271	70-07-20	70-07-05	21	200/ג	סלע וסמורית	840,839 841	5	1
	251	"	"						2
	243	"	"						3
	255	סמ"ב							
	247	70-07-20	70-07-09	7		ג ג	659	6	7
	245	"	"						8
	250	"	"						9
	247	סמ"ב							
	235	70-07-20	70-07-09	21		קט"ה קומה סמורית	818,817 819	7	13
	241	"	"						14
	249	"	"						
	245	סמ"ב							
	270	70-07-20	70-07-09	14		סלע וסמורית	831,830	9	19
	265	"	"						20
	260	"	"						21
	265	סמ"ב							

2 / 5

הערה: תעודה זו מתייחסת לדוגמאות הנבדקות בלבד. הפרטים על הדוגמאות הנם כפי שנמסרו ע"י המומין או באיכותו. אין לפרסם תעודה זאת אלא במלואה.  
 העתיקים: למהנדס העיר, למהנדס הבנין.

# מכון התקנים הישראלי

המשרד הראשי: רח' האוניברסיטה 42, תל-אביב 69977, טל' 413151  
 סניף ירושלים: רח' גה, אזור התעשייה תלפיות, ת"ד 301, טל' 715485  
 סניף באר-שבע: המסון לחקר הנגב, ת"ד 1025, טל' 77534, 74841

## המחלקה לבנין

### תעודת זמנית על בדיקת בטון

101978/2/בא  
 מס א

מזמין הבדיקה: \_\_\_\_\_  
 בנין: \_\_\_\_\_  
 החומר לבדיקה: \_\_\_\_\_  
 הדוגמאות הוכנו ע"י: \_\_\_\_\_  
 ביום: \_\_\_\_\_  
 אסמכתא/תיק עירייה מס: \_\_\_\_\_  
 הקבלן: \_\_\_\_\_  
 המפקח: \_\_\_\_\_  
 תנאי הבקרה: \_\_\_\_\_  
 מותת הבדיקה: חוזק בלחץ. בהתאם לתקן ישראלי ת"י 118 מאוגוסט 1970.

### תוצאות הבדיקה

חוזק נדרש	חוזק בלחץ (ק"ג לסמ"ר)	תאריך הבדיקה	תאריך היציקה	שקטת (סדרה היציקה) קטן/סמ"מ	סוג הבטון הנדרש	חלק המבנה	מס' הבנין	דוגמא מס'	
	221	78-07-20	78-07-09	14	200/3	פגורים	160,159	4	25
	255	"	"						26
	240	"	"						27
	<u>239</u>	ממוצע							
	222	78-07-20	78-07-10	14		הסרת פגורים	721,720	8	31
	253	"	"						32
	<u>250</u>	"	"						33
	242	ממוצע							
	335	78-07-20	78-07-13	14		קרוחה יטוד	811,810	1	38
	318	"	"						39
	<u>339</u>	ממוצע							

3. / ..

הערה: תעודה זו מתייחסת לדוגמאות הנבדקות בלבד. הפרטים על הדוגמאות הנם כפי שנמסרו ע"י המזמין או בא-כוחו. אין לפרסם תעודה זאת אלא במלואה.  
 ת.פ.ת.ק.י.מ.: למהנדס העיר, למהנדס הבנין.

# זכרון התקנים הישראלי

המשרד הראשי: רח' האוניברסיטה 42, תל-אביב 69977, טל' 413151  
 סניף ירושלים: רח' גד, אזור התעשייה תלפיות, ת"ד 301, טל' 715485  
 סניף באר-שבע: המכון לחקר הנגב, ת"ד 1025, טל' 74841, 77534

## המחלקה לבנין

### תוצאות זמנית על בדיקת בטון

\* דו"ח בדיקה.

בט/3/101978  
 מס' א -

מוזמין הבדיקה: \_\_\_\_\_  
 בנין: \_\_\_\_\_  
 החומר לבדיקה: \_\_\_\_\_  
 הדוגמאות הוכנו ע"י: \_\_\_\_\_  
 ביום: \_\_\_\_\_  
 אסמכתא/תיק ציריה מס': \_\_\_\_\_  
 הקבלן: \_\_\_\_\_  
 המפקח: \_\_\_\_\_  
 מחות הבדיקה: חוזק בלחץ. בהתאם לתקן ישראלי ת"י 118 מאוגוסט 1970.  
 תנאי הבקרה: \_\_\_\_\_

- 3 -

### תוצאות הבדיקה

חוזק נדרש	חוזק בלחץ (ק"ג לסמ"ר)	תאריך הבדיקה	תאריך היציקה	מ"ק	סוג הבטון הנדרש	חלק המבנה	פרטי הבנין	דוגמא מס'	
	285	78-07-20	78-07-13	14	200/ב	פלגות רעמודים	834, 833	2	43
	291	"	"						44
	308	"	"						45
	<u>295</u>	ממוצע							
	245	78-07-20	78-07-13	21		ג. ג.	,657, 656	3	49
	285	"	"				,658		50
	260	"	"						51
	<u>263</u>	ממוצע							

\* הוצא דו"ח בדיקה שכן הנטילה בוצעה לא ע"י ב"כ המכון.

שלמה טרובל  
 מנהל סניף באר שבע

העתק מר שטרן.  
 מר אלואיל.  
 חב' פלגאריד "ג".  
 חב' סו"ב-אשקלון.  
 באר שבע, 21-07-1978  
 רס/

הערה: תעודה זו מתווספת לדוגמאות הנבדקות בלבד. הפרטים על הדוגמאות הנם כפי שנמסרו ע"י המוזמין או בא"כ. אין לפרסם תעודה זאת אלא במלואה.

העתיקים: למתנדס העיר, למתנדס הבנין.

חב/194452



# מכון התקנים הישראלי

המשרד הראשי: רח' האוניברסיטה 42, תל-אביב 69 977, טל' 413151  
סניף ירושלים: רח' גד, אזור התעשייה תלמית, ת"ד 301, טל' 715485  
סניף בארשבע: המכון לחקר הנב, ת"ד 1025, טל' 74841, 77534

עוסק מורשה לענין  
מס' 545000119

נציבות מס הכנסה  
מס' 4502827

סניף בארשבע

חשבונית מס מספר **№ 194452**

לכבוד

שיבתול לבניה בפר"ה,  
מאד המכון ב"ש

76-07-21

55-00

תאריך

01-06

מיום  
מס' 4502827

חווה/הזמנה מס'

שם המזמין

ליי	אג'	ס ר י ם	ת ע ו ד ה	
			מיום	מס'
			76-07-21	67-80
		קבוצה בודקת 54 קבוצה בסלן מבנה 140 ימ' ריגור ביטוח	76-07-21	67-80
1458		54 קבוצה בסלן סניף 11101 לשי 27 הי הקבוצה		
306		דבב לשי 5.10 הי לקיים x 60		
441		אבא 2 טנר קורר סניף 99		
2205		סה"כ		
		מע"מ בשער %		

( אלטיים מתנייים דומם הי בלבד )

2205	סך הכל	הש' שוטף	לחובת כרטיס	שולם ע"ח כך	ליי
	כללי			קבלה מס'	תאריך
37-44	46	14-15	16-23	49-54	

בעת החשבות נא לציין את מספר החשבונית

מס' שוטף	ל ו כ ו ת	ליי	אג'	47-80
14-15	24-31	37-44	46	47-80
	15 1 02 200 1	2205	2	DUP
	15		2	
	15		2	
	15		2	
	15		2	
ט"ס	8730027 9			

*Handwritten signature*







ר ש ו ם

כז\* המרז תשל"ט  
22.7.79  
4508 / בכב\* 2605

לכבוד  
"מואב" לידי מר שטרן  
מהנדסים בע"מ  
רח' זבוטיבסקי 45  
רמת - גן

א.ג.א.

הברון חשבון סופי 140 קומב"ים ביטית  
חווה פס\* 77/75056/77

רצ"ב מחזיקים אליך חשבון סופי לחווה  
77/75056/77 מאחר ואיבד מושלם בא להסלים  
ולתחזיר אילבו בזקדם האפשרי.

לרטה: 3 × 1 הפנק חשבון

יומן עבודה

חישוב כמורת

בכבוד רב



ר. קנטרובסקי  
ס/מהנדס מחוז הנגב

ר/י זב

SECRET

TO  
ATTN: [unclear]  
[unclear]  
[unclear]

FROM: [unclear]  
[unclear]  
[unclear]  
[unclear]

[unclear]

[unclear]  
[unclear]

[unclear]  
[unclear]  
[unclear]

[unclear]  
[unclear]  
[unclear]

[unclear]

[unclear]  
[unclear]

[unclear]

29.5.79

לכבוד  
סולל בונה - סניף אשקלון  
לידי מר ר. רייס

א.נ.

הנדון: ימית - חוזה 77/75056/77, הקמת 140 יח"ד.  
קבלת מבנים

הנכס נדרשים להרכיב בדלחות כניסך ליחידות הדיור עין הצצה, וזאת  
בהחאם לתקנות משרד השיכון, המחייבות את כל הקבלנים.  
אי מלוי כל ההוראות גורמות לנו שלא נוכל לקבל המבנים.

בכבוד רב  
ד. שטרן

העתקים: מר קנטרובסקי  
מר זיידה ✓

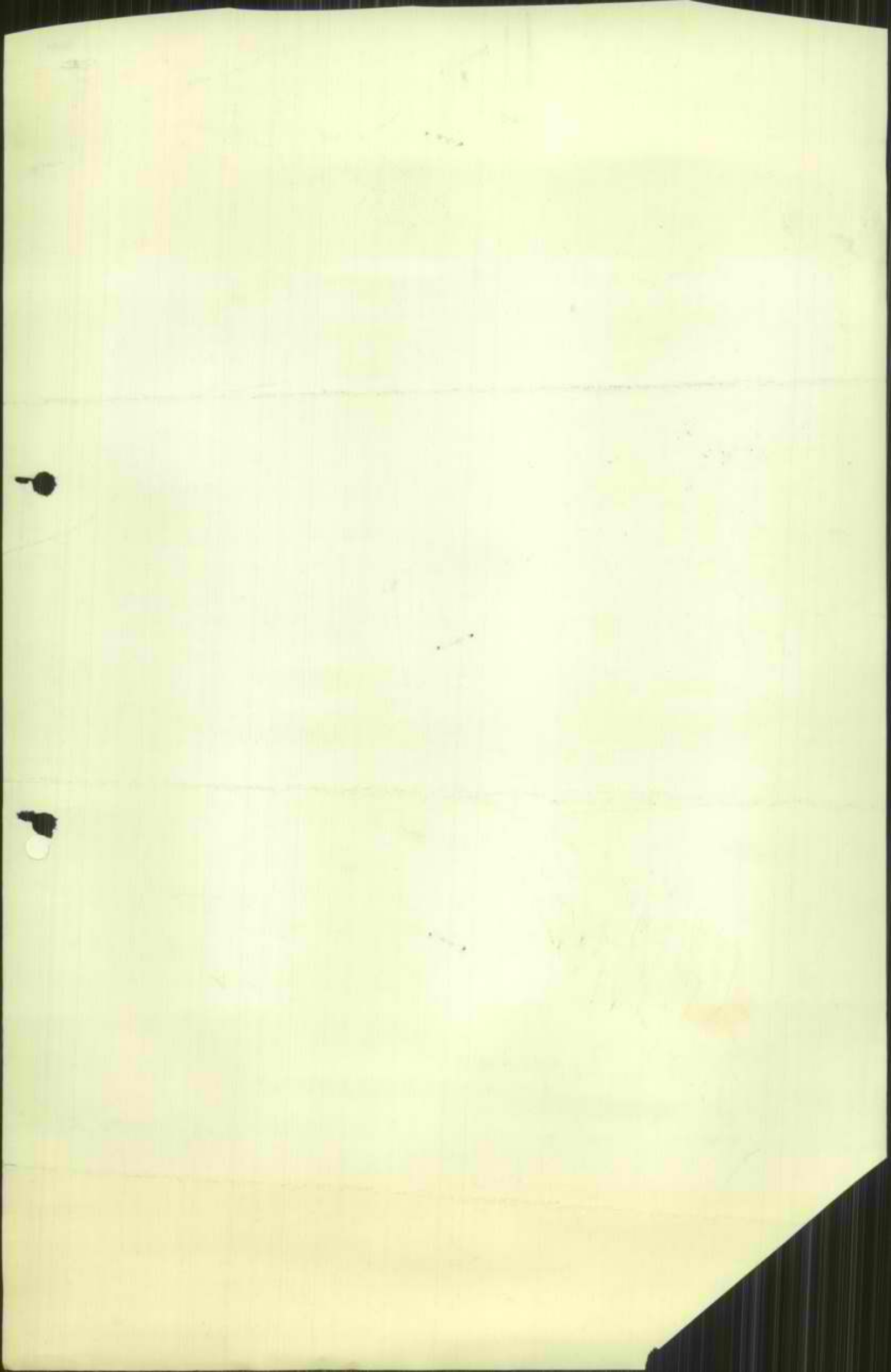







28.5.79

4508

*[Handwritten signature]*  
4508

**ביתרד השיכון**  
מנהל לבניה כפרית ויישובים חדשים  
מחוז הנגב

דאר נכנס      נתקבל בתאריך  
3-06-1979      *(262)*

לטיפולו של א. קטלובסקי  
לעיונו של \_\_\_\_\_

לכבוד  
משרד הבינוי והשיכון  
לבניה כפרית ויישובים חדשים  
מחוז הנגב  
באר - שבע

לידי מר זיידה - מהנדס אזור הערבה וסיני

ד.נ.

הנדון: ימית - חוזה 77/75056/77 - 140 יחיד הקבלן טו"מ.  
מסירת מבנים.

בהתאם להודעות הקבלן נסתיימה בניה המבנים זה זמן רב, אך מסבות שונות נדחתה הקבלה.

אי קבלה המבנים נותנת לקבלן עילה לחביעות כספיות גדולות נוספות. נודה לכם באם תראו לזרז את חבי שו"פ לקדום הנושא מידית.

בתודם

ד. שטרן

מואב מהנדסים בימית בע"מ

העתק: ר. קנטרובסקי





חטיבת הבנין - סניף 9020 אשקלון ת.ד. 9020 אשקלון

מספרו שט/15362

4508

תאריך 29 במאי 1979

**משרד השיכון**  
 מינהל לבנייה נכרית ויישונים חדשים  
 מחוז הנגב  
 דאר נכנס                      נתקבל בתאריך  
**30-05-1979**  
 לטיפולו של \_\_\_\_\_  
 לעיונו של \_\_\_\_\_

לכבוד  
 משרד השכון והבינוי  
 אגף לבניה כפרית  
 לידי מהנדס הדרום  
באר שבע  
 א.ג.ב.

הנדון: 140 יח"ב בימית חרזה 5077/75056/77

מצורף בזה החשבון הסופי לעבודה הנ"ל.  
 נבקש לבדוק וזלמן אותנו לפגישה בהקדם לאשור החשבון.

בכבוד רב,  
 ב. לוי

נתקן: מר דני שטרן-חב" מואב.

NOV 19 1964  
FBI - NEW YORK

TO DIRECTOR, FBI  
FROM SAC, NEW YORK  
SUBJECT: [REDACTED]

[REDACTED]

RE: [REDACTED]

On 11/18/64, [REDACTED] advised that [REDACTED] had been contacted by [REDACTED] who stated that [REDACTED] was planning to travel to New York City on 11/22/64.

Very truly yours,  
[REDACTED]

Enclosure



1912  
1913  
1914  
1915  
1916

STATE OF CALIFORNIA

1917

1918

1919

1920

1921

1922

7.5.79

113706

5077/79056/77

סומי

אגילון וקריה גה

מסד האגילון אגן לבניה כפרים באר שנק  
140 יח"ק קוטג'ים ימים

1 1 2 1

		22,192,180.-	קבוצה 1	1
	12,455,856.-		התיקרה לג"ל	
34,648,036.-			סה"כ קבוצה 1 -	
		3,297,402.-	קבוצה 2	2
	2,145,786.-		התיקרה לג"ל	
5,443,188.-			סה"כ קבוצה 2	
		3,145,520.-	קבוצה 3	3
	2,653,308.-		התיקרה לג"ל	
5,798,828.-			סה"כ קבוצה 3	
45,890,052.-	17,254,950.-	28,635,102.-	סה"כ קבוצה 1-3	
			הוצאה עבור שינוי מהיגוס	4
280,000.-	2,000.-	140.-	בקוסה ב"ג, כחובות מהיגוס שרומים יח"ק	
45,610,052.-				
234,733.-			הוצאות לפי פירוט המורף בדף 6	5
45,375,319.-			סה"כ האגילון סומי-	

לילי גונה בע"מ  
מנהל חידוש  
אגילון וקריה  
בניה וריט.

החידוש האגילון סומי זה אינו כולל מ.ע.מ. לכל שכונה שחולטו לנו במסעל על סמך האגילון זה עליכם  
לחזותיף מ.ע.מ. במקור 120 ובקבוצה קבלה החלטות מנהל מביא לכם קבלה המבטיחה את כחוק.

PROPERTY OF THE U.S. GOVERNMENT

FORM

100-10811

RECORDS SECTION

UNITED STATES DEPARTMENT OF JUSTICE  
FEDERAL BUREAU OF INVESTIGATION

NAME	ADDRESS	CITY	STATE
J. Edgar Hoover	Washington, D.C.	Washington	D.C.
Walter D. Byrd	Washington, D.C.	Washington	D.C.
John Edgar Hoover	Washington, D.C.	Washington	D.C.
John Edgar Hoover	Washington, D.C.	Washington	D.C.
John Edgar Hoover	Washington, D.C.	Washington	D.C.
John Edgar Hoover	Washington, D.C.	Washington	D.C.
John Edgar Hoover	Washington, D.C.	Washington	D.C.
John Edgar Hoover	Washington, D.C.	Washington	D.C.
John Edgar Hoover	Washington, D.C.	Washington	D.C.
John Edgar Hoover	Washington, D.C.	Washington	D.C.
John Edgar Hoover	Washington, D.C.	Washington	D.C.
John Edgar Hoover	Washington, D.C.	Washington	D.C.
John Edgar Hoover	Washington, D.C.	Washington	D.C.
John Edgar Hoover	Washington, D.C.	Washington	D.C.
John Edgar Hoover	Washington, D.C.	Washington	D.C.
John Edgar Hoover	Washington, D.C.	Washington	D.C.

PROPERTY OF THE U.S. GOVERNMENT  
REPRODUCTION OF THIS DOCUMENT IS UNLAWFUL



7/3/79

התקלון וקריה בג

1000

113706

3077/19056/77

משרד התכנון והגף לבנייה כשרים במי יפז

140 י"ח קוט"מ י"ח י"ח

1 1 1

א. קבוצה 01 (40 י"ח)

קבוצה 02 (34 י"ח)

6,583,692.-

התיישבות עיכון

1,185,723.- 6,583,692.- 18.01%

התיישות בזמן הביצוע

2,509,521.- 7,769,415.- 32.30%

ב. קבוצה 02 (4 י"ח)

774,552.-

התיישבות עיכון

213,312.- 774,552.- 27.54%

התיישות בזמן הביצוע

290,728.- 987,864.- 29.43%

ג. קבוצה 03 (2 י"ח)

387,276.-

התיישבות עיכון

200,532.- 387,276.- 51.78%

התיישות בזמן הביצוע

126,144.- 587,808.- 21.46%

4,525,960.-

7,745,520.-

ד. קבוצה 05 (70 י"ח)

קבוצה 01 (61 י"ח)

12,312,972.-

התיישבות עיכון

2,217,566.- 12,312,972.- 18.01%

התיישות בזמן הביצוע

4,693,364.- 14,530,538.- 32.30%

ה. קבוצה 02 (9 י"ח)

1,816,668.-

התיישבות עיכון

500,310.- 1,816,668.- 27.54%

התיישות בזמן הביצוע

681,887.- 2,316,978.- 29.43%

ו. קבוצה 03 (9 י"ח)

1,816,668.-

התיישבות עיכון

940,671.- 1,816,668.- 51.78%

התיישות בזמן הביצוע

591,725.- 2,757,339.- 21.46%

9,625,523.-

15,946,308.-

סה"כ קיטום 185

Date	Description	Amount
1912	...	...
1913	...	...
1914	...	...
1915	...	...
1916	...	...
1917	...	...
1918	...	...
1919	...	...
1920	...	...
1921	...	...
1922	...	...
1923	...	...
1924	...	...
1925	...	...
1926	...	...
1927	...	...
1928	...	...
1929	...	...
1930	...	...
1931	...	...
1932	...	...
1933	...	...
1934	...	...
1935	...	...
1936	...	...
1937	...	...
1938	...	...
1939	...	...
1940	...	...
1941	...	...
1942	...	...
1943	...	...
1944	...	...
1945	...	...
1946	...	...
1947	...	...
1948	...	...
1949	...	...
1950	...	...
1951	...	...
1952	...	...
1953	...	...
1954	...	...
1955	...	...
1956	...	...
1957	...	...
1958	...	...
1959	...	...
1960	...	...
1961	...	...
1962	...	...
1963	...	...
1964	...	...
1965	...	...
1966	...	...
1967	...	...
1968	...	...
1969	...	...
1970	...	...
1971	...	...
1972	...	...
1973	...	...
1974	...	...
1975	...	...
1976	...	...
1977	...	...
1978	...	...
1979	...	...
1980	...	...
1981	...	...
1982	...	...
1983	...	...
1984	...	...
1985	...	...
1986	...	...
1987	...	...
1988	...	...
1989	...	...
1990	...	...
1991	...	...
1992	...	...
1993	...	...
1994	...	...
1995	...	...
1996	...	...
1997	...	...
1998	...	...
1999	...	...
2000	...	...
2001	...	...
2002	...	...
2003	...	...
2004	...	...
2005	...	...
2006	...	...
2007	...	...
2008	...	...
2009	...	...
2010	...	...
2011	...	...
2012	...	...
2013	...	...
2014	...	...
2015	...	...
2016	...	...
2017	...	...
2018	...	...
2019	...	...
2020	...	...
2021	...	...
2022	...	...
2023	...	...
2024	...	...
2025	...	...
2026	...	...
2027	...	...
2028	...	...
2029	...	...
2030	...	...
2031	...	...
2032	...	...
2033	...	...
2034	...	...
2035	...	...
2036	...	...
2037	...	...
2038	...	...
2039	...	...
2040	...	...
2041	...	...
2042	...	...
2043	...	...
2044	...	...
2045	...	...
2046	...	...
2047	...	...
2048	...	...
2049	...	...
2050	...	...

7.5.79

התקלון וקריה בה

113706

י"ט

9077/73036/77

משרד התכנון ואנף לכניסה כמחייב בה"ח עמ"מ

140 ס"ח קוטג'ים ימים

			הוצאות 101 (ס"ח 21)	הוצאות 101 (ס"ח 14)
			3,295,516.-	3,295,516.-
593,522.-	3,295,516.-	18.01%	התחייבויות קיבוצ	התחייבויות קיבוצ
1,236,199.-	3,889,038.-	32.30%	התחייבויות בתוך ביצוע	התחייבויות בתוך ביצוע
			706,182.-	706,182.-
194,483.-	706,182.-	27.54%	התחייבויות קיבוצ	התחייבויות קיבוצ
265,065.-	900,665.-	29.43%	התחייבויות בתוך ביצוע	התחייבויות בתוך ביצוע
			941,576.-	941,576.-
487,548.-	941,576.-	31.78%	התחייבויות קיבוצ	התחייבויות קיבוצ
306,690.-	1,429,124.-	21.46%	התחייבויות בתוך ביצוע	התחייבויות בתוך ביצוע
<u>3,103,467.-</u>	<u>4,943,274.-</u>		ס"ח סיוט 1103	ס"ח סיוט 1103
			<u>29,635,102.-</u>	ס"ח לטי הוצאות
<u>17,254,950.-</u>				ס"ח התחייבויות
<u>29,635,102.-</u>				ס"ח -
<u>17,254,950.-</u>				
<u>45,890,052.-</u>				
<u>280,000.-</u>	2,000.-	140.-	הוצאות עבור סיוט פתיחת בקופה ב' כמחייב משרד השיכון	
<u>45,610,052.-</u>				
<u>736,731.-</u>			הוצאות לטי שיוט עבור בדיק 6 ס"ח התכנון סופי	
<u>45,375,319.-</u>				

שולל כנגד בע"מ  
 ממוז שדום  
 משרד התכנון  
 בנייה רי"מ.

הסיום התכנון סופי זה אינו כולל ה.ק.מ. לכל מכוס השלמו לנו באופל על סוף התכנון זה עליכם להוסיף ה.ק.מ. במקור 125 ובנקבות קבלת השלום סכמ נכנייה לכם קבלת התכנון עם כחוק.

7.5.79

113706

9077/75024/77

טלמי

התקלון וקרייה בה

סמרי התכונן אגף לבנייה כפרים באר שבע  
140 י"ח קוטב'ים ימים

1. חנוכה

75 חנוכה 1.

186,974,- חוזה

2,834,- 1.5% חתמה לפני חוזה  
186,140,-

עבודות נוספות  
לפי מרום מעורף  
דף 5. ט.ט.

7,498,-  
193,638,-

6,583,692,- 193,638,- 34,- י"ח

85 חנוכה 2.

197,314,- חוזה

2,960,- 1.5% חתמה לפני חוזה  
194,354,-

עבודות נוספות כ"פ

7,498,-  
201,852,-

12,312,972,- 201,852,- 61,- י"ח

105 חנוכה 3.

231,367,- חוזה

3,473,- 1.5% חתמה לפני חוזה  
227,894,-

עבודות נוספות כ"פ

7,498,-  
235,394,-

3,295,516,- 235,394,- 14,- י"ח

22,192,180,-

התיקונים

174.3 בסיס 8/77 בעקור י"ח.

205.7 12/77 להחלפת עבודות

100(205.7-174.3)

174.3

22,192,180,- 18.01 %

3,996,812,-

התיקונים 1975-1/79 2.

253.2 + 227.7 + 222.3 + 215.4

290.9 + 282.3 + 270.9 + 258.9

325.6 + 320.4 + 305.0 + 298.6

3618.0 = 346.8

3618.0

278.31 = 13

100(278.31-205.7) = 36

205.7

26,188,992,- 32.30 %

8,459,044,-

22,192,180,- + 3,996,812,-

סה"כ התיקונים

סה"כ עבודה 1 כולל התיקונים

12,455,856,-

34,648,036,-

January 1952

1952

1952

1952

1952

1952

1952

1952

1952

1952

1952

1952

1952

7.5.79

113706

9077/15056/77

1019

התקלון זעירה בג

פסיד הסכון סגף לבניה כמרייה במר סנע

140 יח"ק קטגוריה יעיה

קבוצה 2

קבוצה 75 .1

774,532.- 193,638.- 4.- יח"ק סמו הארוע בקבוצה 1

1,816,468.- 201,892.- 9.- יח"ק קבוצה 85 - קבוצה 75 .2

706,182.- 235,394.- 3.- יח"ק קבוצה 105 - קבוצה 75 .3

3,297,402.-

סמ"כ חוזה + קבוצות נוספות

התיקיות

174.3 בטיס 8/79 בקטור ס.ק.

222.3 2/78 לתחילת עבודה .1

$$\frac{100(222.3 - 174.3)}{174.3}$$

908,105.- 3,297,402.- 27.54 %

התיקיות 1978-1979 .2  
להיטיס 2/78-2/79

$$\begin{aligned} &270.9 + 298.9 + 253.2 + 227.7 \\ &305.0 + 288.6 + 290.9 + 282.3 \\ &352.4 + 346.2 + 325.6 + 300.4 \\ &\underline{2223.7} = \end{aligned}$$

$$294.39 = \frac{2223.7}{12}$$

$$\frac{100(294.39 - 222.3)}{222.3}$$

1,237,681.- 4,205,307.- 29.43 %

908,105.- + 3,297,402.-  
סמ"כ התיקיות

2,145,786.-

5,443,188.-

סמ"כ קבוצה 2 כולל התיקיות

7.5.79

113706

9077/19036/77

מס' 10

התקנות וקציה בה

מס' 140 י"ח קונס' יחיד  
מס' 140 י"ח קונס' יחיד

קבוצה 3

מחלקה 75

מס' 2, יח 2, מס' 100 הריסות בקבוצה 1

מס' 9, יח 9, מס' 85 - כנ"ל

מס' 4, יח 4, מס' 102 - כנ"ל

3,145,320.-

מס' 100 הריסות + קבוצה 200

התקנות

מס' 174.1, 5/77 בקקור ע.ק.

מס' 1, 6/78 להחלפת קבוצה בקקור ע.ק. 264.55

מס' 51.78, 1,628,750.- = 3,145,320.-

$100 \frac{(264.55 - 174.1)}{174.3}$

מס' 2, 7/78 - 4/79

305.0 + 258.6 + 290.9 + 282.3  
352.4 + 346.8 + 325.6 + 320.4  
3292.5 = 400.0 + 370.5

$329.25 = \frac{3292.5}{10}$

מס' 21.46, 1,034,398.- = 4,774,370.-

$100 \frac{(329.25 - 264.55)}{264.55}$

1,628,750 + 3,145,320  
מס' 100 הריסות

2,652,328.-

5,798,828.-

מס' 3 קבוצה 3 כולל התקנות

7.5.79

113705

5077/75056/77

1000

היקלון זקרים בא

מאיד הסכונ אנף לכביה ככרית באר עכס

140 יח" קוטב"אק יכית

עבודות גומחה על כביה חרבה

1,500,-	1,500,-	1,-	יה	1. חרט מין ארון סמב רגיל לנורמטיקו
1,200,-	1,200,-	1,-	יה	2. סמב לידוד עכס
800,-	800,-	1,-	יה	3. חרקה ליהידות
2,028,-	2,028,-	1,-	יה	4. חרטה כחמל פנצק
1,020,-	1,020,-	1,-	יה	5. עבודות עזר פנצק
<u>950,-</u>	950,-	1,-	יה	6. פריט זמבל פכזומיקה בא, סדרבות

סה"כ עבודות גומחה לכיח אור חלבד

7,498,-



7.5.79

113706

9077/19056/77

100%

השקלון וקריית בג

כסדר השכונות אגף לבנייה בתים באר שבע  
140 יח" קומנ"ים ימים

פרט חירום

23,800.-	170.-	140.-	א	1. חיבת דומי
24,220.-	173.-	140.-	א	2. דמי באבטלה
29,050.-	25.-	1,162.-	ב	3. רמות-מבוקש
41,400.-	2.-	20,700.-	ב	4. שריץ
<u>25,000.-</u>	200.-	140.-	א	5. תמימי אינטלגנציה

146,470.-

התכנית פינוי

התכנית	החז	קבוצה
12,455,856	22,192,180	1 קבוצה
2,145,786	3,297,400	2 קבוצה
<u>2,633,328</u>	<u>3,145,520</u>	3 קבוצה
17,234,950	28,635,102	

88,258.-

146,470.-

60.26 %

60.26% 17,234,950  
28,635,102

234,733.-

ת"פ חורפות 1



חטיבת הבנין - סניף 9020 אשקלון

878

מספרו 15363/ש

חאריך 30 במאי 1979

4508

**השרד השיכון**  
 מינהל לבנייה כפרית ויישובים חדשים  
 מחוז הנגב  
 דאר נכנס      נתקבל בתאריך  
**30-05-1979**  
 \_\_\_\_\_ לטופולו של  
 \_\_\_\_\_ לעיונו של

לכבוד  
 משרד השכון והבינוי  
 אגף לבנייה כפרית  
 לידי מהנדס מחוז הדרום  
באר - שבע  
 א.ג.א.

הנדון: 140 יח' בימית חוזה 5077/75056/77

מצורף בזה חשבון השמירה באתר הנ"ל מיום סיום העבודה  
ב-3/79 עבור החדשים אפריל ומאי 1979.

נא לאשר.

בכבוד רב,  
 ב. לוי



Faded header text at the top of the page.

dear  
my dear friend  
and your care  
and your love  
and your  
and your

1950-20-02  
Faded text within a rectangular box, possibly a stamp or a specific message.

1950-20-02  
Faded text on the right side of the page.

1950-20-02

Faded paragraph of text in the middle of the page.

my dear,

my dear,

c. f. k.

9020 אשקלון ת.ד. 0000000000

15362/ט

29 במאי, 1979

לכבוד  
משרד הסוכן וחביבני  
אגף לכביה כשרים  
לידי מנהלס חודים  
בשר + שבע

ג.ג.א

הברוק: 140 יח" בימים חודש 77/115056/77

מצורף בזה החשבון הסומי לעבודה הנ"ל.

נבקשת לבדוק וזלמן אוחבו לפגישת בחקרים לאשרר החשבון.

בכבוד רב,  
ג.ג.א

עומנו מר דני שטרין-חב" מראב.

דגלן גלן מראב עפ. פקולטת איל דגלן  
דק ח.ח. איל גלן פסימיק

30.5.79

# חשבון מס

תאריך: 30.5.79

מספרנו:

עבודה מס':

חיוזה מס': 5022/75056/77

שם נוהן העבודה: משרד השכון אגף לבניה כפרית

תאור ומקום העבודה: 140 יח"י ימית

מס'	סוג העבודה	יחידת המדה	כמות	מחיר יחידה ל"י	סכום ל"י	סה"כ ל"י
	<u>ת-ן שמירה</u>					
1.	שמירה יום ולילה כולל שבתות וחגים עבור חודשים 4-5/79	חודש	2.-	30,000.-	60,000.-	
	סה"כ שמירה					<u>60,000.-</u>

סולל בונה בע"מ  
מחוז הדרום  
טניף אשקלון  
בניה רייס.

הערה: חשבון זה אינו כולל מ.ע.מ. לכל סכום שתשלמו לנו בפועל על סמך חשבון זה עליכם להוסיף מ.ע.מ. בשעור 12% ובעקבות פלה החשלוס מכס נמציא לכם קבלה חשבונית מס כחוק.

Number of copies

01/11/11

17/10/11

Number of copies

001 1000

11-1 1000

1. Number of copies of the book

Number of copies

1000

1000.00

1000.00

Number of copies

1000.00

Number of copies  
of the book  
Number of copies  
of the book  
Number of copies  
of the book

Number of copies of the book of the year 1911. The number of copies of the book of the year 1911 is 1000. The number of copies of the book of the year 1911 is 1000.

5077/15036/77

מסדר השכונן אגף לבניה כפרית

140 יח"י ימית

ת-ן שמירה

1. שמירה יום ולילה כולל שבחוח וחגים

עבור חדשים 4-5/79

2.- חדש 30,000.-

60,000.-

סה"כ שמירה

60,000.-

טולל בונה בע"מ  
מחוז הדרום  
סניף אסקלון  
בניה רייס.

הערה: השכונן זה אינו כולל מ.ע.מ. לכל טכום שהשלמו לנו במועל על סמך השכונן זה עליכם להוסיף  
מ.ע.מ. בשעור 12% ובעקבות פלה החלום מכס נמציא לכם קבלה השבונית מט כחוק

NOTICE

NOTICE

NOTICE

NOTICE

NOTICE

NOTICE

NOTICE

NOTICE

NOTICE

NOTICE

NOTICE

NOTICE

NOTICE

NOTICE

NOTICE

NOTICE



משרד המבנה אגף לבניה כפרית

140 יח"י ימים

ת-ת מסירה

1. מסירה יום ולילה כולל שכר דמי וחגים

עבור חודשים 4-5/79

חודש 2,- 30,000,- 60,000,-

סה"כ מסירה

60,000,-

כולל בונה בע"מ  
מחוז הדרום  
מנהל אגף  
בניה רייס.

הערה: המבנה זה אינו כולל מ.ע.מ. לכל סכום ששלמו לנו במזל על סמך המבנה זה עליכם לחוסיף  
מ.ע.מ. בשעור 12% ובקבוצה קלת החטום חכם נמצא לכם קבלה המבונה מס כחוק

30.5.79

השקלון וקריית גת

9077/15056/77

משרד השכון הגף לבניה כפרית

140 יח"י ימית

ח-ן שמירה

1. שמירה יום ולילה כולל שבתות וחגים

עבור חודשים 4-5/79

חודש 2.- 30,000.- 60,000.-

סה"כ שמירה

60,000.-

סולל בונה בע"מ  
מחוז הדרום  
טניף השקלון  
בניה רייס.

השרה השכון זה אינו כולל מ.ע.מ. לכל סכום שהטלפו לנו במועל על סמך השכון זה עליכם להוסיף  
מ.ע.מ. בסעור 12% ובעקבות קלה התשלום סכם נמציה לכם קלה הטבוניה מט כחוק

30.5.79

אסקלון וקרית גת

5077/19086/77

משרד הסכונ אגף לבניה כפרים

140 יח"ד

ת-ן שמירה

1. שמירה יום ולילה כולל שנתון ונזים

עבור חדשים 4-5/79

חודש 2.- 30,000.- 60,000.-

סה"כ שמירה

60,000.-

כולל בונה בע"מ  
מחוז הדרום  
מפקד אסקלון  
בניה רייס.

השרה: הסכונ זה אינו כולל מ.ע.מ. לכל סכום ששלמו לנו במועל על סך הסכונ זה עליכם לחוטיף  
מ.ע.מ. בסעור 12% ובקבוצה קלת החטלום מכם נמציא לכם קבלה הטבונית סס בחוק



מדינת ישראל  
משרד השיכון  
אגף לבניה כפרית-

מס'.....

כפר-שכב,.....

אלו:.....

מאת:.....

הנדון:.....

רצ"ב הננו מעבירים אליך/כם השכון חלקי/מוסי מס'.....

לעבודה.....

במשק / מושב.....

למי חוזה..... הקבלן.....

על סך.....

הערות:.....

.....

.....

.....

.....

.....

.....

.....

.....

.....

.....



מנהל המחוז

לוחה:.....

.....

העתק:

מהנדס אזור.....

הקבלן.....

Handwritten notes and signatures at the bottom of the page.

3/79

113706

חלקי 15

הסקלון וקריית בת

מסד החשבון אגף למנייה מטרים סחור הנגב

140 יח"מ

ד ב ר

9.703.418.75

בזרע כולל טווס 75

19.366.000.-

בזרע כולל טווס 85

6.084.750.-

בזרע כולל טווס 105

35.054.168.75

7.010.831.25

קבלת החיקרות לפי הגדלה 20%

42.065.000.00

סה"כ

סולל בזרע בע"מ  
מנהל חידוש  
אגף הסקלון

בניה יריש

מואב ממוכסטים ביומית בע"מ

העבודה הנ"ל בוצעה

באשר לחשבוט

חתימת המפקח

תאריך 24.4.1979

קטיוו החשבון חלקי זה אינו כולל מ.ע.ה. לכל מכוס שחלטנו לנו בזרקל על סנך החשבון זה עליכט לחוסיק  
מ.ע.ה. בעקור 120 ומקבוח קבלה החילוח טכט נמנייה לטת קבלה הסכוגיית טט בזרק.

113706

5071/75056/77

פס"ד הסכום אגף לבניה נמריה פרוז חגב

140 פ"ד ימים

						מס' הבית			
						מס' הבית			
236,668.75	249,125.-	95	5	מס' רחוב	75	667	.1		
236,668.75	249,125.-	95	5	"	75	668	.2		
247,000.-	260,000.-	95	5	"	85	669	.3		
247,000.-	260,000.-	95	5	"	85	670	.4		
289,750.-	305,000.-	95	5	"	105	671	.5		
289,750.-	305,000.-	95	5	"	105	672	.6		
289,750.-	305,000.-	95	5	"	105	673	.7		
247,000.-	260,000.-	95	5	"	85	674	.8		
236,668.75	249,125.-	95	5	"	75	703	.9		
247,000.-	260,000.-	95	5	"	85	704	10		
247,000.-	260,000.-	95	5	"	85	705	11		
289,750.-	305,000.-	95	5	"	105	706	12		
289,750.-	305,000.-	95	5	"	105	707	13		
247,000.-	260,000.-	95	5	"	85	708	14		
247,000.-	260,000.-	95	5	"	85	709	15		
247,000.-	260,000.-	95	5	"	85	710	16		
247,000.-	260,000.-	95	5	"	85	711	17		
236,668.75	249,125.-	95	5	"	75	716	18		
236,668.75	249,125.-	95	5	"	75	717	19		
289,750.-	305,000.-	95	5	"	105	718	20		
236,668.75	249,125.-	95	5	"	75	719	21		
236,668.75	249,125.-	95	5	"	75	720	22		
236,668.75	249,125.-	95	5	"	75	721	23		
236,668.75	249,125.-	95	5	"	75	722	24		
247,000.-	260,000.-	95	5	"	85	723	25		
247,000.-	260,000.-	95	5	"	85	724	26		
247,000.-	260,000.-	95	5	"	85	758	27		
247,000.-	260,000.-	95	5	"	85	759	28		
236,668.75	249,125.-	95	5	"	75	760	29		
<u>289,750.-</u>	<u>305,000.-</u>	95	5	"	105	761	30		

7,605,937.50

לתקרת

5077/15056/17

סדר חשבון הגף לבנייה כפרים סחור הנגב

140 יח"י ימית

						סכום		
						בית	חב"ה	
236,668.75	249,125.-	95	ש	מסירות ראשונה	75	762		31
289,750.-	305,000.-	95	ש	" "	105	763		32
236,668.75	249,125.-	95	ש	" "	75	764		33
247,000.-	260,000.-	95	ש	" "	85	765		34
247,000.-	260,000.-	95	ש	" "	85	766		35
247,000.-	260,000.-	95	ש	" "	85	117		36
236,668.75	249,125.-	95	ש	" "	75	116		37
236,668.75	249,125.-	95	ש	" "	75	166		38
236,668.75	249,125.-	95	ש	" "	75	165		39
236,668.75	249,125.-	95	ש	" "	75	164		40
247,000.-	260,000.-	95	ש	" "	85	702		41
247,000.-	260,000.-	95	ש	" "	85	701		42
247,000.-	260,000.-	95	ש	" "	85	869		43
236,668.75	249,125.-	95	ש	" "	75	862		44
236,668.75	249,125.-	95	ש	" "	75	107		45
236,668.75	249,125.-	95	ש	" "	75	108		46
247,000.-	260,000.-	95	ש	" "	85	199		47
247,000.-	260,000.-	95	ש	" "	85	110		48
247,000.-	260,000.-	95	ש	" "	85	111		49
247,000.-	260,000.-	95	ש	" "	85	112		50
247,000.-	260,000.-	95	ש	" "	85	113		51
247,000.-	260,000.-	95	ש	" "	85	114		52
236,668.75	249,125.-	95	ש	" "	75	167		53
247,000.-	260,000.-	95	ש	" "	85	168		54
247,000.-	260,000.-	95	ש	" "	85	169		55
247,000.-	260,000.-	95	ש	" "	85	170		56
247,000.-	260,000.-	95	ש	" "	85	171		57
247,000.-	260,000.-	95	ש	" "	85	172		58
247,000.-	260,000.-	95	ש	" "	85	173		59
<u>247,000.-</u>	<u>260,000.-</u>	95	ש	" "	85	174		60

7,349,437.50

העברת



5077/75056/77

כספי המכון אגף לבניית כפרים מחוז הנגב

140 יח' גנים

				מספר הבית		גנים		
236,668.75	249,125.-	95	5	75	155	61		
236,668.75	249,125.-	95	5	"	156	62		
247,000.-	260,000.-	95	5	"	157	63		
247,000.-	260,000.-	95	5	"	158	64		
247,000.-	260,000.-	95	5	"	159	65		
236,668.75	249,125.-	95	5	"	160	66		
236,668.75	249,125.-	95	5	"	161	67		
247,000.-	260,000.-	95	5	"	162			
247,000.-	260,000.-	95	5	"	226	69		
247,000.-	260,000.-	95	5	"	225	70		
247,000.-	260,000.-	95	5	"	224	71		
247,000.-	260,000.-	95	5	"	223	72		
247,000.-	260,000.-	95	5	"	222	73		
236,668.75	249,125.-	95	5	"	221	74		
236,668.75	249,125.-	95	5	"	220	75		
236,668.75	249,125.-	95	5	"	219	76		
247,000.-	260,000.-	95	5	"	217	77		
289,750.-	305,000.-	95	5	"	216	78		
289,750.-	305,000.-	95	5	"	215	79		
289,750.-	305,000.-	95	5	"	214	80		
289,750.-	305,000.-	95	5	"	213	81		
247,000.-	260,000.-	95	5	"	212	82		
247,000.-	260,000.-	95	5	"	211	83		
247,000.-	260,000.-	95	5	"	210	84		
236,668.75	249,125.-	95	5	"	209	85		
236,668.75	249,125.-	95	5	"	208	86		
236,668.75	249,125.-	95	5	"	207	87		
247,000.-	260,000.-	95	5	"	823	88		
247,000.-	260,000.-	95	5	"	824	89		
<u>236,668.75</u>	249,125.-	95	5	"	810	90		

7,467,356.25

הקצרות



3077/75056/77

משרד הסכונ אגף לכבייה כפרים סחוד חנוב  
140 יח' ימים

						מסרה	בית	
						הכניה		
247,000.-	260,000.-	95	ש	מסירה	85	696	121	
247,000.-	260,000.-	95	ש	"	85	697	122	
289,750.-	305,000.-	95	ש	"	105	698	123	
289,750.-	305,000.-	95	ש	"	105	699	124	
289,750.-	305,000.-	95	ש	"	105	660	125	
247,000.-	260,000.-	95	ש	"	85	848	126	
247,000.-	260,000.-	95	ש	"	85	847	127	
236,668.75	249,125.-	95	ש	"	75	827	128	
236,668.75	249,125.-	95	ש	"	75	828	129	
247,000.-	260,000.-	95	ש	"	85	829	130	
247,000.-	260,000.-	95	ש	"	85	830	131	
247,000.-	260,000.-	95	ש	"	85	831	132	
289,750.-	305,000.-	95	ש	"	105	832	133	
289,750.-	305,000.-	95	ש	"	105	833	134	
247,000.-	260,000.-	95	ש	"	85	834	135	
247,000.-	260,000.-	95	ש	"	85	843	136	
289,750.-	305,000.-	95	ש	"	105	848	137	
289,750.-	305,000.-	95	ש	"	105	841	138	
247,000.-	260,000.-	95	ש	"	85	840	139	
247,000.-	260,000.-	95	ש	"	85	839	140	

5,218,587.50

7,412,850.-

7,467,356.25

7,349,437.50

7,608,937.50

35,054,168.75

הקברה מדף 5

הקברה מדף 4

הקברה מדף 3

הקברה מדף 2

סה"כ

3/79

113706

חלקי 15

הסקלון דקריה גח

מספר הסכון אבן לבנייה כמרים סחור הנגב

140 יח"י ימים

1 1 3 7

9,703,418.75

בזרע כולל סכום 75

19,366,000.-

בזרע כולל סכום 85

6,084,750.-

בזרע כולל סכום 105

35,054,168.75

7,010,831.25

ק"ח החיקרה לטי הנדלה 30%

42,065,000.00

סה"כ

סולל בזנה בע"מ  
סחור חודים  
סגלון הסקלון  
בנייה ימים

מזכ"ל ההתחייבות ביטוח בע"מ

התמורה הנ"ל בוצעה

מאת המסלום סך 42,065,000

תאריך התמורה 24.4.1979

תאריך 24.4.1979

הסכום הסכון חלקי זה אינו כולל ס.ע.מ. לכל סכום ששלמו לנו באוקל על סמך הסכון זה עליכם לזוטיף ס.ע.מ. בעוד 12% ובעקבות קבלה החילום סכום נחשיה לטע קבלה הסכומיה סם באוק.

Faint header text at the top of the page, possibly including a date or reference number.

Main body of faint, illegible text, possibly a list or a set of instructions.

Second section of faint, illegible text, possibly a continuation of the list or instructions.

A large, stylized handwritten mark or signature in the middle of the page.

Faint text at the bottom of the page, possibly a footer or a concluding statement.

Two distinct handwritten marks or signatures at the bottom of the page, one appearing to be a name and the other a more complex flourish.



9077/19036/ד'

סכרי הסכון הגב למכירת כפרים סמוך הנגב

140 יח"י יט"ה

						140 יח"י יט"ה			
						מס' הבית	בית		
236,668.75	249,125.-	95	ש	מסירת האדמה	75	762	31		
289,750.-	305,000.-	95	ש	" "	105	763	32		
236,668.75	249,125.-	95	ש	" "	75	764	33		
247,000.-	260,000.-	95	ש	" "	85	765	34		
247,000.-	260,000.-	95	ש	" "	85	766	35		
247,000.-	260,000.-	95	ש	" "	85	117	36		
236,668.75	249,125.-	95	ש	" "	75	116	37		
236,668.75	249,125.-	95	ש	" "	75	166	38		
236,668.75	249,125.-	95	ש	" "	75	165	39		
236,668.75	249,125.-	95	ש	" "	75	164	40		
247,000.-	260,000.-	95	ש	" "	85	702	41		
247,000.-	260,000.-	95	ש	" "	85	701	42		
247,000.-	260,000.-	95	ש	" "	85	869	43		
236,668.75	249,125.-	95	ש	" "	75	862	44		
236,668.75	249,125.-	95	ש	" "	75	107	45		
236,668.75	249,125.-	95	ש	" "	75	108	46		
247,000.-	260,000.-	95	ש	" "	85	109	47		
247,000.-	260,000.-	95	ש	" "	85	110	48		
247,000.-	260,000.-	95	ש	" "	85	111	49		
247,000.-	260,000.-	95	ש	" "	85	112	50		
247,000.-	260,000.-	95	ש	" "	85	113	51		
247,000.-	260,000.-	95	ש	" "	85	114	52		
236,668.75	249,125.-	95	ש	" "	75	167	53		
247,000.-	260,000.-	95	ש	" "	85	168	54		
247,000.-	260,000.-	95	ש	" "	85	169	55		
247,000.-	260,000.-	95	ש	" "	85	170	56		
247,000.-	260,000.-	95	ש	" "	85	171	57		
247,000.-	260,000.-	95	ש	" "	85	172	58		
247,000.-	260,000.-	95	ש	" "	85	173	59		
<u>247,000.-</u>	<u>260,000.-</u>	95	ש	" "	85	174	60		

7,349,437.50

התבונה

5077/75056/77

מחירי המסונן אגף לבניה כפרים מחוז הנגב

140 יח"י יבנה

						מסוס			
						הבניה	ביים		
236,668.75	249,125.-	95	ש	הסירה	75	155	61		
236,668.75	249,125.-	95	ש	"	75	156	62		
247,000.-	260,000.-	95	ש	"	85	157	63		
247,000.-	260,000.-	95	ש	"	85	158	64		
247,000.-	260,000.-	95	ש	"	85	159	65		
236,668.75	249,125.-	95	ש	"	75	160	66		
236,668.75	249,125.-	95	ש	"	75	161	67		
247,000.-	260,000.-	95	ש	"	85	162	68		
247,000.-	260,000.-	95	ש	"	85	226	69		
247,000.-	260,000.-	95	ש	"	85	225	70		
247,000.-	260,000.-	95	ש	"	85	224	71		
247,000.-	260,000.-	95	ש	"	85	223	72		
247,000.-	260,000.-	95	ש	"	85	222	73		
236,668.75	249,125.-	95	ש	"	75	221	74		
236,668.75	249,125.-	95	ש	"	75	220	75		
236,668.75	249,125.-	95	ש	"	75	219	76		
247,000.-	260,000.-	95	ש	"	85	217	77		
289,750.-	305,000.-	95	ש	"	105	216	78		
289,750.-	305,000.-	95	ש	"	105	215	79		
289,750.-	305,000.-	95	ש	"	105	214	80		
289,750.-	305,000.-	95	ש	"	105	213	81		
247,000.-	260,000.-	95	ש	"	85	212	82		
247,000.-	260,000.-	95	ש	"	85	211	83		
247,000.-	260,000.-	95	ש	"	85	210	84		
236,668.75	249,125.-	95	ש	"	75	209	85		
236,668.75	249,125.-	95	ש	"	75	208	86		
236,668.75	249,125.-	95	ש	"	75	207	87		
247,000.-	260,000.-	95	ש	"	85	823	88		
247,000.-	260,000.-	95	ש	"	85	824	89		
<u>236,668.75</u>	249,125.-	95	ש	"	75	810	90		

7,467,356.25

המפרט



5077/79056/77

מסדר השכונות אגף לבנייה כספית סמוך חננה

140 יח"י ימית

				מספר הבית		בית	
247,000.-	260,000.-	95	5	כסירה	85	811	91
247,000.-	260,000.-	95	5	כסירה	85	812	92
247,000.-	260,000.-	95	5	כסירה	85	813	93
247,000.-	260,000.-	95	5	"	85	814	94
247,000.-	260,000.-	95	5	"	85	815	95
247,000.-	260,000.-	95	5	"	85	816	96
236,668.75	249,125.-	95	5	"	75	817	97
236,668.75	249,125.-	95	5	"	75	818	98
236,668.75	249,125.-	95	5	"	75	819	99
236,668.75	249,125.-	95	5	"	75	820	100
247,000.-	260,000.-	95	5	"	85	821	101
247,000.-	260,000.-	95	5	"	85	822	102
247,000.-	260,000.-	95	5	"	5	861	103
247,000.-	260,000.-	95	5	"	85	860	104
247,000.-	260,000.-	95	5	"	85	859	105
247,000.-	260,000.-	95	5	"	85	958	106
247,000.-	260,000.-	95	5	"	85	857	107
289,750.-	305,000.-	95	5	"	105	856	108
247,000.-	260,000.-	95	5	"	85	855	109
247,000.-	260,000.-	95	5	"	85	854	110
289,750.-	305,000.-	95	5	"	105	853	111
247,000.-	260,000.-	95	5	"	85	852	112
247,000.-	260,000.-	95	5	"	85	851	113
247,000.-	260,000.-	95	5	"	85	850	114
236,668.75	249,125.-	95	5	"	75	849	115
236,668.75	249,125.-	95	5	"	75	651	116
236,668.75	249,125.-	95	5	"	75	652	117
236,668.75	249,125.-	95	5	"	75	853	118
247,000.-	260,000.-	95	5	"	85	654	119
247,000.-	260,000.-	95	5	"	85	655	120

7,412,850.-

העברה:

5071/75056/77

טעמי התקלון הנ"ל למכירת כספיים מחוז הנגב  
140 יח"י ימים

		טעם הכרזת	בית	
247,000.-	260,000.-	95	85	121
247,000.-	260,000.-	95	85	122
289,750.-	305,000.-	95	105	123
289,750.-	305,000.-	95	105	124
289,750.-	305,000.-	95	105	125
247,000.-	260,000.-	95	85	126
247,000.-	260,000.-	95	85	127
236,668.75	249,125.-	95	75	128
236,668.75	249,125.-	95	75	129
247,000.-	260,000.-	95	85	130
247,000.-	260,000.-	95	85	131
247,000.-	260,000.-	95	85	132
289,750.-	305,000.-	95	105	133
289,750.-	305,000.-	95	105	134
247,000.-	260,000.-	95	85	135
247,000.-	260,000.-	95	85	136
289,750.-	305,000.-	95	105	137
289,750.-	305,000.-	95	105	138
247,000.-	260,000.-	95	85	139
247,000.-	260,000.-	95	85	140

5,218,587.50

7,412,850.-

7,467,356.25

7,349,437.50

7,605,937.50

35,054,168.75

העברת סוף 5

העברת סוף 4

העברת סוף 3

העברת סוף 2

סה"כ

# מדינת ישראל

משרד הבינוי והשיכון

המינהל לבנייה כפרית ויישובים חדשים

הקרית, חל אביב  
ת.ד. 7021

מספר החוזה 9060/0060/0060

תאריך: 1508

מספר:

טופס שינוי חוזה

מספר החוזה 9060/0060/0060

משרד הבינוי והשיכון  
מינהל לבנייה כפרית ויישובים חדשים  
תחנת הנוג'

ראר וכנס וחילול בתאריך

9-03-1979

לשיפולי של  
לעיונו של

אל : הגזברות(2) ת

מאת: המחלקה האירגונית להתישבות, עליות חדשות.

א. פרטי הזיהוי:-

שם המחוז

גב

שם הישוב

ימים

קרטונים

ב. הרכב החוזה הקיים:-

הקיים בל"י

37,000,000

המתוקן בל"י

44,000,000

השינוי בל"י

7,000,000

ג. מהות השינוי:-

הטלום התיקונים

ד. סעיף תקציבי:- 9060/0060/0060

ב ב ר כ ה

ד. בן יהודה

חשב המשרד

י. מרגלית

ראש המינהל לבנייה כפרית ויישובים חדשים

חתימת הקבלן

חתימה בע"מ

חתימה

תאריך

העתיקים:

מר א. שטרן, סגן ראש המינהל ומנהל האגף לתכנון ובצוע  
 מר ר. לט, ממונה על יישובים חדשים  
 מר א. בלי, ממונה על חוזים ומכרזים  
 מהנדס מחוזי לבנייה כפרית, מחוז  
 אגף חוזים ובטחונות, הסוכנות היהודית, ת"א  
 גזברות (2)

REPORT

DATE

BY

NO. 1000

1. INTRODUCTION

2. OBJECTIVE

3. METHOD

4. RESULTS

NAME	DATE
ADDRESS	TIME
PHONE	LOCATION
INITIALS	

מדינת ישראל  
משרד השיכון  
אגף לבניה כפרית -

ככ"א / 2524  
מס' 5.3.74  
באר שבע

אל: רב אגף ג'ל  
מאמ: זמ"ל אבא

הנדון: ת"ת ה"ד 14.05.74  
למ"ד י"ג  
למ"ד י"ג

14

רצ"ב הננו מעבירים אליך/כמ השכון חלקי/פרט מס'

לעבודה  
במשק / מושב  
למי חוזה  
על סך  
הערות:

0/1

הקבלן

44/25054

24490100

לוטה: ז"ל בנגזסין

מתגים המוח

הצחק:

מהנדס אזור

הקבלן

מ"ד י"ג

25054

מדינת ישראל  
משרד השיכון  
אגף לבניה כפרית-

מס' ככנ/4508  
בזר-שכ, 5.3.74

אלו: 21 אג' אג' אג'  
סאמ: 21 אג' אג'

הנדון: תקן סוף 14.04.74  
א"ב

14 רצ"ב הננו מעבירים אליך/כם חשבוני חלקי/סופני מס'

לעבודה  
במשק / מושב  
למי חוזה  
על סך  
הערות:

הקבלן 44/4508  
21 א"ב

לוטח: 1111111111

סגורם המחוז

הצחק  
סגורם אזור  
הקבלן

28.2.79

113706

חלק 14

אשקלון וקרית גת

מסדר השכונ אגף לבניה כפרית מחוז הנגב  
140 יח' ימים

כ ו ז

9.342.187,50

בזע כולל ספוט 75

19.022.668,75

בזע כולל ספוט 85

5.871.250,-

בזע כולל ספוט 105

34.326.106,25

6.863.893,75

ע"ח התיקרות למי הגדלה 20%

41.190.000,00

סוּלֵל בּוֹנֵה בְעִיִּם  
מחוז הודרום  
סניף אשקלון  
בניה בימים

הטרה השכונ חלקי זה אינו כולל מ.צ.מ. לכל סכום שהחלטו לכו בזעל על סמך השכונ זה עליכם להוסיף מ.צ.מ. בשעור 12% ובקצבות קבלה והחלום מכס נכזיא לכם קבלה השכונית מס כחוק

מחשב מחשבים בימים נ"מ  
העבודה תג'ל נמצאת  
41-190-555  
מאשר לתשלום סך  
חתימת המפקח  
28/2/79  
מאריך

מסד הסכון אגף לבניה כפרים מחוז חגג

140 יח' ימים

						מסד הבית			
						בית			
236,668.75	249,125.-	95	%	מסירה ראשונה	75	667	.1		
236,668.75	249,125.-	95	%	" "	75	668	.2		
247,000.-	260,000.-	95	%	" "	85	669	.3		
247,000.-	260,000.-	95	%	" "	85	670	.4		
289,750.-	305,000.-	95	%	" "	105	671	.5		
289,750.-	305,000.-	95	%	" %	105	672	.6		
289,750.-	305,000.-	95	%	" "	105	673	.7		
247,000.-	260,000.-	95	%	" "	85	674	.8		
236,668.75	249,125.-	95	%	" "	75	703	.9		
247,000.-	260,000.-	95	%	" "	85	704	.10		
247,000.-	260,000.-	95	%	" "	85	705	.11		
289,750.-	305,000.-	95	%	" "	105	706	12		
289,750.-	305,000.-	95	%	" "	105	707	13		
247,000.-	260,000.-	95	%	" "	85	708	14		
247,000.-	260,000.4	95	%	" "	85	709	15		
247,000.-	260,000.-	95	%	" "	85	710	16		
247,000.-	260,000.-	95	%	" "	85	711	17		
236,668.75	249,125.-	95	%	" "	75	716	18		
236,668.75	249,125.-	95	%	" "	75	717	19		
289,750.-	305,000.-	95	%	" "	105	718	20		
236,668.75	249,125.-	95	%	" "	75	719	21		
236,668.75	249,125.-	95	%	" "	75	720	22		
236,668.75	249,125.-	95	%	" "	75	721	23		
236,668.75	249,125.-	95	%	" "	75	722	24		
247,000.-	260,000.-	95	%	" "	85	723	25		
247,000.-	260,000.-	95	%	" "	85	724	26		
247,000.-	260,000.-	95	%	" "	85	758	27		
247,000.-	260,000.-	95	%	" "	85	759	28		
236,668.75	249,125.-	95	%	" "	75	760	29		
<u>289,750.-</u>	305,000.-	95	%	" "	105	761	30		

7,605,937.50

הכרזה



28.2.79

113706

חלקי 14

אסקלון וקרית גת

5077/75056/77

משרד הסכון הבנייה כשרים מחוז הנגב  
140 יח"י יבית

						מספר		
						בית	הבית	
236,668.75	249,125.-	95	%	מסירה ראשונה	75	762	31	
289,750.-	305,000.-	95	%	" "	105	763	32	
236,668.75	249,125.-	95	%	" "	75	764	33	
247,000.-	260,000.-	95	%	" "	85	765	34	
247,000.-	260,000.-	95	%	" "	85	766	35	
247,000.-	260,000.-	95	%	" "	85	117	36	
236,668.75	249,125.-	95	%	" "	75	116	37	
236,668.75	249,125.-	95	%	" "	75	166	38	
236,668.75	249,125.-	95	%	" "	75	165	39	
236,668.75	249,125.-	95	%	" "	75	164	40	
247,000.-	260,000.-	95	%	" "	85	702	41	
247,000.-	260,000.-	95	%	" "	85	701	42	
247,000.-	260,000.-	95	%	" "	85	863	43	
236,668.75	249,125.-	95	%	" "	75	862	44	
236,668.75	249,125.-	95	%	" "	75	107	45	
236,668.75	249,125.-	95	%	" "	75	108	46	
247,000.-	260,000.-	95	%	" "	85	109	47	
247,000.-	260,000.-	95	%	" "	85	110	48	
247,000.-	260,000.-	95	%	" "	85	111	49	
247,000.-	260,000.-	95	%	" "	85	112	50	
247,000.-	260,000.-	95	%	" "	85	113	51	
247,000.-	260,000.-	95	%	" "	85	114	52	
236,668.75	249,125.-	95	%	" "	75	167	53	
247,000.-	260,000.-	95	%	" "	85	168	54	
247,000.-	260,000.-	95	%	" "	85	169	55	
247,000.-	260,000.-	95	%	" "	85	170	56	
247,000.-	260,000.-	95	%	" "	85	171	57	
247,000.-	260,000.-	95	%	" "	85	172	58	
247,000.-	260,000.-	95	%	" "	85	173	59	
<u>247,000.-</u>	260,000.-	95	%	" "	85	174	60	

7,349,437.50

העברה

מסדד הסכונן אגף לבנייה כפרית מחוז חנגב

140 יח" ימית

				סכום		בית	
				מסירה	הבית		
236,668.75	249,125.-	95	%	מסירה	75	155	61
236,668.75	249,125.-	95	%	"	75	156	62
247,000.-	260,000.-	95	%	"	85	157	63
247,000.-	260,000.-	95	%	"	85	158	64
247,000.-	260,000.-	95	%	"	85	159	65
236,668.75	249,125.-	95	%	"	75	160	66
236,668.75	249,125.-	95	%	"	75	161	67
247,000.-	260,000.-	95	%	"	85	162	68
247,000.-	260,000.-	95	%	"	85	226	69
247,000.-	260,000.-	95	%	"	85	225	70
247,000.-	260,000.-	95	%	"	85	224	71
247,000.-	260,000.-	95	%	"	85	223	72
247,000.-	260,000.-	95	%	"	85	222	73
236,668.75	249,125.-	95	%	"	75	221	74
236,668.75	249,125.-	95	%	"	75	220	75
236,668.75	249,125.-	95	%	"	75	219	76
247,000.-	260,000.-	95	%	"	85	217	77
289,750.-	305,000.-	95	%	"	105	216	78
289,750.-	305,000.-	95	%	"	105	215	79
289,750.-	305,000.-	95	%	"	105	214	80
289,750.-	305,000.-	95	%	"	105	213	81
247,000.-	260,000.-	95	%	"	85	212	82
247,000.-	260,000.-	95	%	"	85	211	83
247,000.-	260,000.-	95	%	"	85	210	84
236,668.75	249,125.-	95	%	"	75	209	85
236,668.75	249,125.-	95	%	"	75	208	86
236,668.75	249,125.-	95	%	"	75	207	87
221,000.-	260,000.-	85	%	הסמל אינטלציה ביוב נבירה	85	823	88
221,000.-	260,000.-	85	%	" " " "	85	824	89
<u>236,668.75</u>	249,125.-	95	%	מסירה	75	810	90

7,413,396.25

העברות

משרד המסכון אף לבנייה כפרית מחוז הנגב

140 יח"י ימיה

						מסוס		
						הבית	בית	
247,000.-	260,000.-	95	%	מסירה	85	811	91	
247,000.-	260,000.-	95	%	מסירה	85	812	92	
247,000.-	260,000.-	95	%	"	85	813	93	
247,000.-	260,000.-	95	%	"	85	814	94	
247,000.-	260,000.-	95	%	"	85	815	95	
247,000.-	260,000.-	95	%	"	85	816	96	
236,668.75	249,125.-	95	%	"	75	817	97	
236,668.75	249,125.-	95	%	"	75	818	98	
236,668.75	249,125.-	95	%	"	75	819	99	
236,668.75	249,125.-	95	%	"	75	820	100	
247,000.-	260,000.-	95	%	"	85	821	101	
247,000.-	260,000.-	95	%	"	85	822	102	
247,000.-	260,000.-	95	%	"	85	861	103	
247,000.-	260,000.-	95	%	"	85	860	104	
247,000.-	260,000.-	95	%	"	85	859	105	
247,000.-	260,000.-	95	%	"	85	958	106	
247,000.-	260,000.-	95	%	"	85	857	107	
289,750.-	305,000.-	95	%	"	105	856	108	
247,000.-	260,000.-	95	%	"	85	855	109	
247,000.-	260,000.-	95	%	"	85	854	110	
289,750.-	305,000.-	95	%	"	105	853	111	
247,000.-	260,000.-	95	%	"	85	852	112	
247,000.-	260,000.-	95	%	"	85	851	113	
247,000.-	260,000.-	95	%	"	85	850	114	
236,668.75	249,125.-	95	%	"	75	889	115	
211,756.25	249,125.-	85	%	מסל אינטלביה ביוז נגרות	75	651	116	
211,756.25	249,125.-	85	%	" " " "	"	75	652	117
211,756.25	249,125.-	85	%	" " " "	"	75	853	118
221,000.-	260,000.-	85	%	" " " "	"	85	654	119
221,000.-	260,000.-	85	%	" " " "	"	85	655	120

7,286,112.50

העברה



4508

מז"ד השיכון  
 מנהל לבניה יית ויישובים חדשים  
 מחוז הנגב  
 דאר נכנס  
 נתקבל בתאריך  
 28-02-1979  
 לטיפולו של  
 לעיונו של

אל: מהנדס מחוז הנגב, מ.ב.כ. ב"ש  
 מאת: ל. אלוואיל, יועץ הנדסי

שם המגורים  
 למגורים ב"ש  
 1978

16.2.79  
 מה שצ"ב  
 נא לקש המסמך  
 גשוק ב  
 21.03.79

הנדון: בטון מחוזק לקרי - ימיה

העודה מס. כש/101760

הקבלן סו"ב חרזה 5077/73056/77

מהתעודה הנ"ל של מכון התקנים הישראליים נובע שחוזק הבטון אחרי 33 יום הוא:

בבתי מס. 161 - 162 - יציקת הקרח קומה א'  
 החוזק הוא: 160 ק"ג/סמ"ר.

ובבתי מס. 164-166 - יציקת בג  
 החוזק הוא: 177 ק"ג/סמ"ר  
 במקום חוזק של 245 ק"ג/סמ"ר הנדרש.

אודה לכם אם תודיעו לנו מה היחה תגובתכם.

  
 כ ב ר כ ה,  
 ל. אלוואיל

העתק: לאיגב' א. שרון, ס/ראש המינהל  
 ראש צורת באיזור

1941-10-85

10-11-41

Mr: Charles Earl Hays, A.C.C. 211  
San: 5. 1941, 1942

Mr: Charles Earl Hays - born  
Hays Co. Nebraska  
Hays, Neb. 10/11/1891

Charles Earl Hays was born in Hays, Nebraska, October 11, 1891.

Charles Earl Hays - 1911 - 1912 - 1913 - 1914 - 1915  
Hays, Neb. 10/11/1891

Charles Earl Hays - 1916 - 1917 - 1918 - 1919 - 1920  
Hays, Neb. 10/11/1891

Charles Earl Hays was born in Hays, Nebraska.

A. C. C.  
5. 1941

Mr: Charles E. Hays, A.C.C. 211  
San: 5. 1941

מדינת ישראל  
משרד השיכון  
אגף לבניה כפרית-

4508/כ.נ

י.ג.ג

מס'

בשר-סכך

אל: מר סלומה ג'א

מאמ: מל"ג יב"ג

הנדרון: מל"ג יב"ג

13.01

מל"ג יב"ג

13

רצ"ב הננו מעבירים אליך/כמ השכון אלקי/פדמי מס'

לעבודה

במשק / מושב

הקבלן

מל"ג

44/43056/44

למי חוזה

38600.000

על סך

הערות:

מהנדס המחוז

לוטס: מל"ג יב"ג

העתק:

מהנדס אזור

הקבלן

הערה וא"נ  
מל"ג יב"ג

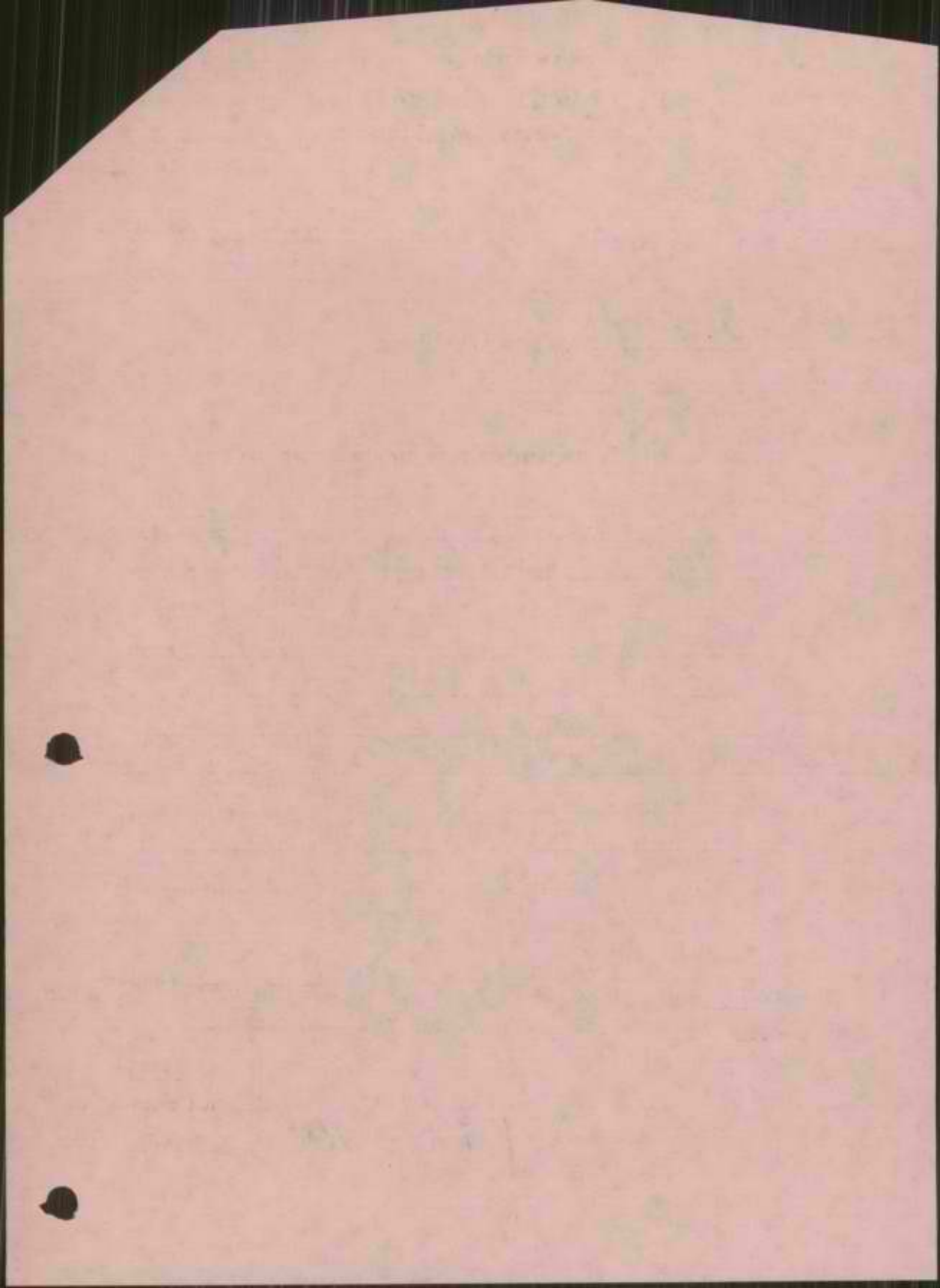



30.1.79

113706

5077/75056/77

חלקי 13

אשקלון וקרית גת

משרד הטכנון אגף לבנייה כסרים סחור חנגב

140 יח"י

	<u>1</u>	<u>1</u>	<u>2</u>	<u>7</u>
8.956.013.75				בזזע כולל סמוס 75
17.732.000.00				בזזע כולל סמוס 85
<u>5.505.280.00</u>				בזזע כולל סמוס 105
32.193.293.75				
6.406.706.25				ע"ח החיקרות למי הבולח 20%
<u>38.600.000.00</u>				סו"כ

סולל בזזח בע"מ

משרד הדיור  
 מניף אשקלון  
 משרד הדיור  
 בנייה ויזום

חקרת הטכנון חלקי זה אינו כולל מ.פ.מ. לכל סכום שהטלנו לנו בזזעל על סך הטכנון זה עליכם  
 לחוסיף מ.פ.מ. מסעור 12% בזזעקות קבלה החטלוט סכמ נמציה לכמ קבלה הטכנוניה סמ כחוק.

נדזב המזכיר ליוזום נע"מ  
 התקבלה בזזעל בזזעה  
 משרד לתחנות סך 38.600.000  
 חתימת המפקח  
 האריך 30.1.79

1912

1912

1912

1912

...

...

...

...

...

...

...

...

...

...

...

...

...

...

...

...

...

...

...

...

...

...

טעדי האסנון אנף לבניה כפרים מחוז הנגב

140 יח' ימים

						מסד הבית			
236,668.75	249,125.-	95	%	מסירה ראשונה	75	667			.1
236,668.75	249,125.-	95	%	מסירה ראשונה	75	668			.2
247,000.-	260,000.-	95	%	"	"	85	669		.3
247,000.-	260,000.-	95	%	"	"	85	670		.4
289,750.-	305,000.-	95	%	"	"	105	671		.5
289,750.-	305,000.-	95	%	"	"	105	672		.6
289,750.-	305,000.-	95	%	"	"	105	673		.7
247,000.-	260,000.-	95	%	"	"	85	674		.8
236,668.75	249,125.-	95	%	"	"	75	703		.9
247,000.-	260,000.-	95	%	"	"	85	704		.10
247,000.-	260,000.-	95	%	"	"	85	705		.11
289,750.-	305,000.-	95	%	"	"	105	706		.12
289,750.-	305,000.-	95	%	"	"	105	707		.13
247,000.-	260,000.-	95	%	"	"	85	708		.14
247,000.-	260,000.-	95	%	"	"	85	709		.15
247,000.-	260,000.-	95	%	"	"	85	710		.16
247,000.-	260,000.-	95	%	"	"	85	711		.17
236,668.75	249,125.-	95	%	"	"	75	716		.18
236,668.75	249,125.-	95	%	"	"	75	717		.19
289,750.-	305,000.-	95	%	"	"	105	718		.20
	מבטא	95	%	"	"	75	719		.21
236,668.75	249,125.-	95	%	"	"	75	720		.22
236,668.75	249,125.-	95	%	"	"	75	721		.23
236,668.75	249,125.-	95	%	"	"	75	722		.24
247,000.-	260,000.-	95	%	"	"	85	723		.25
247,000.-	260,000.-	95	%	"	"	85	724		.26
247,000.-	260,000.-	95	%	"	"	85	738		.27
247,000.-	260,000.-	95	%	"	"	85	739		.28
236,668.75	249,125.-	95	%	"	"	75	760		.29
289,750.-	305,000.-	95	%	"	"	105	761		.30





30.1.79

113706

חלקי 13

אסקלון וקריית גת

9017/75096/77

פשיד הסכון אגף לבניה כספית סחור הנבב

140 יח" ימיה

		סכום				כית	
		הבית				כית	
211,756.25	249,125.-	85	%	השכל אינסטלאיה ביוזב נברוח	75	195	61
211,756.25	249,125.-	85	%	" " "	" 75	196	62
221,000.-	260,000.-	85	%	" " "	" 85	197	63
221,000.-	260,000.-	85	%	" " "	" 85	198	64
221,000.-	260,000.-	85	%	" " "	" 85	199	65
211,756.25	249,125.-	85	%	" " "	" 75	160	66
211,756.25	249,125.-	85	%	" " "	" 75	161	67
221,000.-	260,000.-	85	%	" " "	" 85	162	68
221,000.-	260,000.-	85	%	" " "	" 85	226	69
221,000.-	260,000.-	85	%	" " "	" 85	225	70
221,000.-	260,000.-	85	%	" " "	" 85	224	71
221,000.-	260,000.-	85	%	" " "	" 85	223	72
221,000.-	260,000.-	85	%	" " "	" 85	222	73
211,756.25	249,125.-	85	%	" " "	" 75	221	74
211,756.25	249,125.-	85	%	" " "	" 75	220	75
211,756.25	249,125.-	85	%	" " "	" 75	219	76
195,000.-	260,000.-	75	%		85 רצוף	217	77
228,750.-	305,000.-	75	%		105 רצוף	216	78
228,750.-	305,000.-	75	%		105 רצוף	215	79
228,750.-	305,000.-	75	%		105 רצוף	214	80
228,750.-	305,000.-	75	%		105 רצוף	213	81
195,000.-	260,000.-	75	%		85 רצוף	212	82
195,000.-	260,000.-	75	%		85 רצוף	211	83
195,000.-	260,000.-	75	%		85 רצוף	210	84
186,843.75	249,125.-	75	%		75 רצוף	209	85
186,843.75	249,125.-	75	%		75 רצוף	208	86
186,843.75	249,125.-	75	%		75 רצוף	207	87
169,000.-	260,000.-	65	%		85 טיה פנים	823	88
169,000.-	260,000.-	65	%		" " 85	824	89
<u>186,843.75</u>	249,125.-	75	%		75 רצוף	810	9

6,251,668.75

העברה

משרד הסוכן אגף למכירה בפרייה סחור חכמ

140 י"ח ימיה

						סוס		
						בית	הבית	
195,000.-	260,000.-	75	ש	רבוף	85	811	91	
195,000.-	260,000.5	75	ש	ראוץ	85	812	92	
195,000.-	260,000.-	75	ש	"	85	813	93	
195,000.-	260,000.-	75	ש	"	85	814	94	
195,000.-	260,000.-	75	ש	"	85	815	95	
195,000.-	260,000.-	75	ש	"	85	816	96	
186,843.75	249,125.-	75	ש	"	75	817	97	
186,843.75	249,125.-	75	ש	"	75	818	98	
186,843.75	249,125.-	75	ש	"	75	819	99	
186,843.75	249,125.-	75	ש	"	75	820	100	
195,000.-	260,000.-	75	ש	"	85	821	101	
195,000.-	260,000.-	75	ש	"	85	822	102	
247,000.-	260,000.-	95	ש	מסירה ראטונה	85	861	103	
247,000.-	260,000.-	95	ש	"	85	860	104	
247,000.-	260,000.-	95	ש	"	85	859	105	
247,000.-	260,000.-	95	ש	"	85	958	106	
247,000.-	260,000.-	95	ש	"	85	857	107	
289,750.-	305,000.-	95	ש	"	105	856	108	
247,000.-	260,000.-	95	ש	"	85	855	109	
247,000.-	260,000.-	95	ש	"	85	854	110	
289,750.-	305,000.-	95	ש	"	105	853	111	
247,000.-	260,000.-	95	ש	"	85	852	112	
247,000.-	260,000.-	95	ש	"	85	851	113	
247,000.-	260,000.-	95	ש	"	85	850	114	
236,668.75	249,125.-	95	ש	"	75	849	115	
211,756.25	249,125.-	85	ש	הטל אינסטלציה ביוב בגרות	75	651	116	
211,756.25	249,125.-	85	ש	"	75	652	117	
211,756.25	249,125.-	85	ש	"	75	853	118	
221,000.-	260,000.-	85	ש	"	85	654	119	
<u>221,000.-</u>	260,000.-	85	ש	"	85	655	120	

6,670,812.50

העבריה





113706

טקסיל הסכום אגף לבנייה כמריית סחור חגב

140 יח"מית

		סכום					
		בית	בית				
221,000.-	260,000.-	85	85	המל אינסולציה ביום נגרות	85	656	121
221,000.-	260,000.-	85	85	" " "	"	657	122
259,250.-	305,000.-	85	105	" " "	"	658	123
259,250.-	305,000.-	85	105	" " "	"	659	124
259,250.-	305,000.-	85	105	" " "	"	660	125
221,000.-	260,000.-	85	85	" " "	"	848	126
221,000.-	260,000.-	85	85	" " "	"	847	127
186,843.75	249,125.-	75	75		רצוף	827	128
186,843.75	249,125.-	75	75		"	828	129
195,000.-	260,000.-	75	85		רצוף	829	130
195,000.-	260,000.-	75	85		"	830	131
195,000.-	260,000.-	75	85		"	831	132
228,750.-	305,000.-	75	105		"	832	133
228,750.-	305,000.-	75	105		"	833	134
195,000.-	260,000.-	75	85		"	834	135
195,000.-	260,000.-	75	85		"	843	136
228,750.-	305,000.-	75	105		"	842	137
228,750.-	305,000.-	75	105		"	841	138
195,000.-	260,000.-	75	85		"	840	139
195,000.-	260,000.-	75	85		"	839	140

4,315,437.50

6,670,812.90

6,251,648.75

7,349,437.50

7,605,937.50

38,193,293.75

סח"כ דף 6

העברה מדף 5

העברה מדף 4

העברה מדף 3

העברה מדף 2

סח"כ



השכון

מונהר לבנייה לידית ויישובים חדשים

נתקבל בתאריך

22-01-1979

4508  
*[Handwritten signature]*

לטיפולו של

לעצמו של

רסקו חברה להתישבות חקלאית ועירונית בע"מ



"RASSCO" RURAL AND SUBURBAN SETTLEMENT COMPANY LTD.

TEL - AVIV	1, Har Sinai Street	P.O.B. 1058 ת.ד.	PHONE: 627811	מלפון:	רחוב הר-סיני 1	חל-אביב
JERUSALEM	8, Shamal Street	2199	27463		רחוב שמאי 8	ירושלים
H A I F A	1, Herzl Street	4946	68162		רחוב הרצל 1	חיפה
BEER SHEBA	Bell Rassco	19	2144		בית רסקו	באר-שבע

מחוז בניה חל-אביב והמרכז

מס. 30 - 703/35 - 106  
חל-אביב, 18.1.79

Cable Address: RASSCO Internat. TELEX No, FTS, IL 341-143

לידי מר יעקב זיידה

לכבוד  
משרד הבינוי והשיכון  
המינהל לבניה כפרית  
מחוז - הנגב  
באר - שבע  
א.ג.

הנדון: קבלת קוטג'ים בימיה

במכתבנו בנידון מיום 3/12/78 ביקשנו למסור את הבתים הגמורים והמקלטים במסגרת הפרויקט של הקמת 50 קוטג'ים ו-4 מקלטים בימיה.

עלינו לציין שקיבלנו את חשובתכם ביום 7/12/78 לפיה הייתם אמורים להתחיל בקבלת הבתים ביום 24/12/78. החשובה סיפקה אותנו, אבל למרות שעברו מאז כ-3 שבועות, עדיין לא הוזמנו למסירה אפילו לבית אחד.

ידוע לנו על קשיים שישנם בקבלת הדירות ללא מיתוח וללא חשמל - יחד עם זאת אין אנו יכולים לשאת בנטל הכספי הכרוך בהחזקה ושימור של 54 בניינים, תקופה ממושכה, בגלל סיבות שבכלל אינן הלויות בנו.

בהתאם להודעתכם, תקופת הבצוע של הפרויקט הנ"ל הוארכה עד ל- 15/1/79 - מאחר ואנו נאלצים להשאר באתר אחרי המועד הנ"ל ולהמשיך בהוצאות בלתי צפויות, הרינו מבקשים להאריך את תקופת הבצוע המאושרת עד לסיום קבלת הדירות ולגרום לכך שהתקופה הנ"ל תהיה קצרה ככל האפשר על-ידי קבלת הבניינים בהקדם.

בכבוד רב,  
*[Handwritten signature]*  
"רסקו" חברה להתישבות חקלאית ועירונית בע"מ

העוק: חכ" מואב" - ימיה  
לידי ה"ה ד. שטרן, א. בר-אילן, ש. רוזניק.

יב/רה

8 בינואר 1979

Handwritten signature and date: 12.01.79

לכבוד  
מר ב. רייט  
סולל בונה  
סניף אשקלון

4508

משרד השיכון  
מינהל לבנייה צדית ויישובים חדשים  
תחום הונג

דאר נכנס  
מתקבל בתאריך  
1979-01-10

לטיפול של  
מ. קנטרובסקי

לעזרו של

א.ג..

הנדון: ימית - 140 יח' דיור  
סוכס פגישה בימית

בפגישה שנערכה בימית ביום 25.12.78 בנוכחות האדונים: י. מרגלית - ראש המינהל, א. שטרן - מנהל האגף, ש. רודניק - מהנדס המחוז, ר. קנטרובסקי - ס/מהנדס המחוז, מר י. זיידה - מהנדס האזור, ש. צור - כלכלן בכיר למנהל, ז. עופר - ראש צוות הקמה וד. שטרן - פקוח; וכן מר ע. מרגלית, מנהל מחוז הנגב ומר ב. רייט, מנהל סניף אשקלון, סוכס כדלקמן:

1. סולל בונה מתבקשת לקדם את המבנים משני צידי השביל המרכזי, כולל אלו שנגרס עכוב בבנייתם בגלל מנופי יבנה.
2. התבקשתם להעביר לנו מועדי סיום תוך יומיים מהפגישה הנ"ל, אך טרם קבלנו תשובתכם.

בכבוד רב,

ד. שטרן

העתקים:

- מר א. שטרן - ס/ראש המנהל ומנהל האגף לתכנון ופחות.
- מהנדס תאגף המחוז
- מר י. זיידה, מהנדס אזור הערבה וסיני
- מר א. בר-אילן - פקוח
- מר ע. מרגלית - סו"ב באר שבע.



משרד הבינוי והשיכון  
המינהל לבנייה כפרית  
ויישובים חדשים  
המשרד הראשי

תשרד השיכון  
מינהל לבנייה ויישובים חדשים  
מחוז הנגב  
דאר נכנס  
נתקבל בתאריך  
8-01-1979  
לטיפול של מר זינגר  
לעינו של א. בלף

תאריך: 1.1.1979

מספר:

מס': 7949/77/75056/77

אל: מהנדס מחוז הנגב  
מאת: א. בלף

הנדון: הגדלת חוזה 77/75056/77-140 יחד'  
בימית בכצוע הקבלן-חב' סולל-בונה  
מכתבם מיום 4.12.78 מס': 4508

אמנם בקטנו הגדלת החוזה בהתאם למכתבכם הנ"ל, אבל  
נא להקפיד בחשבון הסופי לעובדה שצווי החלפת העבודה היו  
ב-77/12 ו-78/5 בו בזמן וחישוב התיקרויות לתקופת הכצוע  
הוא מ-78/1 ו-78/6.

יש לחשב לפי תאריך המציאותי לפי יומן העבודה,  
ז.א. חלק של החודש בהם נותנו הצווים (1/2 בדצמבר וכ')

בחישובנות חלקיים יש לאשר את התיקרות הנוספת  
בהתאם לאחוז ההתקדמות בעבודה.

ב ב כ ה

א. בלף

ממונה על חוזים ומכרזים

העמק: חב' מואב מהנדסים בימית בע"מ

TO: [illegible]  
FROM: [illegible]  
SUBJECT: [illegible]

DATE: [illegible]  
TIME: [illegible]

1.1.1

1-10/11/2006/11/11

and: [illegible] [illegible]  
[illegible] [illegible]

[illegible] [illegible] [illegible] [illegible]  
[illegible] [illegible] [illegible] [illegible]  
[illegible] [illegible] [illegible] [illegible]

[illegible] [illegible] [illegible] [illegible] [illegible]  
[illegible] [illegible] [illegible] [illegible] [illegible]  
[illegible] [illegible] [illegible] [illegible] [illegible]

[illegible] [illegible] [illegible] [illegible] [illegible]  
[illegible] [illegible] [illegible] [illegible] [illegible]

[illegible] [illegible] [illegible] [illegible] [illegible]  
[illegible] [illegible] [illegible] [illegible] [illegible]

[illegible] [illegible] [illegible]

[illegible] [illegible]  
[illegible] [illegible]

[illegible] [illegible] [illegible] [illegible]

4508

**משרד השיכון**  
 י.ה.ל לבנייה נכבית ויישונים חדשים  
 מחוז הנגב  
 ראר נכ"ז נתקבל בתאריך  
 8-01-1979  
 לרשמי של  
 לעיונו של

מדינת ישראל  
 משרד הבינוי והשיכון  
 המינהל לבנייה כפרית  
 ויישובים חדשים

הקריה, תל אביב  
 תאריך: 21.1.1979  
 מספר 52/77/75056/77

אל : ר.לש  
 מאת : א. בלף

הנדון : הגדלת / הקטנת חוזה 77/75056/77

- העבודה - הקמת 140 יחידים
- המקום - ימיה
- הקבלן - חב" לבנין ולעבודות צבוריות של סולל-בונה בע"מ
- מהות השינוי - המיקרות

בסך 7.000.000,- ל"י  
37.000.000,- ל"י  
 ס"ה 44.000.000,- ל"י

נא להבדיל את החוזה הנדון  
 ערך החוזה עתה

ההגדלה היא לצורך בצוע:-

ע"ה המיקרות נוספה להקומה הבצוע לפי שלבי בנייה.  
 בהתאם למירוט המג"ב.

בברכה,  
 א. בלף

ממונה על חוזים ומכרזים

העתקים:

- ✓ מהנדס מחוז -
- הקבלן - הנגב
- גזברות המינהל סו"ב
- חב" מואר רש"מ



מדינת ישראל

# משרד השיכון

אגף לבניה כפרית -

מכ"מ / 4513

מס

2.1.79

בשר-שכר

אל: יג' סלוג' א"א

מא א: דמ"ס מ"א

הגדרון: 1204 מ"ד / 140 מ"ר

12

רצ"ב הננו מעבירים אליך/כם השכונ אלקי/מוסי מס'

לעבודה

במשק / מושב

הקבלן

לסי תוזה

על סך

הערות:

לוטה:

העתק:

מהנדס אזור

הקבלן

מדינת ישראל  
משרד השיכון  
אגף לבניה כפרית

מס' 4500/10  
באר-שבע

אל: מר סליב ג'א  
מאת: מועדון בנייה

הכרזת: 12.12.1971  
מס' 140

12 רצ"ב הננו מעבירים אליך/כם השכונן אלקי/מוסי מס' 12  
לעבודה  
במשק / מושב  
לפי חוזה הקבלן  
על סך  
הערות:

לוטת:

מחנכים המחוז

העתק:  
מהנדס אזור  
הקבלן

31.12.78

113706

5077/75056/77

חלקי 12

השקלון לקריה בת

משרד השכון אגף לבניה כפרית  
140 דה"י יבנה

ר כ ו ז

7.972.000.-

בזוץ כולל ספוט 75

16.031.175.-

בזוץ כולל ספוט 85

4.864.750.-

בזוץ כולל ספוט 105

28.867.925.00

5.132.075.00

5.773.585.00

34.641.510.00

34.000.000

החיקרות ע"ה 10%

Handwritten notes:  $\frac{1}{2}$ ,  $\frac{1}{2}$ ,  $\frac{1}{2}$

סולל בונח בע"מ

מחוז הדרום

סניף השקלון

בניה רייט

מואב מהנדסים ביטוח בע"מ

העבודה הנ"ל בוצעה

באשר לתשלום סך 34.000.000

תלוי בתפסקה 27

תאריך 31.12.1978

Handwritten signature

הערה: השכון חלקי זה אינו כולל מ.ע.מ. לכל סכום שהשלמו לנו בסופו על סמך השכון זה עליכם להוסיף מ.ע.מ. בשעור 12% ובקבוצה קבלת התשלום מכאן נמצית לכם קבלת השבונית מס כחוק.

Handwritten signatures at the bottom of the page

1944

1944

1944

1944

1944

1944

1944

1944

1944

1944

1944

1944

1944

1944

1944

1944

1944

1944

1944

1944

1944

1944

1944

1944

31.12.78

אסקלון ואוקריה בת

חלקי 12

113706

5077/75056/77

פסדרי חשבוני אגף לבניה כפרית מחוז הנגב

140 יח' ימית

						טעום			
						הבית	בית		
211,756.25	249,125.-	85	%	העמל אינסופלגיה ביוב נגרות %	"	75	667	1	
211,756.25	249,125.-	85	%	" " " "	"	75	668	2	
221,000.-	260,000.-	85	%	" " " "	"	85	669	3	
221,000.-	260,000.-	85	%	" " " "	"	85	670	4	
259,250.-	305,000.-	85	%	" " " "	"	105	671	5	
259,250.-	305,000.-	85	%	" " " "	"	105	672	6	
259,250.-	305,000.-	85	%	" " " "	"	105	673	7	
221,000.-	260,000.-	85	%	" " " "	"	85	674	8	
211,756.25	249,125.-	85	%	" " " "	"	75	703	9	
221,000.-	260,000.-	85	%	" " " "	"	85	704	10	
221,000.-	260,000.-	85	%	" " " "	"	85	705	11	
259,250.-	305,000.-	85	%	" " " "	"	105	706	12	
259,250.-	305,000.-	85	%	" " " "	"	105	707	13	
221,000.-	260,000.-	85	%	" " " "	"	85	708	14	
221,000.-	260,000.-	85	%	" " " "	"	85	709	15	
221,000.-	260,000.-	85	%	" " " "	"	85	710	16	
221,000.-	260,000.-	85	%	" " " "	"	85	711	17	
211,756.25	249,125.-	85	%	" " " "	"	75	716	18	
211,756.85	249,125.-	85	%	" " " "	"	75	717	19	
259,250.-	305,000.-	85	%	" " " "	"	105	718	20	
211,756.25	249,125.-	85	%	" " " "	"	75	719	21	
211,756.25	249,125.-	85	%	" " " "	"	75	720	22	
211,756.25	249,125.-	85	%	" " " "	"	75	721	23	
211,756.25	249,125.-	85	%	" " " "	"	75	722	24	
221,000.-	260,000.-	85	%	" " " "	"	85	723	25	
221,000.-	260,000.-	85	%	" " " "	"	85	724	26	
221,000.-	260,000.-	85	%	" " " "	"	85	758	27	
221,000.-	260,000.-	85	%	" " " "	"	85	759	28	
211,756.25	249,125.-	85	%	" " " "	"	75	760	29	
<u>259,250.-</u>	<u>305,000.-</u>	85	%	" " " "	"	105	761	30	

6,805,312.50

העברה:

Handwritten notes: 2/10 and 27

31/12/78

113706

חלקי 12

אסקלון וקנניה בת

5077/75056/77

סטוד השכון אגף לבניה כפרים באר שבע

140 יח" יסיה

						סטוד			
						הבית		בית	
211,756.25	249,125.-	85	%	הסטל אינסטלמיה	ביוב נגרות	75	762	31	
259,250.-	305,000.-	85	%	"	"	105	763	32	
211,756.25	249,125.-	85	%	"	"	75	764	33	
221,000.-	260,000.-	85	%	"	"	85	765	34	
221,000.-	260,000.-	85	%	"	"	85	766	35	
221,000.-	260,000.-	85	%	"	"	85	117	36	
211,756.25	249,125.-	85	%	"	"	75	116	37	
211,756.25	249,125.-	85	%	"	"	75	166	38	
211,756.25	249,125.-	85	%	"	"	75	165	39	
211,756.25	249,125.-	85	%	"	"	75	164	40	
221,000.-	260,000.-	85	%	"	"	85	702	41	
221,000.-	260,000.-	85	%	"	"	85	701	42	
221,000.-	260,000.-	85	%	"	"	85	863	43	
211,756.25	249,125.-	85	%	"	"	75	862	44	
211,756.25	249,125.-	85	%	"	"	75	107	45	
211,756.25	249,125.-	85	%	"	"	75	108	46	
221,000.-	260,000.-	85	%	"	"	85	109	47	
221,000.-	260,000.-	85	%	"	"	85	110	48	
221,000.-	260,000.-	85	%	"	"	85	111	49	
221,000.-	260,000.-	85	%	"	"	85	112	50	
221,000.-	260,000.-	85	%	"	"	85	113	51	
221,000.-	260,000.-	85	%	"	"	85	114	52	
211,756.25	249,125.-	85	%	"	"	75	167	53	
221,000.-	260,000.-	85	%	"	"	85	168	54	
221,000.-	260,000.-	85	%	"	"	85	169	55	
221,000.-	260,000.-	85	%	"	"	85	170	56	
221,000.-	260,000.-	85	%	"	"	85	171	57	
221,000.-	260,000.-	85	%	"	"	85	172	58	
221,000.-	260,000.-	85	%	"	"	85	173	59	
6,575,812.50	221,000.-	260,000.-	85	%	"	85	174	60	

העברה:

*Handwritten signature/initials*

31.12.78

אשקלון וקרית גת

113706

חלקי 12

5077/75056/77

פטרד הסכון פרוז הנגב אגף לבניה כפרית

140 יח" ימיה

				ספוט		בית		
				הבית	בית			
186,843.75	249,125.-	75	%	רצוף	75	155	61	
186,843.75	249,125.-	75	%	"	75	156	62	
195,000.-	260,000.-	75	%	"	85	157	63	
195,000.-	260,000.-	75	%	"	85	158	64	
195,000.-	260,000.-	75	%	"	85	159	65	
186,843.75	249,125.-	75	%	"	75	160	66	
186,843.75	249,125.-	75	%	"	75	161	67	
195,000.-	260,000.-	75	%	"	85	162		
195,000.-	260,000.-	75	%	"	85	226	69	
195,000.-	260,000.-	75	%	"	85	225	70	
195,000.-	260,000.-	75	%	"	85	224	71	
195,000.-	260,000.-	75	%	"	85	223	72	
195,000.-	260,000.-	75	%	"	85	222	73	
186,843.75	249,125.-	75	%	"	75	221	74	
186,843.75	249,125.-	75	%	"	75	220	75	
186,843.75	249,125.-	75	%	"	75	219	76	
195,000.-	260,000.-	75	%	רצוף	85	217	77	
228,750.-	305,000.-	75	%	"	105	216	78	
228,750.-	305,000.-	75	%	"	105	215	79	
228,750.-	305,000.-	75	%	רצוף	105	214		
228,750.-	305,000.-	75	%	רצוף	105	213	81	
195,000.-	260,000.-	75	%	רצוף	85	212	82	
195,000.-	260,000.-	75	%	רצוף	85	211	83	
195,000.-	260,000.-	75	%	רצוף	85	210	84	
186,843.75	249,125.-	75	%	רצוף	75	209	85	
186,843.75	249,125.-	75	%	רצוף	75	208	86	
186,843.75	249,125.-	75	%	רצוף	75	207	87	
143,000.-	260,000.-	55	%	גב קומה ב'	85	823	88	
143,000.-	260,000.-	55	%	גב קומה ב'	85	824	89	
186,843.75	249,125.-	75	%	רצוף	75	810	90	

תעבורה:

5,791,281.25

Handwritten signature or initials in blue ink.

...

...

...

...

14	...	...	...	...	...
15	...	...	...	...	...
16	...	...	...	...	...
17	...	...	...	...	...
18	...	...	...	...	...
19	...	...	...	...	...
20	...	...	...	...	...
21	...	...	...	...	...
22	...	...	...	...	...
23	...	...	...	...	...
24	...	...	...	...	...
25	...	...	...	...	...
26	...	...	...	...	...
27	...	...	...	...	...
28	...	...	...	...	...
29	...	...	...	...	...
30	...	...	...	...	...
31	...	...	...	...	...
32	...	...	...	...	...
33	...	...	...	...	...
34	...	...	...	...	...
35	...	...	...	...	...
36	...	...	...	...	...
37	...	...	...	...	...
38	...	...	...	...	...
39	...	...	...	...	...
40	...	...	...	...	...
41	...	...	...	...	...
42	...	...	...	...	...
43	...	...	...	...	...
44	...	...	...	...	...
45	...	...	...	...	...
46	...	...	...	...	...
47	...	...	...	...	...
48	...	...	...	...	...
49	...	...	...	...	...
50	...	...	...	...	...
51	...	...	...	...	...
52	...	...	...	...	...
53	...	...	...	...	...
54	...	...	...	...	...
55	...	...	...	...	...
56	...	...	...	...	...
57	...	...	...	...	...
58	...	...	...	...	...
59	...	...	...	...	...
60	...	...	...	...	...
61	...	...	...	...	...
62	...	...	...	...	...
63	...	...	...	...	...
64	...	...	...	...	...
65	...	...	...	...	...
66	...	...	...	...	...
67	...	...	...	...	...
68	...	...	...	...	...
69	...	...	...	...	...
70	...	...	...	...	...
71	...	...	...	...	...
72	...	...	...	...	...
73	...	...	...	...	...
74	...	...	...	...	...
75	...	...	...	...	...
76	...	...	...	...	...
77	...	...	...	...	...
78	...	...	...	...	...
79	...	...	...	...	...
80	...	...	...	...	...
81	...	...	...	...	...
82	...	...	...	...	...
83	...	...	...	...	...
84	...	...	...	...	...
85	...	...	...	...	...
86	...	...	...	...	...
87	...	...	...	...	...
88	...	...	...	...	...
89	...	...	...	...	...
90	...	...	...	...	...
91	...	...	...	...	...
92	...	...	...	...	...
93	...	...	...	...	...
94	...	...	...	...	...
95	...	...	...	...	...
96	...	...	...	...	...
97	...	...	...	...	...
98	...	...	...	...	...
99	...	...	...	...	...
100	...	...	...	...	...



משרד השכון אגף לבניה כפרים  
140 יח' ימים

								שטח הבית	בית	
195,000.-	260,000.-	75	%				רצוף	85	811	91
195,000.-	260,000.-	75	%				"	85	812	92
195,000.-	260,000.-	75	%				"	85	813	93
195,000.-	260,000.-	75	%				"	85	814	94
195,000.-	260,000.-	75	%				"	85	815	95
195,000.-	260,000.-	75	%				"	85	816	96
186,843.75	249,125.-	75	%				"	75	817	97
186,843.75	249,125.-	75	%				"	75	818	98
186,843.75	249,125.-	75	%				"	75	819	99
186,843.75	249,125.-	75	%				"	75	820	100
185,000.-	260,000.-	75	%				"	85	821	101
195,000.-	260,000.-	75	%				"	85	822	102
221,000.-	260,000.-	85	%	המסל אינטסלציה ביוב נגרות			"	85	861	103
221,000.-	260,000.-	85	%	"	"	"	"	85	860	104
221,000.-	260,000.-	85	%	"	"	"	"	85	859	105
221,000.-	260,000.-	85	%	"	"	"	"	85	958	106
221,000.-	260,000.-	85	%	"	"	"	"	85	857	107
259,250.-	305,000.-	85	%	"	"	"	"	105	856	108
221,000.-	260,000.-	85	%	"	"	"	"	85	855	109
221,000.-	260,000.-	85	%	"	"	"	"	85	854	110
259,250.-	305,000.-	85	%	"	"	"	"	105	853	111
221,000.-	260,000.-	85	%	"	"	"	"	85	852	112
221,000.-	260,000.-	85	%	"	"	"	"	85	851	113
221,000.-	260,000.-	85	%	"	"	"	"	85	850	114
221,000.-	249,125.-	85	%	"	"	"	"	75	849	115
186,843.75	249,125.-	75	%	%	%	%	רצוף	75	651	116
186,843.75	249,125.-	75	%				רצוף	75	652	117
186,843.75	249,125.-	75	%				רצוף	75	653	118
195,000.-	260,000.-	75	%				רצוף	85	654	119
<u>195,000.-</u>	260,000.-	75	%				רצוף	85	655	120

6,207,406.25

העברה:

Handwritten signature or initials in blue ink.



31/12/78

113706

חלקי 12

השקלון וקריית גת

מסדר השכונות אגף לבניה כפרית

140 יח"י ימית

				מספר			
				חב"ח	בית		
195,000.-	260,000.-	75	%	רצוף	85	656	121
195,000.-	260,000.-	75	%	רצוף	85	657	122
228,750.-	305,000.-	75	%	רצוף	105	658	123
228,750.-	305,000.-	75	%	רצוף	105	659	124
228,750.-	305,000.-	75	%	רצוף	105	660	125
195,000.-	260,000.-	75	%	רצוף	85	848	126
195,000.-	260,000.-	75	%	רצוף	85	847	127
161,931.25	249,125.-	65	%	סידור פנימי	75	827	128
161,931.25	249,125.-	65	%	סידור פנימי	75	828	129
169,000.-	260,000.-	65	%	סידור פנימי	85	829	130
143,000.-	260,000.-	55	%	גב קומה ב'	85	830	131
143,000.-	260,000.-	55	%	גב קומה ב'	85	831	132
167,750.-	305,000.-	55	%	גב קומה ב'	105	832	133
167,750.-	305,000.-	55	%	גב קומה ב'	105	833	134
143,000.-	260,000.-	55	%	גב קומה ב'	85	834	135
143,000.-	260,000.-	55	%	גב קומה ב'	85	843	136
167,750.-	305,000.-	55	%	גב קומה ב'	105	842	137
167,750.-	305,000.-	55	%	גב קומה ב'	105	841	138
143,000.-	260,000.-	55	%	גב קומה ב'	85	840	139
143,000.-	260,000.-	55	%	גב קומה ב'	85	839	140

3,488,112.50

6,207,406.25

5,791,281.25

6,575,812.50

6,805,342.50

28,867,925.00

סה"כ דף 6

העברה מדף 5

העברה מדף 4

העברה מדף 3

העברה מדף 2

סה"כ

Handwritten notes: *K.A.C.* and *77*

STATE OF TEXAS

COMMISSIONERS

REPORT

1918

1918	100	100	100	100	100	100	100
1917	95	95	95	95	95	95	95
1916	90	90	90	90	90	90	90
1915	85	85	85	85	85	85	85
1914	80	80	80	80	80	80	80
1913	75	75	75	75	75	75	75
1912	70	70	70	70	70	70	70
1911	65	65	65	65	65	65	65
1910	60	60	60	60	60	60	60
1909	55	55	55	55	55	55	55
1908	50	50	50	50	50	50	50
1907	45	45	45	45	45	45	45
1906	40	40	40	40	40	40	40
1905	35	35	35	35	35	35	35
1904	30	30	30	30	30	30	30
1903	25	25	25	25	25	25	25
1902	20	20	20	20	20	20	20
1901	15	15	15	15	15	15	15
1900	10	10	10	10	10	10	10
1899	5	5	5	5	5	5	5
1898	0	0	0	0	0	0	0

STATE OF TEXAS  
 COMMISSIONERS  
 REPORT  
 1918

1918  
 1917  
 1916  
 1915  
 1914

1918  
 1917  
 1916  
 1915  
 1914

# מדינת ישראל

משרד הבינוי והשיכון  
המנהל לבניה כפרית וישובים חדשים

מחוז הנגב  
באר-שבע

תאריך:

4 בדצמבר 1978

4508 30A

מספר:

אל: מר א. בלף, ממונה על חוזים ומכרזים.

הנדון: הגדלת היקף חוזה 140 יח"ד בימית  
חוזה גט. 9077/75056/77 - הקבלן סו"ב

נא להגדיל היקף החוזה הנדון לפי הפרוט הבא:

ערך עבודה בהתאם לחשוב המיקרויות  
הלוטה 44,000,000.- ל"י

37,000,000.-

ערך חוזה להיום

7,000,000.- ל"י

הסכום להגדלה

ג ב ר כ ה,



ש. רודניק

מ"מ מהנדס מחוז הנגב

העתקים:

מר א. שטרן, ס/ראש המנהל ומנהל האגף לתקציב ופתוח  
מר ג. אביבי, גזבר המנהל  
מר ר. לשם, ממונה על עליות חדשות  
מר ר. קנטרוסקי  
מר י. זיידה, מהנדס אזור הערבה וסיני  
חברת מואב מהנדסים בימית בע"מ

8.7



ΕΠΙΣΤΡΟΦΗ ΠΡΟΒΛΕΤΩΝ  
ΑΝΕΚΔΟΤΩΝ ΚΑΙ ΑΝΕΚΔΟΤΩΝ ΠΡΟΒΛΕΤΩΝ

ΠΡΟΣ ΤΟΝ ΚΑΤΑΛΟΓΟ

ΕΚΔΟΣΕΩΝ

Α ΕΠΙΣΤΡΟΦΗ ΠΡΟΒΛΕΤΩΝ

ΚΑΤΑ ΤΗΝ ΑΝΕΚΔΟΤΗΝ ΚΑΙ ΤΗΝ ΑΝΕΚΔΟΤΗΝ ΠΡΟΒΛΕΤΩΝ.

ΠΡΟΣ ΤΟΝ ΚΑΤΑΛΟΓΟ ΤΗΣ ΕΠΙΣΤΡΟΦΗΣ  
ΑΝΕΚΔΟΤΩΝ ΚΑΙ ΑΝΕΚΔΟΤΩΝ ΠΡΟΒΛΕΤΩΝ

ΕΙΣ ΤΗΝ ΕΠΙΣΤΡΟΦΗ ΤΗΣ ΕΠΙΣΤΡΟΦΗΣ ΚΑΙ ΤΗΣ ΕΠΙΣΤΡΟΦΗΣ:

ΑΝΕΚΔΟΤΗΝ ΚΑΙ ΑΝΕΚΔΟΤΗΝ ΠΡΟΒΛΕΤΩΝ  
ΕΠΙΣΤΡΟΦΗ - 1.000,000,00 ΔΡΑ

ΑΝΕΚΔΟΤΗΝ ΚΑΙ ΑΝΕΚΔΟΤΗΝ ΠΡΟΒΛΕΤΩΝ - 1.000,000,00 ΔΡΑ

ΑΝΕΚΔΟΤΗΝ ΚΑΙ ΑΝΕΚΔΟΤΗΝ ΠΡΟΒΛΕΤΩΝ - 1.000,000,00 ΔΡΑ

Ε Π Ε Σ Ο,

Α. ΓΕΩΡΓΙΟΥ

ΑΝΕΚΔΟΤΗ ΚΑΙ ΑΝΕΚΔΟΤΗ ΠΡΟΒΛΕΤΩΝ

ΠΡΟΣ ΤΟΝ:

ΑΝΕΚΔΟΤΗ ΚΑΙ ΑΝΕΚΔΟΤΗ ΠΡΟΒΛΕΤΩΝ ΚΑΙ ΑΝΕΚΔΟΤΗ ΚΑΙ ΑΝΕΚΔΟΤΗ ΠΡΟΒΛΕΤΩΝ

ΑΝΕΚΔΟΤΗ ΚΑΙ ΑΝΕΚΔΟΤΗ ΠΡΟΒΛΕΤΩΝ

ΑΝΕΚΔΟΤΗ ΚΑΙ ΑΝΕΚΔΟΤΗ ΠΡΟΒΛΕΤΩΝ

ΑΝΕΚΔΟΤΗ ΚΑΙ ΑΝΕΚΔΟΤΗ ΠΡΟΒΛΕΤΩΝ

ΑΝΕΚΔΟΤΗ ΚΑΙ ΑΝΕΚΔΟΤΗ ΠΡΟΒΛΕΤΩΝ

ΑΝΕΚΔΟΤΗ ΚΑΙ ΑΝΕΚΔΟΤΗ ΠΡΟΒΛΕΤΩΝ

פרוט חשוב התיקרויות לחוזה 9077/75056/77 - יח"ד בימית

חשוב התיקרויות, כאשר הבניה פולגה עד לחשבון סופי ל-2 חלקים:

האחד 120 יח"ד שהחלה בהתאם לצו התחלת עבודה ו-20 יח"ד אשר ל-13 מהם ניתן עמון ב- 5.78 (יתר השבע הנן שייכות לקבוצות של 13 היחידות הנ"ל. ההפרעות היו עקב אי פינוי מנופים של חברת יבנה, פריקסטים של החברה הנ"ל, ותכנון סופי למרכזון המטחרי).

עד לחשבון הסופי חולקה בעלות הבניה באופן פרופורציונלי: מתוך עלות כוללת של 27,652,475.- ל"י.

עלות 120 יח"ד:

$$23,702,121.- \text{ ל"י} = (27,652,475 - 140) \times 120$$

$$3,950,354.- \text{ ל"י} \quad \text{עלות 20 יח"ד - היתרה}$$

א. עדכון מחיר 120 יח"ד להתחלת העבודה  
בטיס 8.77 ב.ט.ק. 8.77 - 9.2 = 183.5 - 174.3  
התחלת עבודה 12.77 205.7

$$18\% = (205.7 - 174.3) + 174.3$$

$$4,266,382.- \text{ ל"י} \quad \text{והתיקרות התחלתית ל-120 יח"ד} \\ = 23,702,121 \times 18\%$$

27,968,503.- ל"י

סה"כ כולל עלות התחלתית

חשוב התיקרות ממוצעת

חודש	נק.	%	% בנכוי 3%
1/78	215.4	4.7	1.7
2/78	222.3	8.1	5.1
3/78	227.7	10.7	7.7
4/78	253.2	23.1	20.1
5/78	258.9	25.8	22.8
6/78	270.9	31.7	28.7
7/78	282.2	27.2	34.2
8/78	290.9	41.4	38.4
9/78	298.6	45.2	42.2
10/78	305.0	48.3	45.3
11/78	בהערכה	52.0	49.0
12/78	"	55.0	52.0

$$377.2 - 12 = 31.43\%$$

ΠΡΟΓΝΩΣΤΙΚΟ ΔΙΑΓΡΑΜΜΑ ΚΑΤΑ ΤΟ ΧΡΟΝΟΣ - 2011

ΠΡΟΓΝΩΣΤΙΚΟ ΔΙΑΓΡΑΜΜΑ ΚΑΤΑ ΤΟ ΧΡΟΝΟΣ - 2011

ΠΡΟΓΝΩΣΤΙΚΟ ΔΙΑΓΡΑΜΜΑ ΚΑΤΑ ΤΟ ΧΡΟΝΟΣ - 2011

ΠΡΟΓΝΩΣΤΙΚΟ ΔΙΑΓΡΑΜΜΑ ΚΑΤΑ ΤΟ ΧΡΟΝΟΣ - 2011

ΠΡΟΓΝΩΣΤΙΚΟ ΔΙΑΓΡΑΜΜΑ ΚΑΤΑ ΤΟ ΧΡΟΝΟΣ - 2011

ΠΡΟΓΝΩΣΤΙΚΟ ΔΙΑΓΡΑΜΜΑ ΚΑΤΑ ΤΟ ΧΡΟΝΟΣ - 2011

ΠΡΟΓΝΩΣΤΙΚΟ ΔΙΑΓΡΑΜΜΑ ΚΑΤΑ ΤΟ ΧΡΟΝΟΣ - 2011

ΠΡΟΓΝΩΣΤΙΚΟ ΔΙΑΓΡΑΜΜΑ ΚΑΤΑ ΤΟ ΧΡΟΝΟΣ - 2011

ΠΡΟΓΝΩΣΤΙΚΟ ΔΙΑΓΡΑΜΜΑ ΚΑΤΑ ΤΟ ΧΡΟΝΟΣ - 2011

ΠΡΟΓΝΩΣΤΙΚΟ ΔΙΑΓΡΑΜΜΑ ΚΑΤΑ ΤΟ ΧΡΟΝΟΣ - 2011

ΠΡΟΓΝΩΣΤΙΚΟ ΔΙΑΓΡΑΜΜΑ ΚΑΤΑ ΤΟ ΧΡΟΝΟΣ - 2011

ΠΡΟΓΝΩΣΤΙΚΟ ΔΙΑΓΡΑΜΜΑ ΚΑΤΑ ΤΟ ΧΡΟΝΟΣ - 2011

ΠΡΟΓΝΩΣΤΙΚΟ ΔΙΑΓΡΑΜΜΑ ΚΑΤΑ ΤΟ ΧΡΟΝΟΣ

ΧΡΟΝΟΣ	Α	Β	Γ
2011	1.212	1.2	1.2
2012	2.222	1.2	1.2
2013	3.232	1.2	1.2
2014	4.242	1.2	1.2
2015	5.252	1.2	1.2
2016	6.262	1.2	1.2
2017	7.272	1.2	1.2
2018	8.282	1.2	1.2
2019	9.292	1.2	1.2
2020	10.302	1.2	1.2
2021	11.312	1.2	1.2
2022	12.322	1.2	1.2
2023	13.332	1.2	1.2
2024	14.342	1.2	1.2
2025	15.352	1.2	1.2
2026	16.362	1.2	1.2
2027	17.372	1.2	1.2
2028	18.382	1.2	1.2
2029	19.392	1.2	1.2
2030	20.402	1.2	1.2
2031	21.412	1.2	1.2
2032	22.422	1.2	1.2
2033	23.432	1.2	1.2
2034	24.442	1.2	1.2
2035	25.452	1.2	1.2
2036	26.462	1.2	1.2
2037	27.472	1.2	1.2
2038	28.482	1.2	1.2
2039	29.492	1.2	1.2
2040	30.502	1.2	1.2
2041	31.512	1.2	1.2
2042	32.522	1.2	1.2
2043	33.532	1.2	1.2
2044	34.542	1.2	1.2
2045	35.552	1.2	1.2
2046	36.562	1.2	1.2
2047	37.572	1.2	1.2
2048	38.582	1.2	1.2
2049	39.592	1.2	1.2
2050	40.602	1.2	1.2
2051	41.612	1.2	1.2
2052	42.622	1.2	1.2
2053	43.632	1.2	1.2
2054	44.642	1.2	1.2
2055	45.652	1.2	1.2
2056	46.662	1.2	1.2
2057	47.672	1.2	1.2
2058	48.682	1.2	1.2
2059	49.692	1.2	1.2
2060	50.702	1.2	1.2
2061	51.712	1.2	1.2
2062	52.722	1.2	1.2
2063	53.732	1.2	1.2
2064	54.742	1.2	1.2
2065	55.752	1.2	1.2
2066	56.762	1.2	1.2
2067	57.772	1.2	1.2
2068	58.782	1.2	1.2
2069	59.792	1.2	1.2
2070	60.802	1.2	1.2
2071	61.812	1.2	1.2
2072	62.822	1.2	1.2
2073	63.832	1.2	1.2
2074	64.842	1.2	1.2
2075	65.852	1.2	1.2
2076	66.862	1.2	1.2
2077	67.872	1.2	1.2
2078	68.882	1.2	1.2
2079	69.892	1.2	1.2
2080	70.902	1.2	1.2
2081	71.912	1.2	1.2
2082	72.922	1.2	1.2
2083	73.932	1.2	1.2
2084	74.942	1.2	1.2
2085	75.952	1.2	1.2
2086	76.962	1.2	1.2
2087	77.972	1.2	1.2
2088	78.982	1.2	1.2
2089	79.992	1.2	1.2
2090	81.002	1.2	1.2
2091	82.012	1.2	1.2
2092	83.022	1.2	1.2
2093	84.032	1.2	1.2
2094	85.042	1.2	1.2
2095	86.052	1.2	1.2
2096	87.062	1.2	1.2
2097	88.072	1.2	1.2
2098	89.082	1.2	1.2
2099	90.092	1.2	1.2
2100	91.102	1.2	1.2
2101	92.112	1.2	1.2
2102	93.122	1.2	1.2
2103	94.132	1.2	1.2
2104	95.142	1.2	1.2
2105	96.152	1.2	1.2
2106	97.162	1.2	1.2
2107	98.172	1.2	1.2
2108	99.182	1.2	1.2
2109	100.192	1.2	1.2
2110	101.202	1.2	1.2
2111	102.212	1.2	1.2
2112	103.222	1.2	1.2
2113	104.232	1.2	1.2
2114	105.242	1.2	1.2
2115	106.252	1.2	1.2
2116	107.262	1.2	1.2
2117	108.272	1.2	1.2
2118	109.282	1.2	1.2
2119	110.292	1.2	1.2
2120	111.302	1.2	1.2
2121	112.312	1.2	1.2
2122	113.322	1.2	1.2
2123	114.332	1.2	1.2
2124	115.342	1.2	1.2
2125	116.352	1.2	1.2
2126	117.362	1.2	1.2
2127	118.372	1.2	1.2
2128	119.382	1.2	1.2
2129	120.392	1.2	1.2
2130	121.402	1.2	1.2
2131	122.412	1.2	1.2
2132	123.422	1.2	1.2
2133	124.432	1.2	1.2
2134	125.442	1.2	1.2
2135	126.452	1.2	1.2
2136	127.462	1.2	1.2
2137	128.472	1.2	1.2
2138	129.482	1.2	1.2
2139	130.492	1.2	1.2
2140	131.502	1.2	1.2
2141	132.512	1.2	1.2
2142	133.522	1.2	1.2
2143	134.532	1.2	1.2
2144	135.542	1.2	1.2
2145	136.552	1.2	1.2
2146	137.562	1.2	1.2
2147	138.572	1.2	1.2
2148	139.582	1.2	1.2
2149	140.592	1.2	1.2
2150	141.602	1.2	1.2
2151	142.612	1.2	1.2
2152	143.622	1.2	1.2
2153	144.632	1.2	1.2
2154	145.642	1.2	1.2
2155	146.652	1.2	1.2
2156	147.662	1.2	1.2
2157	148.672	1.2	1.2
2158	149.682	1.2	1.2
2159	150.692	1.2	1.2
2160	151.702	1.2	1.2
2161	152.712	1.2	1.2
2162	153.722	1.2	1.2
2163	154.732	1.2	1.2
2164	155.742	1.2	1.2
2165	156.752	1.2	1.2
2166	157.762	1.2	1.2
2167	158.772	1.2	1.2
2168	159.782	1.2	1.2
2169	160.792	1.2	1.2
2170	161.802	1.2	1.2
2171	162.812	1.2	1.2
2172	163.822	1.2	1.2
2173	164.832	1.2	1.2
2174	165.842	1.2	1.2
2175	166.852	1.2	1.2
2176	167.862	1.2	1.2
2177	168.872	1.2	1.2
2178	169.882	1.2	1.2
2179	170.892	1.2	1.2
2180	171.902	1.2	1.2
2181	172.912	1.2	1.2
2182	173.922	1.2	1.2
2183	174.932	1.2	1.2
2184	175.942	1.2	1.2
2185	176.952	1.2	1.2
2186	177.962	1.2	1.2
2187	178.972	1.2	1.2
2188	179.982	1.2	1.2
2189	180.992	1.2	1.2
2190	181.002	1.2	1.2
2191	182.012	1.2	1.2
2192	183.022	1.2	1.2
2193	184.032	1.2	1.2
2194	185.042	1.2	1.2
2195	186.052	1.2	1.2
2196	187.062	1.2	1.2
2197	188.072	1.2	1.2
2198	189.082	1.2	1.2
2199	190.092	1.2	1.2
2200	191.102	1.2	1.2
2201	192.112	1.2	1.2
2202	193.122	1.2	1.2
2203	194.132	1.2	1.2
2204	195.142	1.2	1.2
2205	196.152	1.2	1.2
2206	197.162	1.2	1.2
2207	198.172	1.2	1.2
2208	199.182	1.2	1.2
2209	200.192	1.2	1.2
2210	201.202	1.2	1.2
2211	202.212	1.2	1.2
2212	203.222	1.2	1.2
2213	204.232	1.2	1.2
2214	205.242	1.2	1.2
2215	206.252	1.2	1.2
2216	207.262	1.2	1.2
2217	208.272	1.2	1.2
2218	209.282	1.2	1.2
2219	210.292	1.2	1.2
2220	211.302	1.2	1.2
2221	212.312	1.2	1.2
2222	213.322	1.2	1.2
2223	214.332	1.2	1.2
2224	215.342	1.2	1.2
2225	216.352	1.2	1.2
2226	217.362	1.2	1.2
2227	218.372	1.2	1.2
2228	219.382	1.2	1.2
2229	220.392	1.2	1.2
2230	221.402	1.2	1.2
2231	222.412	1.2	1.2
2232	223.422	1.2	1.2
2233	224.432	1.2	1.2
2234	225.442	1.2	1.2
2235	226.452	1.2	1.2
2236	227.462	1.2	1.2
2237	228.472	1.2	1.2
2238	229.482	1.2	1.2
2239	230.492	1.2	1.2
2240	231.502	1.2	1.2
2241	232.512	1.2	1.2
2242	233.522	1.2	1.2
2243	234.532	1.2	1.2
2244	235.542	1.2	1.2
2245	236.552	1.2	1.2
2246	237.562	1.2	1.2
2247	238.572	1.2	1.2
2248	239.582	1.2	1.2
2249	240.592	1.2	1.2
2250	241.602	1.2	1.2
2251	242.612	1.2	1.2
2252	243.622	1.2	1.2
2253	244.632	1.2	1.2
2254	245.642	1.2	1.2
2255	246.652	1.2	1.2
2256	247.662	1.2	1.2
2257	248.672	1.2	1.2
2258	249.682	1.2	1.2
2259	250.692	1.2	1.2
2260	251.702	1.2	1.2
2261	252.712	1.2	1.2
2262	253.722	1.2	1.2
2263	254.732	1.2	1.2
2264	255.742	1.2	1.2
2265	256.752	1.2	1.2
2266	257.762	1.2	1.2
2267	258.772	1.2	1.2
2268	259.782	1.2	1.2
2269	260.792	1.2	1.2
2270	261.802	1.2	1.2
2271	262.812	1.2	1.2
2272	263.822	1.2	1.2
2273	264.832	1.2	1.2
2274	265.842	1.2	1.2
2275	266.852	1.2	1.2
2276	267.862	1.2	1.2
2277	268.872	1.2	1.2
2278	269.882	1.2	1.2
2279	270.892	1.2	1.2
2280	271.902	1.2	1.2
2281	272.912	1.2	1.2
2282	273.922	1.2	1.2
2283	274.932		



והתיקרות לזמן בצוע ל-120 יח"ד

$8,790,500.- \text{ ל"י} = 31.43\% \times 27,968,503$

ב. דכון התיקרות התחלתית ל-20 מבנים:

מדד בסיסי	174.3	נק'י
מדד	258.9	5.78

$.48.54\% = (258.9 - 174.3) - 174.3$

$1,917,502 = 48.54\% \times 3,950,354$

ומכאן ס"ה עלות מעודכנת לתחילת העבודה:

$= 1,917,502 \times 3,950,354$

5,867,856.- ל"י

והתיקרות לזמן בצוע לתקופה של 10 חודשים:

חודש	נק'	%	% בהורדת 3%
6/78	270.9	4.6	2.6
7/78	282.2	9.0	6.0
8/78	290.9	12.4	9.4
9/78	298.6	15.3	12.3
10/78	305.0	17.8	14.8
11/78	בהערכה		18.0
12/78	"		21.5
1/79	"		25.0
2/79	"		28.5
3/79	"		32.0
			<u>170.1</u>

התיקרות ממוצעת 10 - 170.1 = 17.01%

והתיקרות בזמן בצוע:

$= 17.01\% \times 5,867,856$

סה"כ עלות משוערת:

והוסף עבור שונות כגון הכנה לדודי שמש וב.נ.מ.

סה"כ

998,122.-

43,624,981.- ל"י

375,019.-

44,000,000.- ל"י

2.2



תאריך 1 בדצמבר, 1978

מספרו שש/14693

לכבוד  
מר רודניק  
משרד השכון  
המנהל לבניה כפרית  
באר - שבע

א.ג.

הנדון: הגרלת תיקף חוזה 140 יח"ימית חוזה 9077/75056/77

נבקשכם להגדיל את התיקף לפי פרוט מסה:

→ 28.073.579.-

היקף מקורי

421.104.-

הנחה לפי חוזה 1.5%

→ 27.652.475.-

ערכון ליום התחלת העבודה  
8.77 ללא שעות קיץ 183.5-9.2=174.3  
205.7 12.77

4.977.445.-

$$=27.652.475 \times 18\% = \frac{205.7-174.3}{174.3}$$

→ 32.629.920.-

ע"ח התיקרה בזמן ביצוע פמוצע

215.4	1/78
222.3	2/78
227.7	3/78
253.2	4/78
258.9	5/78
270.9	6/78
282.2	7/78
290.9	8/78
298.6	9/78
305.0	10/78

262.5 = 10 : 2625.2 נק"

$$27.6\% = \frac{262.5-205.7}{205.7}$$

ע"ח התיקרה חדשים  
1,2,3/79 11,12/78

הערכה: 5 חדשים 3.5% 17.5%  
42.1% = 33% ספיגה = 45.1%

התיקרה בזמן ביצוע:  
= 42.1% × 36,629.920

13,737,200.-

46,367,120.-

37,500,000.-

→ 8,867,120.-

ערך חוזה קיים  
הסכום להגדלה -

צווחסו פקוח - ימית.

מר זיידה, ב"ש.

מכבוד רב,

בנית רייס



UNIVERSITY OF THE PHILIPPINES

6  
1  
2  
3  
4  
5

1978, August 1  
1978, August 1

Account  
of the  
University  
of the  
Philippines  
1978 - 1979

Page

Account of the University of the Philippines

Account of the University of the Philippines

Account of the University of the Philippines - 1978, August 1

Account of the University of the Philippines - 1978, August 1

Account of the University of the Philippines - 1978, August 1

Account of the University of the Philippines - 1978, August 1

Account of the University of the Philippines

1978, August 1  
1978, August 1  
1978, August 1  
1978, August 1  
1978, August 1  
1978, August 1  
1978, August 1  
1978, August 1  
1978, August 1  
1978, August 1  
1978, August 1  
1978, August 1

Account of the University of the Philippines

Account of the University of the Philippines

Account of the University of the Philippines

Account of the University of the Philippines

Account of the University of the Philippines

Account of the University of the Philippines

Account of the University of the Philippines

Account of the University of the Philippines

Account of the University of the Philippines

Account of the University of the Philippines

מדינת ישראל  
משרד השיכון  
אגף לבניה כפרית-

4508/216  
3.12.48

אלי-זה אהליה א"א  
מאמ: דמלוק תוכב

הנדון: ח/ח מ"ב / ח/ח מ"ב  
מ"א / מ"א

רצ"ב הננו מעבירים אליך/כס חשבון אלקטרוני פס' 11

לעבודה  
במשק / מושב  
למי חוזה  
על סך - 26880400



מהנדס המחוז

לוחה: י"א בנתק ח"ן

העתק:  
מהנדס אזור  
הקבלן: סו"ב סניף אסדלון

UNITED STATES DEPARTMENT OF JUSTICE  
FEDERAL BUREAU OF INVESTIGATION  
WASHINGTON, D. C. 20535

TO : SAC, [illegible]

FROM : [illegible]

SUBJECT: [illegible]

RE: [illegible]

[illegible]

[illegible]

[illegible]

[illegible]



מדינת ישראל  
משרד השיכון  
אגף לבניה כפרית -

מס' 4508/450

באר-שבע 3.11.71

אל: ד"ר אהיה צ"ע

מא: א/מ/ת/ב

הנדון: מ/מ/ת/ב  
מ/מ/ת/ב

11

רצ"ב הננו מעבירים אליך/כם חשכון אלקי/שומי מס'

לעבודה

במשק / מושב

למי חוזה

על סך

הערות:

הקבלן

4508/4508/450

26880400

מהנדס החתום

לוטת:

העתק:

מהנדס אזור

הקבלן

מ/מ/ת/ב  
מ/מ/ת/ב

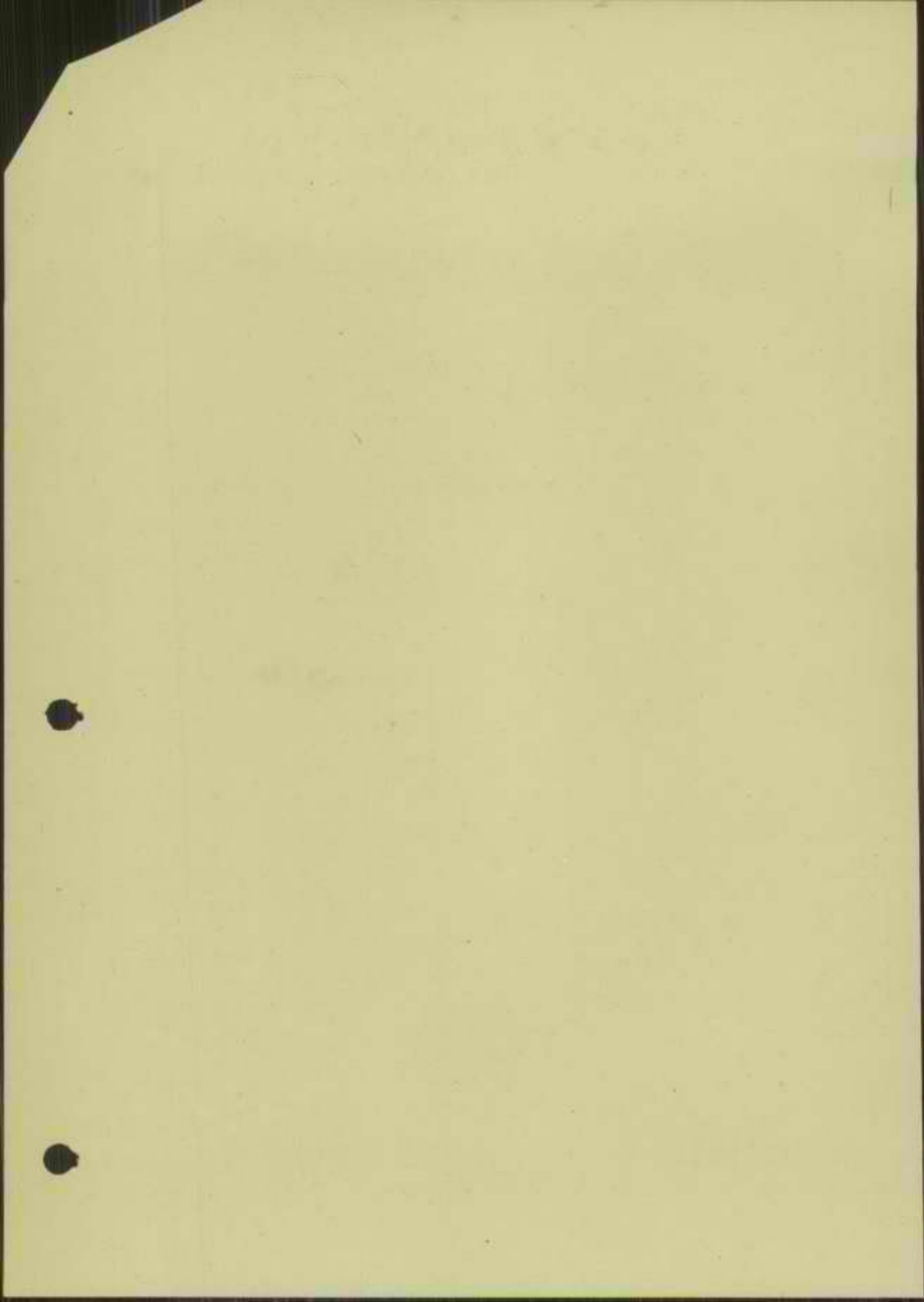



30.11.78

113706

חלקי 11

השקלון וקריית גת

5077/75056/77

משרד השכון אגף לבניה כפרים מחוז הנגב

140 יח"י יפיה

ר כ נ ז

7.109.306.25

בצוע כולל סמוס 75

15.058.843.75

בצוע כולל סמוס 85

4.712.250.-

בצוע כולל סמוס 105

26.880.400.-

סה"כ

סולל בונה בע"מ

מחוז הדרום

משרד השקלון

בניה יפיה

הצהרה: השכון חלקי זה אינו כולל מ.ע.מ. לכל סכום שמשלמו לנו כמפעל על סמך השכון זה עליכם להוסיף מ.ע.מ. בשעור 12% שבע קבוצה קבלת החשלות מכס נטעיה לכס קבלה השכונית פס כחוקץ

פלנאר בע"מ  
 העבודות הנ"ל בוצעה  
 לאוסר למשלום סך  
 30.11.78  
 26.880.400.-  
 הוציאת הסמכות: 



1912

1912

1912

1912

1912

1912

1912

1912

1912

1912

1912

1912

1912

1912

1912

1912

1912

30/11/78

113706

5077/75056/77

חלקי 11

אסקלון וקרית גת

מסדר השכון אגף לבניה כפרית מחוז הנגב

140 יח' ימית

								סכום	בית	
								הבית		
211,756.25	249,125.-	85	%	חשמל אינסטלציה ביוב נברוח	75	667	.1			
211,756.25	249,125.-	85	%	" " "	" 75	668	.2			
221,000.-	260,000.-	85	%	" " "	" 85	669	.3			
221,000.-	260,000.-	85	%	" " "	" 85	670	.4			
259,250.-	305,000.-	85	%	" " "	" 105	671	.5			
259,250.-	305,000.-	85	%	" " "	" 105	672	.6			
259,250.-	305,000.-	85	%	" " "	" 105	673	.7			
221,000.-	260,000.-	85	%	" " "	" 85	674	.8			
211,756.25	249,125.-	85	%	" " "	" 75	703	.9			
221,000.-	260,000.-	85	%	" " "	" 85	704	.10			
221,000.-	260,000.-	85	%	" " "	" 85	705	.11			
259,250.-	305,000.-	85	%	" " "	" 105	706	12			
259,250.-	305,000.-	85	%	" " "	" 105	707	13			
221,000.-	260,000.-	85	%	" " "	" 85	708	14			
221,000.-	260,000.-	85	%	" " "	" 85	709	15			
221,000.-	260,000.-	85	%	" " "	" 85	710	16			
221,000.-	260,000.-	85	%	" " "	" 85	711	17			
186,843.75	249,125.-	75	%		רצוף 75	716	18			
186,843.75	249,125.-	75	%		רצוף 75	717	19			
228,750.-	305,000.-	75	%		רצוף 105	718	20			
186,843.75	249,125.-	75	%		רצוף 75	719	21			
186,843.75	249,125.-	75	%		רצוף 75	720	22			
186,843.75	249,125.-	75	%		רצוף 75	721	23			
186,843.75	249,125.-	75	%		רצוף 75	722	24			
195,000.-	260,000.-	75	%		רצוף 85	723	25			
195,000.-	260,000.-	75	%		רצוף 85	724	26			
195,000.-	260,000.-	75	%		רצוף 85	758	27			
195,000.-	260,000.-	75	%		רצוף 85	759	28			
186,843.75	249,125.-	75	%		רצוף 75	760	29			
228,750.-	305,000.-	75	%		רצוף 105	761	30			
									העברה	31

6,465,925.-



30/11/78

113706

חלקי 11

אסקלון וקרית גת

5077/75056/77

מסדר השכונות אגף לבניה כפרית מחוץ הגב

140 יח"י ימית

						שטח הבניה		בית	
186,843.75	249,125.-	75	%	רצוף	75	762	31		
228,750.-	305,000.-	75	%	רצוף	105	763	32		
186,843.75	249,125.-	75	%	רצוף	75	764	33		
195,000.-	260,000.-	75	%	רצוף	85	765	34		
195,000.-	260,000.-	75	%	רצוף	85	766	35		
195,000.-	260,000.-	75	%	רצוף	85	117	36		
186,843.75	249,125.-	75	%	רצוף	75	116	37		
186,843.75	249,125.-	75	%	רצוף	75	166	38		
186,843.75	249,125.-	75	%	רצוף	75	165	39		
186,843.75	249,125.-	75	%	רצוף	75	164	40		
195,000.-	260,000.-	75	%	רצוף	85	702	41		
195,000.-	260,000.-	75	%	רצוף	85	701	42		
195,000.-	260,000.-	75	%	רצוף	85	863	43		
186,843.75	249,125.-	75	%	רצוף	75	862	44		
211,756.25	249,125.-	85	%	השטח אינטגרציה ביוזם נפרד	75	107	45		
211,756.25	249,125.-	85	%	" "	"	108	46		
221,000.-	260,000.-	85	%	" "	"	109	47		
221,000.-	260,000.-	85	%	" "	"	110	48		
221,000.-	260,000.-	85	%	" "	"	111	49		
221,000.-	260,000.-	85	%	" "	"	112	50		
221,000.-	260,000.-	85	%	" "	"	113	51		
221,000.-	260,000.-	85	%	" "	"	114	52		
211,756.25	249,125.-	85	%	" "	"	167	53		
221,000.-	260,000.-	85	%	" "	"	168	54		
221,000.-	260,000.-	85	%	" "	"	169	55		
221,000.-	260,000.-	85	%	" "	"	170	56		
221,000.-	260,000.-	85	%	" "	"	171	57		
221,000.-	260,000.-	85	%	" "	"	172	58		
221,000.-	260,000.-	85	%	" "	"	173	59		
<u>221,000.-</u>	260,000.-	85	%	" "	"	174	60		

6,214,925.-

העברה:

Op

מסדר המשכון אגף לבניה כפרית מחוז הנגב

140 יח" ימיה

				מסוס			
				הבית	בית		
186,843.75	249,125.-	75	%	רצוף	75	155	61
186,843.75	249,125.-	75	%	רצוף	75	156	62
195,000.-	260,000.-	75	%	רצוף	85	157	63
195,000.-	260,000.-	75	%	רצוף	85	158	64
169,000.-	260,000.-	65	%	סיה מנייה	85	159	65
161,931.25	249,125.-	65	%	סיה מנייה	75	160	66
161,931.25	249,125.-	65	%	סיה מנייה	75	161	67
169,000.-	260,000.-	65	%	סיה מנייה	85	162	68
169,000.-	260,000.-	65	%	סיה מנייה	85	226	69
169,000.-	260,000.-	65	%	סיה מנייה	85	225	70
169,000.-	260,000.-	65	%	סיה מנייה	85	224	71
169,000.-	260,000.-	65	%	סיה מנייה	85	223	72
169,000.-	260,000.-	65	%	סיה מנייה	85	222	73
137,018.75	249,125.-	55	%	גב קומה ב'	75	221	74
137,018.75	249,125.-	55	%	גב קומה ב'	75	220	75
137,018.75	249,125.-	55	%	גב קומה ב'	75	219	76
195,000.-	260,000.-	75	%	רצוף	85	217	77
228,750.-	305,000.-	75	%	רצוף	105	216	78
228,750.-	305,000.-	75	%	רצוף	105	215	79
228,750.-	305,000.-	75	%	רצוף	105	214	80
228,750.-	305,000.-	75	%	רצוף	105	213	81
195,000.-	260,000.-	75	%	רצוף	85	212	82
195,000.-	260,000.-	75	%	רצוף	85	211	83
195,000.-	260,000.-	75	%	רצוף	85	210	84
186,843.75	249,125.-	75	%	רצוף	75	209	85
186,843.75	249,125.-	75	%	רצוף	75	208	86
186,843.75	249,125.-	75	%	רצוף	75	207	87
65,000.-	260,000.-	25	%	קירות קומה א'	85	823	88
65,000.-	260,000.-	25	%	קירות קומה א'	85	824	89
<u>137,018.75</u>	249,125.-	55	%	גב קומה ב'	75	810	90

העברתו



Accounting and Finance Department

Year	Month	Day	Description	Debit	Credit
1910	Jan	1	Balance		100.00
1910	Jan	15	Expenses	20.00	
1910	Jan	31	Expenses	15.00	
1910	Feb	1	Expenses	10.00	
1910	Feb	15	Expenses	25.00	
1910	Feb	28	Expenses	18.00	
1910	Mar	1	Expenses	12.00	
1910	Mar	15	Expenses	30.00	
1910	Mar	31	Expenses	22.00	
1910	Apr	1	Expenses	15.00	
1910	Apr	15	Expenses	28.00	
1910	Apr	30	Expenses	18.00	
1910	May	1	Expenses	10.00	
1910	May	15	Expenses	25.00	
1910	May	31	Expenses	20.00	
1910	Jun	1	Expenses	12.00	
1910	Jun	15	Expenses	30.00	
1910	Jun	30	Expenses	22.00	
1910	Jul	1	Expenses	15.00	
1910	Jul	15	Expenses	28.00	
1910	Jul	31	Expenses	18.00	
1910	Aug	1	Expenses	10.00	
1910	Aug	15	Expenses	25.00	
1910	Aug	31	Expenses	20.00	
1910	Sep	1	Expenses	12.00	
1910	Sep	15	Expenses	30.00	
1910	Sep	30	Expenses	22.00	
1910	Oct	1	Expenses	15.00	
1910	Oct	15	Expenses	28.00	
1910	Oct	31	Expenses	18.00	
1910	Nov	1	Expenses	10.00	
1910	Nov	15	Expenses	25.00	
1910	Nov	30	Expenses	20.00	
1910	Dec	1	Expenses	12.00	
1910	Dec	15	Expenses	30.00	
1910	Dec	31	Expenses	22.00	

Total

Total

מסד השכון אבף לבניה כפרים מחוז הנגב

140 ית' ימית

				מסד		בית		
				הכנה	בית			
169,000.-	260,000.-	65	%	טיח פנים	85	811	91	
169,000.-	260,000.-	65	%	טיח פנים	85	812	92	
169,000.-	260,000.-	65	%	טיח פנים	85	813	93	
169,000.-	260,000.-	65	%	טיח פנים	85	814	94	
169,000.-	260,000.-	65	%	טיח פנים	85	815	95	
143,000.-	260,000.-	55	%	גג קומה ב'	85	816	96	
137,018.75	249,125.-	55	%	גג קומה ב'	75	817	97	
137,018.75	249,125.-	55	%	גג קומה ב'	75	818	98	
137,018.75	249,125.-	55	%	גג קומה ב'	75	819	99	
137,018.75	249,125.-	55	%	גג קומה ב'	75	820	100	
143,000.-	260,000.-	55	%	גג קומה ב'	85	821	101	
143,000.-	260,000.-	55	%	גג קומה ב'	85	822	102	
221,000.-	260,000.-	85	%	השטל אינטסלציה ביוב נגרות	85	861	103	
221,000.-	260,000.-	85	%	" " " "	85	860	104	
221,000.-	260,000.-	85	%	" " " "	85	859	105	
221,000.-	260,000.-	85	%	" " " "	85	958	106	
221,000.-	260,000.-	85	%	" " " "	85	857	107	
259,250.-	305,000.-	85	%	" " " "	105	856	108	
221,000.-	260,000.-	85	%	" " " "	85	855	109	
221,000.-	260,000.-	85	%	" " " "	85	854	110	
259,250.-	305,000.-	85	%	" " " "	105	853	111	
221,000.-	260,000.-	85	%	" " " "	85	852	112	
221,000.-	260,000.-	85	%	" " " "	85	851	113	
221,000.-	260,000.-	85	%	" " " "	85	850	114	
221,000.-	249,125.-	85	%	" " " "	75	849	115	
186,843.75	249,125.-	75	%	רצוף	75	651	116	
186,843.75	249,125.-	75	%	רצוף	75	652	117	
186,843.75	249,125.-	75	%	רצוף	75	853	118	
195,000.-	260,000.-	75	%	רצוף	85	654	119	
195,000.-	260,000.-	75	%	רצוף	85	655	120	

5.722.106.25

העברה:

*Or*

*[Handwritten signature]*



30.11.78

113706

חלקי 11

הסקלון וקריה גה

פסודי השכונן אגף לבניה כפרית ב"ש

140 יח' ימית

				מסר		בית		
				בית		בית		
169.000.-	260.000.-	65	%	85	656	85	656	121
169.000.-	260.000.-	65	%	85	657	85	657	122
198.250.-	305.000.-	65	%	105	658	105	658	123
228.750.-	305.000.-	75	%	105	659	105	659	124
228.750.-	305.000.-	75	%	105	660	105	660	125
195.000.-	260.000.-	75	%	85	848	85	848	126
195.000.-	260.000.-	75	%	85	847	85	847	127
137.018.75	249.125.-	55	%	75	827	75	827	128
137.018.75	249.125.-	55	%	75	828	75	828	129
143.000.-	260.000.-	55	%	85	829	85	829	130
143.000.-	260.000.-	55	%	85	830	85	830	131
143.000.-	260.000.-	55	%	85	831	85	831	132
167.750.-	305.000.-	55	%	105	832	105	832	133
167.750.-	305.000.-	55	%	105	833	105	833	134
143.000.-	260.000.-	55	%	85	834	85	834	135
117.000.-	260.000.-	45	%	85	843	85	843	136
137.250.-	305.000.-	45	%	105	842	105	842	137
167.750.-	305.000.-	55	%	105	841	105	841	138
143.000.-	260.000.-	55	%	85	840	85	840	139
<u>143.000.-</u>	260.000.-	55	%	85	839	85	839	140
3.273.287.50				סה"כ דף 6				
5.722.106.25				העברה מדף 5:				
5.204.156.25				העברה מדף 14:				
6.214.925.-				העברה מדף 13:				
6.465.925.-				העברה מדף 12:				
<u>26.880.400.-</u>				ס ה " ב				

*Op*

*—*

מדינת ישראל  
משרד השיכון

ימולא ב'5 עותקים

אל: משרד השיכון

תאריך 30.11.78

מחוז הנגב

טלפון	מקן (טלל מיקוד)	5077	75056	77	סולל בונה מחוז הדרום בע"מ
			ח"ו		סם החברה/הקבלן

שם המחוז	שם הישוב
הנגב	ימית
אוביקט	מרויקט
140 יח"	

חשבון חלקי מס' 11 לחוזה מס': 5077/75056/77

ספ. עב. / 113706 /

מחוז העבודה הקמה 140 קוטג'ים ימית

תחמת קבלה  
(גזרות)

היקפים	חזה מקור	הגדלות מצטרות ללא התייקרות	התייקרות מצטרות מאושרות	סה"כ
לשמוש הקבלן				
לשמוש הגזרות				

להלן פירוט החשבון החלקי המצטרב: -

מס' סדר	מס' בית מס'	מס' יחידות	מצב העבודה לפי סדר התשלומים	שלב י.ב.מ.	אחוז בצוץ מצטרב	מחיר יחידה	סה"כ לבית	לשמוש גזרות
1			לפי פרוט מצורף				26.880.400	
2								
3								
4								
5								
6								
7								
8								
9								
10								
11								
12								
13								
14								
15								
16								

	עבודת פתוח
	התיקרות מצטרבת עד תאריך

	סה"כ
	מחוז חשבונות קדמים
	סה"כ לתשלום

(כיוול מעבר לדה)

- סה"כ לזכות
- קרן בטוח
- סעיף תקציבי
- סך יוסן

**תפוצה:**

- (1) גזרות (2)
- (2) מחוז/מחלקה סכנית
- (3) אגף תכנון והגדסה. יחידת חוזים
- (4) הקבלן

תאריך \_\_\_\_\_

סולל בונה בע"מ  
מחוז הדרום  
מניף אקלון  
חתימת הקבלן  
בניה רייס.

לשימוש משרד השיכון

תפקיד	סוג האישור	שם המאשר	חתימה	תאריך
ראש צוות	ביצוע			
מנהל מח' סכנית	ביצוע			
מנהל חשבונות	תשלום			
ראש מדור	תשלום			
מרכז בדיקת חשבונות	תשלום			

מדינת ישראל

# משרד השיכון

אגף לבניה כפרית -

4508 / 216

2.11.78

ד. ש. ג. א.

מ. ש. א.

מ. ש. א. 11.04.78

מ. ש. א.

11

רצ"ב הננו מעבירים אליך/כם חשבון חלקי/סופי מס'

לעבודה

כמשק / מושב

לפי חוזה

על סך

הערות :

הקבלן

מ. ש. א.

*[Large handwritten signature]*

לוטה :

מ. ש. א. מ. ש. א.

*[Handwritten signature]*

סתנרס החוז

העמק :

סתנרס אזור

הקבלן

מ. ש. א. מ. ש. א. מ. ש. א.



30.10.78

לפי' 140 יח"ל

113706

חלף 10

התקלון וקניית בג

5011/19056/77

מסדר התקלון הנך לענין כתיבת פטווי המבט

140 יח"ל ישיבה

1 1 2 7

בזמן כולל 75

7,087,606.35

בזמן כולל 85

14,333,068.75

בזמן כולל 105

4,600,750.-

26,041,425.- ✓

מס"כ

כולל בזמן כולל

מזמן כולל

מזמן כולל

מזמן כולל

המיון והמסדר חלף זה הינו כולל. ק.מ. לכל סכום המלכו לנו במזל על סך המסדר זה עליכם לחוסף  
ב.מ. המסדר 140 ומקבוצת קבלת המלכו. ככה במידה למה קבלת המסדרים זה מסוק.

פלנאר בע"מ  
העבודה הנל בוצעה  
המסדר נשלח ל... 26.10.78  
המסדר נשלח ל... 27.10.78

לפי' 140

1924  
1924  
1924

1924  
1924

1924  
1924

1924  
1924

1924  
1924  
1924



1924  
1924  
1924

1924  
1924  
1924

1924  
1924



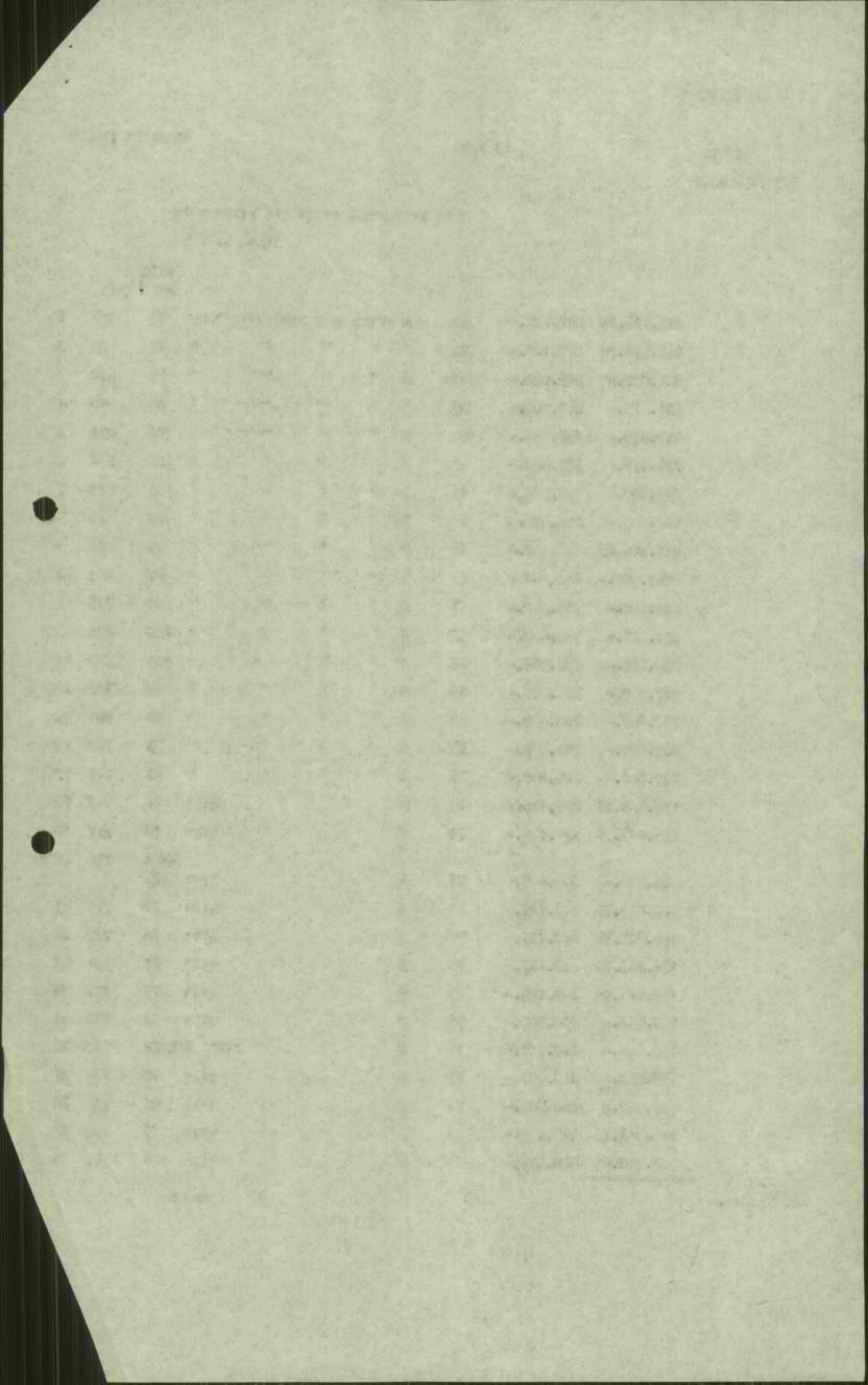



טעמי תוכן חקף למכירה פומבית פרוטו חכמה

140 י"ט ט"ת

						1980		
						שנים	שנים	
186,843.75	249,125.-	75	ש	913-	גב קומה 2	75	762	31
228,750.-	305,000.-	75	ש	-	גב קומה 2	105	763	32
186,843.75	249,125.-	75	ש	-	גב קומה 2	75	764	33
195,000.-	260,000.-	75	ש	-	גב קומה 2	89	765	34
199,000.-	260,000.-	75	ש	-	גב קומה 2	89	766	35
195,000.-	260,000.-	75	ש		רצוף	85	117	36
186,843.75	249,125.-	75	ש		רצוף	75	116	37
186,843.75	249,125.-	75	ש		רצוף	75	166	
186,843.75	249,125.-	75	ש		רצוף	75	165	39
186,843.75	249,125.-	75	ש		רצוף	75	164	40
169,000.-	260,000.-	85	ש		סיה חכמה	85	702	41
169,000.-	260,000.-	85	ש		סיה חכמה	85	701	42
169,000.-	260,000.-	85	ש		סיה חכמה	85	863	43
161,931.85	249,125.-	85	ש		75 סיה חכמה	85	862	44
211,756.25	249,125.-	85	ש		חשן: תכנון חכמה ביום 2.2.75	75	107	45
211,756.25	249,125.-	85	ש	"	"	75	108	46
221,000.-	260,000.-	85	ש	"	"	85	109	47
221,000.-	260,000.-	85	ש	"	"	85	110	48
221,000.-	260,000.-	85	ש	"	"	85	111	49
221,000.-	260,000.-	85	ש	"	"	85	112	50
221,000.-	260,000.-	85	ש	"	"	85	113	51
221,000.-	260,000.-	85	ש	"	"	85	114	52
211,756.25	249,125.-	85	ש	"	"	75	167	53
221,000.-	260,000.-	85	ש	"	"	85	168	54
221,000.-	260,000.-	85	ש	"	"	85	169	55
221,000.-	260,000.-	85	ש	"	"	85	170	56
221,000.-	260,000.-	85	ש	"	"	85	171	57
221,000.-	260,000.-	85	ש	"	"	85	172	58
221,000.-	260,000.-	85	ש	"	"	85	173	59
221,000.-	260,000.-	85	ש	"	"	85	174	60

6,112,012.50 ✓

תקלון

140

Handwritten signature or initials at the bottom left.

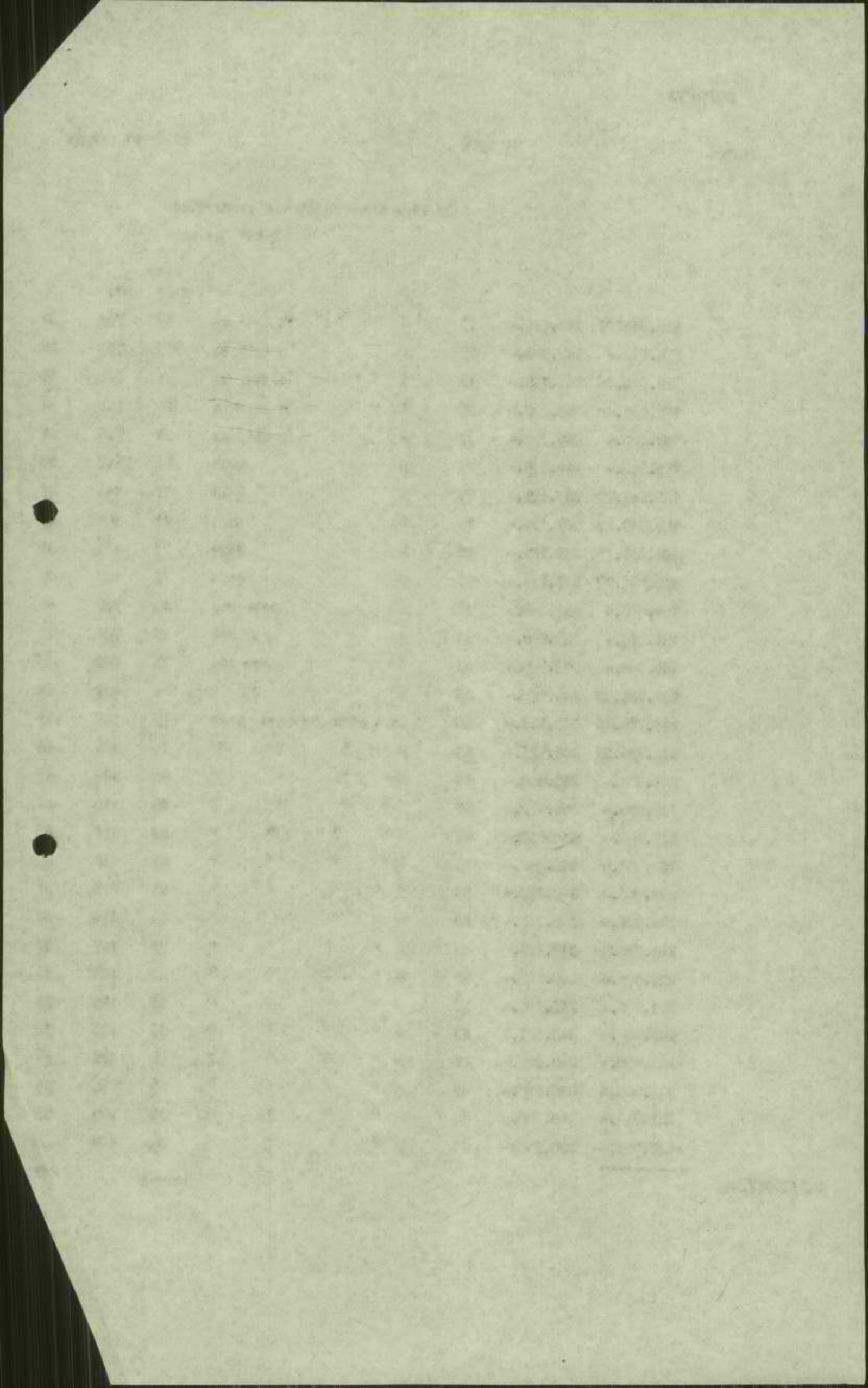

30.10.78

חלקי 10

התקלון וקריה בג

113706

3077/12884/77

מסד המכון הגב' לבניה כספית

140 דה' ימים

				ג'ים		ג'ים			
				ג'ים	ג'ים	ג'ים	ג'ים	ג'ים	ג'ים
186,843.75	249,125.-	75	ג'	9127	75	195	61		
186,843.75	249,125.-	75	ג'	9127	75	196	62		
195,000.-	260,000.-	75	ג'	9127	85	197	63		
195,000.-	260,000.-	75	ג'	9127	85	198	64		
143,000.-	260,000.-	55	ג'	ג' קומה ב'	85	199	65		
137,018.75	249,125.-	55	ג'	ג' קומה ב'	75	200	66		
137,018.75	249,125.-	55	ג'	ג' קומה ב'	75	201	67		
143,000.-	260,000.-	55	ג'	ג' קומה ב'	85	202	68		
169,000.-	260,000.-	65	ג'	ג'ים 20	85	206	69		
169,000.-	260,000.-	65	ג'	ג'ים 20	85	205	70		
169,000.-	260,000.-	65	ג'	ג'ים 20	85	204	71		
169,000.-	260,000.-	65	ג'	ג'ים 20	85	203	72		
169,000.-	260,000.-	65	ג'	ג'ים 20	85	202	73		
137,018.75	249,125.-	55	ג'	ג' קומה ב'	75	221	74		
137,018.75	249,125.-	55	ג'	ג' קומה ב'	75	220	75		
137,018.75	249,125.-	55	ג'	ג' קומה ב'	75	219	76		
195,000.-	260,000.-	75	ג'	9127	85	217	77		
228,750.-	305,000.-	75	ג'	9127	105	216	78		
228,750.-	305,000.-	75	ג'	9127	105	215	79		
228,750.-	305,000.-	75	ג'	9127	105	214	80		
228,750.-	305,000.-	75	ג'	9127	105	213	81		
195,000.-	260,000.-	75	ג'	9127	85	212	82		
195,000.-	260,000.-	75	ג'	9127	85	211	83		
195,000.-	260,000.-	75	ג'	9127	85	210	84		
186,843.75	249,125.-	75	ג'	9127	75	209	85		
186,843.75	249,125.-	75	ג'	9127	75	208	86		
186,843.75	249,125.-	75	ג'	9127	75	207	87		
	260,000.-		ג'		85	203	88		
	260,000.-		ג'		85	204	89		
<u>137,018.75</u>	249,125.-	55	ג'	ג' קומה ב'	75	210	90		

4,972,331.29

התקלון

*Handwritten signature*

20.10.78

תקלון וקריה בת

113706

חלקי 10

5917/1906/77

מחיר המבוקש ונגף למכירת המזכר  
140 י"ח

						שנת	
						שנת	שנת
						שנת	שנת
143,000,-	260,000,-	55	₪	גב קומה ב'	85	811	91
143,000,-	260,000,-	55	₪	גב קומה ב'	85	812	92
143,000,-	260,000,-	55	₪	גב קומה ב'	85	813	93
143,000,-	260,000,-	55	₪	גב קומה ב'	85	814	94
143,000,-	260,000,-	55	₪	גב קומה ב'	85	815	95
143,000,-	260,000,-	55	₪	גב קומה ב'	85	816	96
137,018.75	249,125,-	55	₪	גב קומה ב'	75	817	97
137,018.75	249,125,-	55	₪	גב קומה ב'	75	818	98
137,018.75	249,125,-	55	₪	גב קומה ב'	75	819	99
137,018.75	249,125,-	55	₪	גב קומה ב'	75	820	100
143,000,-	260,000,-	55	₪	גב קומה ב'	85	821	101
143,000,-	260,000,-	55	₪	גב קומה ב'	85	822	102
221,000,-	260,000,-	85	₪	מנהל מינסטרלציה בית גב	85	861	103
221,000,-	260,000,-	85	₪	" " " " " "	85	860	104
221,000,-	260,000,-	85	₪	" " " " " "	85	859	105
221,000,-	260,000,-	85	₪	" " " " " "	85	958	106
221,000,-	260,000,-	85	₪	" " " " " "	85	857	107
259,250,-	305,000,-	85	₪	" " " " " "	105	856	108
221,000,-	260,000,-	85	₪	" " " " " "	85	855	109
221,000,-	260,000,-	85	₪	" " " " " "	85	854	110
259,250,-	305,000,-	85	₪	" " " " " "	105	853	111
221,000,-	260,000,-	85	₪	" " " " " "	85	852	112
221,000,-	260,000,-	85	₪	" " " " " "	85	851	113
221,000,-	260,000,-	85	₪	" " " " " "	85	850	114
221,000,-	249,125,-	85	₪	" " " " " "	75	849	115
161,931.25	249,125,-	85	₪	סוף סוף	75	651	116
161,931.25	249,125,-	85	₪	סוף סוף	75	652	117
161,931.25	249,125,-	85	₪	סוף סוף	75	653	118
221,000,-	260,000,-	85	₪	סוף סוף	85	654	119
221,000,-	260,000,-	85	₪	סוף סוף	85	655	120

5,369,368.75 ✓

תקלון

22/10/78

30.10.78

113706

חלקי 10

המקלון דקרים במ

5077/75056/77

פועל המכון מבני לבנים במדים

140 ימים

						שנים			
						שנים	ימים		
169,000,-	260,000,-	65	פ	סיה 20	89	636	121		
169,000,-	260,000,-	65	פ	סיה 20	85	657	122		
198,250,-	305,000,-	65	פ	סיה 20	105	658	123		
228,750,-	305,000,-	75	פ	ק127	105	659	124		
228,750,-	305,000,-	75	פ	ק127	105	660	125		
195,000,-	260,000,-	75	פ	ק127	85	648	126		
195,000,-	260,000,-	75	פ	ק127	85	647	127		
137,018.75	249,125,-	55	פ	א קומה ב'	75	627	128		
137,018.75	249,125,-	55	פ	א קומה ב'	75	628	129		
148,000,-	260,000,-	55	פ	א קומה ב'	85	629	130		
143,000,-	260,000,-	55	פ	א קומה ב'	85	630	131		
143,000,-	260,000,-	55	פ	א קומה ב'	85	631	132		
167,750,-	305,000,-	55	פ	א קומה ב'	105	632	133		
106,750,-	305,000,-	35	פ	מקום קומה א'	105	633	134		
91,000,-	260,000,-	35	פ	מקום קומה א'	85	634	135		
117,000,-	260,000,-	45	פ	קירוח קומה ב'	85	643	136		
137,250,-	305,000,-	45	פ	קירוח קומה ב'	105	642	137		
137,250,-	305,000,-	45	פ	קירוח קומה ב'	105	641	138		
39,000,-	260,000,-	15	פ	קירוח יסוד	85	640	139		
30,000,-	260,000,-	15	פ	קירוח יסוד	85	639	140		

2,921,717.50

5,969,368.75

4,972,331.25

6,112,012.50

6,465,925,-

26,041,425,-

סה"כ 6 יצי

המבנה מס' 5

המבנה מס' 4

המבנה מס' 3

המבנה מס' 2

ב \* ח ב

Handwritten signature or initials.

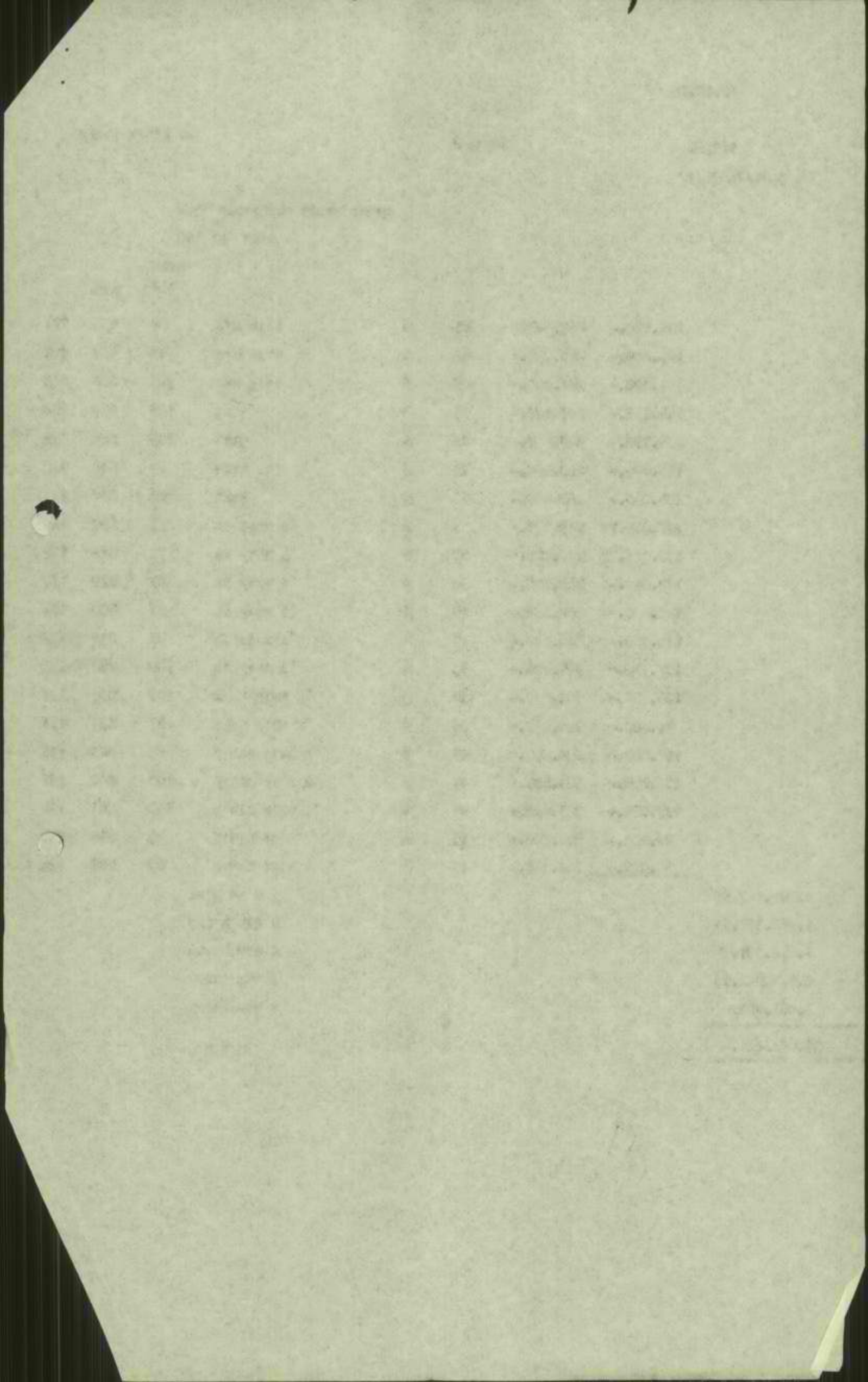

משרד השיכון

אגף לבניה כפרית -

מס' 4508 / 216

באר-שבע, 4.10.78

קא"ב

אל: מר ב א"א

סא"מ: מ/מ קא"ב

הנדון: מ/מ קא"ב מס' 9 בק"מ

ה' ה' א"א

רצ"ב הננו מעבירים אליך/כם השכון חלקי/חומי מס' 9

לעבודה

במשק / מושב

לפי תזה

על סך

הערות:

א"א

הקבלן

מ"א  
44/4508/47  
822943481-

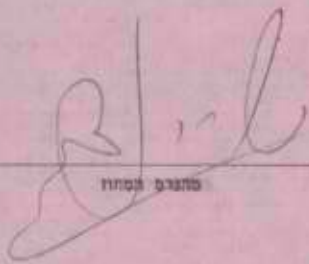
  
מנהל מחוז

לוח: מ/מ קא"ב

הצוק:

מנהל מחוז בדרה מס' 10

הקבלן

א"א

RECEIVED  
U.S. DEPARTMENT OF JUSTICE  
WASHINGTON, D.C.

TO: \_\_\_\_\_  
FROM: \_\_\_\_\_  
SUBJECT: \_\_\_\_\_

DATE: \_\_\_\_\_  
BY: \_\_\_\_\_

RE: \_\_\_\_\_  
\_\_\_\_\_

\_\_\_\_\_

\_\_\_\_\_

\_\_\_\_\_

\_\_\_\_\_

\_\_\_\_\_

\_\_\_\_\_



מדינת ישראל

# משרד השיכון

אגף לבניה כפרית -

מס' 1019

באר-שבע 1019

אזור

אלי: 1019

סאא: 1019

הגדרון: בנין 9

רצ"ב הננו מעבירים אליך/כמ השכון אלקי/פנמי פס'

לעבודה

במשק / מושב

לפי חוזה הקבלן

על סך

הערות:

.....  
.....  
.....  
.....  
.....  
.....  
.....

לוטח: 1019

סמלם המחוז

העתק:

מהנדס אזור 1019

הקבלן 1019

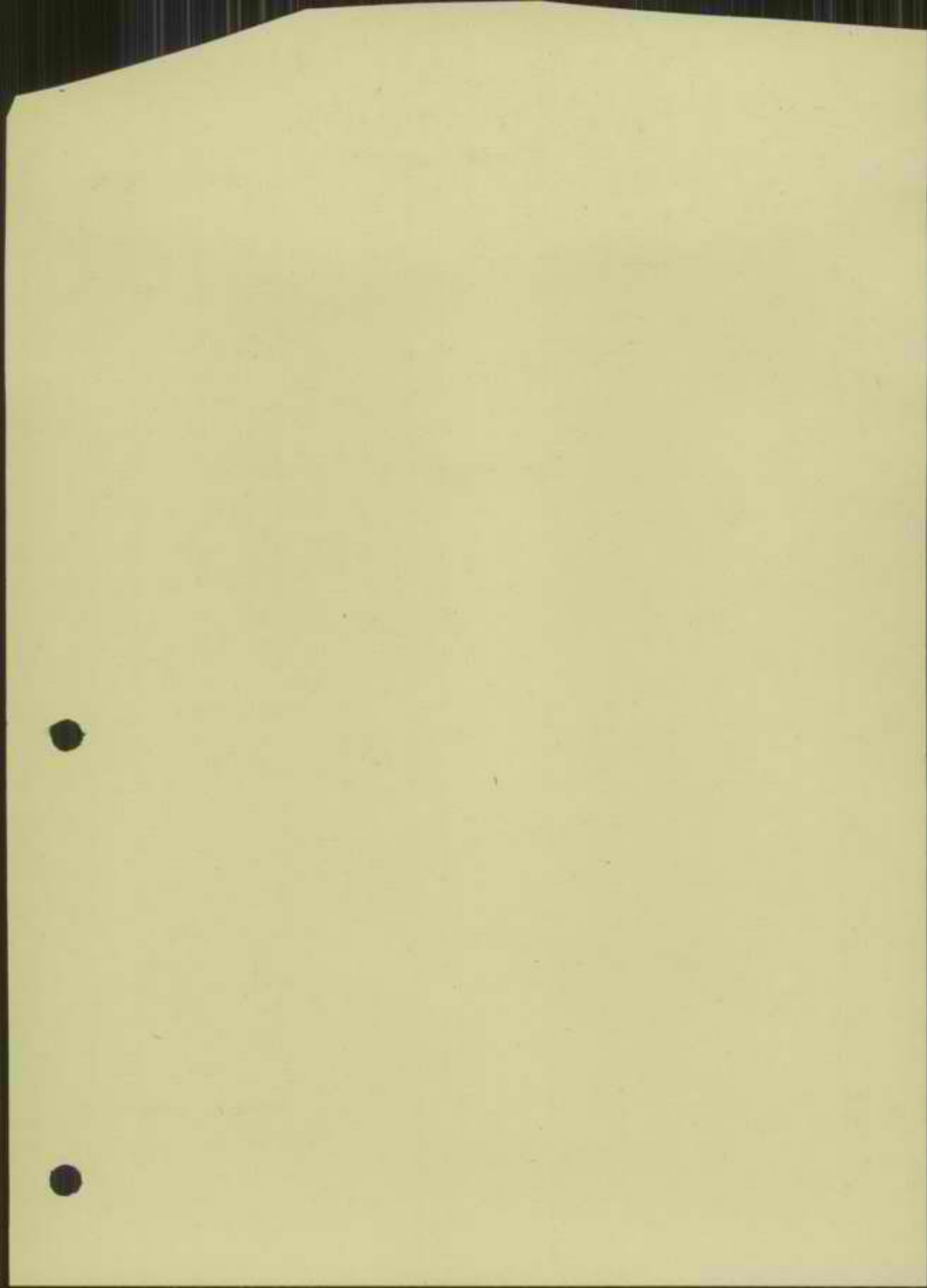

29/9/78

113706

חלף 9

הסלון וקנייה בה

11/11/1978

משרד הסכון הגב לבניה מסריים סדוק הנכב

140 י"ח י"ח

י י י

5,925,175.-

בזק כולל סוג 75

13,293,306.25

בזק כולל סוג 85

3,721,000.-

בזק כולל סוג 105

22,943,481.25 ✓

סה"כ

סליל בובה בע"מ  
מחיר חודשי  
סליל הסלון  
בניה וקנייה



חשבונו הסכון חלף זה הינו כולל מ.ק.מ. לכל סוגי החלפים לנו במסלול על סך הסכון זה עליכם לחזיק מ.ק.מ. בערך 12% ובקטנות קלה המלווה סכום נטויה ללא קבלת החבונות מס סדוק.

א.ב.ל  

פלנאר בע"מ  
העבודה הנ"ל בוצעה  
מאושר לתשלום סך  
חתימת המפקח  
תאריך: 28/9/78



ВЕРИЖА - ДИ О  
СМЕРИ ДИ О  
СКИТ: 0000  
РОДИН ДИ О  
ДИ О: 000

29.9.78

113706

9077/75086/77

חלקי 9

השקלון וקריית גת

משרד הטכנון הגף לכבייה כפרים סמוך חוגב

140 יח' ימים

		<u>מינום חבית</u>		כית	
211.756.25	249.125.-	85	ש	הסל אינסולציה בירב נגרזת	75 667 1
211.756.25	249.125.-	85	ש	" " " "	" 75 668 2
221.000.-	260.000.-	85	ש	" " " "	" 85 669 3
221.000.-	260.000.-	85	ש	" " " "	" 85 670 4
259.250.-	305.000.-	85	ש	" " " "	" 105 671 5
259.250.-	305.000.-	85	ש	" " " "	" 105 672 6
259.250.-	305.000.-	85	ש	" " " "	" 105 673 7
221.000.-	260.000.-	85	ש	" " " "	" 85 674 8
211.756.25	249.125.-	85	ש	" " " "	" 75 703 9
221.000.-	260.000.-	85	ש	" " " "	" 85 704 10
221.000.-	260.000.-	85	ש	" " " "	" 85 705 11
259.250.-	305.000.-	85	ש	ש " " "	" 105 706 12
259.250.-	305.000.-	85	ש	" " " "	" 105 707 13
221.000.-	260.000.-	85	ש	" " " "	" 85 708 14
221.000.-	260.000.-	85	ש	" " " "	" 85 709 15
221.000.-	260.000.-	85	ש	" " " "	" 85 710 16
221.000.-	260.000.-	85	ש	" " " "	" 85 711 17
137.018.75	249.125.-	55	ש	" " " "	" 75 716 18
137.018.75	249.125.-	55	ש	" " " "	" 75 717 19
147.750.-	305.000.-	55	ש	" " " "	" 105 718 20
137.018.75	249.125.-	55	ש	" " " "	" 75 719 21
137.018.75	249.125.-	55	ש	" " " "	" 75 720 22
137.018.75	249.125.-	55	ש	" " " "	" 75 721 23
137.018.75	249.125.-	55	ש	" " " "	" 75 722 24
143.000.-	260.000.-	55	ש	" " " "	" 85 723 25
143.000.-	260.000.-	55	ש	" " " "	" 85 724 26
143.000.-	260.000.-	55	ש	" " " "	" 85 725 27
143.000.-	260.000.-	55	ש	" " " "	" 85 729 28
137.018.75	249.125.-	55	ש	" " " "	" 75 760 29
167.750.-	305.000.-	55	ש	" " " "	" 105 761 30

5.787.150.-

ה ע ב רות

Handwritten signature/initials in blue ink.

Handwritten signature in black ink.

The following is a list of the names of the persons who have been  
 named in the report of the committee on the subject of the  
 proposed amendment to the constitution of the State of New York.  
 The names are arranged in alphabetical order of the surnames.  
 The names of the persons who have been named in the report of  
 the committee on the subject of the proposed amendment to the  
 constitution of the State of New York are as follows:

1	Adams, John	1	Adams, John
2	Adams, John	2	Adams, John
3	Adams, John	3	Adams, John
4	Adams, John	4	Adams, John
5	Adams, John	5	Adams, John
6	Adams, John	6	Adams, John
7	Adams, John	7	Adams, John
8	Adams, John	8	Adams, John
9	Adams, John	9	Adams, John
10	Adams, John	10	Adams, John
11	Adams, John	11	Adams, John
12	Adams, John	12	Adams, John
13	Adams, John	13	Adams, John
14	Adams, John	14	Adams, John
15	Adams, John	15	Adams, John
16	Adams, John	16	Adams, John
17	Adams, John	17	Adams, John
18	Adams, John	18	Adams, John
19	Adams, John	19	Adams, John
20	Adams, John	20	Adams, John
21	Adams, John	21	Adams, John
22	Adams, John	22	Adams, John
23	Adams, John	23	Adams, John
24	Adams, John	24	Adams, John
25	Adams, John	25	Adams, John
26	Adams, John	26	Adams, John
27	Adams, John	27	Adams, John
28	Adams, John	28	Adams, John
29	Adams, John	29	Adams, John
30	Adams, John	30	Adams, John
31	Adams, John	31	Adams, John
32	Adams, John	32	Adams, John
33	Adams, John	33	Adams, John
34	Adams, John	34	Adams, John
35	Adams, John	35	Adams, John
36	Adams, John	36	Adams, John
37	Adams, John	37	Adams, John
38	Adams, John	38	Adams, John
39	Adams, John	39	Adams, John
40	Adams, John	40	Adams, John
41	Adams, John	41	Adams, John
42	Adams, John	42	Adams, John
43	Adams, John	43	Adams, John
44	Adams, John	44	Adams, John
45	Adams, John	45	Adams, John
46	Adams, John	46	Adams, John
47	Adams, John	47	Adams, John
48	Adams, John	48	Adams, John
49	Adams, John	49	Adams, John
50	Adams, John	50	Adams, John

תלמי התקלון בגף הנכיה בתרייה תתון הנגב

140 יח' ימים

				השנים הבאים		גיל	
137,018.75	349,125.-	95	פ	גב קומה ב'	73	762	31
167,750.-	305,000.-	95	פ	גב קומה ב'	105	763	32
137,018.75	349,125.-	95	פ	גב קומה ב'	75	764	33
143,000.-	260,000.-	95	פ	גב קומה ב'	85	765	34
143,000.-	260,000.-	95	פ	גב קומה ב'	85	766	35
195,000.-	260,000.-	75	פ	רצוף	85	117	36
186,843.75	349,125.-	75	פ	רצוף	75	116	37
186,843.75	349,125.-	75	פ	רצוף	75	166	38
186,843.75	349,125.-	75	פ	רצוף	75	165	39
186,843.75	349,125.-	75	פ	רצוף	75	164	40
143,000.-	260,000.-	95	פ	סיה סגים	85	702	41
143,000.-	260,000.-	95	פ	סיה סגים	85	701	42
143,000.-	260,000.-	95	פ	סיה סגים	85	863	43
137,018.75	349,125.-	95	פ	סיה סגים	75	862	44
186,843.75	349,125.-	75	פ	רצוף	75	107	45
186,843.75	349,125.-	75	פ	רצוף	75	108	46
195,000.-	260,000.-	75	פ	רצוף	85	109	47
195,000.-	260,000.-	75	פ	רצוף	85	110	48
195,000.-	260,000.-	75	פ	רצוף	85	111	49
195,000.-	260,000.-	75	פ	רצוף	85	112	50
195,000.-	260,000.-	75	פ	רצוף	85	113	51
195,000.-	260,000.-	75	פ	רצוף	85	114	52
186,843.75	349,125.-	75	פ	רצוף	75	167	53
195,000.-	260,000.-	75	פ	רצוף	85	168	54
195,000.-	260,000.-	75	פ	רצוף	85	169	55
195,000.-	260,000.-	75	פ	רצוף	85	170	56
195,000.-	260,000.-	75	פ	רצוף	85	171	57
195,000.-	260,000.-	75	פ	רצוף	85	172	58
195,000.-	260,000.-	75	פ	רצוף	85	173	59
195,000.-	260,000.-	75	פ	רצוף	85	174	60
							88

5,331,712.50

התקלון

Handwritten signature/initials in blue ink.

Handwritten signature in black ink.

Handwritten signature in blue ink.

STATE OF NEW YORK

IN SENATE

January 10, 1917

No.	Name	Residence	Profession	Age	Party
1	...	...	...	...	...
2	...	...	...	...	...
3	...	...	...	...	...
4	...	...	...	...	...
5	...	...	...	...	...
6	...	...	...	...	...
7	...	...	...	...	...
8	...	...	...	...	...
9	...	...	...	...	...
10	...	...	...	...	...
11	...	...	...	...	...
12	...	...	...	...	...
13	...	...	...	...	...
14	...	...	...	...	...
15	...	...	...	...	...
16	...	...	...	...	...
17	...	...	...	...	...
18	...	...	...	...	...
19	...	...	...	...	...
20	...	...	...	...	...
21	...	...	...	...	...
22	...	...	...	...	...
23	...	...	...	...	...
24	...	...	...	...	...
25	...	...	...	...	...
26	...	...	...	...	...
27	...	...	...	...	...
28	...	...	...	...	...
29	...	...	...	...	...
30	...	...	...	...	...
31	...	...	...	...	...
32	...	...	...	...	...
33	...	...	...	...	...
34	...	...	...	...	...
35	...	...	...	...	...
36	...	...	...	...	...
37	...	...	...	...	...
38	...	...	...	...	...
39	...	...	...	...	...
40	...	...	...	...	...
41	...	...	...	...	...
42	...	...	...	...	...
43	...	...	...	...	...
44	...	...	...	...	...
45	...	...	...	...	...
46	...	...	...	...	...
47	...	...	...	...	...
48	...	...	...	...	...
49	...	...	...	...	...
50	...	...	...	...	...
51	...	...	...	...	...
52	...	...	...	...	...
53	...	...	...	...	...
54	...	...	...	...	...
55	...	...	...	...	...
56	...	...	...	...	...
57	...	...	...	...	...
58	...	...	...	...	...
59	...	...	...	...	...
60	...	...	...	...	...
61	...	...	...	...	...
62	...	...	...	...	...
63	...	...	...	...	...
64	...	...	...	...	...
65	...	...	...	...	...
66	...	...	...	...	...
67	...	...	...	...	...
68	...	...	...	...	...
69	...	...	...	...	...
70	...	...	...	...	...
71	...	...	...	...	...
72	...	...	...	...	...
73	...	...	...	...	...
74	...	...	...	...	...
75	...	...	...	...	...
76	...	...	...	...	...
77	...	...	...	...	...
78	...	...	...	...	...
79	...	...	...	...	...
80	...	...	...	...	...
81	...	...	...	...	...
82	...	...	...	...	...
83	...	...	...	...	...
84	...	...	...	...	...
85	...	...	...	...	...
86	...	...	...	...	...
87	...	...	...	...	...
88	...	...	...	...	...
89	...	...	...	...	...
90	...	...	...	...	...
91	...	...	...	...	...
92	...	...	...	...	...
93	...	...	...	...	...
94	...	...	...	...	...
95	...	...	...	...	...
96	...	...	...	...	...
97	...	...	...	...	...
98	...	...	...	...	...
99	...	...	...	...	...
100	...	...	...	...	...

101  
 102  
 103  
 104  
 105  
 106  
 107  
 108  
 109  
 110  
 111  
 112  
 113  
 114  
 115  
 116  
 117  
 118  
 119  
 120  
 121  
 122  
 123  
 124  
 125  
 126  
 127  
 128  
 129  
 130  
 131  
 132  
 133  
 134  
 135  
 136  
 137  
 138  
 139  
 140  
 141  
 142  
 143  
 144  
 145  
 146  
 147  
 148  
 149  
 150  
 151  
 152  
 153  
 154  
 155  
 156  
 157  
 158  
 159  
 160  
 161  
 162  
 163  
 164  
 165  
 166  
 167  
 168  
 169  
 170  
 171  
 172  
 173  
 174  
 175  
 176  
 177  
 178  
 179  
 180  
 181  
 182  
 183  
 184  
 185  
 186  
 187  
 188  
 189  
 190  
 191  
 192  
 193  
 194  
 195  
 196  
 197  
 198  
 199  
 200



29.9.78

113706

5071/75056/77

תלמי 9

התקלון וקריית גת

השד' התקלון הגב' לבניה בתיים

140 יח' בתיים

				מס' הבית		בית	
161,931.25	249,125.-	65	ג	סיה בנים	75	155	61
161,931.25	249,125.-	65	ג	סיה בנים	75	156	62
169,000.-	260,000.-	65	ג	סיה בנים	85	157	63
169,000.-	260,000.-	65	ג	סיה בנים	85	158	64
143,000.-	260,000.-	55	ג	גב' קרנה ב'	85	159	65
137,018.75	249,125.-	55	ג	גב' קרנה ב'	75	160	66
137,018.75	249,125.-	55	ג	גב' קרנה ב'	75	161	67
143,000.-	260,000.-	55	ג	גב' קרנה ב'	85	162	68
169,000.-	260,000.-	65	ג	סיה בנים	85	226	69
169,000.-	260,000.-	65	ג	סיה בנים	85	225	70
169,000.-	260,000.-	65	ג	סיה בנים	85	224	71
169,000.-	260,000.-	65	ג	סיה בנים	85	223	72
169,000.-	260,000.-	65	ג	סיה בנים	85	222	73
137,018.75	249,125.-	55	ג	גב' קרנה ב'	75	221	74
137,018.75	249,125.-	55	ג	גב' קרנה ב'	75	220	75
137,018.75	249,125.-	55	ג	גב' קרנה ב'	75	219	76
195,000.-	260,000.-	75	ג	קוטר	85	217	77
228,750.-	305,000.-	75	ג	קוטר	105	216	78
228,750.-	305,000.-	75	ג	קוטר	105	215	79
228,750.-	305,000.-	75	ג	קוטר	105	214	80
228,750.-	305,000.-	75	ג	קוטר	105	213	81
195,000.-	260,000.-	75	ג	קוטר	85	212	82
195,000.-	260,000.-	75	ג	קוטר	85	211	83
195,000.-	260,000.-	75	ג	קוטר	85	210	84
186,843.75	249,125.-	75	ג	קוטר	75	209	85
186,843.75	249,125.-	75	ג	קוטר	75	208	86
186,843.75	249,125.-	75	ג	קוטר	75	207	87
	260,000.-		ג		85	823	88
	260,000.-		ג		85	824	89
<u>137,018.75</u>	249,125.-	55	ג	גב' קרנה ב'	75	810	90

4,870,506.25 ✓

התקלון

*Handwritten signature*

*Handwritten signature*

*Handwritten signature*

Continuation of Form No. 10

No.	Name	Address	City	State	Occupation	Age	Sex	Marital Status	Education	Income	Assets	Liabilities	Notes
1	John Doe	123 Main St	Springfield	Ill	Teacher	35	M	Married	High School	\$12,000	\$5,000	\$2,000	
2	Jane Doe	123 Main St	Springfield	Ill	Homemaker	32	F	Married	High School	\$12,000	\$5,000	\$2,000	
3	Robert Smith	456 Oak St	Chicago	Ill	Engineer	45	M	Married	College	\$18,000	\$8,000	\$3,000	
4	Mary Smith	456 Oak St	Chicago	Ill	Homemaker	42	F	Married	College	\$18,000	\$8,000	\$3,000	
5	William Brown	789 Elm St	Peoria	Ill	Farmer	55	M	Married	High School	\$10,000	\$4,000	\$1,500	
6	Elizabeth Brown	789 Elm St	Peoria	Ill	Homemaker	52	F	Married	High School	\$10,000	\$4,000	\$1,500	
7	James Wilson	101 Pine St	Springfield	Ill	Businessman	60	M	Married	College	\$25,000	\$10,000	\$4,000	
8	Patricia Wilson	101 Pine St	Springfield	Ill	Homemaker	58	F	Married	College	\$25,000	\$10,000	\$4,000	
9	Charles Davis	202 Maple St	Chicago	Ill	Doctor	40	M	Married	College	\$20,000	\$7,000	\$2,500	
10	Anna Davis	202 Maple St	Chicago	Ill	Homemaker	38	F	Married	College	\$20,000	\$7,000	\$2,500	
11	Thomas Miller	303 Cedar St	Springfield	Ill	Lawyer	50	M	Married	College	\$15,000	\$6,000	\$2,000	
12	Elizabeth Miller	303 Cedar St	Springfield	Ill	Homemaker	48	F	Married	College	\$15,000	\$6,000	\$2,000	
13	Richard Taylor	404 Birch St	Chicago	Ill	Engineer	30	M	Single	College	\$10,000	\$3,000	\$1,000	
14	Susan Taylor	404 Birch St	Chicago	Ill	Homemaker	28	F	Single	College	\$10,000	\$3,000	\$1,000	
15	Joseph White	505 Walnut St	Springfield	Ill	Teacher	40	M	Married	High School	\$12,000	\$4,000	\$1,500	
16	Barbara White	505 Walnut St	Springfield	Ill	Homemaker	38	F	Married	High School	\$12,000	\$4,000	\$1,500	
17	Frank Green	606 Elm St	Chicago	Ill	Businessman	65	M	Married	College	\$20,000	\$8,000	\$3,000	
18	Grace Green	606 Elm St	Chicago	Ill	Homemaker	62	F	Married	College	\$20,000	\$8,000	\$3,000	
19	Harold Black	707 Oak St	Springfield	Ill	Farmer	55	M	Married	High School	\$10,000	\$4,000	\$1,500	
20	Virginia Black	707 Oak St	Springfield	Ill	Homemaker	52	F	Married	High School	\$10,000	\$4,000	\$1,500	
21	George King	808 Pine St	Chicago	Ill	Engineer	45	M	Married	College	\$15,000	\$5,000	\$1,800	
22	Frances King	808 Pine St	Chicago	Ill	Homemaker	42	F	Married	College	\$15,000	\$5,000	\$1,800	
23	Edward Lee	909 Maple St	Springfield	Ill	Businessman	70	M	Married	College	\$25,000	\$10,000	\$4,000	
24	Josephine Lee	909 Maple St	Springfield	Ill	Homemaker	68	F	Married	College	\$25,000	\$10,000	\$4,000	
25	William Hall	1010 Cedar St	Chicago	Ill	Teacher	35	M	Married	High School	\$12,000	\$4,000	\$1,500	
26	Elizabeth Hall	1010 Cedar St	Chicago	Ill	Homemaker	32	F	Married	High School	\$12,000	\$4,000	\$1,500	
27	Robert Young	1111 Birch St	Springfield	Ill	Engineer	40	M	Married	College	\$15,000	\$5,000	\$1,800	
28	Mary Young	1111 Birch St	Springfield	Ill	Homemaker	38	F	Married	College	\$15,000	\$5,000	\$1,800	
29	Charles Adams	1212 Walnut St	Chicago	Ill	Businessman	60	M	Married	College	\$20,000	\$8,000	\$3,000	
30	Anna Adams	1212 Walnut St	Chicago	Ill	Homemaker	58	F	Married	College	\$20,000	\$8,000	\$3,000	
31	Thomas Baker	1313 Elm St	Springfield	Ill	Farmer	55	M	Married	High School	\$10,000	\$4,000	\$1,500	
32	Elizabeth Baker	1313 Elm St	Springfield	Ill	Homemaker	52	F	Married	High School	\$10,000	\$4,000	\$1,500	
33	Richard Clark	1414 Oak St	Chicago	Ill	Engineer	45	M	Married	College	\$15,000	\$5,000	\$1,800	
34	Susan Clark	1414 Oak St	Chicago	Ill	Homemaker	42	F	Married	College	\$15,000	\$5,000	\$1,800	
35	Joseph Evans	1515 Pine St	Springfield	Ill	Businessman	70	M	Married	College	\$25,000	\$10,000	\$4,000	
36	Josephine Evans	1515 Pine St	Springfield	Ill	Homemaker	68	F	Married	College	\$25,000	\$10,000	\$4,000	
37	William Foster	1616 Maple St	Chicago	Ill	Teacher	35	M	Married	High School	\$12,000	\$4,000	\$1,500	
38	Elizabeth Foster	1616 Maple St	Chicago	Ill	Homemaker	32	F	Married	High School	\$12,000	\$4,000	\$1,500	
39	Robert Grant	1717 Cedar St	Springfield	Ill	Engineer	40	M	Married	College	\$15,000	\$5,000	\$1,800	
40	Mary Grant	1717 Cedar St	Springfield	Ill	Homemaker	38	F	Married	College	\$15,000	\$5,000	\$1,800	
41	Charles Hill	1818 Walnut St	Chicago	Ill	Businessman	60	M	Married	College	\$20,000	\$8,000	\$3,000	
42	Anna Hill	1818 Walnut St	Chicago	Ill	Homemaker	58	F	Married	College	\$20,000	\$8,000	\$3,000	
43	Thomas King	1919 Elm St	Springfield	Ill	Farmer	55	M	Married	High School	\$10,000	\$4,000	\$1,500	
44	Elizabeth King	1919 Elm St	Springfield	Ill	Homemaker	52	F	Married	High School	\$10,000	\$4,000	\$1,500	
45	Richard Lee	2020 Oak St	Chicago	Ill	Engineer	45	M	Married	College	\$15,000	\$5,000	\$1,800	
46	Susan Lee	2020 Oak St	Chicago	Ill	Homemaker	42	F	Married	College	\$15,000	\$5,000	\$1,800	
47	Joseph Miller	2121 Pine St	Springfield	Ill	Businessman	70	M	Married	College	\$25,000	\$10,000	\$4,000	
48	Josephine Miller	2121 Pine St	Springfield	Ill	Homemaker	68	F	Married	College	\$25,000	\$10,000	\$4,000	
49	William Nelson	2222 Maple St	Chicago	Ill	Teacher	35	M	Married	High School	\$12,000	\$4,000	\$1,500	
50	Elizabeth Nelson	2222 Maple St	Chicago	Ill	Homemaker	32	F	Married	High School	\$12,000	\$4,000	\$1,500	
51	Robert Owen	2323 Cedar St	Springfield	Ill	Engineer	40	M	Married	College	\$15,000	\$5,000	\$1,800	
52	Mary Owen	2323 Cedar St	Springfield	Ill	Homemaker	38	F	Married	College	\$15,000	\$5,000	\$1,800	
53	Charles Parker	2424 Walnut St	Chicago	Ill	Businessman	60	M	Married	College	\$20,000	\$8,000	\$3,000	
54	Anna Parker	2424 Walnut St	Chicago	Ill	Homemaker	58	F	Married	College	\$20,000	\$8,000	\$3,000	
55	Thomas Quinn	2525 Elm St	Springfield	Ill	Farmer	55	M	Married	High School	\$10,000	\$4,000	\$1,500	
56	Elizabeth Quinn	2525 Elm St	Springfield	Ill	Homemaker	52	F	Married	High School	\$10,000	\$4,000	\$1,500	
57	Richard Ross	2626 Oak St	Chicago	Ill	Engineer	45	M	Married	College	\$15,000	\$5,000	\$1,800	
58	Susan Ross	2626 Oak St	Chicago	Ill	Homemaker	42	F	Married	College	\$15,000	\$5,000	\$1,800	
59	Joseph Taylor	2727 Pine St	Springfield	Ill	Businessman	70	M	Married	College	\$25,000	\$10,000	\$4,000	
60	Josephine Taylor	2727 Pine St	Springfield	Ill	Homemaker	68	F	Married	College	\$25,000	\$10,000	\$4,000	
61	William Walker	2828 Maple St	Chicago	Ill	Teacher	35	M	Married	High School	\$12,000	\$4,000	\$1,500	
62	Elizabeth Walker	2828 Maple St	Chicago	Ill	Homemaker	32	F	Married	High School	\$12,000	\$4,000	\$1,500	
63	Robert Young	2929 Cedar St	Springfield	Ill	Engineer	40	M	Married	College	\$15,000	\$5,000	\$1,800	
64	Mary Young	2929 Cedar St	Springfield	Ill	Homemaker	38	F	Married	College	\$15,000	\$5,000	\$1,800	
65	Charles Adams	3030 Walnut St	Chicago	Ill	Businessman	60	M	Married	College	\$20,000	\$8,000	\$3,000	
66	Anna Adams	3030 Walnut St	Chicago	Ill	Homemaker	58	F	Married	College	\$20,000	\$8,000	\$3,000	
67	Thomas Baker	3131 Elm St	Springfield	Ill	Farmer	55	M	Married	High School	\$10,000	\$4,000	\$1,500	
68	Elizabeth Baker	3131 Elm St	Springfield	Ill	Homemaker	52	F	Married	High School	\$10,000	\$4,000	\$1,500	
69	Richard Clark	3232 Oak St	Chicago	Ill	Engineer	45	M	Married	College	\$15,000	\$5,000	\$1,800	
70	Susan Clark	3232 Oak St	Chicago	Ill	Homemaker	42	F	Married	College	\$15,000	\$5,000	\$1,800	
71	Joseph Evans	3333 Pine St	Springfield	Ill	Businessman	70	M	Married	College	\$25,000	\$10,000	\$4,000	
72	Josephine Evans	3333 Pine St	Springfield	Ill	Homemaker	68	F	Married	College	\$25,000	\$10,000	\$4,000	
73	William Foster	3434 Maple St	Chicago	Ill	Teacher	35	M	Married	High School	\$12,000	\$4,000	\$1,500	
74	Elizabeth Foster	3434 Maple St	Chicago	Ill	Homemaker	32	F	Married	High School	\$12,000	\$4,000	\$1,500	
75	Robert Grant	3535 Cedar St	Springfield	Ill	Engineer	40	M	Married	College	\$15,000	\$5,000	\$1,800	
76	Mary Grant	3535 Cedar St	Springfield	Ill	Homemaker	38	F	Married	College	\$15,000	\$5,000	\$1,800	
77	Charles Hill	3636 Walnut St	Chicago	Ill	Businessman	60	M	Married	College	\$20,000	\$8,000	\$3,000	
78	Anna Hill	3636 Walnut St	Chicago	Ill	Homemaker	58	F	Married	College	\$20,000	\$8,000	\$3,000	
79	Thomas King	3737 Elm St	Springfield	Ill	Farmer	55	M	Married	High School	\$10,000	\$4,000	\$1,500	
80	Elizabeth King	3737 Elm St	Springfield	Ill	Homemaker	52	F	Married	High School	\$10,000	\$4,000	\$1,500	
81	Richard Lee	3838 Oak St	Chicago	Ill	Engineer	45	M	Married	College	\$15,000	\$5,000	\$1,800	
82	Susan Lee	3838 Oak St	Chicago	Ill	Homemaker	42	F	Married	College	\$15,000	\$5,000	\$1,800	
83	Joseph Miller	3939 Pine St	Springfield	Ill	Businessman	70	M	Married	College	\$25,000	\$10,000	\$4,000	
84	Josephine Miller	3939 Pine St	Springfield	Ill	Homemaker	68	F	Married	College	\$25,000	\$10,000	\$4,000	
85	William Nelson	4040 Maple St	Chicago	Ill	Teacher	35	M	Married	High School	\$12,000	\$4,000	\$1,500	
86	Elizabeth Nelson	4040 Maple St	Chicago	Ill	Homemaker	32	F	Married	High School	\$12,000	\$4,000	\$1,500	
87	Robert Owen	4141 Cedar St	Springfield	Ill	Engineer	40	M	Married	College	\$15,000	\$5,000	\$1,800	
88	Mary Owen	4141 Cedar St	Springfield	Ill	Homemaker	38	F	Married	College	\$15,000	\$5,000	\$1,800	
89	Charles Parker	4242 Walnut St	Chicago	Ill	Businessman	60	M	Married	College	\$20,000	\$8,000	\$3,000	
90	Anna Parker	4242 Walnut St	Chicago	Ill	Homemaker	58	F	Married	College	\$20,000	\$8,000	\$3,000	
91	Thomas Quinn	4343 Elm St	Springfield	Ill	Farmer	55	M	Married	High School	\$10,000	\$4,000	\$1,500	
92	Elizabeth Quinn	4343 Elm St	Springfield	Ill	Homemaker	52	F	Married	High School	\$10,000	\$4,000	\$1,500	
93	Richard Ross	4444 Oak St	Chicago	Ill	Engineer	45	M	Married	College	\$15,000	\$5,000	\$1,800	
94	Susan Ross	4444 Oak St	Chicago	Ill	Homemaker	42	F	Married	College	\$15,000	\$5,000	\$1,800	
95	Joseph Taylor	4545 Pine St	Springfield	Ill	Businessman	70	M	Married	College	\$25,000	\$10,000	\$4,000	
96	Josephine Taylor	4545 Pine St	Springfield	Ill	Homemaker	68	F	Married	College	\$25,000	\$10,000	\$4,000	
97	William Walker	4646 Maple St	Chicago	Ill	Teacher	35	M	Married	High School	\$12,000	\$4,000	\$1,500	
98	Elizabeth Walker	4646 Maple St	Chicago	Ill	Homemaker	32	F	Married	High School	\$12,000	\$4,000	\$1,500	
99	Robert Young	4747 Cedar St	Springfield	Ill	Engineer	40	M	Married	College	\$15,000	\$5,000	\$1,800	
100	Mary Young	4747 Cedar St	Springfield	Ill	Homemaker	38	F	Married	College	\$15,000	\$5,000	\$1,800	

Continued on Page 11

*[Handwritten signature]*

29.9.78

113706

5077/79056/77

חלקי 9

מסלולן וקציה בא

מסודי המכון המן לבניה כפרים סמוך חבבה

140 יח"ט

				סוגי הבית		בית	
143,000,-	260,000,-	55	פ	גג קומה ב'	85	811	91
143,000,-	260,000,-	55	פ	גג קומה ב'	85	812	92
143,000,-	260,000,-	55	פ	גג קומה ב'	85	813	93
143,000,-	260,000,-	55	פ	גג קומה ב'	85	814	94
143,000,-	260,000,-	55	פ	גג קומה ב'	85	815	95
143,000,-	260,000,-	55	פ	גג קומה ב'	85	816	96
137,018.75	249,125,-	55	פ	גג קומה ב'	75	817	97
137,018.75	249,125,-	55	פ	גג קומה ב'	75	818	98
137,018.75	249,125,-	55	פ	גג קומה ב'	75	819	99
137,018.75	249,125,-	55	פ	גג קומה ב'	75	820	100
143,000,-	260,000,-	55	פ	גג קומה ב'	85	821	101
143,000,-	260,000,-	55	פ	גג קומה ב'	85	822	102
195,000,-	260,000,-	75	פ	קומה	85	861	103
195,000,-	260,000,-	75	פ	קומה	85	860	104
195,000,-	260,000,-	75	פ	קומה	85	859	105
195,000,-	260,000,-	75	פ	קומה	85	858	106
195,000,-	260,000,-	75	פ	קומה	85	857	107
228,750,-	305,000,-	75	פ	קומה	105	856	108
195,000,-	260,000,-	75	פ	קומה	85	855	109
195,000,-	260,000,-	75	פ	קומה	85	854	110
228,750,-	305,000,-	75	פ	קומה	105	853	111
195,000,-	260,000,-	75	פ	קומה	85	852	112
195,000,-	260,000,-	75	פ	קומה	85	851	113
195,000,-	260,000,-	75	פ	קומה	85	850	114
186,843.75	249,125,-	75	פ	קומה	75	849	115
137,018.75	249,125,-	55	פ	גג קומה ב'	75	651	116
137,018.75	249,125,-	55	פ	גג קומה ב'	75	652	117
137,018.75	249,125,-	55	פ	גג קומה ב'	75	653	118
143,000,-	260,000,-	55	פ	גג קומה ב'	85	654	119
143,000,-	260,000,-	55	פ	גג קומה ב'	85	655	120

4,963,475,-

המחיר

Handwritten signature/initials

Handwritten signature/initials

Handwritten signature/initials

THE UNIVERSITY OF CHICAGO  
 LIBRARY

1890  
 1891  
 1892  
 1893  
 1894  
 1895  
 1896  
 1897  
 1898  
 1899  
 1900  
 1901  
 1902  
 1903  
 1904  
 1905  
 1906  
 1907  
 1908  
 1909  
 1910  
 1911  
 1912  
 1913  
 1914  
 1915  
 1916  
 1917  
 1918  
 1919  
 1920  
 1921  
 1922  
 1923  
 1924  
 1925  
 1926  
 1927  
 1928  
 1929  
 1930  
 1931  
 1932  
 1933  
 1934  
 1935  
 1936  
 1937  
 1938  
 1939  
 1940  
 1941  
 1942  
 1943  
 1944  
 1945  
 1946  
 1947  
 1948  
 1949  
 1950  
 1951  
 1952  
 1953  
 1954  
 1955  
 1956  
 1957  
 1958  
 1959  
 1960  
 1961  
 1962  
 1963  
 1964  
 1965  
 1966  
 1967  
 1968  
 1969  
 1970  
 1971  
 1972  
 1973  
 1974  
 1975  
 1976  
 1977  
 1978  
 1979  
 1980  
 1981  
 1982  
 1983  
 1984  
 1985  
 1986  
 1987  
 1988  
 1989  
 1990  
 1991  
 1992  
 1993  
 1994  
 1995  
 1996  
 1997  
 1998  
 1999  
 2000  
 2001  
 2002  
 2003  
 2004  
 2005  
 2006  
 2007  
 2008  
 2009  
 2010  
 2011  
 2012  
 2013  
 2014  
 2015  
 2016  
 2017  
 2018  
 2019  
 2020  
 2021  
 2022  
 2023  
 2024  
 2025

1912  
 1913  
 1914  
 1915  
 1916  
 1917  
 1918  
 1919  
 1920  
 1921  
 1922  
 1923  
 1924  
 1925  
 1926  
 1927  
 1928  
 1929  
 1930  
 1931  
 1932  
 1933  
 1934  
 1935  
 1936  
 1937  
 1938  
 1939  
 1940  
 1941  
 1942  
 1943  
 1944  
 1945  
 1946  
 1947  
 1948  
 1949  
 1950  
 1951  
 1952  
 1953  
 1954  
 1955  
 1956  
 1957  
 1958  
 1959  
 1960  
 1961  
 1962  
 1963  
 1964  
 1965  
 1966  
 1967  
 1968  
 1969  
 1970  
 1971  
 1972  
 1973  
 1974  
 1975  
 1976  
 1977  
 1978  
 1979  
 1980  
 1981  
 1982  
 1983  
 1984  
 1985  
 1986  
 1987  
 1988  
 1989  
 1990  
 1991  
 1992  
 1993  
 1994  
 1995  
 1996  
 1997  
 1998  
 1999  
 2000  
 2001  
 2002  
 2003  
 2004  
 2005  
 2006  
 2007  
 2008  
 2009  
 2010  
 2011  
 2012  
 2013  
 2014  
 2015  
 2016  
 2017  
 2018  
 2019  
 2020  
 2021  
 2022  
 2023  
 2024  
 2025

29.9.78

113706

3077/73006/77

חלקי 9

השקלון וקציה בג

סידר השכון הנך לבגיה כמליה סודר המב

140 יח"י

						מסודר הבית	בג	
143,000,-	260,000,-	35	5	גב קומה ב'	85	636	121	
143,000,-	260,000,-	35	5	גב קומה ב'	85	637	122	
167,750,-	305,000,-	35	5	גב קומה ב'	105	638	123	
198,250,-	305,000,-	65	5	סיה חגים	105	639	124	
198,250,-	305,000,-	65	5	סיה חגים	105	640	125	
169,000,-	260,000,-	65	5	סיה חגים	85	646	126	
169,000,-	260,000,-	65	5	סיה חגים	85	647	127	
87,193.75	249,125,-	35	5	הקרה א'	75	627	128	
87,193.75	249,125,-	35	5	הקרה א'	75	628	129	
91,000,-	260,000,-	35	5	הקרה א'	85	629	130	
65,000,-	260,000,-	25	5	קוריה קומה א'	85	630	131	
65,000,-	260,000,-	25	5	קוריה קומה א'	85	631	132	
76,250,-	305,000,-	25	5	קוריה קומה א'	105	632	133	
76,250,-	305,000,-	25	5	קוריה קומה א'	105	633	134	
65,000,-	260,000,-	25	5	קוריה קומה א'	85	634	135	
39,000,-	260,000,-	15	5	קוריה יסוד	85	643	136	
45,750,-	305,000,-	15	5	קוריה יסוד	105	642	137	
45,750,-	305,000,-	15	5	קוריה יסוד	105	641	138	
19,500,-	260,000,-	7.5	5	מלטה קטורי יסוד	85	640	139	
19,500,-	260,000,-	7.5	5	מלטה קטורי יסוד	85	639	140	

1,770,637.50 ✓  
 4,983,475,- ✓  
 4,870,506.25 ✓  
 5,331,712.50 ✓  
 5,717,150,- ✓  
22,943,481.25 ✓

סה"כ סך 6  
 הקברה סוף 5  
 הקברה סוף 4  
 הקברה סוף 3  
 הקברה סוף 2  
 ס ב א ב

27  
 27



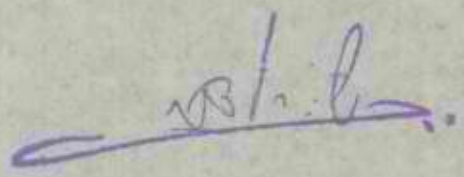

1. 1. 1.

מדינת ישראל  
משרד השיכון  
אגף לבניה כפרית -

4508 / 210  
22 8 1/2  
בשר-שכר

אל: ח' ב' ג'  
מא: ח' ב' ג'

הנדון: ח' ב' ג' ח' ב' ג'  
ח' ב' ג' ח' ב' ג'

8 רצ"ב הננו מעבירים אליך/כמ תשכון אלקי/שומי פסי

לעבודה  
במשק / מושב  
למי חוזה  
על סך  
הערות:

2 1/2

הקבלן

22001993  
45055/100

*[Handwritten signature]*

מנהגים המסחר

לוטה: ח' ב' ג' ח' ב' ג'

העתק:

מנהגים אזור  
הקבלן  
ח' ב' ג' ח' ב' ג'  
ח' ב' ג' ח' ב' ג'

17.8.1978

113706

5077/7506/77

8

אשקלון

משרד השכון אגף לבניה כפרית מחוז הנגב

140 יח' - ימיה

ד כ ו ז

5,891,806.25 ✓

בזע כולל ספוט 75

12,574,187.50 ✓

בזע כולל ספוט 85

3,599,000.- ✓

בזע כולל ספוט 105

22,064,993.75 ✓

ס " ה ב

טולל בונה בע"מ  
מחוז הדרום  
סניף אשקלון  
בניה ריז

השרה: השכון חלקי זה אינו כולל מ.ע.מ. לכל סכום שהחלטנו לנו בפועל על סמך השכון  
זה עליכם לחוסיף מ.ע.מ. בשעור 12% ובעקבות קבלת החשבות סכם נמציא לכם קבלה  
השבוגיה מס כחוק

התחייבות כספית

העבודה וכל פועליה

22,064,993.75

מאשר לתשלום סך

*[Signature]*  
20/8/78

תמימת המסקה

מגיד

*[Signature]*

22.8.78

*[Signature]*

B/2.6



1941  
1942  
1943

1944  
1945

1946  
1947  
1948  
1949  
1950

1951  
1952  
1953

1954  
1955  
1956  
1957

1958  
1959  
1960

1961  
1962  
1963  
1964  
1965

1966  
1967

1968  
1969

1970  
1971

113706

5077/75006/77

משרד הסכונן אגף לבניה כפרית מחוז הנגב

140 יח" - ימיה

				פיסקוס הבניה		מס. בית	
186,843.75	249125.-	75	%	75 ריבון	667	1	
186,843.75	249125.-	75	%	75 ריבון	668	2	
195,000.-	260000.-	75	%	85 ריבון	669	3	
195,000.-	260000.-	75	%	85 ריבון	670	4	
228,750.-	305000.-	75	%	105 ריבון	671	5	
228,750.-	305000.-	75	%	105 ריבון	672	6	
228,750.-	305000.-	75	%	105 ריבון	673	7	
195,000.-	260000.-	75	%	85	674	8	
186,843.75	249125.-	75	%	75 ריבון	703	9	
195000.-	260000.-	75	%	85 ריבון	704	10	
195,000.-	260000.-	75	%	85 ריבון	705	11	
228,750.-	305,000.-	75	%	105 ריבון	706	12	
228,750.-	305000.-	75	%	105 ריבון	707	13	
195,000.-	260000.-	75	%	85 ריבון	708	14	
195,000.-	260000.-	75	%	85 ריבון	709	15	
195,000.-	260000.-	75	%	85 ריבון	710	16	
195,000.-	260000.-	75	%	85 ריבון	711	17	
137,018.75	249125.-	55	%	75 קומה ב	715	18	
137,018.75	249125.-	55	%	75 קומה ב	717	19	
167,750.-	305000.-	55	%	105 קומה ב	718	20	
137,018.75	249125.-	55	%	75 קומה ב	719	21	
137,018.75	249125.-	55	%	75 קומה ב	720	22	
137,018.75	249125.-	55	%	75 קומה ב	721	23	
137,018.75	249125.-	55	%	75 קומה ב	722	24	
143,000.-	260000.-	55	%	85 קומה ב	723	25	
143,000.-	260000.-	55	%	85 קומה ב	724	26	
143,000.-	260000.-	55	%	85 קומה ב	758	27	
143,000.-	260000.-	55	%	85 קומה ב	759	28	
137,018.75	249125.-	55	%	75 קומה ב	760	29	
167,750.-	305000.-	55	%	105 קומה ב	761	30	

5,894,600.-

ה ק ר ה

*Handwritten signature/initials*

*Handwritten signature*

5077/75006/77

משרד השכון אגף לבניה כספית מחוז הנגב  
140 יח" - ימית

				<u>פיפוס הבית</u>		<u>מס. הבית</u>	
137,018.75	249125.-	55	%	75 גב קומה ב"	762	31	
167,750.-	305000.-	55	%	105 גב קומה ב"	763	32	
137,018.75	249125.-	55	%	75 גב קומה ב"	764	33	
143,000.-	260000.-	55	%	85 גב קומה ב"	765	34	
143,000.-	260000.-	55	%	85 גב קומה ב"	766	35	
169,000.-	260000.-	65	%	85 טיה מניס	117	36	
161,931.25	249125.-	65	%	75 טיה מניס	116	37	
161,931.25	249,125.-	65	%	75 טיה מניס	166	38	
161,931.25	249125.-	65	%	75 טיה מניס	165	39	
161,931.25	249125.-	65	%	75 טיה מניס	164	40	
143,000.-	260000.-	55	%	85 גב קומה ב"	702	41	
143,000.-	260000.-	55	%	85 גב קומה ב"	701	42	
143,000.-	260000.-	55	%	85 גב קומה ב"	863	43	
137,018.75	249125.-	55	%	75 גב קומה ב"	862	44	
186,843.75	249125.-	75	%	75 ריבון	107	45	
186,843.75	249125.-	75	%	75 ריבון	108	46	
195,000.-	260000.-	75	%	85 ריבון	109	47	
195,000.-	260000.-	75	%	85 ריבון	110	48	
195,000.-	260000.-	75	%	85 ריבון	111	49	
143,000.-	260000.-	55	%	85 גב קומה ב"	112	50	
143,000.-	260000.-	55	%	85 גב קומה ב"	113	51	
143,000.-	260,000.-	55	%	85 גב קומה ב"	114	52	
186,843.75	249125.-	75	%	75 ריבון	188	53	
195,000.-	260000.-	75	%	85 ריבון	163	54	
195,000.-	260000.-	75	%	85 ריבון	169	55	
195,000.-	260,000.-	75	%	85 ריבון	170	56	
195,000.-	260000.-	75	%	85 ריבון	171	57	
195,000.-	260000.-	75	%	85 ריבון	172	58	
195,000.-	260000.-	75	%	85 ריבון	173	59	
195,000.-	260000.-	75	%	85 ריבון	174	60	

5,050,062.50

ה ע ב ר ה

Handwritten notes in blue ink, including the number 111 and other illegible characters.

Handwritten signature in black ink.

17.8.1978

113706

5077/75006/77

8

אשקלון

מטריד השכונן אגף לבניה כשריה מחוז הנגב

140 יח' - ימית

				מט. הבית		מיתוס הבית	
161,931.25	249,125.-	65	%	75 טיח מניס	155	61	
161,931.25	249,125.-	65	%	75 טיח מניס	156	62	
169,000.-	260,000.-	65	%	85 טיח מניס	157	63	
169,000.-	260,000.-	65	%	85 טיח מניס	158	64	
143,000.-	260,000.-	55	%	85 גג קומה ב'1	159	65	
137,018.75	249,125.-	55	%	75 גג קומה ב'	160	66	
137,018.75	249,125.-	55	%	75 גג קומה ב'	161	67	
143,000.-	260,000.-	55	%	85 גג קומה ב'	162	68	
169,000.-	260,000.-	65	%	85 טיח מניס	225	69	
169,000.-	260,000.-	65	%	85 טיח מניס	225	70	
169,000.-	260,000.-	65	%	85 טיח מניס	224	71	
169,000.-	260,000.-	65	%	85 טיח מניס	223	72	
169,000.-	260,000.-	65	%	85 טיח מניס	222	73	
87,193.75	249,125.-	35	%	75 הקרה קומה א'	221	74	
87,193.75	249,125.-	35	%	75 הקרה קומה א'	220	75	
87,193.75	249,125.-	35	%	75 הקרה קומה א'	219	76	
169,000.-	260,000.-	65	%	85 טיח מניס	217	77	
198,250.-	305,000.-	65	%	105 קומה טיח מניס	216	78	
198,250.-	305,000.-	65	%	105 טיח מניס	215	79	
198,250.-	305,000.-	65	%	105 טיח מניס	214	80	
198,250.-	305,000.-	65	%	105 טיח מניס	213	81	
169,000.-	260,000.-	65	%	85 טיח מניס	212	82	
169,000.-	260,000.-	65	%	85 טיח מניס	211	83	
169,000.-	260,000.-	65	%	85 טיח מניס	210	84	
161,931.25	249,125.-	65	%	75 טיח מניס	209	85	
161,931.25	249,125.-	65	%	75 טיח מניס	208	86	
161,931.25	249,125.-	65	%	75 טיח מניס	207	87	
	260,000.-		%	85	823	88	
	260,000.-		%	85	824	89	
137,018.75	249,125.-	55	%	75 גג קומה ב'	810	90	

4,420,293.75

ה ע ב ר ה

Handwritten signatures and initials at the bottom of the page, including a large signature in the center and smaller initials on the left.

17.8.1978

113706

5077/73006/77

8

אסקלון

משרד השכון אגף לכנייה כפרות מחוז הנגב

140 יח" - יפית

				<u>פיטום הבית</u>		<u>ספ' הבית</u>	
143,000.-	260,000.-	55	%	85	גג קומה ב'	811	91
143,000.-	260,000.-	55	%	85	גג קומה ב'	812	92
143,000.-	260,000.-	55	%	85	גג קומה ב'	813	93
143,000.-	260,000.-	55	%	85	גג קומה ב'	814	94
143,000.-	260,000.-	55	%	85	גג קומה ב'	815	95
143,000.-	260,000.-	55	%	85	גג קומה ב'	816	96
137,018.75	249,125.-	55	%	75	גג קומה ב'	817	97
137,018.75	249,125.-	55	%	75	גג קומה ב'	818	98
137,018.75	249,125.-	55	%	75	גג קומה ב'	819	99
137,018.75	249,125.-	55	%	75	גג קומה ב'	820	100
143,000.-	260,000.-	55	%	85	גג קומה ב'	821	101
143,000.-	260,000.-	55	%	85	גג קומה ב'	822	102
195,000.-	260,000.-	75	%	85	בגזוף	861	103
195,000.-	260,000.-	75	%	85	ריצוף	860	104
195,000.-	260,000.-	75	%	85	ריצוף	859	105
195,000.-	260,000.-	75	%	85	ריצוף	858	106
195,000.-	260,000.-	75	%	85	ריצוף	857	107
228,750.-	305,000.-	75	%	105	ריצוף	856	108
195,000.-	260,000.-	75	%	85	ריצוף	855	109
195,000.-	260,000.-	75	%	85	ריצוף	854	110
228,750.-	305,000.-	75	%	105	ריצוף	853	111
195,000.-	260,000.-	75	%	85	ריצוף	852	112
195,000.-	260,000.-	75	%	85	ריצוף	851	113
195,000.-	260,000.-	75	%	85	ריצוף	850	114
186,843.75	249,125.-	75	%	75	ריצוף	849	115
137,018.75	249,125.-	55	%	75	גג קומה ב'	651	116
137,018.75	249,125.-	55	%	75	גג קומה ב'	652	117
137,018.75	249,125.-	55	%	75	גג קומה ב'	653	118
143,000.-	260,000.-	55	%	85	גג קומה ב'	654	119
143,000.-	260,000.-	55	%	85	גג קומה ב'	655	120

4,983,475.- ✓

ה ע ב ר ה

Handwritten signature/initials in blue ink.

Handwritten signature in black ink.

17.3.1978

113706

8

אסקלון

5077/75006/77

משרד השכונות אגף להנחה כפרית מחוץ הנגב

140 יח' - ימיה

				<u>סמ. הבית</u>	
				<u>סיפור הבית</u>	
143,000.-	260,000.-	55	%	85 גב קומה ב'	656 121
143,000.-	260,000.-	55	%	85 גב קומה ב'	657 122
167,750.-	305,000.-	55	%	105 גב קומה ב'	658 123
167,750.-	305,000.-	55	%	105 גב קומה ב'	659 124
167,750.-	305,000.-	55	%	105 גב קומה ב'	660 125
143,000.-	260,000.-	55	%	85 גב קומה ב'	848 126
143,000.-	260,000.-	55	%	85 גב קומה ב'	847 127
62,281.25	249,125.-	25	%	75 קורות קומה א'	827 128
62,281.25	249,125.-	25	%	75 קורות קומה א'	828 129
65,000.-	260,000.-	25	%	85 קורות קומה א'	829 130
65,000.-	260,000.-	25	%	85 קורות קומה א'	830 131
65,000.-	260,000.-	25	%	85 קורות קומה א'	831 132
76,250.-	305,000.-	25	%	105 קורות קומה א'	832 133
76,250.-	305,000.-	25	%	105 קורות קומה א'	833 134
65,000.-	260,000.-	25	%	85 קורות קומה א'	834 135
19,500.-	260,000.-	7.5	%	85 מלטה עמודי יסוד	843 136
22,875.-	305,000.-	7.5	%	105 מלטה עמודי יסוד	842 137
22,875.-	305,000.-	7.5	%	105 מלטה עמודי יסוד	841 138
19,500.-	260,000.-	7.5	%	85 מלטה עמודי יסוד	840 139
19,500.-	260,000.-	7.5	%	85 מלטה עמודי יסוד	839 140

1,716,562.50 ✓

4,483,475.- ✓

4,420,293.75 ✓

5,050,062.50 ✓

5,894,600.- ✓

סה"כ דף 6

העברה דף 5

העברה דף 4

העברה דף 3

העברה דף 2

22,064,993.75 ✓

סה"כ

Handwritten signatures and initials in blue ink at the bottom of the page.

מדינת ישראל

# משרד השיכון

אגף לבניה כפרית -

מס' 4508 / 210

בשר-שבע, 21.4.48

אל: מר. בן-גוריון

מאמ: מ/א. גולן

הנדון: חן מלכי מס. 4

140 קו"פ"א  
ימ"ג

4

רצ"ב הננו מעבירים אליך, כמ חשבון חקיל'שטי מס'

לעבודה

במשק / מושב

למי חוזה

על סך

הערות:

הקבלן

44/45056/44

F 14093890

10%

לוטה: 4/4 בערך חן

העתק:

מהנדס אזור

הקבלן

בעיהק וס"ל  
10% אצק"ל

מנהל המחוז







7/78

113706

חלקי 7

השקלון וקרייה במ

9077/15056/77

משרד המכון אגף לבנייה כספית מחוז הנגב

140 יח"י ימיה

1 1 2 1

4.515.390.63 ✓

בזרע כולל 75 מוט

9.971.000.- ✓

בזרע כולל 85 מוט

3.507.500.- ✓

בזרע כולל 105 מוט

17.993.890.63

סה"כ

סולל בזרע בע"מ

מחוז הירוש

מניף השקלון

בנייה ימיה.

משרד המכון חלקי זה הינו כולל מ.ע.מ. לכל סכום שהטלנו לנו כמקלל על סמך המכון זה עליכם לחזותיף מ.ע.מ. במסור 12 ובקבוצה קבלה החטלום חכם נמאיה לכם קבלה המכונות מט כחוק.

פלנאר בע"מ

העבודה הנ"ל בוצעה

מאושר להטלום סך 17.993.890.63

חתימת המפקח:

תאריך: 20 יולי 1978

Handwritten blue scribbles and numbers.

Handwritten signature in blue ink.

Handwritten signature in blue ink.

THE UNIVERSITY OF CHICAGO

PHYSICS DEPARTMENT

MEMORANDUM

TO :

FROM :

SUBJECT :

DATE :

RE :

BY :

THIS DOCUMENT IS UNCLASSIFIED

UNCLASSIFIED EXCEPT WHERE SHOWN OTHERWISE DATE: _____ BY: _____
---

113706

5077/19036/77

מסדר השכונן  
140 יח' ימית

				<u>ר כ ר</u>	
				מסוג 75	
56.053.13	747.375.-	7.5	₪	מלגות עבורי יסוד $4 \times 249.125 = 747.375$	א.
74.737.50	498.250.-	15	₪	קירות יסוד (כולל התחלה) $2 \times 249.125 = 498.250$	ב.
249.125.-	996.500.-	25	₪	קירות קומה א' $4 \times 249.125 = 996.500$	ג.
1.008.956.25	2.242.125.-	45	₪	קירות קומה ב' (כולל התחלה) $9 \times 249.125 = 242.125$	ד.
2.055.281.25	3.736.975.-	55	₪	קירות בג קומה ב' (כולל התחלה) $15 \times 249.125 = 3.736.875$	ה.
323.862.50	498.250.-	65	₪	סוף סנים $2 \times 249.125 = 498.250$	ו.
747.375.-	996.500.-	75	₪	ריצוף $4 \times 249.125 = 996.500$	ז.
<hr/>					
4,515,390.63					

7/78

AD



7/78

113706

חלקי 7

התקלון וקריה בג

5077/17054/77

מסד השכון  
140 יח' ימים

ר כ ר  
סגום 85

156,000.-	2,080,000.-	7.5	%	פלטה וטנודי יסוד $8 \times 260,000 = 2,080,000$	א.
156,000.-	1,040,000.-	15	%	קירות יסוד $4 \times 260,000 = 1,040,000$	ב.
130,000.-	520,000.-	25	%	קירות קומה א' $2 \times 260,000 = 520,000$	ג.
1,755,000.-	3,900,000.-	45	%	קירות קומה ב' $15 \times 260,000 = 3,900,000$	ד.
2,574,000.-	4,680,000.-	55	%	תקרה בג קומה ב' $18 \times 260,000 = 4,680,000$	ה.
4,225,000.-	6,500,000.-	65	%	פיח זנבים $25 \times 260,000 = 6,500,000$	ו.
975,000.-	1,300,000.-	75	%	ריבוי $5 \times 260,000 = 1,300,000$	ז.
<u>9,971,000.-</u>					

Handwritten signature and initials in blue ink, including a large circular mark and the number '21'.

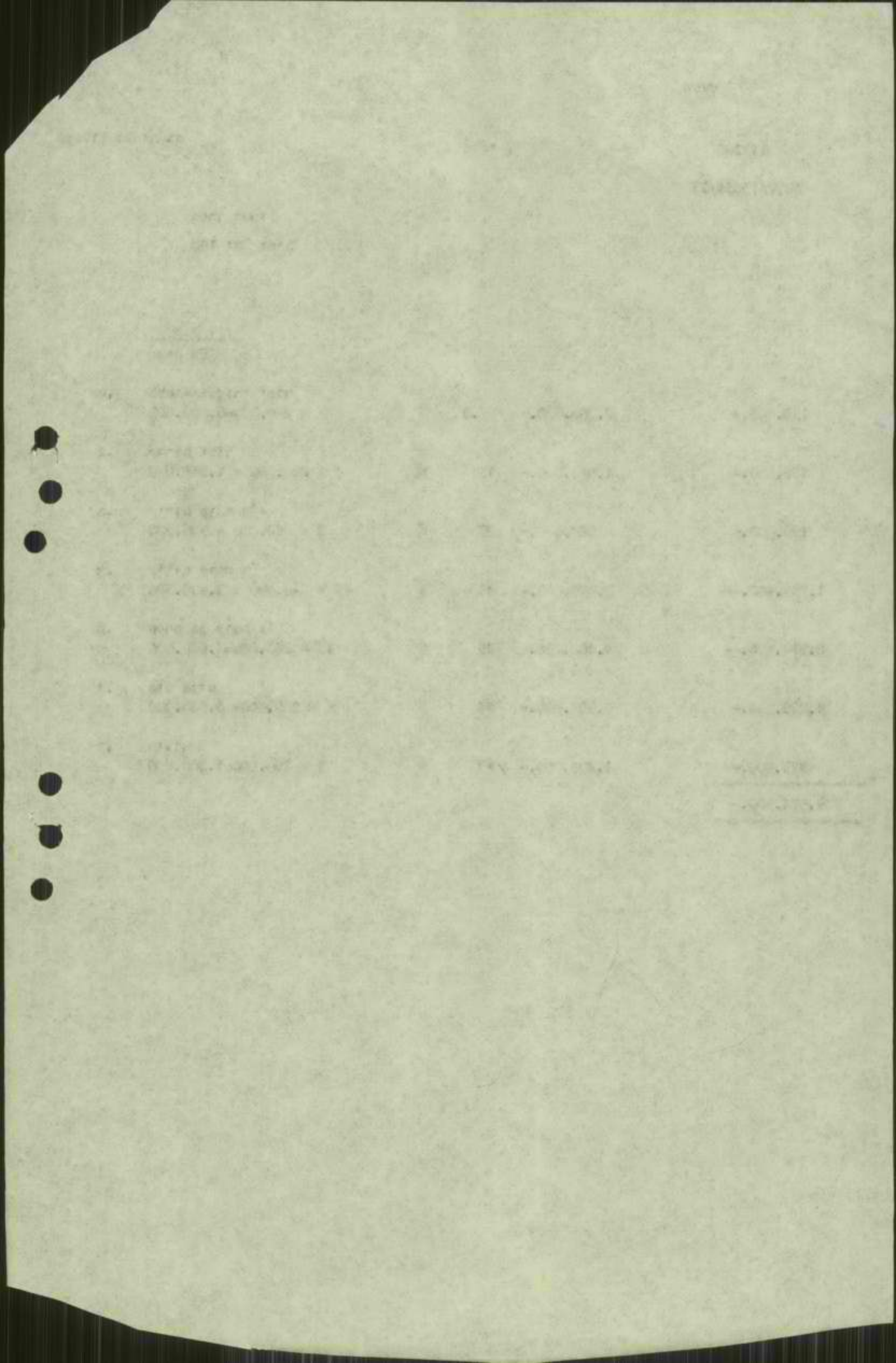

113706

חלקי 7

אסקלון זקניה בת

9077/75056/77

מסדרי ומסבון

140 יח" יכיה

ז כ ז  
מסד 105

91.500.-	1.220.000.-	7.5	%	א. פלטת מסדרי מסד 4 x 305.000 = 1.220.000
		15	%	ב. קורות מסד
		25	%	ג. קירות קומת א'
		35	%	ד. תקרה קומת א'
		45	%	ה. קירות קומת א'
1.809.750.-	2.745.000.-	55	%	ו. תקרה בג קומת ב' 9 x 305.000 = 2.745.000
991.250.-	1.525.000.-	65	%	ז. טיח סגים 5 x 305.000 = 1.525.000
915.000.-	1.220.000.-	75	%	ח. ריבוף 4 x 305.000 = 1.220.000
<hr/>				
3.507.500.-				

*Handwritten signatures and notes in blue ink.*

Faint, illegible text, possibly bleed-through from the reverse side of the page. The text is arranged in several lines and appears to be a list or a set of instructions.

Handwritten notes or signatures in the lower right quadrant of the page. The handwriting is cursive and difficult to decipher, but appears to include a name and possibly a date or reference number.



מסדרי המכון  
140 יח"י ימים

186,843.75	249,125.-	75	₪	ריבון	75	677	1
186,843.75	249,125.-	75	₪	ריבון	75	663	2
195,000.-	260,000.-	75	₪	"	85	669	3
195,000.-	260,000.-	75	₪	"	85	670	4
228,750.-	305,000.-	75	₪	"	105	671	5
228,750.-	305,000.-	75	₪	"	105	672	6
228,750.-	305,000.-	75	₪	"	105	673	7
228,750.-	305,000.-	75	₪	"	105	674	8
161,931.25	249,125.-	65	₪	סיה נגיה	75	703	9
169,000.-	260,000.-	65	₪	"	85	704	10
169,000.-	260,000.-	65	₪	"	85	705	11
198,250.-	305,000.-	65	₪	"	105	706	12
198,250.-	305,000.-	65	₪	סיה נגיה	105	707	13
169,000.-	260,000.-	65	₪	"	85	708	14
169,000.-	260,000.-	65	₪	"	85	709	15
169,000.-	260,000.-	65	₪	"	85	710	16
169,000.-	260,000.-	65	₪	"	85	711	17
137,018.75	249,125.-	55	₪	גב קומה ב'	75	716	18
137,018.75	249,125.-	55	₪	גב קומה ב'	75	717	19
167,750.-	305,000.-	55	₪	גב קומה ב'	105	718	20
137,018.75	249,125.-	55	₪	"	75	719	21
112,106.25	249,125.-	45	₪	קירות קומה ב'	75	720	22
112,106.25	249,125.-	45	₪	"	75	721	23
112,106.25	249,125.-	45	₪	"	75	722	24
117,000.-	260,000.-	45	₪	קירות קומה ב'	85	723	25
117,000.-	260,000.-	45	₪	"	85	724	26
117,000.-	260,000.-	45	₪	"	85	758	27
117,000.-	260,000.-	45	₪	"	85	759	28
112,106.25	249,125.-	45	₪	קירות קומה ב'	75	760	29
167,750.-	305,000.-	55	₪	גב קומה ב'	105	761	30
4,914,100.-				העברת			

מסרי המכון

140 יח' ימים

137,018.75	249,125.-	55	₪	גב קומה ב'	75	762	31
167,750.-	305,000.-	55	₪	"	105	763	32
137,018.75	249,125.-	55	₪	"	75	764	33
143,000.-	260,000.-	55	₪	"	85	765	34
143,000.-	260,000.-	55	₪	"	85	766	35
143,000.-	260,000.-	55	₪	"	85	117	36
137,018.75	249,125.-	55	₪	גב קומה ב'	75	116	37
137,018.75	249,125.-	55	₪	"	75	166	38
137,018.75	249,125.-	55	₪	"	75	165	39
137,018.75	249,125.-	55	₪	"	75	164	40
117,000.-	260,000.-	45	₪	קירות קומה ב'	85	702	41
117,000.-	260,000.-	45	₪	קירות קומה ב'	85	701	42
143,000.-	260,000.-	55	₪	גב קומה ב'	85	863	43
137,018.75	249,125.-	55	₪	"	75	862	44
186,843.75	249,125.-	75	₪	ריבוןף	75	107	45
186,843.75	249,125.-	75	₪	"	75	108	46
195,000.-	260,000.-	75	₪	"	85	109	47
195,000.-	260,000.-	75	₪	"	85	110	48
195,000.-	260,000.-	75	₪	"	85	111	49
117,000.-	260,000.-	45	₪	קירות קומה ב'	85	112	50
117,000.-	260,000.-	45	₪	קירות קומה ב'	85	113	51
117,000.-	260,000.-	45	₪	קירות קומה ב'	85	114	52
137,018.75	249,125.-	55	₪	גב קומה ב'	75	167	53
143,000.-	260,000.-	55	₪	גב קומה ב'	85	168	54
143,000.-	260,000.-	55	₪	גב קומה ב'	85	169	55
169,000.-	260,000.-	65	₪	סיה מניס	85	170	56
169,000.-	260,000.-	65	₪	סיה מניס	85	171	57
169,000.-	260,000.-	65	₪	סיה מניס	85	172	58
169,000.-	260,000.-	65	₪	סיה מניס	85	173	59
169,000.-	260,000.-	65	₪	סיה מניס	85	174	60

4,510,587.50

העברית

*Handwritten signatures and scribbles in blue and black ink.*



מסדר הטבות

140 יח" ימיה

169,000.-	260,000.-	65	%	סיה מניה	65	153	61
161,981.25	249,125.-	65	%	ס ה מניה	75	156	62
169,000.-	260,000.-	65	%	סיה מניה	85	157	63
169,000.-	260,000.-	65	%	סיה מניה	85	158	64
117,000.-	260,000.-	45	%	קירות קומה ב'	85	159	65
112,106.25	249,125.-	45	%	קירות קומה ב'	75	160	66
112,106.25	249,125.-	45	%	קירות קומה ב'	75	161	67
117,000.-	260,000.-	45	%	קירות קומה ב'	85	162	68
143,000.-	260,000.-	55	%	גג קומה ב'	85	225	69
143,000.-	260,000.-	55	%	גג קומה ב'	85	225	70
143,000.-	260,000.-	55	%	גג קומה ב'	85	224	71
143,000.-	260,000.-	55	%	גג קומה ב'	85	223	72
143,000.-	260,000.-	55	%	גג קומה ב'	85	222	73
37,368.75	249,125.-	15	%	קורות יסוד	75	221	74
18,684.37	249,125.-	7.5	%	פלטות קטודי יסוד	75	220	75
18,684.37	249,125.-	7.5	%	פלטות קטודי יסוד	75	219	76
143,000.-	260,000.-	55	%	גג קומה ב'	85	217	77
167,750.-	305,000.-	55	%	גג קומה ב'	105	216	78
167,750.-	305,000.-	55	%	גג קומה ב'	105	215	79
167,750.-	305,000.-	55	%	גג קומה ב'	105	214	80
198,250.-	305,000.-	65	%	סיה מניה	105	213	81
169,000.-	260,000.-	65	%	סיה מניה	85	212	82
169,000.-	260,000.-	65	%	סיה מניה	85	211	83
169,000.-	260,000.-	65	%	סיה מניה	85	210	84
137,018.75	249,125.-	55	%	גג קומה ב'	75	209	85
137,018.75	249,125.-	55	%	גג קומה ב'	75	208	86
137,018.75	219,125.-	55	%	גג קומה ב'	75	207	87
	260,000.-		%		85	823	88
	260,000.-		%		85	824	89
37,368.75	249,125.-	15	%	קורות יסוד	75	810	90

3,716,806.24

העברה

*Handwritten signatures and initials in blue ink.*



מסדרי המכון  
140 יח' ימים

39,000.-	260,000.-	15	%	קודרות יסוד	85	811	91
39,000.-	260,000.-	15	%	קודרות יסוד	85	812	92
39,000.-	260,000.-	15	%	קודרות יסוד	85	813	93
39,000.-	260,000.-	15	%	קודרות יסוד	85	814	94
117,000.-	260,000.-	45	%	קירוח קומה ב'	85	815	95
117,000.-	260,000.-	45	%	קירוח קומה ב'	85	816	96
112,106.25	249,125.-	45	%	קירוח קומה ב'	75	817	97
112,106.25	249,125.-	45	%	קירוח קומה ב'	75	818	98
112,106.25	249,125.-	45	%	קירוח קומה ב'	75	819	99
62,281.25	249,125.-	25	%	קירוח קומה ב'	75	820	100
65,000.-	260,000.-	25	%	קירוח קומה א'	85	821	101
65,000.-	260,000.-	25	%	קירוח קומה א'	85	822	102
169,000.-	260,000.-	65	%	סיה מנייה	85	861	103
169,000.-	260,000.-	65	%	סיה מנייה	85	860	104
169,000.-	260,000.-	65	%	סיה מנייה	85	859	105
169,000.-	260,000.-	65	%	סיה מנייה	85	858	106
169,000.-	260,000.-	65	%	סיה מנייה	85	857	107
198,250.-	305,000.-	65	%	סיה מנייה	105	856	108
169,000.-	260,000.-	65	%	סיה מנייה	85	855	109
169,000.-	260,000.-	65	%	סיה מנייה	85	854	110
198,250.-	305,000.-	65	%	סיה מנייה	105	853	110
169,000.-	260,000.-	65	%	סיה מנייה	85	852	112
143,000.-	260,000.-	55	%	גג קומה ב'	85	851	113
143,000.-	260,000.-	55	%	גג קומה ב'	85	850	114
137,018.75	249,125.-	55	%	גג קומה ב'	75	849	115
62,281.25	249,125.-	25	%	קירוח קומה א'	75	651	116
62,281.25	249,125.-	25	%	קירוח קומה א'	75	652	117
62,281.25	249,125.-	25	%	קירוח קומה א'	75	653	118
117,000.-	260,000.-	45	%	קירוח קומה ב'	85	654	119
117,000.-	260,000.-	45	%	קירוח קומה ב'	655	120	

3,510,962.50

העמדות

*Handwritten signatures and scribbles at the bottom of the page.*

113706

מסדרי המכרז  
140 יח' ימית

143,000.-	260,000.-	55	%	גב קומה ב'	85	656	121
143,000.-	260,000.-	55	%	גב קומה ב'	85	657	122
167,750.-	305,000.-	55	%	גב קומה ב'	105	658	123
167,750.-	305,000.-	55	%	גב קומה ב'	105	659	124
167,750.-	305,000.-	55	%	גב קומה ב'	105	660	125
143,000.-	260,000.-	55	%	גב קומה ב'	85	848	126
143,000.-	260,000.-	55	%	גב קומה ב'	85	847	127
18,684.37	249,125.-	7.5	%	מלטות עמודי יסוד	75	827	128
19,500.-	260,000.-	7.5	%	מלטות עמודי יסוד	85	828	129
19,500.-	260,000.-	7.5	%	מלטות עמודי יסוד	85	829	130
19,500.-	260,000.-	7.5	%	מלטות עמודי יסוד	85	830	131
19,500.-	260,000.-	7.5	%	מלטות עמודי יסוד	85	831	132
22,875.-	305,000.-	7.5	%	מלטות עמודי יסוד	105	832	133
22,875.-	305,000.-	7.5	%	מלטות עמודי יסוד	105	833	134
19,500.-	260,000.-	7.5	%	מלטות עמודי יסוד	85	834	135
19,500.-	260,000.-	7.5	%	מלטות עמודי יסוד	85	843	136
22,875.-	305,000.-	7.5	%	מלטות עמודי יסוד	105	842	137
22,875.-	305,000.-	7.5	%	מלטות עמודי יסוד	105	841	138
19,500.-	260,000.-	7.5	%	מלטות עמודי יסוד	85	840	139
19,500.-	260,000.-	7.5	%	מלטות עמודי יסוד	85	839	140

1,341,434.37

3,510,962.50

3,716,806.24

4,510,587.50

4,914,100.-

17,993,890.61

מח"ב דף 5

הקברה דף 4

הקברה דף 3

הקברה דף 2

הקברה דף 1

מח"ב

*Handwritten signature and initials*

THE UNIVERSITY OF CHICAGO LIBRARY

NO.	DATE	DESCRIPTION	AMOUNT	TOTAL
101	1911	...	...	...
102	1912	...	...	...
103	1913	...	...	...
104	1914	...	...	...
105	1915	...	...	...
106	1916	...	...	...
107	1917	...	...	...
108	1918	...	...	...
109	1919	...	...	...
110	1920	...	...	...
111	1921	...	...	...
112	1922	...	...	...
113	1923	...	...	...
114	1924	...	...	...
115	1925	...	...	...
116	1926	...	...	...
117	1927	...	...	...
118	1928	...	...	...
119	1929	...	...	...
120	1930	...	...	...
121	1931	...	...	...
122	1932	...	...	...
123	1933	...	...	...
124	1934	...	...	...
125	1935	...	...	...
126	1936	...	...	...
127	1937	...	...	...
128	1938	...	...	...
129	1939	...	...	...
130	1940	...	...	...
131	1941	...	...	...
132	1942	...	...	...
133	1943	...	...	...
134	1944	...	...	...
135	1945	...	...	...
136	1946	...	...	...
137	1947	...	...	...
138	1948	...	...	...
139	1949	...	...	...
140	1950	...	...	...
141	1951	...	...	...
142	1952	...	...	...
143	1953	...	...	...
144	1954	...	...	...
145	1955	...	...	...
146	1956	...	...	...
147	1957	...	...	...
148	1958	...	...	...
149	1959	...	...	...
150	1960	...	...	...

THE UNIVERSITY OF CHICAGO LIBRARY  
 540 EAST 57TH STREET  
 CHICAGO, ILL. 60637  
 TEL. 773-9363  
 FAX 773-9363  
 WWW.CHICAGO.LIBRARY.EDU