משרד הביטחון

ארכיון צה"ל ומערכת הביטחון

התחלת תיק

1190229

מספר משלוח/תיק : 1985 / 51 - 569

תאריך המסמך המוקדם: 23.04.1970

תאריך המסמך המאוחר: 01.01.1971

סימון התיק: מב-5810

מפקדת איזור
יהודה והשומרון

סימול נשות העניה (דמ) 2059

תאריך [illegible]

הנדון הקמת סורג אייו במ הצר.

	לטיפול	לידיעה	לחוות דעת	תשובה לפונה	ראה הערות	חתימה	תאריך
המפקד							
סגן מפקד	ו						
ע. מפקד							
רע״נ כלכלה							
רע״נ מינהל ושירותים							
קמ״ט יחסי ציבור							
ק. אגם							
ק. שלישות							
ק. אפסנאות							
חשב							

נא החזר בגמר הטיפול.

רשמת היתר מ׳ (47) 2059

מפקדת נפת רמאללה
قيادة منطقة رام‌الله

כפ - 1868(1573)
תאריך 15.1.70
تاريخ

[redacted]

הנדון: <u>הקמת פארק ע"י בעל חצור.</u>

הריני להודיעך שלאחר דיון בנושא, נדחית בקשתך להקמת פארק באיזור בעל חצור מטעמי בטחון.

נפתלי בקירלי, סא"ל
מפקד הנפה

העתק: מפק׳ יו״ש/סא״ל צבי דרין.

מפקדת אזור
יהודה והשומרון
מנהל ושירותים
טל' 20104 - 4088
8 נוב' 70

ק. אג"מ

מפקד צבאי בית-לחם (מכתב מקרקעין (1573)-1468-
מ- 27 אוק' 1970)

הנדון: <u>תכניות גנון ע"י מר צויטהקום</u>.

1. במסוכם משיחה על-פה בנינו, רצ"ב התוכניות.

2. להמשך טיפולך.

צ. שטאובר, סגן
ע. רע"נ מנהל ושירותים
בשם ~~מפקד~~ הענף

תאריך 9.11.70
תיק רשום

חתימה	תאריך	לטיפול

מפקדת איזור
יהודה והשומרון
לשכת המפקד

אל: ....

1. הלבנים רוצה להקים בעצמם המפעל את המפעה ומצב מצפה לסביב ה ואין.

2. המתנחלים מצב

3. סעיף 1 את חשבון הלבנים.

4. הלבנים לא קיבלו את אישור עם אורן לביצוע. ~~לפי עם דבורה~~ [illegible] עלה רעיון

5. לדוגמה שיגיה הפרויקט שמירת שלו הידוע הכספים

רעיון עם ספק מה?

6. הלבנים הולכים אלינו לא יצא תכנון המצפה, לבנים שלנו לא יצאו בקרה המשותפת.

בברכה,

....

7. ספק עושה רמאלה ~~[illegible]~~ עזרה מגע עם הלבנים.

8. עם דוד [illegible] המושב עזרת הלבנים [illegible] לצפרה [illegible]

מפקדת איזור
יהודה והשומרון
לשכת המפקד

אל: ....

9. אין הכרח שלא לצרף את הנושא.

ד. [illegible] סגן
ע. [illegible] אלוף

בברכה,

....

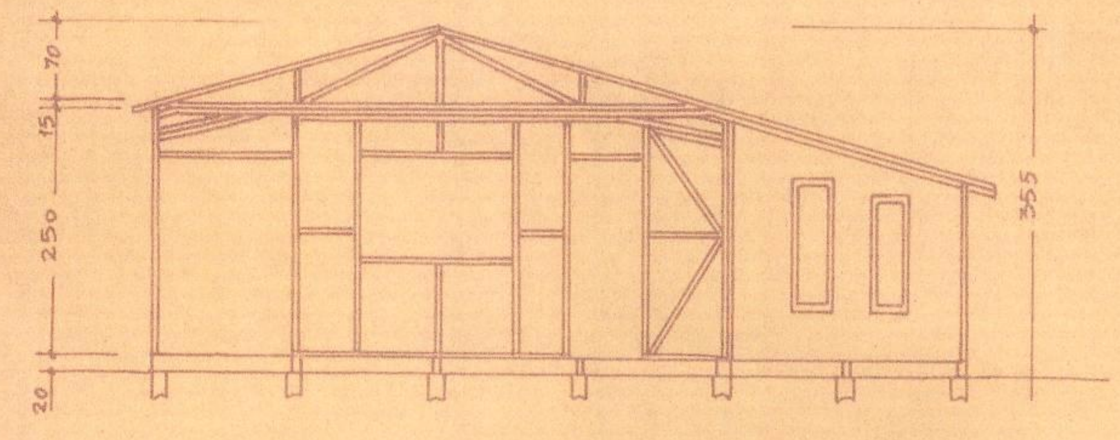

חתך ב-ב

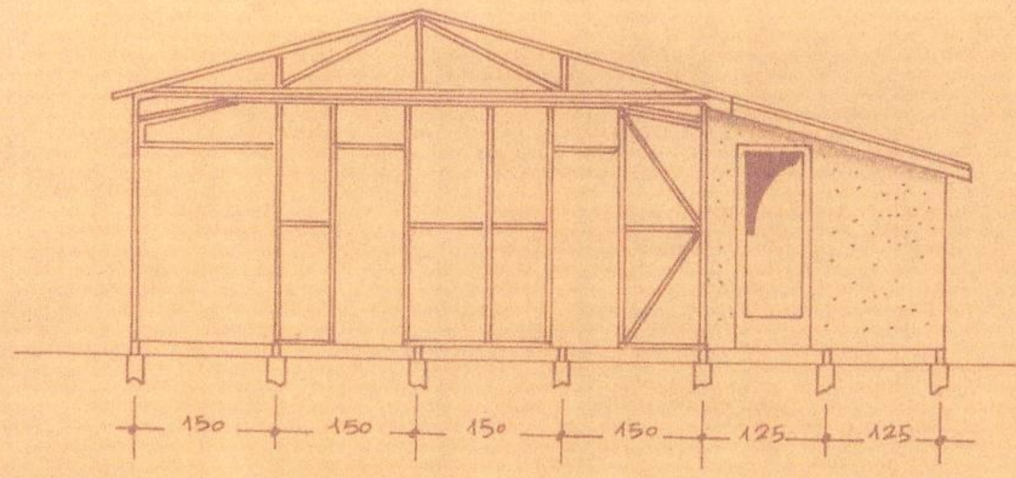

חתך א-א

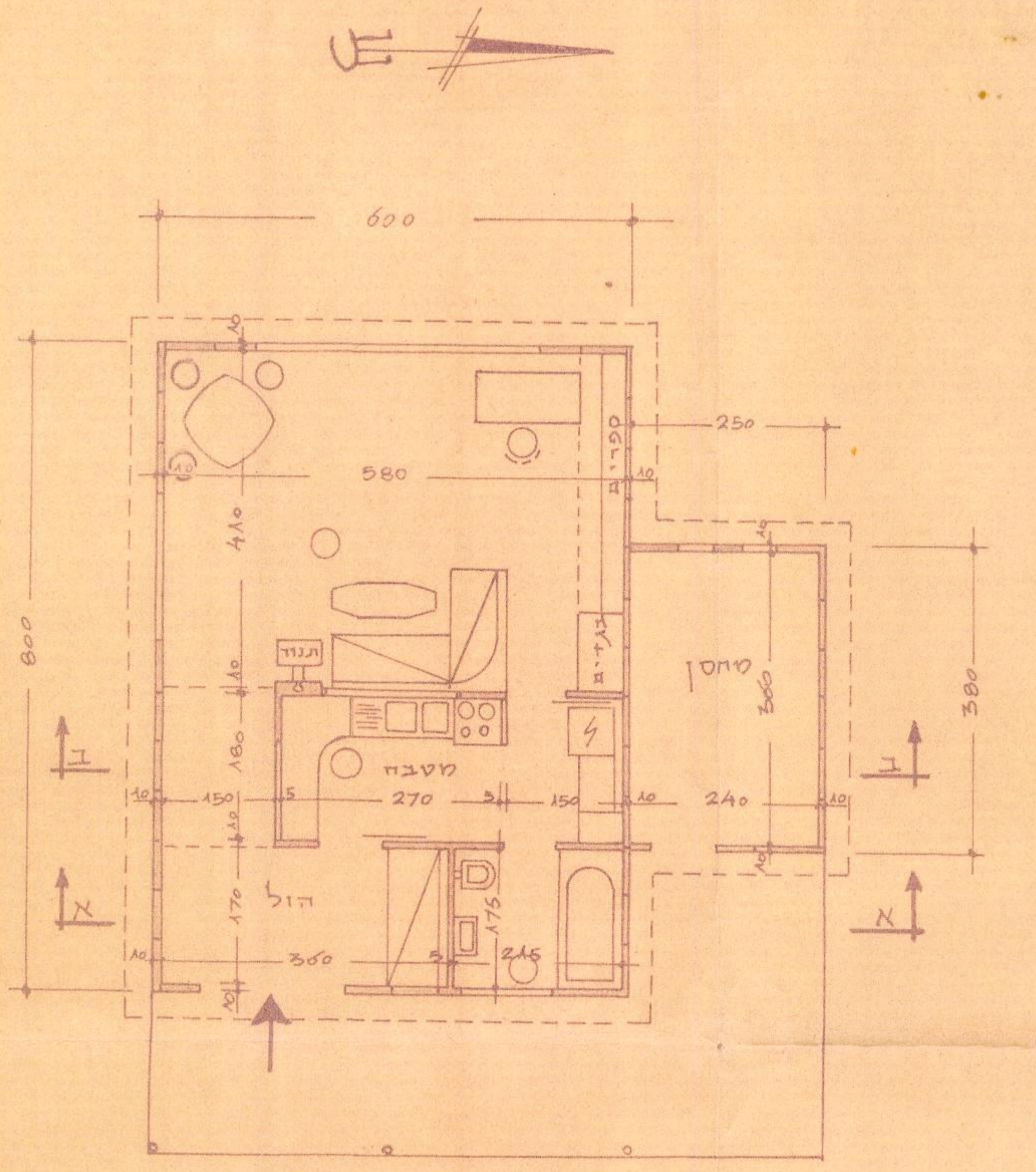

תכנית 1:100

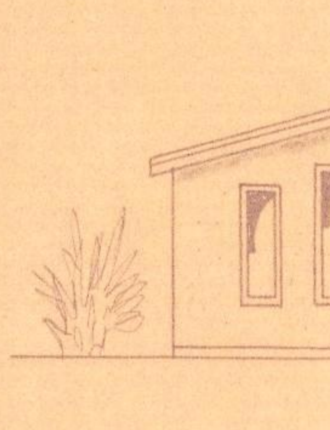

חזית מערבית

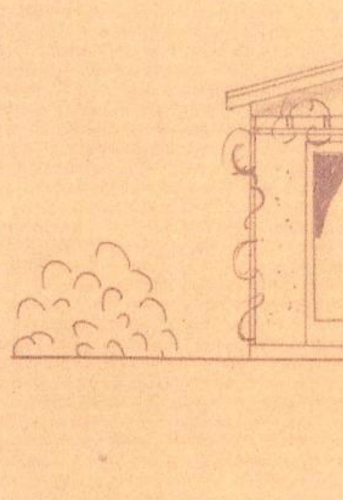

חזית מזרחית

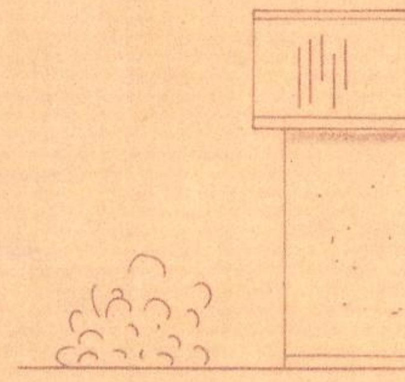

חזית דרומית

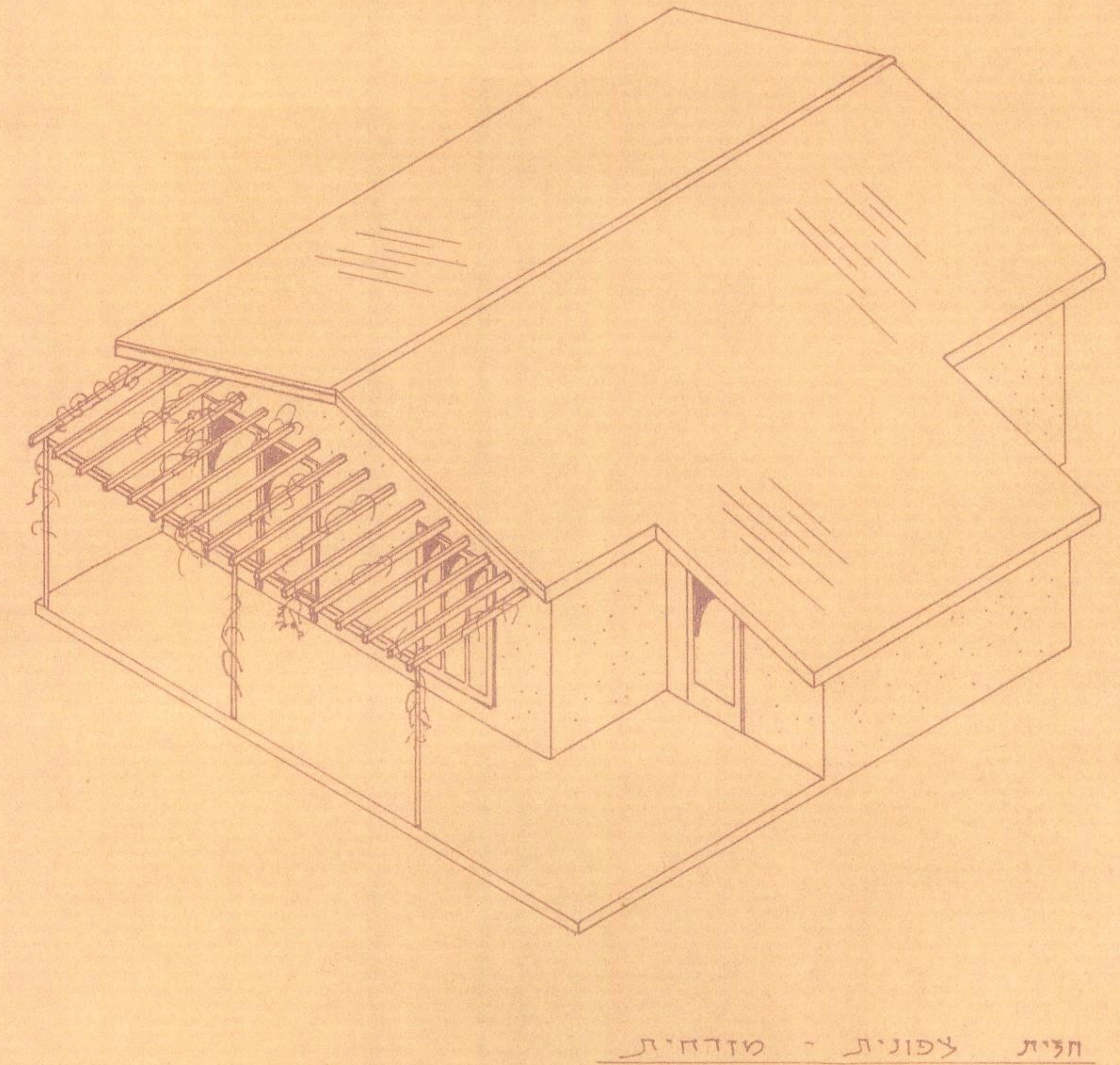

חזית צפונית - מזרחית

GUNTHER S. DEUTECOM גינטר ש. דויטקום
ARCHITEKT אדריכל
NAHARIA - NORD, HAGEULA WEG 9 נהריה - צפון, שביל הגאולה 9

מס.

25. 10. 70

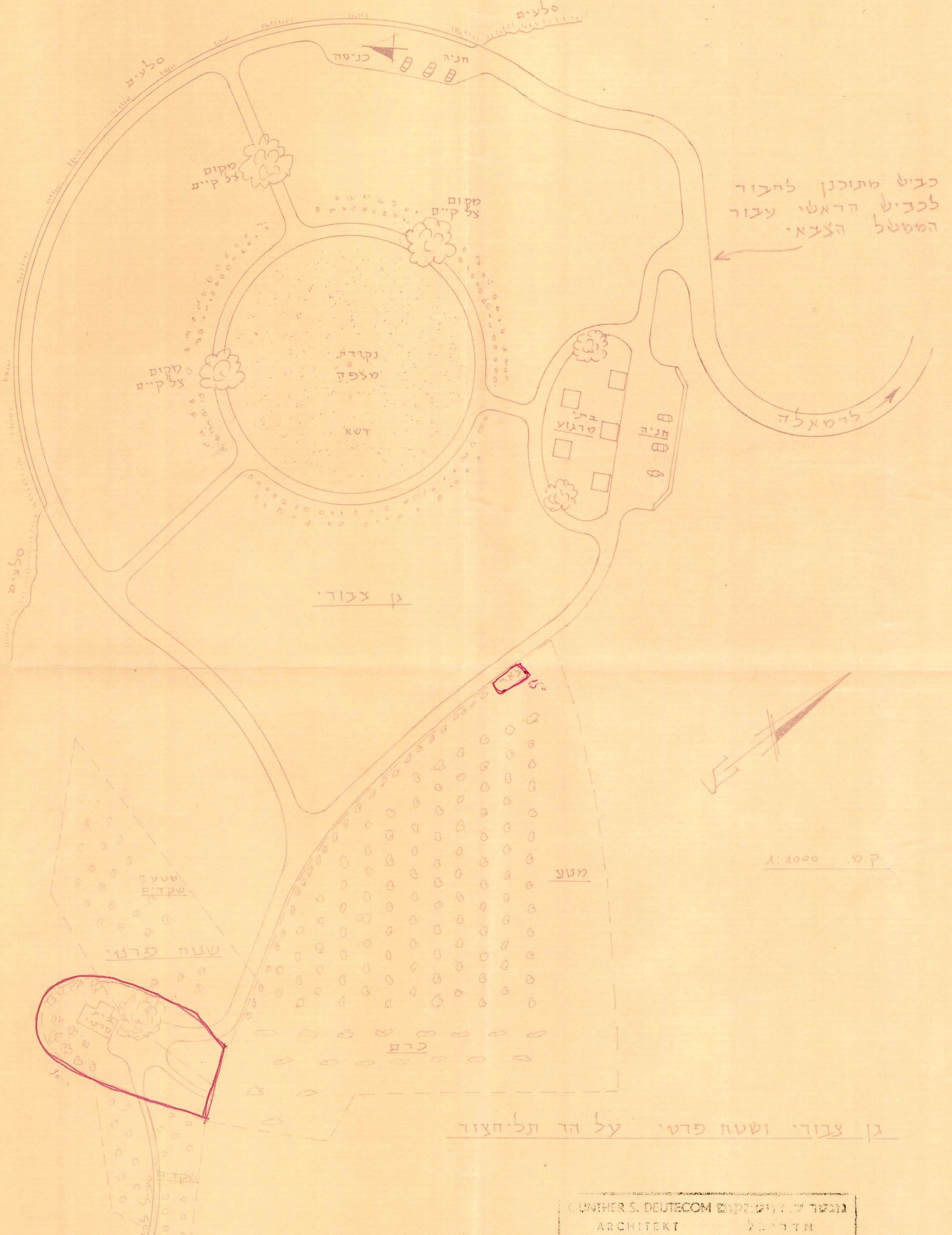

גן צבורי ושטח פרטי על הר תל-חצור

GUNTHER S. DEUTECOM גונטר ש. דויטקום
ARCHITEKT אדריכל
NAHARIA - NORD, HAGEULA WEG 9 נהריה - צפון, שביל הגאולה 9

מס.	
	25. 10. 70.

מפקדת אזור
יהודה והשומרון
לשכת המפקד
טל. 20101
רשות בניה(4)791
כסלו תשל"א
9 דצמ' 70

<u>נפת רמאללה/המפקד</u>
רע"נ מר"ש
הממונה על רכוש ממשלתי ונטוש
אג"ם
עמ"ט מע' 2/מר גרשטין

הנדון: <u>הקמת מארק ע"י בעל הבורה.</u>

1. לאחר שהנושא נבדק הוחלט לא לאשר את הקמת המארק במקום המוצע.

2. מפקד נפת רמאללה יודיע ליזם, מר דויט'קו שבקשתו להקמת המארק נדחתה מטעמי בטחון.

דוד הדין, סא"ל
סגן המפקד

דב/דס

ס ו ג ר ל

מפקדת אזור
יהודה והשומרון
לשכת המפקד
טל. 20101
רשות הגנים(43)846
כסלו תשל"א
24 דצמ' 70

ג'ן

לכב'
מר ג.ס. דויטדקבן/אדריכל
שביל הגאולה 9
נהריה צפון

הנדון: הצעתך להקמת גן צבורי ונקודת תצפית.

א.נ.

1. קראתי בענין הצעתך שפורטה במכתבך מה- 29.11.70.

2. לדעתי לא ניתן להענות לה היום מסבות בטחוניות ואחרות.

דוד ברזן, סא"ל
סגן המפקד

דב/דס

מוגבל

מפקדת אזור יהודה והשומרון

יועץ משפטי

טל. 20101

חק—33

[illegible]

תאריך ____________

הנדון: ____________

[illegible]

[illegible]

חתימה

(שם) (דרגה) (תפקיד)

מוגבל

לכ' מר ג. ס. [illegible], אדמונד
שד' [illegible] 9
נהריה צפון

לכ' מר ג.ס. דויטשקן, אדמונד
שד' וינגאט 9
נהריה. צפון

א.נ.
ג"נ

הנדון: הפגישה לקראת [illegible] ציבורי ונשיאי
[illegible]

1. קראתי בעיון הפגישה שפורטה במפתחם מה - 29.11.70
בעיון [illegible] 29.11.75
לדעתי לא ניתן להבינה הלום מסיבות
2. [illegible] [illegible] [illegible] [illegible] [illegible]
בטחוניות ואחרות.

בכבוד רב,
[illegible]

מפקדת איזור
יהודה והשומרון

סימול 1412 [illegible]

תאריך 8.12.70

יועץ המשפטי
נתקבל בתאריך 14.12.70
(606)

הנדון: [illegible]

	לטיפול	לידיעה	לחוות דעת	תשובה לפונה	ראה הערות	חתימה	תאריך
המפקד							
סגן מפקד	✓						
ע. מפקד							
ענ כלכלה							
רענ מינהל ושירותים							
קמט יחסי ציבור							
ק. אגם							
ק. שלישות							
ק. אפסנאות							
חשב							

נא החזר בגמר הטיפול.

מפקדת איזור
יהודה והשומרון
לשכת המפקד

אל: [illegible]

[illegible]

בברכה,

....

תשובה צבי

ס׳	ומונגז

1. תשובה הרצי [illegible] [illegible]
כחוש ותבי ! אבל
עוות שהשנות הסמוי שמחון
תשובה.

2. הענין עם חלמו של [illegible]
[illegible]

מפקדת איזור
יהודה והשומרון

סימול [illegible] (גו) 2202

תאריך 20/12/70

הנדון: [illegible]

	לטיפול	לידיעה	לחוות דעת	תשובה לפונה	ראה הערות	חתימה	תאריך
המפקד							
סגן מפקד	ט						
ע. מפקד							
רענ כלכלה							
רענ מינהל ושירותים							
קמט יחסי ציבור							
ק. אגם							
ק. שלישות							
אפסנאות							
חשב							

נא החזר בגמר הטיפול.

רשיון חפירה (241) 9292

מפקדת אזור
יהודה והשומרון
מנהל לשירותים
טל 20104
ארכ' - 4319
18 דצמ' 70

סא"ל יעקב שני
סגן המפקד

הנדון: ביקור אזרחי צה"ל באתר קומראן.
סמוכין: מכתבך מ- 11 דצמ' 1970.

1. רצ"ב מכתב המאשר קבלת סך -. 15 ל"י (חמש עשרה לירות) עבור ביקור עשרה אזרחי צה"ל באתר קומראן בתאריך 24.10.70

2. הכסף הועבר לאתר קומראן.

3. רצ"ב 10 כרטיסים המהווים קבלה על הכסף.

מ.ארקין, סא"ל
רע"נ מנהל ושירותים
בשם מפקד האזור

מא/אי

מפקדת איזור
יהודה והשומרון

סימול [illegible]

תאריך [illegible]

הנדון [illegible]

	לטיפול	לידיעה	לחוות דעת	תשובה לפונה	ראה הערות	חתימה	תאריך
המפקד							
סגן מפקד	✓						
ע. מפקד							
רענ כלכלה							
רענ מינהל ושירותים							
קמט יחסי ציבור							
ק. אגם							
ק. שלישות							
ק. אפסנאות							
חשב							

[illegible]

נא החזר בגמר הטיפול.

רשות יהודה (41) 1921

<u>מ ר ג ב ל</u>

אישי

צ . ה . ל

יח' ד.צ 2408

יג כסלו תשל"א

11 דצמ' 70

מפקדת איזור יהודה והשומרון - סגן המפקד

" " " - קמ"ט גנים לאומיים

הנדון : <u>ביקור אורחי צה"ל באתר קרמרן</u>.

מכתבך: רשות הגנים (41) 733

מיום 1 דצמ' 70 .

1. אני מצטער על חוסר בקיאותי בנוהלי התשלום באתרים עבור אורחי צה"ל .

2. רצ"ב סך 15 ל"י במזומן עבור דמי כניסה של 10 אורחי צה"ל לקרמרן בתאריך 24/10/70 .

3. אבקשך להעביר אלי ללא דיחוי קבלה על שמי ובציון תאריך הביקור ומספר המבקרים כדי שאוכל לקבל את התמורה מצה"ל .

יעקב שני - סא"ל

יש/אד

<u>מ ר ג ב ל</u>

<u>מ ו ג ב ל</u>

תיק

מפקדת אזור
יהודה והשומרון
לשכת המפקד
טל. 20101
רשות הגנים(41)733
כסלו תשל"א
1 דצמ' 70

סא"ל בני יעקוב
<u>דאר צבאי 2408</u>
רע"נ מנ"ש

הנדון: <u>ביקור אורחים בקומרן</u>.

1. אמנם חיילי צה"ל בסדיר פטורים מתשלום באתר זה, אך לא כן אורחיהם, אפילו הם אורחים רשמיים.

2. לכן נבקשך להעביר את התמורה בסך -.15 ל"י לקמ"ט גנים לאומיים במפקדת יו"ש ללא דיחוי.

3. רצ"ב פתק בחתימתך.

דוד ברין, סא"ל
סגן המפקד

דב/דס

מפקדת איזור
יהודה והשומרון

סימול ר/שמ הנופ (40) 1330

תאריך 10.12.70

הנדון חניון עין פשחה

	לטיפול	לידיעה	לחוות דעת	תשובה לפונה	ראה הערות	חתימה	תאריך
המפקד	✓						
סגן מפקד							
ע. מפקד							
רענ כלכלה							
רענ מינהל ושירותים							
קמט יחסי ציבור							
ק. אגם							
ק. שלישות							
ק. אפסנאות							
חשב							

נא החזר בגמר הטיפול.

רשות הגנים (ספר) 1330
לבג

מפקדה
יהודה והשו.
מנהל ושירותים
טל _ 20104
שט' 4213
26 נוב' 70

קמ"ט שמורות טבע
שמפקד
קמ"ט ג נים

הנדון: הגיון עין-פשחה .
סמוכין: 5.31 -1488 מ- 22 נוב' 1970.

1. שוחחנו בנושא ובקשתיך להתקשר ישירות עם מכבי האש בירושלים ולהסדיר בקור מומחה שלהם ,וקבלת הערותיו בדבר סידורי הבטיחות מפני אש .

2. במקביל סוכם, כי פעולה זו יכולה להעשות ע"י האדריכל של המבנה .

מ.ארקין, סא"ל
רע"ם מנהל ושירותים

מא/אי

מפקדת איזור
יהודה והשומרון

סימול השט-הבנ-(מש)+1124

תאריך [illegible]

הנדון תיקון לין פסח ה

	לטיפול	לידיעה	לחוות דעת	תשובה לפונה	ראה הערות	חתימה	תאריך
המפקד	✓						
סגן מפקד							
ע. מפקד							
רענ כלכלה							
רענ מינהל ושירותים							
קמט יחסי ציבור							
ק. אגם							
ק. שלישות							
ק. אפסנאות							
חשב							

נא החזר בגמר הטיפול.

רשות הגנים (40) 1124

רשות שמורות הטבע. ת"א, שד' הר־ציון 110, טל. 820107

22 לנובמבר 1970
1488/5.31

לכבוד
סא"ל ארקין,
מפקדת יהודה ושומרון,
<u>י ר ו ש ל י ם.</u>

אדון נכבד ,

הנדון: <u>חניון עין-פשחה</u>

רשות שמורות הטבע עומדת לפתוח את חניון עין-פשחה בימים אלה.

נתבענו, על-ידי תא"ל ורדי לבדוקת את נושא סכנת השריפות בחניון הנ"ל.

כמו-כן נמסר לנו כי עלינו לתאם דרכך הורדת מומחה למניעת שריפות לעין-פשחה על-מנת לבדוק את אמצעי הבטחון במקום.

בכבוד רב,

ב/ עמוס ברגר
קמ"ט שמורות טבע

<u>העתק</u>
תא"ל ורדי
ישעיהו ברות

NATURE RESERVES AUTHORITY, 110, HAR ZION BLVD., TEL-AVIV, ISRAEL, TEL. 820107

מפקדת איזור
יהודה והשומרון

סימול ישוב הגנה (32) 1271

תאריך 30/11/[illegible]

הנדון [illegible]

	לטיפול	לידיעה	לחוות דעת	תשובה לפונה	ראה הערות	חתימה	תאריך
המפקד	✓						
סגן מפקד							
ע. מפקד							
רענ כלכלה							
רענ מינהל ושירותים							
קמט יחסי ציבור							
ק. אגם							
ק. שלישות							
ק. אפסנאות							
חשב							

נא החזר בגמר הטיפול.

רשות הגנים : (42) 1271

כו בחשון תשל"א

25 בנוב' 1970
333 - 524/2

רע"ג מנהל ושרותים
מפקד האיזור
קמ"ט אוצר
קמ"ט שמורות טבע

הנדון: פתוח עין פשחה
הסמך : מ-ך שט-4132 מיום 13.11.70

1. התוכניות של פיתוח עין פשחה לא צורפו למכתבך שבסמך.

2. אבקשך לדאוג להעבירתם בהקדם.

ב ב ר כ ה,

פ. גרשביץ
ס/קמ"ט מע"צ

מפקדת איזור
יהודה והשומרון

סימול ארגונים (39) 1176

תאריך יד/1/94

הנדון: דו״ח גבייה בגין שרותים [illegible]

	לטיפול	לידיעה	להחות דעת	תשובה לפונה	ראה הערות	חתימה	תאריך
המפקד	✓						
סגן מפקד							
ע. מפקד							
רענ כלכלה							
רענ מינהל ושירותים							
קמט יחסי ציבור							
ק. אגם							
ק. שלישות							
ק. אפסנאות							
חשב							

נא החזר בגמר הטיפול.

ר.ש.ת.פ.גנר. (39) 1176 טרוו

רשות שמורות הטבע. ת"א, שד' הר־ציון 110, טל. 820107

כ"ד בחשון תשל"א
23 בנובמבר 1970

1490/5.31

לכבוד
קמ"ט אוצר
מפקדת איזור
יהודה ושומרון

אדון נכבד,

הנדון: דו"ח גביית דמי שרותים
בעין פשחה

מצורף לזה דו"ח גבייה עבור דמי שרותים
בעין פשחה לחודש אוקטובר 1970, המסתכם בסך של
14,542.- ל"י.

בכבוד רב,

שובבד שלמה
הממונה על מינהל וארגון

העתק:
מפקד יהודה ושומרון
סא"ל ארקין
קמ"ט שמורות טבע
הנה"ח - כאן

NATURE RESERVES AUTHORITY, 110, HAR ZION BLVD., TEL-AVIV, ISRAEL, TEL. 820107

מפקדת איזור
יהודה והשומרון

סימול השבת הגנים (36) 893

תאריך ספט' 90

הנדון פתוח [illegible]

	לטיפול	לידיעה	לחוות דעת	תשובה לפונה	ראה הערות	חתימה	תאריך
המפקד							
סגן מפקד							
ע. מפקד							
רענ כלכלה							
רענ מינהל ושירותים							
קמט יחסי ציבור							
ק. אגם							
ק. שלישות							
ק. אפסנאות							
חשב							

נא החזר בגמר הטיפול.

823 (36)

סמ' 20104
שמ - 4132
19 נוב' 70

קמ"ט מע"צ
<u>קמ"ט אוצר</u>
מפקד האזור
קמ"ט שמורות טבע

הנדון: <u>פתוח עין-פשחה</u> .

1. רצ"ב צלום המכתב שקיבל מפקד האזור ממנהל רשות שמורות הטבע מיום 8.11.70 בנושא פתוח עין פשחה .

2. המפקד הטיל עלינו לבדוק את הנושא .

3. לקראת דיון בנושא זה אני מעביר לקמ"ט מע"צ את התכניות שצורפו למכתב ומבקשו לבדוק את ההצעה ולהעיר את הערותיו .

4. את האומדן והשרותים מבקש קמ"ט מע"צ להעביר ישירות לקמ"ט אוצר לשם עיון בהם והכנת השרותים .

5. מפקד האזור מבקש סיום הטפול בנושא תוך זמן מוקצב שלא יעלה על שלושה שבועות ואני מבקש את תשומת לבכם הדחופה לנושא .

מ. ארקין, סא"ל
רע"נ מנהל ושירותים

סא/אי

רשות שמורות הטבע תל-אביב, שד' הר-ציון 110, טל. 820107

ו. המשך פיתוח

1. מזנון	180,000.- ל"י
2. סככות צל בהתאם לתכנון	80,000.- ל"י
3. בריכות שטיפה בהתאם לתכנון	40,000.- ל"י
ס ה " כ	300,000.- ל"י

ז. אישור לגביית 0.50 אג' לשמירת חפצים בלבד.

ח. העלאת דמי שכירות עבור המזנון ל-.750 ל"י לחודש.

בכבוד רב,

האלוף א. יפה (מילה)
מנהל הרשות

שש/בק

NATURE RESERVES AUTHORITY, 110, HAR ZION BLVD., TEL-AVIV, ISRAEL. TEL. 820107

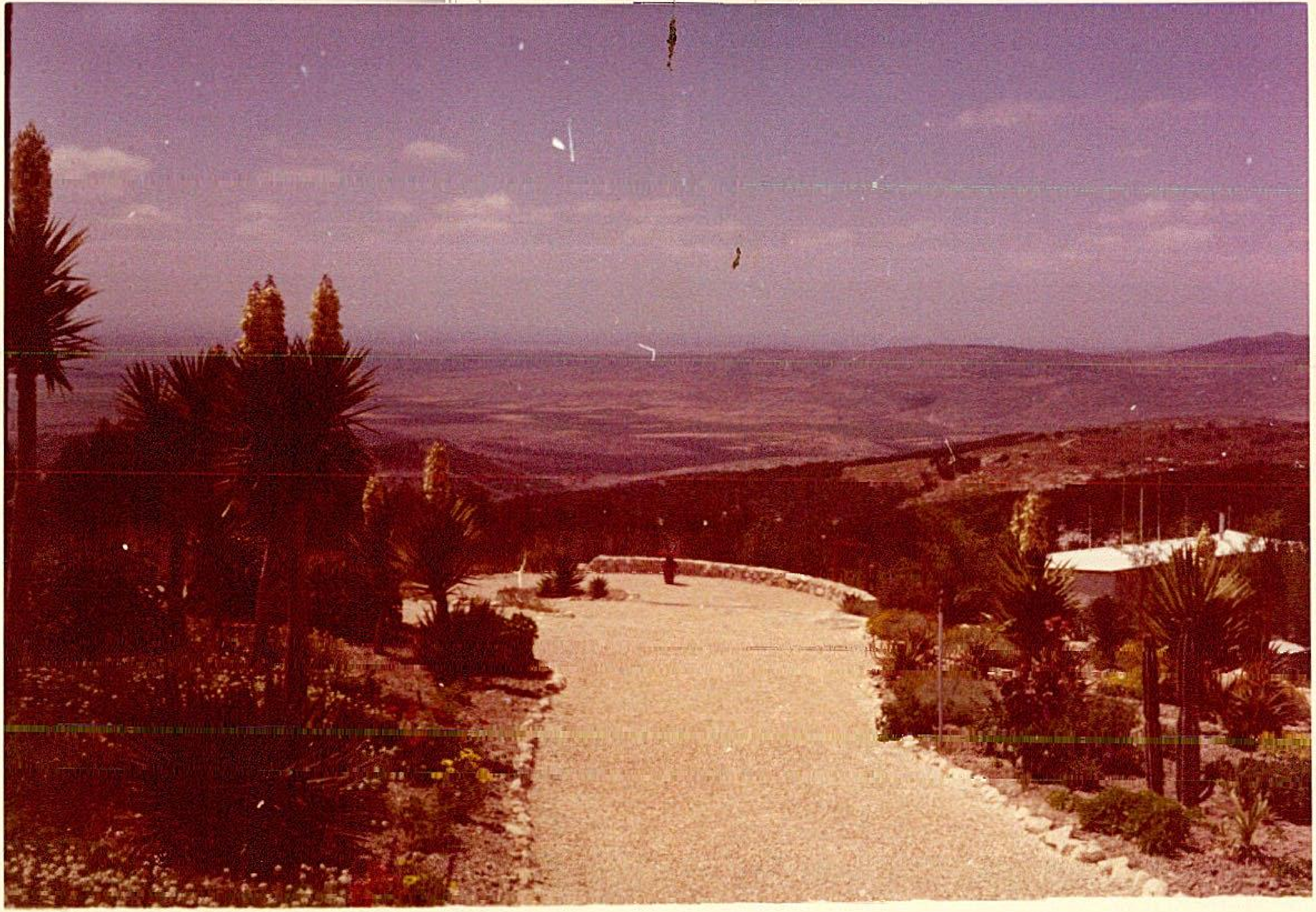

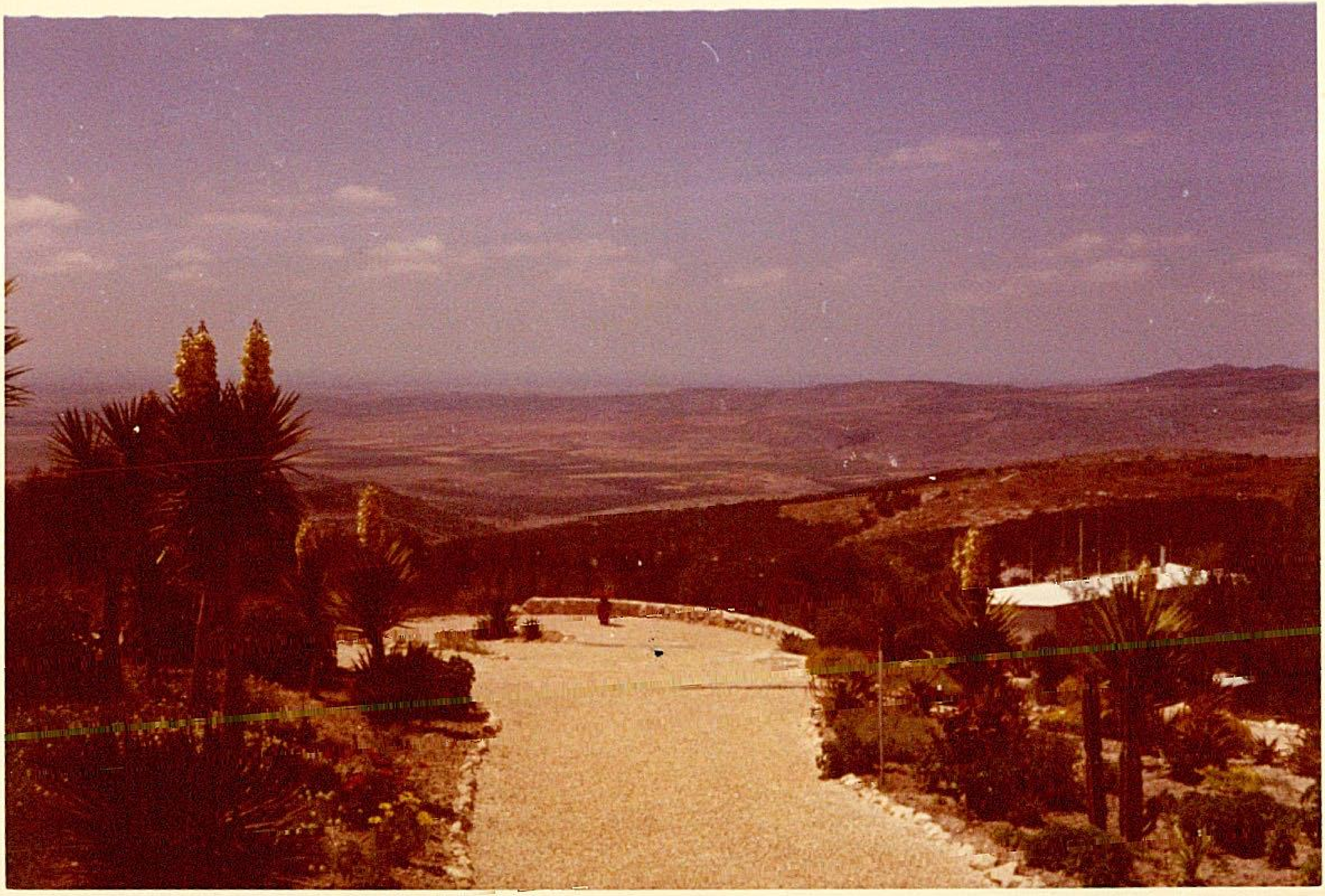

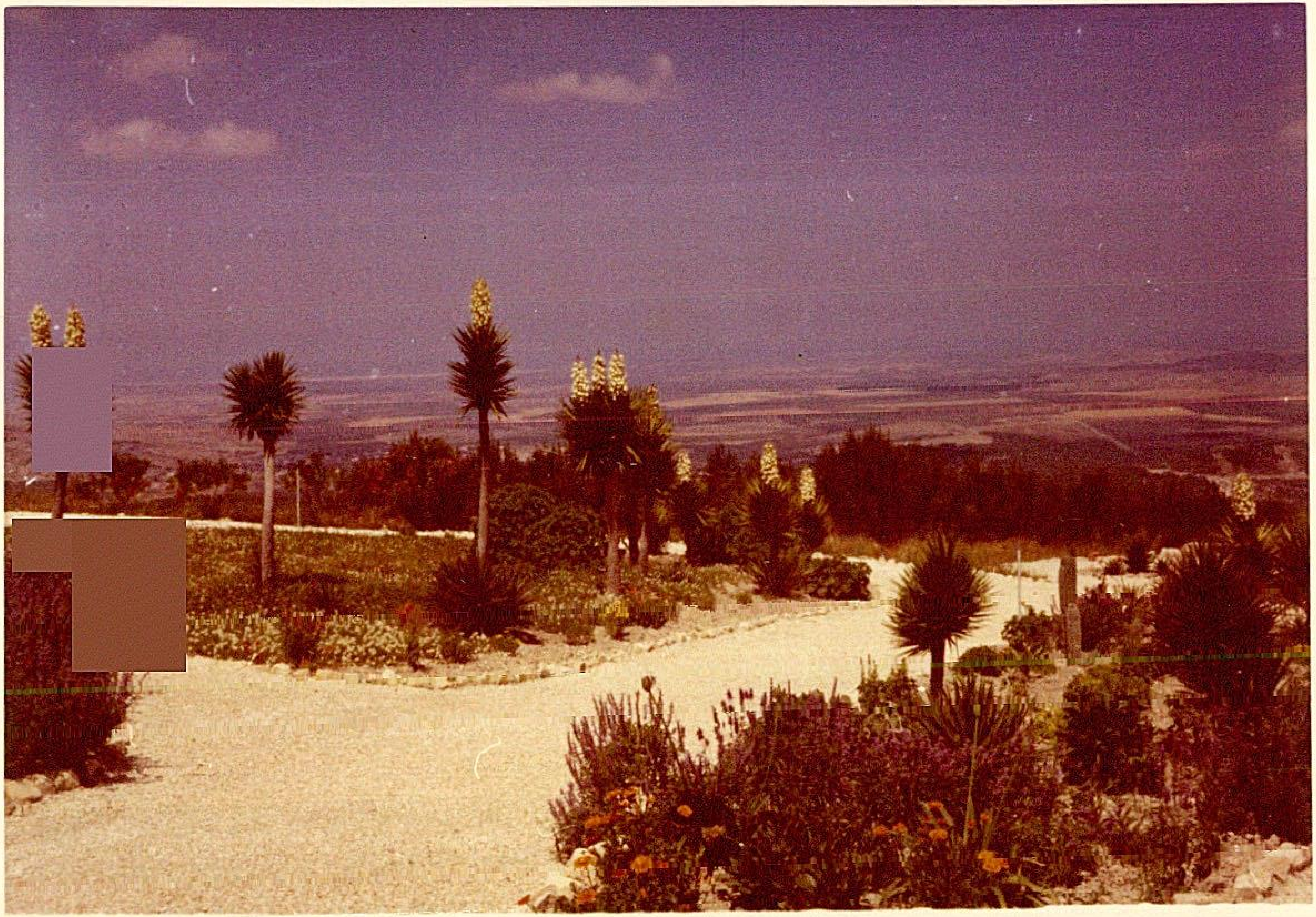

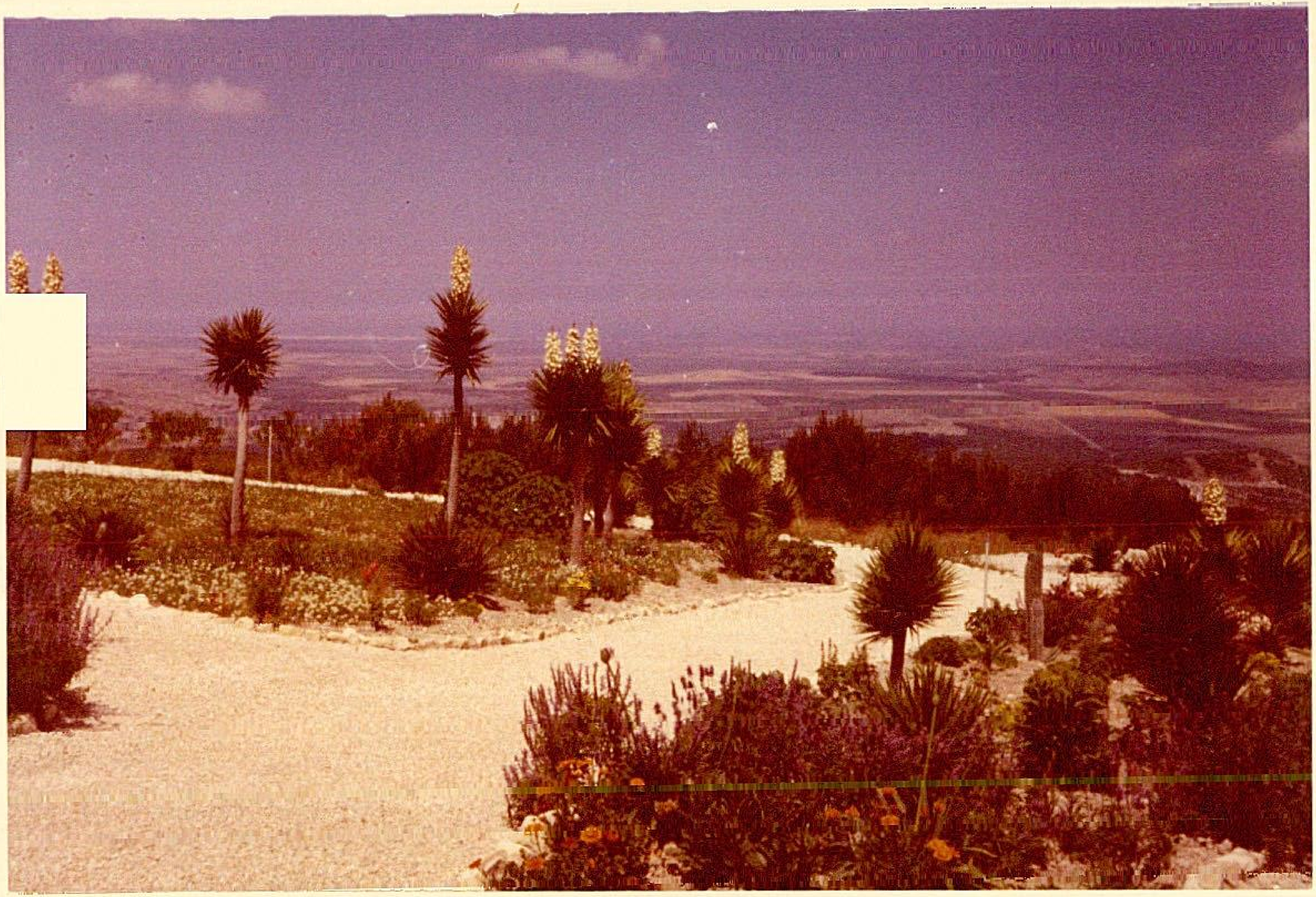

מפקדת איזור
יהודה והשומרון

סימול רשות הגנים (35) 538

תאריך 9.11.75

הנדון תנאי מסירת קרקע לרשות הגנים הלאומיים ולרשות שמורות הטבע.

	לטיפול	לידיעה	לחוות דעת	תשובה לפונה	ראה הערות	חתימה	תאריך
המפקד							
סגן מפקד							
ע. מפקד							
רענ כלכלה							
רענ מינהל ושירותים							
קמט יחסי ציבור							
ק. אגם							
ק. שלישות							
ק. אפסנאות							
חשב							

נא החזר בגמר הטיפול.

רשמהפניה .(35) 538

הממונה על הרכוש הנטוש והממשלתי

אמ/103
אב-31/ג'
3.11.70

היועץ המשפטי
ר' ענף מנהל ושרותים
סגן הממפקד
ר' ענף כלכלה
קמ"ט אוצר

הנדון: תנאי מסירת קרקע לרשות הגנים
הלאומיים ולרשות שמורות הטבע

1. בהמשך למכתבי אמ/103 מ-24 אוג' 1970 בדבר מסירת קרקע לגורמים הנ"ל, הנני מבקש להסב תשומת לבכם כי רשות שמורות הטבע מתכננת הקמת מבנים ב-עין פשחה שלא בהתאם לתנאים של מסירת קרקע כפי שהותוו במועצת מקרקעי ישראל שהחלטה שנתקבלה בישיבה מספר 78 מיום 30 אפר' 1968 שהעתקה מצ"ב. (ראה סעיף ג' של ההחלטה).

2. אי לכך הנני מבקש לקבל את אישורו של מפקד האיזור להקמת המבנים הדרושים ע"מ להעביר את הנושא לאישור עיסקות של המנהל לקביעת התנאים המקובלים.

בברכה,

ש. גלאון
הממונה

לוטה: העתק החלטה של מועצת מקרקעי ישראל.

ד. <u>בטול ההרשאה</u>

ההרשאה תבוטל על כל השטח או חלקו בצורה של שנוי יעוד על ידי מוסדות התכנון המוסמכים.

ה. <u>גביית אגרות כניסה</u>

לרשויות תהיה זכות לגבות אגרות כניסה לכסוי הוצאות השרותים הניתנים למבקרים, בהתאם לסעיף 2 בחוק גנים לאומיים ושמורות טבע.

ו. <u>בדיקה תקופתית של התנאים</u>

התנאים למתן הרשאות ייבדקו מחדש אחת ל-7 שנים.

מפקדת איזור
יהודה והשומרון

סימול רפיח הקנים (39) 7762

תאריך 28.10.82

הנדון צנ' מקורות ומי - עין השתיה.

	לטיפול	לידיעה	לחוות דעת	תשובה לפונה	ראה הערות	חתימה	תאריך
המפקד							
סגן מפקד							
ע. מפקד							
רענ כלכלה							
רענ מינהל ושירותים							
קמט יחסי ציבור							
ק. אגם							
ק. שלישות							
ק. אפסנאות							
חשב							

נא החזר בגמר הטיפול.

ר' שורצמן - (34) 9762

רשות שמורות הטבע. ת"א, שד' הר־ציון 110, טל. 820107

י"ח 8תשרי תשל"א
18 באוקטובר 1970.

1230 /5.31

לכבוד
קמ"ט אוצר
מפקדת איזור
<u>יהודה ושומרון</u>

אדון נכבד,

הנדון: <u>דו"ח גביה יומי - עין פשחה</u>

רצ"ב דו"ח גביה יומי עבור חודש ספטמבר 1970
על סך של 6,219.50 ל"י.

דו"ח זה משקף את המצב לאור מחלת החולירע.

בכבוד רב,
ובברכת מועדים לשמחה,

שובר שלמה
ממונה על מינהל וארגון

<u>העתק:</u>
סגן מפקד - יו"ש
סא"ל ארקין - רע"נ
מינהל ורשויות יו"ש

שש/בק

NATURE RESERVES AUTHORITY, 110, HAR ZION BLVD., TEL-AVIV, ISRAEL, TEL. 820107

מפקדת איזור
יהודה והשומרון

סימול נשיא [illegible] (32) [illegible]

תאריך 12.11.80

הנדון הגנה על חוות הבר

	לטיפול	לידיעה	לחוות דעת	תשובה לפונה	ראה הערות	חתימה	תאריך
המפקד	✓						
סגן מפקד							
ע. מפקד							
רענ כלכלה							
רענ מינהל ושירותים							
קמט יחסי ציבור							
ק. אגם							
ק. שלישות							
ק. אפסנאות							
חשב							

נא החזר בגמר הטיפול.

מפקדת איזור
יהודה והשומרון

סימול רשות הגנים (32) 7882

תאריך 26.10.70

הנדון הגנה על חיות בר

	לטיפול	לידיעה	לחוות דעת	תשובה לפונה	ראה הערות	חתימה	תאריך
המפקד	✓						
סגן מפקד							
ע. מפקד							
רענ כלכלה							
רענ מינהל ושירותים							
קמט יחסי ציבור							
ק. אגם							
ק. שלישות							
ק. אפסנאות							
חשב							

נא החזר בגמר הטיפול.

רשות הגנים - 9882(32)

מפקדת אזור
יהודה והשומרון
מנהל ושירותים
טל 20104
שש' - 3983
21 אוק' 70

יועץ משפטי
מפקד האזור
קמ"ט שמורות טבע

הנדון: הגנה על חיות בר.
סמוכין: חק 33(652)-3114 מ- 18 אוק' 70

1. אין לי הערות לתכן צו פרט לציון העובדה שמעמדה המשפטי של רשות שמורות הטבע באזור טרם הוסדרה.

2. אני מציע, כי תשקול אפשרות להחליף את המילים בפיסקה 2 "לנהל את עניני שמורות הטבע" (הגדרה שהיא כללית מדי), במשהוא יותר ספציפי או להגבילן "במסגרת ההנחיות וההוראות של מפקדת האזור".

3. לשיקולך.

מ.ארקין, סא"ל
רע"נ מנהל ושירותים

מפקדת איזור
יהודה והשומרון
לשכת המפקד

אל: ....

בברכה,

....

מפקדת איזור
יהודה והשומרון
לשכת המפקד

אל: המפקד

[illegible]

[illegible]

בברכה,

....

מפקדת איזור
יהודה והשומרון
לשכת המפקד

אל: דובי

הערותך
[illegible]

בברכה
[illegible]

[illegible]

מפקדת איזור
יהודה והשומרון

סימול רשות הגנים (31) 9036

תאריך 5/10/70

הנדון הכ"ר דו"ח על פעולות היעור לשנים 69/70 68/70

	לטיפול	לידיעה	לחוות דעת	תשובה לפונה	ראה הערות	חתימה	תאריך
המפקד	✓						
סגן מפקד							
ע. מפקד							
רענ כלכלה							
רענ מינהל ושירותים							
קמט יחסי ציבור							
ק. אגם							
ק. שלישות							
ק. אפסנאות							
חשב							

נא החזר בגמר הטיפול.

רשומ־ היםניה (31) 9036

קרן קימת לישראל

מינהל פיתוח הקרקע

אגף היעור, מחוז המרכז אשתאול ד. נ. שמשון - טל. 911278

המשרד הראשי

קרן קימת לישראל
מינהל פיתוח הקרקע
ת.ד. 283 - ירושלים
טלפון 35261

הסניפים:

מפרץ חיפה
קרית חיים
ת.ד. 45
טל. 721367, 722553

חיפה
רחוב הבנקים 18
ת.ד. 1547
טל. 521271

צפת
בית הקהקיל
ת.ד. 1157
טל. 30159

יקנעם
בית הקהקיל
ת.ד.
טל. 933118

קרית גת
פלוגות
דאר נע שדה־גת
טל. 91128, 91272

באר שבע
רח' ההסתדרות 112
ת.ד.
טלפון 2890

29/787
כ"ו באלול תש"ל
27 בספטמבר 1970

לכבוד
קמ"ט חקלאות מר ע. בן דוד
מפקדת יהודה והשומרון
ירושלים.

אדון נכבד,

הנדון: תקציר דו"ח על פעולות היעור לשנות 67/68 - 69/70.

פעולות היעור ע"י הקק"ל ביהודה החלו באוגוסט 1967 בהתאם להסכם בין משרד החקלאות והקק"ל.

תוקה: בצוע העבודות ופקוח הן ביערות הקימים ונטיעת שטחים חדשים נעשים על פי החוקה הירדנית.

אדמנסטרציה: מחוז יהודה מחולק לשלושה אזורים, אשר מבחינה יערנית מחולקים לשנים:

1. חברון - כולל מחוז חברון וחלק ממחוז בית לחם.
2. רמאללה- כולל נפת רמאללה, וחלק מבית לחם.

בכל אזור יש מפקח אזורי, מקומי עם משרדים מקומיים הכפופים למשרד החקלאות.

לצורך יעוץ ונהול העבודה מונו 2 מפקחי קק"ל מחבל המרכז.

כל אזור כולל מנגנון מקומי, המורכב מעובדים חודשיים קבועים ועובדים יומיים קבועים הממלאים כל תפקידי פקוח ושמירה על היערות, ושמירה על בצוע חוק היערות ונהול עבודות בשדה.

ס"ה מועסקים 63 עובדים קבועים.

עם תחלת העבודה זכינו בשתוף מלא מטעם העובדים המקומיים, ורצון למלא המוטל עליהם.

תכנון וסדר הונהגו בעבודה כפי שהוא נהוג בישראל, ועם הפעולות שבוצעו גבר בהם הרצון ליצירה. שלש שנים של עבודה משותפת תוך תכנון ובצוע בהתאם לתכנון הכניס את המנגנון למסלול עבודה תקין, ולכן כל הרפיה בפעילות יגרום לדמורליזציה, אשר למניעתה הושקעה מצדנו עבודה רבה.

אי/17/10.000/6.68

קרן קימת לישראל

מינהל פיתוח הקרקע

אגף היעור, מחוז המרכז אשתאול ד. נ. שמשון - טל. 911278

המשרד הראשי
קרן קימת לישראל
מינהל פיתוח הקרקע
ת.ד. 283 - ירושלים
טלפון 35261

הסניפים:

מפרץ חיפה
קרית־חיים
ת.ד. 45
טל. 722553, 721367

חיפה
רחוב הבנקים 18
ת.ד. 1547
טל. 521271

צפת
בית הקהקיל
ת.ד. 1157
טל. 30159

יקנעם
בית הקהקיל
ת.ד.
טל. 933118

קרית־גת
פלוגות
דאר נע שדה־גת
טל. 91128, 91272

באר־שבע
דחי׳ ההסתדרות 112
ת.ד.
טלפון 2890

חובה גם להתחשב בצרכים האלמנטריים של האזור שבו במשך שנים נהרסה שיטתים הצמחיה הטבעית, אותה יש להחזיר בכל הקדם ע"י נטיעה מחודשה.

אי לכך אני רואה את המשכו של היעור בהיקף הקיים לפי תקציב (71/70) כהכרחי ביותר.

הפסקת הפעולות יחייב פטורי מרבית העובדים הקבועים ובעלי ותק רב וכן השמדת כ - 400 אלף שתילים ובטול המשתלות על ציודן, דבר אשר לו השלכות שליליות שונות.

<u>משתלות</u>: קימות שתי משתלות יעור. אחת בערוב והשניה בואדי אל קוף. שתיהן בנפת חברון. מלאי השתילים כ- 500-600 אלף לשנה.

<u>סקר יערות</u>: בסקר שנערך בשנת 1968, נמצאו ששחי יערות כדלקמן.

הנפה	יערות ממשלתים ד׳	יערות בפקוח ממשלתי על אדמות פרטיות	ס"ה ד׳	הערות
חברון	8,604 ✱	2,620	11,224	× 1000 ד׳ לא נטועים.
בית לחם	-	1,375	1,375	500 ד׳ שהיה צורך לנטעם שנית. (מחדש
רמאללה	7,120	220	7,340	כולל שחלק מנפת ב. לחו
	15,724	4,215	19,939	

<u>בצוע</u>: כאמור לעיל העבודה החלה באוגוסט 1967.

בצוע העבודות תוכנן בהתאם לרזרבות קרקע, מלאי השתילים שהיו במשתלות המקומיות.

תוכננו ובוצעו דרכי גישה לערות קימים וחדשים, כן הותקנו קוי בדוד. להלן השטחים ומספר השתילים שנטעו במרוצת שלושת השנים שעברו.

שנת נטיעה ביהודה	ס"ה דונמים	ס"ה שתילים נטיעה חדשה	ס"ה שתילים נטיעה מלואים	ס"ה שתילים באלפים
1967/68	2500	535.-	36.-	571.-
1968/69	2960	450.000	75.000	525.-
1969/70	2400	522.000	54.000	576.-
ס"ה	7860	1,507.000	165.000	1,672.-

3/...

קרן קימת לישראל

מינהל פיתוח הקרקע

אגף היעור. מחוז המרכז אשתאול ד. נ. שמשון - טל. 911278

המשרד הראשי

קרן קימת לישראל
מינהל פיתוח הקרקע
ת.ד. 283 - ירושלים
טלפון 35261

הסניפים:

מפרץ חיפה
קרית חיים
ת.ד. 45
טל. 722553, 721367

חיפה
רחוב הבנקים 18
ת.ד. 1547
טל. 521271

צפת
בית הקהקיל
ת.ד. 1157
טל. 30159

יקנעם
בית הקהקיל
ת.ד.
טל. 933118

קרית גת
פלוגות
דאר נע שדה־גת
טל. 91128, 91272

באר־שבע
רח' החסתדרות 112
ת.ד.
טלפון 2890

נסללו מעל 31 ק"מ דרכים בחלקם ע"י מכון ורובם ע"י עבודת ידיים.
בעבודות הנ"ל השקענו י"ע לפי הפרוס הבא:

שנה	סה"כ נטיעה חדשה מלואים ועבודה	פ. דרכים י"ע	קוי בדוד	שונות +משתלות ואחזקת הקים	ס"ה
67/68	42030	16,000	4305	21,705	84,040
68/69	31732	7,143	391	37,761	77,027
69/70	45825	3,645	1560	21,953	72,983
	119587	26,788	6256	81,419	234,050
70/71	26000		6000	8,500	40,500

[handwritten note beside the total: התשובה / [illegible] / [illegible] / [illegible]]

בכבוד רב,
ובברכת שנה טובה

[signature]

חיים בלס
מנהל חבל המרכז.

העתק: אא"ל ורדי / מושל יהודה ושומרון
מר ש. בן שמש /ירושלים
מר ש. ויץ/חיפה
מר מ. רוח/כאן
מר י. הרשנזון/כאן.

לוטה מכתבנו מס' 23/372 מ- 14.7.70 למר איתן ישראלי.

מפקדת אזור יהודה והשומרון

ענף כלכלה

סימוכין הקלאות 986

תאריך 11 אוקטובר 70

המפקד

קמ"ט הקלאות

הנדון: דו"ח על פעולות הייעור לשנות 67/68 - 69/70 - הערות

1. אין לי ספק כי פעולות הייעור מביאות ברכה לאזור מבחינת שימור הקרקע מצד אחד, ומשינוי הנוף מאפור לירוק מאידך. לאור זאת אני בהחלט בעד המשך הפעולה של קרן הקיימת באזור.

2. אולם לאור קיצוצי תקציב נמחק סעיף הייעור בסה"כ כולל של 400,000 ל"י מתקציב משרד החקלאות.

3. בזמן הדיון התקציבי הועלתה ע"י קמ"ט חקלאות בעית השתילים הקיימים (600,000 שתיל) אותם יהיה צורך להשמיד משום שלא נמצא להם שימוש, ניסו למכרם בישראל או לגורמים מקומיים אבל לא הצליחו.

4. לדעתי רצוי היה לנצל לפחות את השתילים הקיימים להמשך הייעור. אבל יחד עם זה צריך לדאוג כי תופסק העבודה במשתלות, אחרת נעמוד בשנה הקרובה בפני אותה בעיה. כמובן כי ניצול השתילים הקיימים תלוי בהשגת התקציב הדרוש לשנת עבודה הקרובה.

יוסף מינץ, סא"ל

רע"נ כלכלה

11.10.70

מפקדת אזור יהודה ושומרון

האוצר

אל: המפקד 3

הנדון: דוח [illegible] [illegible].

1. על סמך העבודה החודשית של [illegible] צה"ל [illegible]
אין [illegible] [illegible] [illegible] לאור המחסור [illegible].
([illegible] הורה בעין צרה) ולאור ביטול הצורך בהעסקה.

2. אני מקווה שאין לצה"ל בעיה [illegible] את [illegible] [illegible] אולם הכרחי [illegible] [illegible].

3. לגבי העובדים המקומיים – הקבועים אני [illegible] [illegible] [illegible] שאין [illegible] [illegible] [illegible] (אלה אומנם הם קבועים) [illegible]:
א. [illegible] [illegible] [illegible] [illegible].
ב. [illegible] [illegible] [illegible] [illegible].
ג. [illegible] – ישוחרר מן העבודה [illegible] [illegible] [illegible].

4. [illegible] שהובהר [illegible] [illegible] [illegible] [illegible] [illegible]
[illegible] [illegible] [illegible] [illegible] [illegible] [illegible] [illegible]
[illegible] [illegible] [illegible] [illegible] [illegible] [illegible] [illegible]
[illegible] [illegible] [illegible] [illegible] [illegible] [illegible].

[illegible] [signature]

מפקדת אזור יהודה והשומרון

قيادة منطقة الضفة الغربية

משרד החקלאות

وزارة الزراعة

ירושלים

תאריך 11.11.70
التاريخ

מס' 1323/921
الرقم

אל: המפקד
רע"נ כלכלה

הנדון: <u>התייחסות לדו"ח על פעולות היעור לשנת 1971/2</u>

מלשכתך בקשו ממני התייחסות לדו"ח שהוגש לי ע"י מר חיים בלאס, והעתק ממנו הועבר אליך.

1. נושא זה מוכר לך, מאחר והוא נדון בלשכתך והוצאו הנחיות ע"י קמ"ט אוצר בנוגע למסגרת התקציב לשנה הבאה.

2. במסגרת הנ"ל נקבע, כי לא תבוצענה פעולות חדשות ביעור. הסכום שיוקצב בתקציב יועד רק לשמירה על הקיים.

3. שוחחתי על נושא זה עם מר א. ברום, מנכ"ל משרד החקלאות, והעליתי הנושא גם בשיחה שהיתה אצל תא"ל גזית בנוכחותו של מר ברום. שם סוכם להשאר במסגרת שנקבעה כאמור לעיל. סכום דברים מישיבה זו הוצא ע"י יאיר קיבץ, ונשלח אליך.

4. בהצעת התקציב לשנה הבאה, בקשנו סכום של 300,000 ל"י (שלוש-מאות אלף ל"י) בלבד, (השנה יש בתקציב 600,000 ל"י), בהתאם למדיניות הנ"ל. (פרוט התקציב של הסעיף הזה רצ"ב. ...

5. למעשה, לא ידעתי שתהיה מעוניין לקבל חוות דעתנו בנושא זה, מכיוון שאתה קבלת רק העתק מהמכתב שנשלח אלי, ואני אישרתי בכתב למר ח. בלאס קבלת מכתבו, מבלי להתייחס לכל התכנית שלנו כמפורט לעיל.

אם תרצה לקבל פרטים נוספים נהיה מוכנים לתיתם לך בכל עת.

בברכה,

עשהאל בן-דוד
קמ"ט חקלאות.

25.10.70 ירושלים.

1234

הצעת תקציב מחוז יעור 1971/72

סעיף	[illegible]	[illegible]	סה"כ
מס בדרך	18.000	12.000	30.000
גדרים מלוצים ריסוס וכו'	48.000	48.000	96.000
גזום וכריתה	12.000	12.000	24.000
שמירה	42.000	48.000	90.000
כלים	3,000	3,000	6,000
חומרי ריסוס	12,000	12,000	24,000
הובלות	12,000	12,000	24,000
שונות	3,000	3,000	6,000
	150,000	150,000	300,000

מפקדת איזור
יהודה והשומרון

סימול [illegible] (30) 8302

תאריך 15/9/70

הנדון [illegible]

	לטיפול	לידיעה	לחוות דעת	תשובה לפונה	ראה הערות	חתימה	תאריך
המפקד							
סגן מפקד	✓		[illegible]				
ע. מפקד							
רענ כלכלה			[illegible]				
רענ מינהל ושירותים							
קמט יחסי ציבור							
ק. אגם							
ק. שלישות							
ק. אפסנאות							
חשב							

נא החזר בגמר הטיפול.

8308 (30) רשות הטבע.

רשות שמורות הטבע. ת"א, שד' הר־ציון 110, טל. 820107

ח' באלול תש"ל

9 בספטמבר 1970

983 / 5.31

לכבוד
קמ"ט אוצר
מפקדת איזור
יהודה ושומרון

אדון נכבד,

הנדון: דו"ח גבייה דמי שרותים - עין פשחה
לחודש אוגוסט

רצ"ב דו"ח גבייה יומי לחודש אוגוסט המסתכם בסך של 23,741.50 ל"י.

מספר המבקרים בחודש הנ"ל היה כ-50.000 איש כולל כוחות הבטחון.

בחודש ספטמבר הסתיימנה העבודות כדלקמן:-

1. כסוי בקנדקס מבנה המלתחות
2. הרכבת ספסלים ושולחנות במלתחות
3. גמר יציקת ברכת מים
4. התחברות לביוב והרכבת משאבות לנ"ל.

בכבוד רב,

שובר שלמה
הממונה על מינהל וארגון

העתק:
סגן מפקדת יו"ש
רע"נ מינהל ושרותים - יו"ש
קמ"ט שמורות טבע
שש/בק

מפקדת איזור
יהודה והשומרון

סימול ____________

תאריך ____________

הנדון ____________

	לטיפול	לידיעה	לחוות דעת	תשובה לפונה	ראה הערות	חתימה	תאריך
המפקד	x						
סגן מפקד							
ע. מפקד							
רענ כלכלה							
רענ מינהל ושירותים							
קמט יחסי ציבור							
ק. אגם							
ק. שלישות							
ק. אפסנאות							
...ב							

נא החזר בגמר הטיפול.

מ ו ג ב ל

מפקדת אזור
יהודה והשומרון
חק 53(651)- 3076
אלול תש"ל
5 אוג' 1970

רע"ן מו"ש
קמ"ט שמורות טבע
ממא"ר/רע"ן ייעוץ וחקיקה
המפקד
סגן המפקד
קמ"ט אוצר

הנדון: דמי כנסה לעין פשחה
מ-ו של מכותב ב': 5.31/8-8 מ- 28 אוג' 70

1. רצ"ב הצעת צו אשר קובעת אגרה מיוחדת לקבוצות מטיילים אשר מבקרים בעין פשחה בנסיבות המיוחדות המצויינות במכתב קבסימולין, כפי שהובהרו לי על ידי מכותב ב'.

2. החידוש הוא סעיף 2(ב) לתוספת (ראה הצעה).

3. נא הערותיכם להצעת הצו בהקדם.

ב... זיו , סא"ל
היועץ המשפטי

לוטה: הצעת הצו

ימ/מח

צבא הגנה לישראל

צו מס' 11

צו בדבר הגנה על הטבע (תיקון מס' 2)

בתוקף סמכותי כמפקד האזור, הנני מצווה בזה לאמור:

החלפת התוספת — 1. בצו בדבר הגנה על הטבע (יהודה והשומרון)(מס' 363), תש"ל - 1969 (להלן - הצו העיקרי) במקום התוספת יבוא:

"התוספת
שמורות טבע ואגרות (סעיפים 2 ו- 5א)

1. שמורות הטבע ושיעורי האגרות הכלליים

שמורת הטבע	שיעורי אגרות		מליים
	בודדים מגיל 6 עד 18 שנים	יחיד אחר	משפחה ואוטובוס 35 איש ויותר
ואדי קלט	הכניסה חופשית	הכניסה חופשית	הכניסה חופשית
נחל בידן	הכניסה חופשית	הכניסה חופשית	הכניסה חופשית
עין אלעוגה	הכניסה חופשית	הכניסה חופשית	הכניסה חופשית
עין א-תורבה	הכניסה חופשית	הכניסה חופשית	הכניסה חופשית
עין פשחה	0.50 ל"י	1.- ל"י	35.- ל"י

2. פטורים ושיעורי אגרות מיוחדים

(א) פטורים
להלמידי בתי ספר בטיולים מאורגנים, לילדים עד גיל 6 שנים ולחיילים - הכניסה חופשית.

(ב) שיעורי אגרות מיוחדים בעין פשחה
קבוצות מטיילים מאורגנים, שמסלול הסיור שבו הם נוסעים נקבע מראש ובמחיר אחיד לתקופה של שנה אשר מסתיימת עד יום 31 במרץ 1971, ואשר מחיר סיור בעין פשחה נכלל כולו במחיר הסיור האמור - 0.50 ל"י לאיש."

תחילת תוקף — 2. תחילתו של צו זה ביום תחילתו של הצו העיקרי.

השם — 3. צו זה ייקרא "צו בדבר הגנה על הטבע (תיקון מס' 2)(יהודה והשומרון)(מס'), תש"ל-1969".

רפאל ורדי, תת - אלוף
מפקד אזור
יהודה והשומרון

מוגבל

[illegible] המפקד

מפקדת אזור יהודה והשומרון
יועץ משפטי
טל. 20101

חק—33
תאריך [illegible]

הנדון:

1) הכספים למאחז דותן נפתרו
2) השאר מחכה [illegible] וכו'

[illegible]

חתימה

(שם) (דרגה) (תפקיד)

מוגבל

מפקדת איזור
יהודה והשומרון
לשכת המפקד

לשכה

אל: צ'רקין

צ'רקין ?

אנא העבר לצבי להר גם שיר

צ'רקין.

ציון - הרצל

בברכה,

רוב

טו/9/70

מפקדת איזור
יהודה והשומרון

סימול כס (71) 1783

תאריך 1/9/70

הנדון דמי כניסה לגן פשטה

	לטיפול	לידיעה	לחוות דעת	תשובה לפונה	ראה הערות	חתימה	תאריך
המפקד	✓						
סגן מפקד							
ע. מפקד							
רענ כלכלה							
רענ מינהל ושירותים							
קמט יחסי ציבור							
ק. אגם							
ק. שלישות							
ק. אפסנאות							
חשב							

המפקד!
הצעה נראית לי

נא החזר בגמר הטיפול.

7822(27). רשות הגנים

רשות שמורות הטבע. ת"א, שד' הר־ציון 110, טל. 820107

כ"ו באב תש"ל
28 באוגוסט 1970
888 /5.31

לכבוד
תא"ל ר. ורדי
מפקדת איזור
יהודה ושומרון

אדון נכבד,

הנדון: דמי כניסה לעין פשחהק

ממשרד התירות פנו אלינו בבקשה לאשר מחיר של 0.50 ל"י כדמי שרותים לקבוצות תירים המגיעות בסיורים מאורגנים קבועים לעין פשחה.

מאחר ומחיר הסיור הוא גלובלי ונקבע מראש לשנה שלמה, אנו מעונינים לאשר זאת עד 31.3.71.

החל ממועד זה, ישולם המחיר הרגיל.

אודה עבור אישורך לתיקון הצו בהתאם.

בכבוד רב,
עמוס ברגר
קמ"ט שמורות טבע

העתק:
סא"ל ארקין - רע"נ מינהל ושרותים מפקדת איזור יו"ש
מר ד. אלפנדרי - קמ"ט אוצר

אש/בק

מפקדת איזור
יהודה והשומרון

סימול [illegible] (86) 866

תאריך 3.11.70

הנדון דמי שכירות [illegible] עין פשחה

	לטיפול	לידיעה	לחוות דעת	תשובה לפונה	ראה הערות	חתימה	תאריך
המפקד	x						
סגן מפקד							
". מפקד							
רענ כלכלה							
רענ מינהל ושירותים							
קמט יחסי ציבור							
ק. אגם							
ק. שלישות							
ק. אפסנאות							
חשב							

החזר בגמר הטיפול.

ירשלי, צניים 8281
(96)

מפקדת אזור יהודה והשומרון
האוצר

ירושלים, י"ג אלול תש"ל
14.9.1970
תיק: וע/28

המפקד
רע"נ מו"ש
קמ"ט אפוטרופוס
קמ"ט שמורות טבע
מר שוובר-שמורות טבע

הנדון: מזנון עין פשחה

1) על אף האמור במכתבי מס' מש/41 מיום 24.8.70 ועפ"י בקשת המפקד, קיימתי בירור מחודש עם מר גלאון קמ"ט אפוטרופוס שבו הובהרו לי ע"י הדברים הבאים:

א. חלקן של מינהל מקרקעי ישראל בקביעת דמי החכירה נקבע ע"ס המלצת שמאי ממשלתי, ואף נקבעה בדיקה על ידו.

ב. אין זה נכון כי הודיע למפקדה על ויתור כלשהו בענין זה.

2) הבאתי בפני מר גלאון את המצב העובדתי, לפיו הסיכום עם החוכר לתשלום -.350 ל"י לחודש היווה מכסימום הגביה שניתן היה לגבות מהחוכר בתנאי משא ומתן ובהתחשב בזכויות שטען עליהן כלפי העבר. לכן הצעתי שדמי החכירה לצורכי מינהל מקרקעי ישראל יקבעו על דעת שמאי בסכום המינימלי האפשרי רק לתקופת שנת החוזה הראשונה.
מאחר שבגוף החוזה נקבע כי לקראת חידושו יקבעו תנאי החכירה מחדש, יהיה מקום במסגרת הגדלת דמי החכירה להבטיח את מלוא דמי החכירה המגיעים מבחינת מינהל מקרקעי ישראל בנוסף לתשלום לשמורות הטבע.

3) קמ"ט אפוטרופוס הבטיח לבדוק הענין באהדה.

בברכה,

ד. אלפנדרי
קמ"ט אוצר

רא/סת

מפקדת איזור
יהודה והשומרון

סימול [illegible]

תאריך 13/11/[illegible]

הנדון [illegible]

	לטיפול	לידיעה	לחוות דעת	תשובה לפונה	ראה הערות	חתימה	תאריך
המפקד							
סגן מפקד	x						
ע. מפקד							
רענ כלכלה							
רענ מינהל ושירותים							
קמט יחסי ציבור							
ק. אגם							
ק. שלישות							
ק. אפסנאות							
חשב							

נא החזר בגמר הטיפול.

9279 (27)

[illegible]

מפקדת אזור
יהודה והשומרון
חק 33(651)- 3076
אלול תש"ל
5 אוק' 1970

רע"נ מו"פ
<u>קמ"ט שמורות טבע</u>
ממא"ר/רע"נ ייעוץ וחקיקה
המפקד
סגן המפקד
קמ"ט אוצר

הנדון: <u>דמי כניסה לעין פשחה</u>
מ-ך של מכותב ב': 3-8/5.31 מ- 28 אוג' 70

1. רצ"ב הצעת צו אשר קובע. אגרה מיוחדת לקבוצת מטיילים אשר מבקרים בעין פשחה בנסיבות המיוחדות המבוקשות במכתב שבסימוכין, כפי שהובהרו לי על ידי מכותב ב'.

2. החידוש הוא סעיף 2(ב) לתוספת (ראה ההצעה).

3. נא הערותיכם להצעה עד החודש.

בנימין צור, סא"ל
היועץ המשפטי

לוטה: הצעת הצו

ימ/חח

מפקדת איזור
יהודה והשומרון

סימול 8333(96) [illegible]

תאריך [illegible] 11/9

הנדון דמי שכירות - [illegible] עין פשחה

	לטיפול	לידיעה	לחוות דעת	תשובה לפונה	ראה הערות	חתימה	תאריך
המפקד	✓						
סגן מפקד							
ע. מפקד							
רענ כלכלה							
רענ מינהל ושירותים							
קמט יחסי ציבור							
ק. אגם							
ק. שלישות							
ק. אפסנאות							
חשב							

נא החזר בגמר הטיפול.

רשות הגנים 8333 (96)

מפקדת אזור יהודה והשומרון

סימוכין שט-2760

תאריך 10 ספט' 70

לכבוד
אלוף א. יפה (מיל.)
מנהל רשות שמורות הטבע
שד' הר-ציון 110
תל - אביב

הנדון: דמי שכירות - מזנון עין פשחה.
סמוכין: 902/5.31 מיום 31 אוגוסט 1970.

1. מפקד האזור בקשני לאשר את קבלת מכתבך שבסימוכין אליו.

2. סוכם במפקדת האזור כי דמי השכירות שיתקבלו עבור המזנון בשמורת עין-פשחה יועברו לרשות שמורות הטבע.

3. לידיעתך.

מ. ארקין, סא"ל
בשם מפקד האזור

מפקד
קמ"ט אוצר

מפקדת איזור
יהודה והשומרון
לשכת המפקד

אל: סא"ל אורן,

זוהי הערת המפקד לחומר
הרצ"ב. פעל בהתאם והחזירו
לשלב בגוף הספר.

בברכה,

[illegible]

6/9/[illegible]

מפקדת איזור
יהודה והשומרון

סימול [illegible]

תאריך [illegible]

הנדון [illegible]

	לטיפול	לידיעה	לחוות דעת	תשובה לפונה	ראה הערות	חתימה	תאריך
המפקד							
סגן מפקד							
ע. מפקד							
רענ כלכלה							
ענ מינהל ושירותים							
קמט יחסי ציבור							
ק. אגם							
ק. שלישות							
ק. אפסנאות							
חשב							

נא החזר בגמר הטיפול.

7902

רשות שמורות הטבע תל-אביב, שד' הר-ציון 110, טל. 820107

<u>דחוף</u>

כ"ט באב תש"ל
31 אוגוסט 1970

902 / 5.31

לכבוד
תא"ל ר. ורדי
מפקדת איזור
<u>יהודה ושומרון</u>

אדון נכבד,

הנדון: <u>דמי שכירות - מזנון עין פשחה</u>

בהמשך למכתבו של קמ"ט אוצר מיום 24.8.70 והמלצתו להעביר את דמי הזכיון מהמזנון לקמ"ט אפוטרופוס הרשה לי לפרט את הסיבות להתנגדותנו לבקשה זו :-

1. התקציב שאושר להחזקת השמורה הוא כ-50% מהתקציב שדרשנו לצורך הפעלה נאותה של המקום. לא אושר לנו תקציב למציל ישראלי ולחובש ואכן אין בשמורה עובדים כנ"ל.

2. דמי הכניסה הוערכו ב-100,000 ל"י ומשמשים להחזרת ההלואה שנילקחה בסך -.190,000 ל"י. את ההלואה עלינו להחזיר בשנתיים + ריבית של 9%.
לפי המצב הנוכחי אין סיכוי שנגיע לסך של -.100,000 ל"י בשנה ועליינו למצוא מקורות למימון החסר.

3. ההשקעה של הרשות בהקמת פרויקט המלתחה והשרותים תעמוד על כ-.260,000 ל"י. אין לנו כרגע כל מקור לכיסוי הפער בין ההלואה וההוצאה הממשית לפרויקט. ההפרש הוא בסדר גודל של כ- -.70,000 ל"י אותם נצטרך לקבל כהלואה נוספת אותה יש להחזיר.

4. במסגרת התקציב השוטף אין כמעט כספים להחזקה שוטפת. התקציב הכולל שאושר להחזקת השמורה הוא -.37,000 ל"י בלבד ולא 272 אלף כמו שכותב קמ"ט אוצר לפי הפרוט הבא:-

א) שני עובדים ישראלים -.25,000 ל"י
ב) עובדים מקומיים -.37,000

הסכום של -.100,000 ל"י שייגבו מדמי כניסה מיועד כאמור לכיסוי ההלואה. הסכום הנ"ל אינו באחריות מפקדת יהודה ושומרון ולפי דברי קמ"ט אוצר באם לא ניגבה סכום זה אנו נצטרך למצוא את הכספים לכיסוי ההלואה והדבר אינו באחריות מפקדת יו"ש.

2/...

NATURE RESERVES AUTHORITY, 110, HAR ZION BLVD., TEL-AVIV, ISRAEL. TEL. 820107

5. ברצוננו לשפר את המתקנים בשמורה ולהקים סככות וברכות שטיפה נוספות. הדבר בא גם לידי ביטוי בדרישתו של רע"נ מו"ש סא"ל ארקין.
לא קיבלנו כל תקציב לצורך ביצוע הדבר ולא נוכל לבצע הדברים עד לקבלת תקציב מתאים.

6. לולא יוזמתו ודחיפתו של קמ"ט שמורות טבע לא היה מגיע עניין סיום החוזה עם החוכר לידי גמר.
כל הטיפול בנושא וקידומו נעשו לצורך קבלת אפשרויות כספיות להחזקה תקינה של המקום.

7. בזמנו פנתה המחלקה להתיישבות בבקשה לקבל לרשותה את המקום וכל המיתקנים הכלכליים שיקומו שם.
הבקשה נדחתה בעקבות מסקנתכם הברורה שכל סכום אותו ניתן להרויח במקום חייב להיות מושקע בעין פשחה עצמה.

8. גם בישראל בתחום הקו הירוק, נוהגת לקבל רשות שמורות הטבע תמלוגים מבעלי זכיונות. ברור הוא שללא פיתוח המקום לא היו בעלי זכיונות נמצאים שם כלל. כל פעילות כלכלית בשמורות טבע נעשית הודות לפיתוח המקום ולכן התקבולים צריכים לשמש לצורכי החזקת השמורה.

9. לא אושר כל תקציב פיתוח להמשך פיתוח השמורה וגם בעתיד כל פיתוח שייעשה יבוצע מכספי הלוואות בלבד.

10. תקציב שמורת עין פשחה מתנהל כתקציב סגור וכל הכנסה מהמקום מושקעת בפיתוחו. אין כל הצדקה להעברת סכום הניגבה מדמי חכירה עבור מזנון במקום, לאפוטרופוס.

לאור הסיבות שמניתי ולאור הדרישות להמשך פיתוח המקום והנוהגים בתחום הקו הירוק, אינני רואה מקום לקבלת המלצתו של קמ"ט האוצר. אם הנוהלים מחייבים זאת אין לנו התנגדות שהכסף יועבר אלינו באמצעות קמ"ט אפוטרופוס, או שהנ"ל יקבל סכום סמלי כחלק מדמי הזכיון.

במקרה והנימוקים אינם ברורים דיים אודה לך באם תזמן עמנו דיון בנושא לפני קבלת החלטתך בנושא.

בברכה

האלוף א. יפה (מיל.)
מנהל הרשות

__העתק:__ רע"נ מינהל ושרותים
קמ"ט אוצר
קמ"ט שמורות טבע.

מפקדת איזור
יהודה והשומרון

סימול רמ"ט גנים (צמ"ש) 4894

תאריך [illegible]/8/צט

הנדון הנחי' מסירת [illegible] לתושבי הגנים הלאומיים

	לטיפול	לידיעה	לחוות דעת	תשובה לפונה	ראה הערות	חתימה	תאריך
המפקד							
סגן מפקד	✓						
ע. מפקד							
רענ כלכלה							
רענ מינהל ושירותים							
קמט יחסי ציבור							
ק. אגם							
ק. שלישות							
ק. אפסנאות							
חשב							

נא החזר בגמר הטיפול.

7861 (25) תיק: אנשים

מפקדת אזור יהודה והשומרון

הממונה על הרכוש הנטוש והממשלתי

סימוכין: אמ/103

תאריך : 24.8.70

היועץ המשפטי
ר' ענף מנהל ושרותים
סגן המפקד
ר' ענף כלכלה

הנדון: תנאי מסירת קרקע-לרשות הגנים
הלאומיים ולרשות שמורות הטבע

1. רצ"ב עותק הנחית מועצת מקרקעי ישראל בדבר מסירת קרקע לשתי הרשויות הנ"ל.

2. בנוסף לנ"ל קיימות הנחיות בדבר מסירת או החכרת קרקע לתקופה ארוכה דהיינו לשנתיים ומעלה, ויש צורך להעביר את התנאים לאישור עיסקות של המנהל.

3. מוטלת עלי החובה לפעול בהתאם להנחיות והמדיניות הנ"ל ואני מבקש לא לקבוע עובדות שיקשו עלינו את הטיפול בהן.

ב ב ר כ ה,

ש. גלאון
הממונה

מועצת מקרקעי ישראל

החלטה שנתקבלה בישיבה מספר 78 מיום 30.4.68

הנדון: תנאי מסירת קרקע לגנים לאומיים (לרשות הלאומיים) ולשמורות טבע (לרשות שמורת הטבע).

בסימוכין לאמור בסעיף 5(ג) של פרק א' של החלטת הממשלה בדבר מדיניות הקרקע בישראל, שאומצה על ידי מועצת מקרקעי ישראל ביום 17.5.65, מחליטה המועצה על תנאי מסירת קרקע לגנים לאומיים (לרשות הגנים הלאומיים) ולשמורות טבע (לרשות שמורות הטבע), כדלקמן:

א. כללי

קרקעות המוכרזות למטרות שבנדון תמסרנה בהרשאה לרשויות הנ"ל בהתאם לייעודן, בדמי חכירה סמליים בסך 12.- ל"י לשנה לכל שטח מוכרז. המינהל יהיה רשאי לקבוע את תנאי ההרשאה החדשים בגמר כל תקופת הרשאה, כאמור בסעיף ב' דלהלן.

ב. תקופת ההרשאה

ההרשאות תנתנה לתקופה של שבע שנים ותחודשנה בכל פעם מחדש לתקופות של שבע שנים, כל זמן שהיעד לא שונה.

ג. מטרות ההרשאה

א. סלילת שבילים

ב. נטיעות והשמירה עליהן

ג. תאורה

ד. אספקת מים

ה. הקמת מבני שרותים למבקרים (בתי שמוש, מקלחות) ספסלים, שולחנות וקביעת שטחי חניה למכוניות רק ע"י מקבל ההרשאה במישרין.

כל נצול אחר דורש הסכמה בכתב מאת המינהל. אם המינהל יתן הסכמתו יקבעו התנאים לכך לפי המקובל במינהל בעת מתן הסכמתו.

2/.

ד. <u>בטול ההרשאה</u>

ההרשאה תבוטל על כל השטח או חלקו במקרה של שנוי יעוד על ידי מוסדות התכנון המוסמכים.

ה. <u>גביית אגרות כניסה</u>

לרשויות תהיה זכות לגבות אגרות כניסה לכסוי הוצאות השרותים הניתנים למבקרים, בהתאם לסעיף 20 בחוק גנים לאומיים ושמורות טבע.

ו. <u>בדיקה תקופתית של התנאים</u>

התנאים למתן הרשאות ייבדקו מחדש אחת ל-7 שנים.

מפקדת איזור
יהודה והשומרון

סימול [illegible] 7553(81)

תאריך [illegible]

הנדון [illegible]

	לטיפול	לידיעה	לחוות דעת	תשובה לפונה	ראה הערות	חתימה	תאריך
המפקד							
סגן מפקד	X					[illegible]	
ע. מפקד							
רענ כלכלה							
רענ מינהל ושירותים							
קמט יחסי ציבור							
ק. אגם							
ק. שלישות							
ק. אפסנאות							
חשב							

[illegible]

נא החזר בגמר הטיפול.

7בדת(24) . רשות הגנים

רשות שמורות הטבע תל-אביב, שד' הר-ציון 110, טל. 820107

י"ד באב תש"ל
16 באוגוסט 1970
812 /5.31

לכבוד
מר זאב גולני
קמ"ט מים
מפקדת יו"ש
ירושלים

אדון-נכבד,

הנדון: ניצול מי עין תרייבה להאחזות

לאחר בדיקת הבעיה מכל צדדיה ע"י מומחי הרשות הוחלט:

א. לאפשר תפיסת חמישה מטרים מעוקבים מים מבור קים. תוך סדור המתקנים המתאימים בבור.

ב. אפשרות של נצול מים נוספים רק לאחר שאיבות נסיון שיבוצעו בתאום עמנו.

תוך כדי שאיבות הנסיון תבדק ההשפעה על הצומח במקום.

ג. לצערנו לאחר בדיקה מדעית. אין אפשרות לנקוב מראש את הכמות המקסימלית אולם מאחר ויש צורך דחוף במי - שתיה אנו מוכנים כאמור לתת את הכמות הנ"ל.

בכבוד רב,

ב/ עמוס ברגר
קמ"ט שמורות טבע

העתק:
אלוף אברהם יפה (מיל.) -מנהל הרשות
סגן המפקד-מפקדת אזור יהודה ושומרון
אדיר שפירא
סג"א ארקין - רע"נ מינהל ושרותים
מר אורי בנימיני

עב/רמ

NATURE RESERVES AUTHORITY, 110, HAR ZION BLVD., TEL-AVIV, ISRAEL, TEL. 820107

מפקדת איזור
יהודה והשומרון

סימול [illegible]

תאריך [illegible]

הנדון [illegible]

	לטיפול	לידיעה	לחוות דעת	תשובה לפונה	ראה הערות	חתימה	תאריך
המפקד							
סגן מפקד	✓						
ע. מפקד							
רענ כלכלה							
רענ מינהל ושירותים							
קמט יחסי ציבור							
ק. אגם							
ק. שלישות							
אפסנאות							
ושב							

נא החזר בגמר הטיפול.

מפקדת איזור
יהודה והשומרון
לשכת המפקד

סימול רשום הגנים (פפ) 146

תאריך 8.11.91

הנדון תקון צו הפקדים ושינוי שער הכניסה.

	לטיפול	לידיעה	לחוות דעת	תשובה לפונה	ראה הערות	חתימה	תאריך
המפקד		✓					
סגן מפקד							
ראש הלשכה							
רענ כלכלה							
רענ מינהל ושירותים							
קמט יחסי ציבור							
ק. אגם							
ק. שלישות							
קמט תפקידים מיוחדים							
קמט אוצר							

נא החזר ללשכה בגמר הטיפול

מפקדת אזור
יהודה והשומרון
מנהל ושירותים
טל. 221252
ירעמ"ם 1253
חשון תשל"ב
7 נובמבר 71

186 (27)

הירעץ המשפטי
מפקד האזור
קמ"ט גנים לאומיים

הנדון: תקון צו הפארקים ושיברי שער הכניסה
מכתב מכרתב ב': 203,302 מה-8.7.71

1. אין התנגדות.

2. לפעולתך.

מנחם ארקין, סא"ל
רע"ב מנהל ושירותים

מפקדת איזור
יהודה והשומרון
לשכת המפקד

סימול רשיון העצים (גבע) 134

תאריך 7.10.17

הנדון תקון דו הפעקנים.

	לטיפול	לידיעה	לחוות דעת	תשובה לפונה	ראה הערות	חתימה	תאריך
המפקד	V						
ן מפקד							
ראש הלשכה							
רענ כלכלה							
רענ מינהל ושירותים							
קמט יחסי ציבור							
ק. אגם							
ק. שלישות							
קמט תפקידים מיוחדים							
קמט אוצר							

נא החזר ללשכה בגמר הטיפול

מ ו ג ב ל

מפקדת אזור
יהודה והשומרון
חק 33(652) 2045
חשון תשל"ב
נוב' 71

רע"ב מו"מ
קמ"ט גנים לאומיים
המפקד
ת.ת. 20 נוב' 71

הנדון: תקנון צו הפארקים ושיבורי שער הכניסה
מכתב מכותב ג' 203.302/100 מ-8 יולי 71
מכתב מכותב א' גנים לאומיים 1152 מ-26 אוק' 71

1. רצ"ב נוסח הצעת הצו לתקנון כמבוקש במכתבים שבסימוכין.

2. תאריך תחילת התוקף נדחה ביום כי 1 באפר' 72 הינו שבת.

3. באם לא נקבל הערותיכם עד 20 נוב' 71 יועבר הצו לאישור גורמי הפרקליטות לשם פרסומו.

שבתאי ניר, סא"ל
היועץ המשפטי

דמ/מג

לוטה: הצעת צו

מפקדת איזור
יהודה והשומרון

סימול תשובות הגנה (בג"ץ) ה.ד.

תאריך 21.10.91

הנדון תקציב ענף [illegible] 1992

	לטיפול	לידיעה	לחוות דעת	תשובה לפונה	ראה הערות	חתימה	תאריך
המפקד	✓						
סגן מפקד							
ע. מפקד							
רענ כלכלה							
רענ מינהל ושירותים							
קמט יחסי ציבור							
ק. אגם							
ק. שלישות							
ק. אפסנאות							
חשב							

נא החזר בגמר הטיפול.

מפקדת אזור יהודה ושומרון

ה א ו צ ר

ירושלים, ...

20 אוקטובר 1971

תיק: מש 1/36

<u>קמ"ט גנים לאומיים</u>
מפקד האזור
רע"נ מו"ש

הנדון: <u>תקציב גנים לאומיים 1972</u>
מכתבך מיום 7.10.71
מכתבי מש/1/36 מ-1.10.71

הנני מפנה תשומת לבך למכתבי אליך מיום 1/10/71, המתייחס
להקציבך באיזור.

ב. שומינר

קמ"ט אוצר

בש/אש

מפקדת איזור
יהודה והשומרון
לשכת המפקד

סימול [illegible] (22) 4

תאריך ג' סיון [illegible]

הנדון [illegible]

	לטיפול	לידיעה	לחוות דעת	תשובה לפונה	ראה הערות	חתימה	תאריך
מפקד							
סגן מפקד							
ראש הלשכה							
רענ כלכלה							
רענ מינהל ושירותים							
קמט יחסי ציבור							
ק. אגם							
ק. שלישות							
קמט תפקידים מיוחדים							
קמט אוצר							

נא החזר ללשכה בגמר הטיפול

(נשוא יקנ"ס (דבר) 4

מפקדת אזור יהודה והשומרון

ענף מנהל ושרותים
קמ"ט גנים לאומיים

סימוכין

תאריך 7.10.1971

טל:

רע"נ מינהל ושרותים
מפקד אזור יו"ש
קמ"ט אוצר

הנדון: <u>העלאת אגרות והשתתפות בתקציב</u>

בפגישתנו האחרונה דנו בנושאים הבאים:

1. העלאת אגרות הכניסה לפארקים ביו"ש החל מיום 1.4.72.

2. השתתפות המפקדה בתקציב אחזקת פארקים ביו"ש לשנת הכספים 1972/73 בסך -.200,000 ל"י.

אודה לך, על אשור הנקודות הנ"ל בהתאם.

יוסף לוי
קמ"ט גנים לאומיים

מפקדת איזור
יהודה והשומרון

סימול: רשות הקנין (22) 20

תאריך: 5.10.81

הנדון: [illegible] פרקים 1922/73

	לטיפול	לידיעה	לחוות דעת	תשובה לפונה	ראה הערות	חתימה	תאריך
המפקד							
סגן מפקד							
ע. מפקד							
רענ כלכלה							
רענ מינהל ושירותים							
קמט יחסי ציבור							
ק. אגם							
ק. שלישות							
ק. אפסנאות							
חשב							

נא החזר בגמר הטיפול.

רשות הגנים (22) 20

יב' בתשרי תשל"ב

1.10.1971

מש/1/36

אל: קמ"ט גנים לאומיים
מפקד האזור
רע"ג מו"ש
י. מאירי, אגף התקציבים

הנדון: תקציב אחזקה פרקים 1972/73
מכתבך: מ-23.9.71

במסגרת הכנת תקציב רשות גנים לאומיים בישראל לשנה 1971/2, נלקח בחשבון סכום של -.20,000 ל"י כגרעון הרשות ביהודה ובשומרון.

הסדר זה יחול גם בשנת התקציב 1972 והסכום של -.20,000 ל"י נמצא בטויו בתקציב רשות גנים לאומיים בישראל.

בברכת מועדים לשמחה

ב. שומינר
קמ"ט אוצר

פ נ י מ י

לשכת המפקד

סימוכין משא האמון (גג) ב

תאריך 1.10.67

אל: רמ"ט אנפר

הנדון:- השתתפות מפקדת מ"ש באחזקת פארקים
מכתב גנים לאומים! - מה - 28 ספט' 67.

האם מופיע בתקציב גג ?

רצ"ל העתק תשובתנו
לרשות גנים לאומים.

המפקד

חתימה

מפקדת איזור
יהודה והשומרון

סימול [illegible] (22) 2

תאריך 30.9.71

הנדון [illegible]

	לטיפול	לידיעה	לחוות דעת	תשובה לפונה	ראה הערות	חתימה	תאריך
המפקד							
סגן מפקד							
ע. מפקד							
רענ כלכלה							
רענ מינהל ושירותים							
קמט יחסי ציבור							
ק. אגם							
ק. שלישות							
ק. אפסנאות							
חשב							

נא החזר בגמר הטיפול.

רשות הגנים הלאומיים

23 בספטמבר 1971

מפקדת איזור יהודה ושומרון
ת מ"ז אוצר
27.IX.1971
לטיפול: שמירה
לתיק: גנים לאומיים

מפקד האזור
רע"נ מו"ש
קמ"ט אוצר

הנדון: השתתפות מפקדת יו"ש באחזקת פארקים
בשנת התקציב 1972/73

אחזקת הפארקים ביו"ש הנה במסגרת משק סגור, אולם לאור הגרעון השוטף והמצטבר אשר לסוף שנת 1970/71 הגיע לסך -.261,720 ל"י, אשרה לנו מפקדת יו"ש בשנת התקציב הנוכחית השתתפות בסך -.20,000 ל"י.

לאור הגרעון הצפוי גם בשנת התקציב 1972/73 (ראה הצעת התקציב שהוגשה) אנו מבקשים לאשר השתתפות המפקדה בסך -.20,000 ל"י גם לשנה זו.

אנא אשורכם בהקדם.

יוסף לוי

קמ"ט גנים לאומיים

רחוב חי מס' 3, הקריה, תל-אביב, ת. ד. 7028, טלפון 252281

מפקדת איזור
יהודה והשומרון

סימול (03(22) [illegible]

תאריך 23.9.71

הנדון [illegible] 22/[illegible]

	לטיפול	לידיעה	לחוות דעת	תשובה לפונה	ראה הערות	חתימה	תאריך
המפקד							
סגן מפקד	✓					[signature]	[illegible]
ע. מפקד				ס (circled)			
רענ כלכלה							
רענ מינהל ושירותים							
קמט יחסי ציבור							
ק. אגם							
ק. שלישות							
ק. אפסנאות							
חשב							

נא החזר בגמר הטיפול.

מפקדת אזור
יהודה והשומרון
מנהל ושירותים
טל. 221252
תקציבים 0996
תשרי תשל"ב
23 ספטמבר 71

<u>קמ"ט אוצר</u>
סגן המפקד
קמ"ט גנים לאומיים

הנדון: <u>תקציב אחזקת פארקים לשנת 72/[illegible]</u>

מכתב גנים לאומיים מ- 23 אוג, 71

1. אני מבקשך להבטיח כי הסדור הקיים בשנת התקציב הנוכחים לגבי ההשתתפות של אגף התקציבים, מהתקציב הישראלי, בסך של -.20,000 ל"י ישאר בתקפו גם בשנת 1972.

2. לפעולתך.

מנחם ארקין, סא"ל
רע"נ מנהל ושירותים

מפי ת איזור
יהודה והשומרון
לשכת המפקד

סימול: רנע"ע הבינוי (22) 1

תאריך: 7.9.71

הנדון: [illegible]

	לטיפול	לידיעה	לחוות דעת	תשובה לפונה	ראה הערות	חתימה	תאריך
המפקד	כ						
סגן מפקד							
ראש הלשכה							
רענ כלכלה							
רענ מינהל ושירותים							
קמט יחסי ציבור							
ק. אגם							
ק. שלישות							
קמט תפקידים מיוחדים							
קמט אוצר							

נא החזר ללשכה בגמר הטיפול

רשות הגנים הלאומיים

23 באוגוסט 1971

רע"ג מינהל ושרותים
מפקד אזור יו"ש
יועץ משפטי

הנדון: תקון צו הפארקים - שינוי
אגרות כניסה.
מכתבכם מיום 12.7.71.

לבקשתך הננו להמציא לך את הנתונים על הכנסות והוצאות באחזקת פארקים ביו"ש בשנים 68/69, 69/70 ו-70/71.

נבקש לאשר את בקשתנו בהקדם מאחר ועלינו להתחיל בסדורים מוקדמים הכרוכים בכך.

יוסף לוי

קמ"ט גנים לאומיים

רחוב חי מסי 3, הקריה, תל־אביב, ת. ד. 7028, טלפון 252281

דו"ח הוצאות והכנסות בפארקים באזור יו"ש

	פקוח מרכזי			קומראן			הישם			סבסטיה			הרודיון			
	68/69	69/70	70/71	68/69	69/70	70/71	68/69	69/70	70/71	68/69	69/70	70/71	68/69	69/70	70/71	
אפריל				9370	10200	5130	9260	8770	4450	12720	7980	2370				
מאי				5820	4170	3410	7220	5040	3200	8720	4020	1360				
יוני				4070	1590	2750	5500	2800	2050	7600	2610	610			1260	
יולי				6420	3290	5650	8870	6090	4980	9150	4760	1600			3110	
אוגוסט				8220	3930	4360	10580	5900	7160	11190	4950	1520			4490	
ספטמבר				5110	2120	2120	5630	3010	2810	4440	1680	560			1220	
אוקטובר				8030	5340	3930	8320	4620	4350	7150	2220	1060			3820	
נובמבר				3770	3950	3090	3610	2220	3150	1810	1130	470			1710	
דצמבר				4150	3260	4290	3790	2840	5140	1840	1120	710			2350	
ינואר				3030	3850	3940	3130	2440	4400	2410	1020	650			3130	
פברואר				2370	3820	3460	2670	2500	4410	1530	840	540			2740	
מרץ				5930	7990	7250	3870	3660	6730	2760	2110	1440			3680	
ס"ה הכנסות				66290	53510	49380	72450	49890	52830	71320	34440	12890			27510	490510
ס"ה הוצאות	14420	53530	66030	112390	18960	18760	127540	19370	17660	158420	30410	16880	14410	63930	19500	752230

גרעון מצטבר 261,720 ל"י

מפקדת איזור
יהודה והשומרון

סימול ראשי רשויות (ער) 4406

תאריך 18/8/[illegible]

הנדון [illegible]

	לטיפול	לידיעה	לחוות דעת	תשובה לפונה	ראה הערות	חתימה	תאריך
המפקד							
סגן מפקד	✓						
ע. מפקד							
רענ כלכלה							
רענ מינהל ושירותים							
קמט יחסי ציבור							
ע. אגם							
ק. שלישות							
ק. אפסנאות							
חשב							

נא החזר בגמר הטיפול.

7406 (22) רשות הגנ"ט

רשות שמורות הטבע תל-אביב, שד' הר-ציון 110, טל. 820107

י' באב תש"ל
12 באוגוסט 1970
782 / 5.31

לכבוד
קמ"ט אוצר
מפקדת איזור
<u>יהודה ושומרון</u>

אדון נכבד,

הנדון: <u>דו"ח גביית דמי שרותים ופתוח עין-פשחה</u>

רצ"ב דו"ח גביה יומי עבור חודש יולי המסתכם בסך של -.18,923 ל"י.

כמות המבקרים במקום במשך חודש יולי הגיעה ל-40.000 איש, כולל כוחות הבטחון. במקום נסתיימה יציקת הרצפה כולל הקירות והעמודים הקונסטרוקטיביים.

גמר הקמת המסגרות החיצונית של המלתחה, החזרת הלואה בסך של -.27,140 ל"י. במשך חודש אוגוסט תסתיימנה הקמת המחיצות והאינסטלציה הפנימית, וכן יציקת ברכת המים ומערכת הביוב.

בכבוד רב,

שובר שלמה
הממונה על מינהל וארגון

<u>העתק:</u>
סגן המפקד - מפקדת איזור
יהודה ושומרון
רע"נ מינהל ושרותים - מפקדת
איזור יהודה ושומרון
קמ"ט שמורות טבע - ע. ברגר

שש/בק

NATURE RESERVES AUTHORITY, 110, HAR ZION BLVD., TEL-AVIV, ISRAEL. TEL. 820107

מפקדת אזור
יהודה והשומרון
מנהל ושירותים
טל. 20104
שט- 2626
24 אוג' 70

משרד הבטחון/תאום בשטחים/ תא"ל ש. גזית
מפקד האזור

הנדון: שמורת הטבע עין- פשחה

1. מפקד האזור ביקשני להתיחס למכתב רשות שמורות הטבע אליך 799/5.31 מ- 15 באוגוסט 70, ולהביא לידיעתך את עמדתנו.

2. ההצעה כפי שהוגשה אינה נראית לנו.

3. בקשתנו היא כי תפנה את רשות שמורות הטבע אלינו לבדיקה משותפת של ההצעה לפתוח השמורה.

4. נודיעך לאחר מכן סכומנו בנושא.

מ. ארקין, סא"ל
רע"ב מנהל ושירותים
בשם מפקד האזור

מא/פג

מפקדת איזור
יהודה והשומרון
לשכת המפקד

אל: שמיל אלכסין

כ׳ וזה הערה המפקד להודי
הרבצ פא בההגו והחזירו
ללשכת ראש המטה.

בברכה,

[signature]

23/8/2

המספק.ב

ערך אונקולוגי מאוד ומעניין שיהיה הקומלציה לכל מה שאינה שווה

1. התקציב הנדרש של 240.000 ש"ח לשנתיים (=1.120.000 ₪)
סכום זה (80.000) ותוספת רכיבים שונים (240.000) הוא
מוצדק מאוד מאוד.

2. הנושא לא הודגש בפניי כל הערה להקמת
מנגנון.

3. סכום זה ותרומות שהיא נוספות נעשו
על ידינו ורק בקשו עזרה במימון הוצאה
כולל – טסטים, צלצול.

4. הטווח בו הוא מתוכנן ובקשו להתחיל
את תכנית המחקר הנדרשת אותי

19/3

מפקדת איזור
יהודה והשומרון

סימול [illegible]

תאריך 17/8/70

הנדון שמירת [illegible]

	לטיפול	לידיעה	לחוות דעת	תשובה לפונה	ראה הערות	חתימה	תאריך
המפקד	✓						
סגן מפקד							
ע. מפקד							
רענ כלכלה							
רענ מינהל ושירותים							
קמט יחסי ציבור							
ק. אגם							
ק. שלישות							
ק. אפסנאות							
חשב							

נ ר בגמר הטיפול.

רשות שמורות הטבע תל-אביב, שד' הר-ציון 110, טל. 820107

1) מזנון	120,000.-	ל"י
2) סככות צל	80,000.-	ל"י
3) תוספת ברכות שטיפה	40,000.-	ל"י
ס ה " כ	240,000.-	ל"י

לאור הנ"ל אבקשך לאשר לנו קבלת הסכומים הבאים:

1) מענק לתשתית	168,000.-	ל"י
2) תקציב פיתוח להשלמת שלב א'	60,000.-	ל"י
3) תקציב פיתוח לשלב ב'	240,000.-	ל"י

אודה עבור טיפולך.

ב ב ר כ ה,

האלוף א. יפה (מיל.)

מנהל הרשות

העתק:
תא"ל ר. ורדי מפקד יר"ש

אש/רם

מפקדת איזור
יהודה והשומרון

סימול [illegible]

תאריך כד 8/74

הנדון [illegible]

	לטיפול	לידיעה	לחוות דעת	תשובה לפונה	ראה הערות	חתימה	תאריך
המפקד							
סגן מפקד	✓						
ע. מפקד							
רענ כלכלה							
רענ מינהל ושירותים							
;מט יחסי ציבור							
ק. אגם							
ק. שלישות							
ק. אפסנאות							
חשב							

נא החזר בגמר הטיפול.

רשות שמורות הטבע תל-אביב, שד' הר-ציון 110, טל. 820107

ה' באב תש"ל
7 באוגוסט 1970

748 / 5.31

דחוף

לכבוד
ת"אל ורדי
מפקדת איזור
יהודה ושומרון

אדון נכבד,

הנדון: דמי שכירות מזנון עין פשחה

כפי שודאי ידוע לך, נחתם חוזה השכירות לגבי מזנון עין פשחה, וזאת לאחר מאמצים מרובים. עתה, בשעת חתימת החוזה, הובא לידיעתנו שדמי השכירות מועברים לאפוטרופוס של מפקדת איזור יהודה ושומרון, עבור המזנון הקיים בתוך שמורת טבע.

עלינו לציין כי בעזרת גביית הכספים משקיעה הרשות בפתוח המקום וזאת, כדי לאפשר למבקרים, כולל כוחות צה"ל להנות מפינת חמד זו.

בשעת מסירת דמי השכירות וההתחיבויות, בקשנו לפקוד בידי קמ"ט אוצר עד להחלטתך. כן שוחחנו עם רע"נ מינהל ושרותים והיה ברור לשני הצדדים שדמי השכירות, מועברים לזכות רשות שמורות הטבע, לפיתוח המקום.

אנו מקוים להחלטתך החיובית בהקדם.

בכבוד רב,

שובר שלמה
הממונה על מינהל וארגון

העתק:
רע"נ מינהל ושרותים
קמ"ט אוצר - יו"ש
האלוף א. יפה - כאן

שש/בק

מפקדת איזור
יהודה והשומרון

סימול [illegible] (14) 4534

תאריך 18/8/70

הנדון [illegible]

	לטיפול	לידיעה	לחוות דעת	תשובה לפונה	ראה הערות	חתימה	תאריך
המפקד	V						
סגן מפקד							
ע. מפקד							
רענ כלכלה							
רענ מינהל ושירותים							
[illegible]ט יחסי ציבור							
ק. אגם							
ק. שלישות							
ק. אפסנאות							
חשב							

נא החזר בגמר הטיפול.

מפקדת איזור
יהודה והשומרון

סימול ישוב הבנים (ד) [illegible]

תאריך [illegible] 11

הנדון [illegible]

	לטיפול	לידיעה	לחוות דעת	תשובה לפונה	ראה הערות	חתימה	תאריך
המפקד	✓						
סגן מפקד							
ע. מפקד							
רענ כלכלה							
רענ מינהל ושירותים							
קמט יחסי ציבור							
ק. אגם							
ק. שלישות							
ק. אפסנאות							
חשב							

נא החזר בגמר הטיפול.

רשות [illegible] 7282(17)

ב"ה ח' אב תש"ל
10 באוג' 1970

דח/919

<u>קמ"ט ארכיאולוגיה</u>
המפקד
רע"נ מו"ש

הנדון: <u>קולומבריום בעזריה</u>

1. בעזריה, על הכביש הראשי מול ביח"ר לסגריות נמצא קולומבריום, רומי כנראה. מצבו עלוב והוא מלא אשפה.

2. לפני כמה ימים עברתי שם יחד עם מפקד האזור ולפי הוראתו אני מפנה את תשומת לבך לכך.
אנא בדוק את המצב וטפל בעניין.

י. ליפל
קמ"ט דתות

מפקדת איזור
יהודה והשומרון

סימול רשות הגנים (14) 6846

תאריך 3/8/שד

הנדון דמי כניסה לגן השרה.

	לטיפול	לידיעה	לחוות דעת	תשובה לפונה	ראה הערות	חתימה	תאריך
המפקד							
סגן מפקד	✓						
ע. מפקד							
רענ כלכלה							
רענ מינהל ושירותים							
קמט יחסי ציבור							
ק. אגם							
ק. שלישות							
ק. אפסנאות				ט			
חשב							

.... החזר בגמר הטיפול.

רשות הגנים. (14) 6896

כז' בתמוז תש"ל

31 ביולי 1970

41/שמ

<u>סגן מנהל שמורות הטבע - א. שפירא</u>

האלוף א. יפה - שמורות טבע

מר י. צוריאל - המשנה למנכ"ל משרד התיירות

מר א. נבו - ממונה על איזור - ירושלים

פ/המפקד - מפקדה איו"ש ✓

רע"נ מו"ש - מפקדת איו"ש

כא"ל זין - יועץ משפטי - איו"ש

קמ"ט שמורות טבע

הנדון: <u>דמי כניסה לעין פשחה</u>

1. במכתבך למשנה למנכ"ל משרד התיירות התנית הסכמה להפחתת דמי כניסה לסיורים קבועים לתיירים בלבד ל - 0.50 ל"י עד 31.3.71 באישורי.

2. למען השטר הטוב מוצגית תשומה לבך כי דמי הכניסה נקבעו בצו של מפקדת אזור יהודה והשומרון, ועל קמ"ט שמורות הטבע במפקדה זו להעלות את הנושא בדרכים המקובלות כדי לקבל האישור הרצוי וכדי להתאים הצו שפורסם בענין זה.

ב ב ר כ ה,

ד. אלמנדרי
קמ"ט אוצר

דא/רא

מפקדת איזור
יהודה והשומרון

סימול כס"ל-מג"ב (14) 0704

תאריך טז/ד/28

הנדון מבקרים בהרודיון ויריחו

	לטיפול	לידיעה	לחוות דעת	תשובה לפונה	ראה הערות	חתימה	תאריך
המפקד	✓						
סגן מפקד	✓						
ע. מפקד							
רענ כלכלה							
רענ מינהל ושירותים							
קמט יחסי ציבור							
זגם							
ק. שלישות							
ק. אפסנאות							
חשב							

נא החזר בגמר הטיפול.

6704 (14) תיק ...

מפקדת אזור
יהודה ושומרון
א ג " מ
טל. 20101
מנ-39
תמוז תש"ל
27 יולי 70

קמ"ט תיירות

לשכת המפקד
רע"נ כלכלה
ת.ת.

הנדון: בקורים בהרודיון ויריחו

1. נא הודיעני באם משרד התיירות החל בבקורים מאורגנים בהרודיון. אם טרם התחיל, נא הודיעני באם אמנם יש בדעת המשרד לעשות זאת ובאיזה תאריך.

2. לדעתינו, בתנאי הבטחון הקיימים כיום, נראה לנו שיש אפשרות לא להגביל את בקורי התיירים ביריחו לימים בודדים בשבוע אלא לעשות זאת בכל ימי השבוע.

3. נא תשובתך בהקדם.

אלכסנדר ראובני, סא"ל
קצין אג"מ

אר/שד

מפקדת איזור
יהודה והשומרון

סימול נשות הקנים 5848(13)

תאריך 16-7-70

הנדון לביא - [illegible] - משפחה.

	לטיפול	לידיעה	לחוות דעת	תשובה לפונה	ראה הערות	חתימה	תאריך
המפקד							
סגן מפקד	✓						
ע. מפקד							
רענ כלכלה							
רענ מינהל ושירותים							
קמט יחסי ציבור							
ס. אגם							
ע. שלישות							
ק. אפסנאות							
חשב							

נא החזר בגמר הטיפול.

מדינת ישראל
משרד הבטחון

תאום הפעולה בשטחים

הקריה, כח' סיון תש"ל
2 יולי 1970

מס׳
גמ/1756

מר שלמה אבני - סמנכ"ל משרד השיכון

הנדון: **מרכז אזורי אלון שבות**
שלך: מ- 22.6.70

1. בתשובה למכתבך הנ"ל : -

א. אין מניעה מצידנו להעתקת הגדר כמוצע על ידכם.

ב. מאידך, אם כלולים נטיעות בתוך השטח הנוסף שיגודר - אין לעקור את הנטיעות ואין למנוע מבעלי הקרקע לעבד את מטעיהם בשנה הקרובה.

2. נא פעולכם בשיעור זו עם הגורמים השונים הנוגעים בדבר.

ב ב ר כ ה,

שלמה גזית - תת אלוף

העתק: אלוף פקוד מרכז
מפקד אזור יהודה ושומרון
מינהל מקרקעי ישראל
מנהל חבל ההר ירושלים
ראש אג"מ/הגמ"ר
מפקד הגמ"ר/פקוד מרכז

רשות שמורות הטבע תל-אביב, שד' הר-ציון 110, טל. 820107

ח' באייר תש"ל
14 במאי 1970
81/5.31

לכבוד
סגן המפקד
מפקדת איזור
יהודה ושומרון

אדון נכבד,

הנדון: דו"ח התקדמות פיתוח עין פשחה

בהמשך לפגישה שהתקיימה בתאריך 7.5.70 נתבקשנו להעביר דו"ח התקדמות פיתוח שמורת עין פשחה, וכן דו"ח גביה כספית עבור דמי שרותים.

להלן תחזית התקדמות פיתוח השמורה:-

1. א. הקמת מלתחות, עבודת בטונים כולל אינסטלציה פנימית עד 15.7.

ב. ייצור והרכבת קירות קנדקס על ידי קבלן מנהריה עד 30.8.

ג. גמר עבודות פנים כולל שולחנות וספסלים עד לפתיחה 30.9.

ד. מחיר הקמת המלתחות ללא מערכת ביוב ומים חיצונית -.210,000 ל"י ביוב ומים כולל משאבות -.50,000 ל"י. סה"כ -.260,000 ל"י.

ה. להקמת הפרויקט הנ"ל, העביר קמ"ט אוצר המלצה להלואה הנושאת ריבית, באישור זה נקבע שמגבית דמי השרותים יקוזז מהחוב.

2. א. הקמת 4 סככות צל לאורך החוף עד 15.4.

ב. כריית תעלה להעברת מים לברכה 30.6 אשר לא נלקח בחשבון בעת הפגישה.

ג. בריכת שטיפה עד 30.7.

2 /....

NATURE RESERVES AUTHORITY, 110, HAR ZION BLVD., TEL-AVIV, ISRAEL. TEL. 820107

רשות שמורות הטבע תל-אביב, שד' הר-ציון 110, טל. 820107

ד. שבילי גישה למלתחות החדשות עד 30.7.

בהקשר לנ"ל, הננו לציין שלאחר בדיקה יסודית בתקציבים העומדים לרשותנו, לא נוכל לבצע בסעיף 2 את סעיפי משנה ב, ו-ג ללא העברת הוראה כספית בסך של -.15,000 ל"י. זאת, מאחר שכספי הגביה, אינם מכסים אפילו את ההוצאות להקמת המלתחות ללא הריבית.

על מנת לעמוד בלוח הזמנים, הועברה הוראה לביצוע כל התחזיות המופיעות במכתב זה. אולם, במידה ולא נקבל העברה כספית בהתאם למבוקש, יבצר מאתנו להמשיך בעבודה.

ברצוננו להדגיש כי במכתב זה לא נלקחו בחשבון הוצאות התכנון.

בכבוד רב,

שוובר שלמה

<u>לוטה:</u>
דו"ח גבית דמי השרותים עד 30.4.70

<u>העתק:</u>
סא"ל ארקין
מר אלפנדרי - קמ"ט אוצר
קמ"ט חקלאות - יהודה ושומרון
האלוף יפה - כאן
עמוס ברגר - קמ"ט שמורות טבע
דוד זוהר
הנה"ח - כאן

שש/בק

NATURE RESERVES AUTHORITY, 110, HAR ZION BLVD., TEL-AVIV, ISRAEL. TEL. 820107

דו"ח גביה בעין פשחה עפ"י חודשים (15.11.69 - 20.4.70)
ועפ"י מחירי הכרטיסים בלירות

הכנסה עפ"י מחיר / חודש / כרטיס	0.50 ל"י	1 ל"י	5 ל"י	10 ל"י	סה"כ הכנסה ב-ל"י
נוב' 15.11-30.11	33	677	240	120	1.070
דצמבר 69	170	1.153	510	310	2.143
ינואר 70	152	1.054	305	160	1.671
פברואר 70	160	2.353	855	600	3.968
מרץ 70	289	4.433	1.600	1.300	7.622
אפריל 70	1.072	5.121	3.605	3.000	12.798
סה"כ	1.876	14.791	7.115	5.490	29.272

מפקדת איזור
יהודה והשומרון

סימול נשוב הגנים (7) [illegible]

תאריך 25/5/70.

הנדון באחזור עין טרייבה.

	לטיפול	לידיעה	לחוות דעת	תשובה לפונה	ראה הערות	חתימה	תאריך
המפקד							
סגן מפקד	✓					[illegible]	25/5
ע. מפקד							
רענ כלכלה							
רענ מינהל ושירותים							
קמט יחסי ציבור							
ק. אגם							
ק. שלישות							
ק. אפסנאות							
חשב							

נא החזר בגמר הטיפול.

נשיר כמנים. (7) 1822

רשות שמורות הטבע תל-אביב, שד' הר-ציון 110, טל. 820107

י"א באייר תש"ל

17 במאי 1970

95/5/31

לכבוד
מר י. דקל
מנהל חבל ההר
המח' להתיישבות
הסוכנות היהודית
י ר ו ש ל י ם

אדון נכבד,

הנדון: **האחזות עין טרייבה**

בהמשך לסיור ועדת המיקום ושיחתנו בשעת הסיור, ברצוני להזכירך להפנות אלינו את מתכנן המים להאחזות.

זאת, על מנת לתאם את נושא לקיחת המים מאיזורים שהוכרזו כשמורות הטבע, וכדי לתאם את הנחת הציגור כדי למנוע פגיעה בנוף.

למען לא יוצרו עיכובים, אבקש טיפולך המהיר בנושא.

העתק:
ק. הגמ"ר - פקוד מרכז
סגן מפקד אידור יהודה ושמרון
רע"נ מינהל ושרותים - יהודה ושומרון
קמ"ט חקלאות - יהודה ושומרון
מר גבי קריין - המחלקה להתיישבות
י. ברות - כאן

ב ב ר כ ה,

אדיר שפירא
סגן מנהל הרשות

אש/בק

NATURE RESERVES AUTHORITY, 110, HAR ZION BLVD., TEL-AVIV, ISRAEL. TEL. 820107

רשות הגנים - (6) 1956

מפקדת אזור יהודה והשומרון

ענף מנהל ושרותים

סימוכין שט- 2008
תאריך 20 מאי 70
טל: 20104

<u>קמ"ט שמורות טבע</u>
המפקד
סגן המפקד (3)

הנדון: <u>מתקנים בשמורת הטבע - פשחה</u>

1. בסיור שערכתי בפשחה ביום ה' 7 מאי 70, בקשתי מכם שתמציאו לי את העתק החוזה והמפרט הטכני (ומחירי היחידות) שנחתם ביניכם לבין הקבלן להקמת המתקן בשמורת הטבע.

2. לא קיבלתי את החומר עד היום.

3. בביקור בשטח ראיתי את הקבלן יוצק ריצפה למתקנים ולא ראיתי כל פיקוח במקום.

4. טיב הבטון של היציקה נראה דל מאוד והצבע שלו חוור מאוד

5. אני מבקש כי תזמין את מכון התקנים לקחת דוגמאות מהריצפה לבדיקות לתקוכי תמציא לנו את הוצאות הבדיקה.

6. אנא, המצא לי בחוזר את העתק החוזה וצרופיו כמצורט בסעיף 1 לעיל.

מ.ארקין, סא"ל
רע"נ מנהל ושירותים

מא/סב

מפקדת אזור יהודה והשומרון

ענף מנהל ושרותים

סימוכין שמ- 2008
תאריך 20 מאי 70
טל: 20104

<u>קמ"ט שמורות טבע</u>
המפקד
סגן המפקד (3)

הנדון: <u>מתקנים בשמורת הטבע - פשחה</u>

1. בסיור שערכתי בפשחה ביום ה' 7 מאי 70, בקשתי מכם שתמציאו לי את העתק החוזה והמפרט הטכני (ומחירי היחידות) שנחתם ביניכם לבין הקבלן להקמת המתקן בשמורת הטבע.

2. לא קיבלתי את החומר עד היום.

3. בביקור בשטח ראיתי את הקבלן יוצק ריצפה למתקנים ולא ראיתי כל פיקוח במקום.

4. טיב הבטון של היציקה נראה דל מאוד והצבע שלו חוור מאורץ

5. אני מבקש כי תזמין את מכון התקנים לקחת דוגמאות מהריצפה לבדיקות לחצוכי תמציא לנו את תוצאות הבדיקה.

6. הנא, המצא לי בהודר את העתק החוזה וצרופיו כמפורט בסעיף 1 לעיל.

מ.ארקין, סא"ל
רע"נ מנהל ושירותים

מא/זמ

מפקדת איזור
יהודה והשומרון

סימול [illegible] (6)1956

תאריך [illegible]

הנדון [illegible]

	לטיפול	לידיעה	לחוות דעת	תשובה לפונה	ראה הערות	חתימה	תאריך
המפקד	✓						
סגן מפקד							
ע. מפקד							
רענ כלכלה							
רענ מינהל ושירותים							
קמט יחסי ציבור							
ק. אגם							
ק. שלישות							
ק. אפסנאות							
חשב							

נא החזר בגמר הטיפול.

1956 (6) ישנה הגנים

מפקדת אזור יהודה והשומרון

ענף מנהל ושרותים

סימוכין שמ- 2008

תאריך 20 מאי 70

טל: 20104

קמ"מ שמורות טבע

המפקד

סגן המפקד (3)

הנדון: מתקנים בשמורת הטבע - פשחה

1. בסיור שערכתי בפשחה ביום ה' 7 מאי 70, בקשתי מכם שתמציאו לי את העתק החוזה והמפרט הטכני (ומחירי היחידות) שנחתם ביניכם לבין הקבלן להקמת המתקן בשמורת הטבע.

2. לא קיבלתי את החומר עד היום.

3. בביקור בשפה ראיתי את הקבלן יוצק מיצפה למתקנים ולא ראיתי כל פיקוח במקום.

4. טיב הבטון של היציקה נראה דל מאוד והצבע שלו חוור מאודע

5. אני מבקש כי תזמין את מכון התקנים לקחת דוגמאות מהריצפה לבדיקות ולחילופין תמציא לנו את תוצאות הבדיקה.

6. אנא, המצא לי בהוזר את העתק החוזה וצרופיו כמפורט בסעיף 1 לעיל.

מ.ארקין, סא"ל

רע"ג מנהל ושירותים

מא/פב

מפקדת איזור
יהודה והשומרון

סימול ______

תאריך 10/5/70

הנדון ______

	לטיפול	לידיעה	לחוות דעת	תשובה לפונה	ראה הערות	חתימה	תאריך
המפקד							
סגן מפקד	✓						
ע. מפקד							
רענ כלכלה							
רענ מינהל ושירותים							
קמט יחסי ציבור							
ק. אגם							
ק. שלישות							
ק. אפסנאות							
חשב							

נא החזר בגמר הטיפול.

ישיבה ... 1542 (5)

מפקדת אזור
יהודה והשומרון
מנהל ושירותים
טל. 20104
ש"ט 1959
10 מאי 1970

קמ"ט שמורות טבע (3)
המפקד
ס. המפקד
היועץ המשפטי
קמ"ט אוצר

הנדון: שמורת הטבע - "עין-פשחה"

1. בסיור שקיימנו בשמורה ביום 7.5.70, בהשתתפות ס. המפקד, מושל יריחו, קמ"ט אוצר, וחשב רשות שמורות הטבע, סוכם על דעת כל המשתתפים כדלקמן:

א. עליך להמציא לי עד 20.5.70 לוח מפורט בכל הנוגע לבצוע הקמת המתקנים בשמורה.

ב. חשב הרשות ימציא לקמ"ט אוצר, והעתק אלי, פירוט השמוש המיועד של סכום ההלואה שקבלה הרשות בסך של -.190,000 ל"י (מאה ותשעים אלף לירות).

ג. יומצא לקמ"ט אוצר, והעתק אלי, דוח מסכם על ההכנסות מגבית התשלומים עבור השרותים בשמורה, עבור התקופה המסתיימת ב-31.3.70, וכי להבא יומצא דו"ח כזה בראשית כל חודש, עבור החודש שקדם לו.

ד. עד 31.5.70 יותקנו בשמורה לפחות 5 סככות צל נוספות לשמוש המבקרים.

ה. עד 15.6.70 תותקנה בשמורה 2 בריכות נוספות לשמוש המתרחצים.

ו. בכפיפות לנ"ל יפורסם צו המתיר המשך לגבית התשלומים עבור השרותים בשמורה לתקופה נוספת של 6 חודשים החל מ-1.4.70.

2. לפעולתך.

מ. ארקין, סא"ל
רע"נ מנהל ושירותים

מא/דב

מפקדת איזור
יהודה והשומרון

סימול 1542 רשג' הציוד (5)

תאריך 12/5/70

הנדון שמירה [illegible]

	לטיפול	לידיעה	לחוות דעת	תשובה לפונה	ראה הערות	חתימה	תאריך
המפקד	✓						
סגן מפקד							
ע. מפקד							
רענ כלכלה							
רענ מינהל ושירותים							
קמט יחסי ציבור							
ק. אגם							
ק. שלישות							
ק. אפסנאות							
חשב							

נא החזר בגמר הטיפול.

רשד יגניב (5) — 1547

מפקדת אזור
יהודה והשומרון
מנהל ושירותים
טל. 20104
ש"ט 1959
10 מאי 1970

קמ"ט שמורות טבע (3)
המפקד
ס. המפקד
היועץ המשפטי
קמ"ט אוצר

הנדון: שמורת הטבע - "עין-פשחה"

1. בסיור שקיימנו בשמורה ביום 7.5.70, בהשתתפות ס. המפקד, מושל יריחו, קמ"ט אוצר, וחשב רשות שמורות הטבע, סוכם על דעת כל המשתתפים כדלקמן:

א. עליך להמציא לי עד 20.5.70 לוח מפורט בכל הנוגע לבצוע הקמת המתקנים בשמורה.

ב. חשב הרשות ימציא לקמ"ט אוצר, והעתק אלי, פירוט השמוש המיועד של סכום ההלוואה שקבלה הרשות בסך של -.190,000 ל"י (מאה ותשעים אלף לירות).

ג. יומצא לקמ"ט אוצר, והעתק אלי, דוח מסכם על ההכנסות מגבית התשלומים עבור השרותים בשמורה, עבור התקופה המסתיימת ב-31.3.70, וכי להבא יומצא דו"ח כזה בראשית כל חודש, עבור החודש שקדם לו.

ד. עד 31.5.70 יותקנו בשמורה לפחות 5 סככות צל נוספות לשמוש המבקרים.

ה. עד 15.6.70 תותקנה בשמורה 2 בריכות נוספות לשמוש המתרחצים.

ו. בכפיפות לנ"ל יפורסם צו המתיר המשך לגבית התשלומים עבור השרותים בשמורה לתקופה נוספת של 6 חודשים החל מ-1.4.70.

2. לפעולתך.

מ. ארקין, סא"ל
רע"נ מנהל ושירותים

מא/דב

מפקדת איזור
יהודה והשומרון

סימול רש"י הגנ"ס (4) 1274

תאריך 7/5/70

הנדון פתוח מצפה [illegible]

	לטיפול	לידיעה	לחוות דעת	תשובה לפונה	ראה הערות	חתימה	תאריך
המפקד	✓						
סגן מפקד							
ע. מפקד							
רענ כלכלה							
רענ מינהל ושירותים							
קמט יחסי ציבור							
ק. אגם							
ק. שלישות							
ק. אפסנאות							
חשב							

נא החזר בגמר הטיפול.

1274 (4) רשות המקרים

רשות שמורות הטבע. ת"א, שד' הר־ציון 110, טל. 820107

כ"ז ניסן תש"ל

3 במאי 1970

5/30
17 - 5/31

לכבוד
מר דב אייזנברג
מ.ע.צ. גדה

אדון נכבד,

הנדון: פיתוח מצפה נוף

בשעתו סוכם שלקראת סיום כביש עין פשחה - עין גדי, תגשו להכנת מספר תצפיות נוף לאורך הכביש הנ"ל.

תכניות המקומות הנ"ל הועברו לכם בשעתו והם קבלו הסכמת מפקד איזור יהודה ושומרון.

מאחר והנכם עומדים בסיום העבודה בקטעים המוצעים, אודה לך אם תוכלו לגשת לביצוע העבודות הללו.

בכבוד רב,

י. ברות

העתק:
האלוף יפה
תא"ל ורדי

מפקדת איזור
יהודה והשומרון

סימול 315 (3) נשה בגנים

תאריך 23/4/70

הנדון שיטת בזיון.

	לטיפול	לידיעה	לחוות דעת	תשובה לפונה	ראה הערות	חתימה	תאריך
המפקד							
סגן מפקד	✓						
ע. מפקד							
רענ כלכלה							
רענ מינהל ושירותים							
קמט יחסי ציבור							
ע. אגם							
ק. שלישות							
ק. אפסנאות							
חשב							

נא החזר בגמר הטיפול.

315 (3)

מ/פ/156

8.4.70

לכבוד
חברת "מסוק"
ת.ד. 29856
<u>תל-אביב</u>

א.נ.,

הנדון: <u>טיסת צילום</u>

הננו מבקשים מכם לבצע עבורנו טיסת צילום לשם הכנת כרזה צבעונית מעל לעיר יריחו וכן תצלום ממנזר מר-סבא.

הצלם שיבצע את הצילומים הוא מר דוד רובינגר, רח' בוסטנאי 16, ירושלים. הסרטים הצבעוניים ימסרו לפיתוח בארץ.

קצין אג"ם של פיקוד מרכז נתן את אישורו לצילומים אלה.

נודה לכם אם תכינו הרשיונות הנחוצים ותודיעונו על המועד המוקדם האפשרי לביצוע טיסת הצילום.

בכבוד רב,

צבי נבו
קמ"ט תיירות

העתק: סגן המפקד
מושל נפת הירדן

מ ד י נ ת   י ש ר א ל

האוצר – אגף התקציבים

מפקדת אזור יהודה והשומרון

פיתוח
תקציב

אל:
חשב רשות שמורות הטבע

מס׳ האישור	תאריך האישור		סמוכין :	שנת הכספים	אישור תקציב פיתוח
96	25.3.70	מכתב ס/המפקד		1969/70	בניה ציבורית ועבודות יזומות

מאשרים בזאת ביצוע עבודות:

סעיף תקציבי	תאור	סכום בל"י
85.04.101.68	אחזקת שמורת עין פשחה, לכסוי הוצאות עד ל-31.3.70	1,900

בברכה

ד. אלפנדרי
קמ"ט אוצר

העתק: ס/המפקד
קמ"ט חשב
ראובן

2166/3789(1.67)20×200 ד.מ.י״ם

מראה מקום

תאריך________

סמוכין [illegible]

הנידון [illegible]

העבר אל מ'

חתימה [illegible]

מאת [illegible]

מפקדת איזור
יהודה והשומרון

סימול ישוב הגנים - 3391

תאריך ...טבת 5/2/...

הנדון הקמת מצפה בבקעת תבור

	לטיפול	לידיעה	לחוות דעת	תשובה לפונה	ראה הערות	חתימה	תאריך
המפקד	✓						
סגן מפקד							
ע. מפקד							
רענ כלכלה							
רענ מינהל ושירותים							
קמט יחסי ציבור							
אגם							
שלישות							
ק. אפסנאות							
חשב							

נא החזר בגמר הטיפול.

נוקה - אברהם טל - 1624

טל 5.3.72

ישוב היגנים - 3391

מדינת ישראל
משרד הבטחון

תאום הפעולה בשטחים

הקריה, כב בשבט תש"ל
2 פבר. 1970

מס' גמ/278

מפקד אזור יהודה ושומרון

הנידון: הקמת מצפה בבעל חצור

1. מצ"ב קטע ממכתבו של האדריכל גוגטר ס. דויטהקום מבהרייה אל מבקר המדינה, בו הוא מציע הקמת גן ומצפה בבעל חצור.

2. מצורפים כמו כן התרשימים והצלומים ששלח.

3. לפחות מתוך החומר - נראה כי אפשר לפתח במקום אתר יפה. נא בדקו העניין עם רשות הגנים ו/או שמורות הטבע, ומכל מקום - הודיעו במישרין תשובה למציע והיוזם (עם העתק אליבו).

שלמה גזית - תת אלוף

העתק

גונטר ס דויטהקום
שביל הגאולה 9
נהריה - צפון

שגב, 13 בינואר 1970

ד"ר נבנצל הנכבד,

היום אני מרשה לעצמי לפנות אליך ולהציג לפניך תכנית, בבקשי שתבדוק אותה, ובמקרה שתסכים אתה, שתכין את הקרקע לביצועה.

בהר הגבוה ביותר בהרי יהודה, תל אצור, כ-10 ק"מ מצפון לרמאללה, יש שטח בלתי מנוצל שמתאים לגן הררי המשקיף על חוף נרחב. יש משם מבט חופשי מזרחה לבקעת הירדן ולים המלח (ראה צילום), דרומה להר הזיתים ולירושלים וסביבתה, ומערבה לאזור הגבעות של הים התיכון. צפונה נסתר הנוף על-ידי הר יותר גבוה (נקודה 1016) שעליו מותקן כביש אספלט בצורת טבעת.

השטח בנקודה 1004, המתוכנן כרגע ל-36 דונם, הוא כעת מדבר של אבנים. בקצת השקעה אפשר ליצור בו מקום לא רע לציבור, היכול לשמש נקודת משיכה לתיירות וגם ליישוב השטחים החדשים בעתיד. כדי להמחיש לך את הרעיון אני מצרף שני רישומים על גן ציבורי ובית מגורים פרטי שהוא גם מקום פיקוח, וכן עומד כמובן לרשותך המוסד בשגב לשם השוואה.

אשמח לספק לך מידה נוסף וכו'....

(-)

מפקדת איזור
יהודה והשומרון

סימול רשות הגנים (13) 5157

תאריך 19/3/70.

הנדון הכנסת השטח ההסטורי הרודיון.

	לטיפול	לידיעה	לחוות דעת	תשובה לפונה	ראה הערות	חתימה	תאריך
המפקד							
סגן מפקד							
ע. מפקד							
רענ כלכלה							
רענ מינהל ושירותים							
קמט יחסי ציבור							
ק. אגם							
ק. שלישות							
ק. אפסנאות							
חשב							

נא החזר בגמר הטיפול.

רשות הגנים, (113) 5157

רשות הגנים הלאומיים

17 במרץ 1970

קמ"ט תיירות
המפקד
רע"נ מנהל ושרותים

הנדון: הכנסת האתר ההסטורי הרודיון
למסלול טיולי התיירים.

1. העבודות לקראת פתיחת אתר זה לבקורים הולכות ומושלמות והכוונה היא לפתחו לקראת חג הפסח.

2. בישיבה שהתקיימה במפקדת אזור יו"ש ביום 16.3.70 הציע מפקד האזור כי יערך מסע פרסום לקראת פתיחת אתר זה וכי האתר יוכנס למסלול הטיולים של התיירים המבקרים באזור יו"ש.

3. אבקשך לפעול אצל גורמי התיירות השונים בהתאם.

יוסף לוי

קמ"ט גנים לאומיים

רחוב ח' מס' 3, הקריה, תל־אביב, ת.ד. 7028, טלפון 252281

5אגס

מפקדת איזור
יהודה והשומרון

סימול ר' שלוה יגאל (11ט)

תאריך טו/3/19

הנדון מתקן לבניית בשטחי הפתוח.

	לטיפול	לידיעה	לחוות דעת	תשובה לפונה	ראה הערות	חתימה	תאריך
המפקד	✓						
סגן מפקד							
ע. מפקד							
רענ כלכלה							
רענ מינהל ושירותים							
קמט יחסי ציבור							
ק. אגם							
ק. שלישות							
ק. אפסנאות							
חשב							

נא החזר בגמר הטיפול.

מפקדת איזור
יהודה והשומרון

סימול כשג בגנים - 4666

תאריך 6/3/טז.

הנדון הצעת הודעה בדיקות לבקשה מצפה.

	לטיפול	לידיעה	לחוות דעת	תשובה לפונה	ראה הערות	חתימה	תאריך
המפקד	✓						
סגן מפקד							
ע. מפקד							
רענ כלכלה							
רענ מינהל ושירותים							
קמט יחסי ציבור							
ק. אגם							
ק. שלישות							
ק. אפסנאות							
חשב							

גא החזר בגמר הטיפול.

~~2341~~
4666 — רשות הגנים.

ש מ ו ר

מפקדת אזור
יהודה והשומרון
מנהל ושירותים
טל. 20104
כללי- 1624
5 מרס 70

משרד הבטחון/תאום הפעולה בשטחים/תא"ל גזית
מפקד האזור

הנדון: הצעת האדריכל דויטהקום
להקמת מצפה בבעל-חצור
מכ-ך גמ/278 מ-2 פבר' 70 ארקין

1. במקום המוצע ע"י האדריכל להקמת מצפה (בעל-חצור) קיים מכבר מתקן בטחוני.

2. רצ"ב תשובתנו לאדריכל.

3. לידיעתך.

צש/פב

מ.ארקין, סא"ל
רע"נ מנהל ושירותים
בשם מפקד האזור

מפקדת איזור
יהודה והשומרון

סימול רשות הינום (110)4496

תאריך 5-3-70

הנדון שפוץ קבר יוסף בשכם.

	לטיפול	לידיעה	לחוות דעת	תשובה לפונה	ראה הערות	חתימה	תאריך
המפקד							
סגן מפקד	✓						5/3
ע. מפקד							
רענ כלכלה							
רענ מינהל ושירותים							
קמט יחסי ציבור							
ק. אגם							
ק. שלישות							
ק. אפסנאות							
חשב							

6

נא החזר בגמר הטיפול.

4496 (110)

רשות הגנים הלאומיים

1 במרץ 1970

קמ"ט דתות
ס. המפקד
רע"נ מו"ש
קמ"ט אוצר

הנדון: <u>שפוץ קבר יוסף בשכם</u>.
מכתבך מיום 19.2.70.

כפי שהבהרנו לך מספר פעמים אנו נתחיל בעבודה רק לאחר שנקבל את הכסף.

עד היום טרם נתקבל דבר.

יוסף לוי

קמ"ט גנים לאומיים

רחוב ח' מס' 3, הקריה, תל-אביב, ת.ד. 7028, טלפון 252281

מפקדת איזור
יהודה והשומרון

סימול תשלום הענקה (טופס) [illegible]

תאריך טז/2/82

הנדון שפיר קבר יוסף בשכם

	לטיפול	לידיעה	לחוות דעת	תשובה לפונה	ראה הערות	חתימה	תאריך
המפקד							
סגן מפקד	✓					[signature]	
ע. מפקד							
רענ כלכלה							
רענ מינהל ושירותים							
קמט יחסי ציבור							
ק. אגם							
ק. שלישות							
ק. אפסנאות							
חשב							

נא החזר בגמר הטיפול.

4100 (110)

ב"ה יג' אדר א' תש"ל
19 בפברואר 1970

דת/691

<u>קמ"ט גנים לאומיים</u>
ס. המפקד
רע"נ מו"ש
קמ"ט אוצר

הנדון: <u>שפוץ קבר יוסף בשכם</u>

1. בהתאם לסכום בינינו ובהסתמך על מכתבו של חשב משרדנו מיום 15.2.70 שנשלח אליכם, אודה לך באם תתן הוראה מתאימה להתחלת בצוע השיפוצים.

2. באם תוכנית השיפוצים עולה על המסגרת התקציבית שהועברה לכם בסך 21.000.- ל"י יועבר ההפרש בראשית שנת התקציב 70/71 וזאת בהתאם לנתונים שנקבל.

3. כדאי אולי שנצא יחד עם מר טנאי למקום לפני החחלת העבודה.

י. ליפל

קמ"ט דתות

מ ו ג ב ל

מפקדת אזור
יהודה ושומרון
לשכת המפקד
טל. 20101
רשות הגבים(111)1219
אדר תש"ל
מרץ 70

קמ"ט משהב"ט(מר חתינה)(שלרבנ-נכסים 524)
חש' 16/הרב רס"נ זמיל

הנדון: מבני קבר רחל.

1. אחריות אחזקה למבנים על הרבנות הצבאית.

2. הפנת דרישתך לרס"נ זמיל.

זאב עמרן, סא"ל
סגן המפקד

זע/בא

מ ו ג ב ל

מפקדת איזור
יהודה והשומרון

סימול: 424 ישוב הגוים (וו) 424

תאריך: 24/2/76

הנדון: מבני קבר רחל

	לטיפול	לידיעה	לחוות דעת	תשובה לפונה	ראה הערות	חתימה	תאריך
מפקד							
סגן מפקד	✓						
ע. מפקד							
רענ כלכלה							
רענ מינהל ושירותים							
קמט יחסי ציבור							
ק. אגם							
ק. שלישות							
ק. אפסנאות							
חשב							

המשך 3

אני מבקש להמליץ להחזיר על
רק 3 באשר הם מגבילים בצורה
רק לבקש [illegible]

[illegible] 25/2

נא החזר בגמר הטיפול.

ישיבות (111) 4241

מפקדת אזור
יהודה והשומרון
טל. 20101
בנ׳ (נכסים) 524

23 אדר תש"ל
23 פבר׳ 70

מפקדת איו"ש / סגן המפקד
רע"נ מנהל ושרותים

הנדון: מבני קבר רחל

1. הרבנות הצבאית העבירה לנו חשבונות שרותים (מים וחשמל) של מבני קבר רחל לתקופה החל מיולי 1967.

2. הואיל והמבנים הנ"ל אינם מופיעים כמתקן צבאי נבקשך לקבוע באחריות ובאחזקת מי נמצאים המבנים של קבר רחל.

בבבוד רב

ש. חתינה

קמ"ט משהב"ט

שח/דס

מפקדת איזור
יהודה והשומרון

סימול נשלת הענים (110) 4099

תאריך 20/2/70

הנדון שפוץ קברי אבותינו ואמהותינו בקבר-ת חברון

	לטיפול	לידיעה	לחוות דעת	תשובה לפונה	ראה הערות	חתימה	תאריך
המפקד							
סגן מפקד	✓					[signature]	
ע. מפקד							
רענ כלכלה							
רענ מינהל ושירותים							
קמט יחסי ציבור							
ק. אגם							
ק. שלישות							
ק. אפסנאות							
חשב							

ס

נא החזר בגמר הטיפול.

מפקדת איזור
יהודה והשומרון

סימול 2766(107)

תאריך 20.1.70

הנדון

	לטיפול	לידיעה	לחוות דעת	תשובה לפונה	ראה הערות	חתימה	תאריך
המפקד							
סגן מפקד							
ע. מפקד							
רענ כלכלה							
רענ מינהל ושירותים							
קמט יחסי ציבור							
ק. אגם							
ק. שלישות							
ק. אפסנאות							
חשב							

נא החזר בגמר הטיפול.

מפקדת איזור
יהודה והשומרון

סימול רשות הגנים (106) 2691

תאריך 18-1-70

הנדון עבודות במערת המכפלה.

	לטיפול	לידיעה	לחוות דעת	תשובה לפונה	ראה הערות	חתימה	תאריך
המפקד	✓ (crossed out)						
סגן מפקד	✓					[illegible]	18/1
ע. מפקד							
רענ כלכלה							
רענ מינהל ושירותים							
קמט יחסי ציבור							
ק. אגם							
ק. שלישות							
ק. אפסנאות							
חשב							

נא החזר בגמר הטיפול.

מוגבל

מפקדת אזור יהודה והשומרון
יועץ משפטי

טל. 20101

אל המפקד

חק-33

תאריך 27.1.74

הנדון:

1. ידוע.

2. מציע שתהיה מוכן לקבל את ראשי נבלוס אז כדי שיוכלו לשכנע [illegible] והשאלה [illegible] תסתיים כך.

[illegible]

חתימה

(שם) (דרגה) (תפקיד)

[illegible]

מוגבל

מפקדת איזור
יהודה והשומרון

סימול [illegible] (152) 9892

תאריך 9.12.69

הנדון [illegible]

	לטיפול	לידיעה	לחוות דעת	תשובה לפונה	ראה הערות	חתימה	תאריך
המפקד							
סגן מפקד	✓					[signature]	10/12
ע. מפקד							
רענ כלכלה							
רענ מינהל ושירותים							
קמט יחסי ציבור							
ק. אגם							
ק. שלישות							
ק. אפסנאות							
חשב							

נא החזר בגמר הטיפול.

9892 (102) גנזך

מפקדת אזור
יהודה והשומרון
מנהל ושירותים
טל' 20104
עין-פשחה 1139
כ"ג כסלו תש"ל
4 דצמ' 69

משרד הבטחון/תאום בשטחים/מנדי פורת
מנהל רשות שמורות הטבע
מ"ט שמורות טבע
ס.המפקד

הנדון: עין-פשחה
מכתבך גפ/3071 מ-16 נוב' 69 - לטיפולך

1. עיינו בתכנו של מכתב מנהל חבל ירושלים של הסוכנות מ-5 נוב' 69 ,בדבר קבלת זכיון למתן שרותים לשמורת הטבע עין-פשחה.

2. אין אנו רואים כל סיבה לבקש שינוי במצב הקיים לפיו מטפלת רשות שמורות הטבע בפתוח השמורה,וזה בהתחשב עם אופי המקום ויזמת המפתחים.

3. זכות קדימה להעסקת עובדים ישראליים נתונה לתושבי קליה ולמתישבים בהתנחלויות נוספות לכשתהיינה.

4. דעת המפקדה היא שיש לדחות את בקשת מנהל חבל ירושלים.

מ.ארקין, סא"ל
רע"נ מנהל ושירותים
בשם מפקד האזור

/פב

מפקדת אזור
יהודה ושומרון
לשכת המפקד
טל. 20101
רשום הגנים (101) 1039
ט כסלו תש"ל
דצמ' 69

קמ"ט תיירות

הנדון: דמי כניסה לעין פשחה.
שלךזמ/85 מ-2 דצמ' 69.

1. הוחלט על תשלום.

2. כל הסדר שלכם עם שמורות הטבע יתקבל על דעתינו.

זאב עצמון, סא"ל
סגן המפקד

זע/בא

9791 (101) ם רשות הקניה

מפקדת אזור יהודה והשומרון

קמ"ט תיירות

סימוכין 85/

תאריך 2.12.69

<u>סגן המפקד</u>
רע"ב מינהל ושרותים
רע"ב כלכלה
מר י. צוריאל, משרד התיירות
מר מ. איל, משרד התיירות

הנדון: <u>דמי כניסה לעין-פשחה</u>

1) בהמשך לשיחתנו, הנני מצרף העתק מכתב באותו נושא.

2) אנא הבא את הענין לדיון מחודש והודיעני החלטה.

י. סובר
קמ"ט תיירות

ה_ע_ת_ק

אגד תיור
סניף ירושלים

23.11.69
273/69

לכבוד
מר יצחק סובר
הממונה על אזור ירושלים
משרד התיירות
<u>ירושלים</u>

א.נ.,

הנדון: <u>דמי כניסה לעין פשחה</u>

עם בקורו של האוטובוס שלנו לסיור יריחו ים-המלח, הופתענו מאד מהדרישה הפתאומית של השומר הערבי הדובר ערבית בלבד לתשלום דמי כניסה בסך של -.1 ל״י לאדם הרוצה להכנס לשטח אם כי לא להתרחץ, ולא להשתמש בשום מיתקן שהוא במקום.

נאלצנו לשלם מס גולגולת זו מבלי xxx שידענו על כך מראש ומבלי שקבלנו הודעה מצד הגורמים המעונינים.

אנו שילמנו עד כה מס גולגולת החל מתאריך 20.11.69 מתוך אחריות כלפי התיירים השסענו אותם. לאור הפרסומת שלנו בפומפלט הכולל סיור בעין- פשחה במחיר הנקוב מתוך ההנחה שאין תשלום במקום. אנו לא נוכל לשאת הוצאה נוספת זו, ושעצם הצדקת תשלום זה דורש דיון ואשור מצד כל הגורמים.

מפולך בנדון בהקדם, כי אחרת נאלץ לבטל את הכניסה לעין-פשחה בכלל.

בכבוד רב,

(-)
אגד תיור, ירושלים

עותקים: מר צוריאל
החי חיים ספרא, מנהל אגד תיור ארצי
אגף התנועה.

מפקדת איזור
יהודה והשומרון

סימול [illegible] (98) 8897

תאריך 12-11-69

הנדון הקמת חניונים.

	לטיפול	לידיעה	לחוות דעת	תשובה לפונה	ראה הערות	חתימה	תאריך
המפקד							
סגן מפקד	✓					[signature]	13/11
ע. מפקד							
רענ כלכלה							
רענ מינהל ושירותים							
קמט יחסי ציבור							
ק. אגם							
ק. שלישות							
ק. אפסנאות							
חשב							

נא החזר בגמר הטיפול.

מ ו ג ב ל 8897 (98) רשימה הגניזה

מפקדת אזור
יהודה והשומרון
טל. 20101
מב - 3294
חשוון תש"ל
11 נוב' 69

רע"נ מו"ש
לשכת המפקד
היועץ המשפטי

הנדון: הקמת חניונים

1. אושרה הקמת החניונים הבאים בהתאם לבקשת מנהל רשות שמורות הטבע:

א. ואדי קלט נ.צ. 186138

ב. לאורך כביש עין-פשחה עין-גדי.

2. לא אושר החניון יער אום ריחן.

3. נא העבר ידיעה זו למנהל רשות שמורות הטבע והודיע לי מיקומו המדוייק של החניון בכביש עין פשחה.

אלכסנדר ראובני, סא"ל

קצין אג"ם

אר/דב

מ ו ג ב ל

מפקדת אזור יהודה והשומרון

קמ"ט תיירות

ד ח ו ף

סימוכין מ/ח/52

תאריך 17.10.69

אל : ה"ה מ. איל - ממונה על שרותי פנים
ר. טורגר - ממונה על עדוד התיירות

הנדון: <u>בקורים במערת המכפלה</u>

עם התקרב החורף מחשיך מוקדם יותר, וע"מ
למנוע אפשרויות של הסעת תיירים בחשיכה,
הוחלט ע"י מפקדת אזור יהודה והשומרון
לקבוע הקדמת הבקורים במערת המכפלה,
מועד היציאה משטח חברון חזרה לישראל
לא יאוחר משעה 16.00.

אודה לכם אם תוציאו חוזר מתאים לחברות
להולכת תיירים ולסוכני נסיעות.

אנא תאמו עמי בדחיפות את תוכן החוזר.

בברכה,

י. סובר

העתק: סגן המפקד
רע"ב כלכלה
מפקד צבאי, נפת חברון

מפקדת איזור
יהודה והשומרון

סימול ושבת וגים (94) 6218

תאריך 24-9-69

הנדון עבודות שיפוץ ושיפור הנוף סביב מערת המכפלה.

	לטיפול	לידיעה	לחוות דעת	תשובה לפונה	ראה הערות	חתימה	תאריך
המפקד							
סגן מפקד	✓						25/9
ע. מפקד							
רענ כלכלה							
רענ מינהל ושירותים							
מט יחסי ציבור							
ק. אגם							
ק. שלישות							
ק. אפסנאות							
חשב							

נא החזר בגמר הטיפול.

G248 (94) רשות הגנים וש..

~~רשות הגנים~~
~~יקבת ממוש~~

רשות הגנים הלאומיים

7 בספטמבר 1969

רע"ן מינהל ושרותים ✓
סגן המפקד
רע"ן כלכלה
קמ"ט אוצר
קמ"ט מ.ע.צ.

הנדון: עבודות שפוץ לשפור "הנוף" סביב
מערת המכפלה.
מכתבכם 0758 מיום 1.9.69. ת' לוי קבלן

להלן הערותנו למכתבכם הנ"ל.

1. למרות שהדבר לא הוזכר במכתב אנו מבינים שהתכנון והפקוח על העבודות הנ"ל הנו באחריות רשות הגנים הלאומיים.

2. לאומדן התקציבי יש להוסיף הוצאות תכנון ופקוח של אדריכל סגל וכן הוצאות פקוח של מהנדס בטיחות לאור אופיו המיוחד של הפרוייקט המחייב פקוח כזה.

3. כיסוי כל ההוצאות כולל ההוצאות בסעיף 2 דלעיל יהיו מתקציב המפקדה.

יוסף לוי
[signature]
קמ"ט גנים לאומיים

רחוב ח' מס' 3, הקריה, תל־אביב, ת.ד. 7028, טלפון 252281

מפקדת איזור
יהודה והשומרון

סימול נשיא ענף (93) 6563

תאריך 24/4/69

הנדון בריאות נשימה - [illegible]

	לטיפול	לידיעה	לחוות דעת	תשובה לפונה	ראה הערות	חתימה	תאריך
המפקד	✓						
סגן מפקד							
ע. מפקד							
רענ כלכלה							
רענ מינהל ושירותים							
קמט יחסי ציבור							
אגם							
ק. שלישות							
ק. אפסנאות							
חשב							

נא החזר בגמר הטיפול.

ב ל מ " ס

מפקדה אזור
יהודה והשומרון
טל. 20101
רשות הגנים(11) 779
אלול תשכ"ט
ספט' 69

נפת חברון/סגן המפקד

הנדון: גנון בממשל חברון

1. בגמר כלל הבניה במקום וכמו כן גמר הפיתוח נהייה מוכנים לדון בהצעה.

2. המתין עד האביב הבא.

זאב עמרן, סא"ל
סגן המפקד

זע/דג

ב ל מ " ס

מפקדת איזור
יהודה והשומרון

סימול רשות הגנים (91) 6132

תאריך 8/9/69

הנדון גנן במושל חברון.

	לטיפול	לידיעה	לחוות דעת	תשובה לפונה	ראה הערות	חתימה	תאריך
המפקד							
סגן מפקד	✓					[signature]	9/9
ע. מפקד							
רענ כלכלה							
רענ מינהל ושירותים							
קמט יחסי ציבור							
ק. אגם							
ק. שלישות							
ק. אפסנאות							
חשב							

ב

נא החזר בגמר הטיפול.

רשות הגנים 6132 (91)

ב ל מ " ס

נפת חברון
המפקד הצבאי
מנ- 524
14 ספטמבר 69

מפק' אזור יו"ש/סגן מפקד

הנדון: גנון בממשל חברון

1. מצורפת הצעה לביצוע עבודת גנון בשטח ממשל חברון.

2. האם ישנו תקציב עבור זה?

מש ה בן אורי סר"ן
סגן מפקד
ב/המפקד הצבאי

מב/חי

ב ל מ " ס

מפקדת איזור
יהודה והשומרון

סימול ב. רשת הגנים - 5901

תאריך 1/9/69

הנדון לבנדה שיפוץ

	לטיפול	לידיעה	לחוות דעת	תשובה לפונה	ראה הערות	חתימה	תאריך
המפקד							
סגן מפקד	V						
ע. מפקד							
רענ כלכלה							
רענ מינהל ושירותים							
קמט יחסי ציבור							
ק. אגם							
ק. שלישות							
ק. אפסנאות							
חשב							

נא החזר בגמר הטיפול.

.ג. שם הגנזך — 5401

משרד - העבודה

אלול תשכ"ט
31 אוגו' 1969
1990 - 64/2/19

<u>רע"ן מינהל ושרותים</u>
סגן המפקד
רע"ן כלכלה
קמ"ט אוצר.

הנדון: <u>עבודות שפוץ לשפור ה"נוף" סביב מערת המכפלה.</u>

להלן פירוט האומדן לנידון.

העבודות הנ"ל אינן כלולות בתכנון.

1. מדרגות לכניסה מצד בית נבי יוסף	10,000.- ל"י
2. נקוי הקיר הדרומי ובנית קיר בגובה 70 ס"מ באבן "טופזי".	" 500.-
3. בנית קיר נוסף מצדו הדרומי של הקיר לאורך 20 מטר.	" 2,500.-
4. פתיחת תעלה בסלע להוצאת המים (בירדת המרזבים)	" 2,000.-
5. גדר ברזל מסביב לבור - 70 מטר	" 3,500.-
6. כסוי הקיר הדרומי (המטויח) באבן טופזי	" 15,000.-
7. בנית קיר תומך (עם בטון-ברזל) בכניסה הצפונית של המערה	" 15,000.-
8. הרמת הקיר ליד בית המגורים	" 6,000.-
9. הבאת אבנים ואדמה גדולות (פרוע) לסדור הגנה במקום המדרגות שנהרסו על ידינו	" 2,500.-
10. גמר העליה הדרומית - מדרגות אל הרחוב בעליון	" 3,000.-
11. תקון הקירות של הבנינים ליד המדרגות בסעיף 10 הנ"ל	" 2,000.-
12. תקון כל הקירות של הבנינים הדרומיים	" 40,000.-
הוצאות בלתי נראות מראש	" 8,000.-
ס ה " כ	" 110,000.-

נא הוראותך בנידון.

ד"ר איזנברג

קצין מטה מע"צ

דא./מם.

מפקדת איזור
יהודה והשומרון
לשכת המפקד

אל: ס. המפקד

הנידון:

בברכה,

מפקדת איזור
יהודה והשומרון
לשכת המפקד

אל: ....

הנידון: ....

בברכה,

....

8517 (97) פשיטת הגנים

מפקדת אזור יהודה והשומרון

קמ"ט תיירות

סימוכין מ/כ/66

תאריך 2.11.69

סגן המפקד
רע"ב כלכלה

הנדון: שמוררת טבע

מעביר העתק לידיעתך בהתאם לשיחתנו.

[signature]

י. סובר
קמ"ט תיירות

24 באוק' 1969

כל/213

אל: מר יצחק סובר, הממונה על אזור ירושלים

מאת: הממונה על שרותי פנים

הנדון: שמורות טבע

אני מתייחס למכתבך מיום 19.10.69 בענין דמי כניסה לשמורות בשטח הממשל.

ברצוני להודיעך כי המחירים לשנת 1970/71 נקבעו סופית ואין כל אפשרות לשנותם לאחר שהם כבר פורסמו בחו"ל בין סוכני הנסיעות.

אני אינני מבין מדוע צריך אדם לשלם עבור הזכות להתבונן בשמורת טבע. אני מוכן לקבל את העקרון של מבקר לשלם עבור שרותים, כגון מקלחות ובתי שמוש, אך אין לחייב אותו בתשלום כל שהוא, אם איננו משתמש בשרותים כאלה.

לעצם הענין, נראה שיהיה צורך להוציא את הבקור בעין-פשחה ממסלול הבקור של המטיילים, אלא אם כן תסכים רשות שמורות הטבע לא לגבות את דמי הכניסה לשנת 1970/71.

לקראת הדיון על מחירי הסיורים לשנת 1971/72, נוכל לדון בענין זה ואם אמנם יתקבל עקרון התשלום לכלול אותו בתחשיב הסיור.

הסדר כזה נעשה בעבר עם מוזיאון יד-מרדכי ועומד להעשות כעת עם משרד הבטחון לגבי בקורים במוזאונ"י צ.ה.ל לשנת 1970/71.

אנא העלה נושא זה שוב במפקדת אזור יהודה והשומרון, והעמד אותם על העובדות. אם לא תהיה הסכמה להסדר זה, לא תהיה לנו, לצערנו, ברירה, אלא להורות על אי הכללת עין-פשחה בתוכניות הסיורים.

ב ב ר כ ה,

מ. איל

העתק: מפקדת אזור יהודה והשומרון
מר י. צוריאל, משנה למנכ"ל
מר ש. מטות, ממונה על ההדרכה

מא/רפ

מ ו ג ב ל

מפקדת אזור
יהודה ושומרון
רשות הגנים (90) 762
אלול תשכ"ט
טפס' 69

נפת חברון/המפקד
רע"נ מוק'
קמ"ט אוצר
קמ"ט מים
מפקד האיזור

הנדון: התקנת מערכת ביבוי באזור מערת המכפלה.

1. מפקד האיזור איסר התקנת מערכת ביבוי באזור מערת המכפלה.

2. אומדן לביצוע כ-23,000 ל"י.

3. ביצוע העבודה ע"י עירית חברון.

4. קמ"ט אוצר יעביר מקדמה בא"ק בסך 20,000 ל"י ע"ש עירית חברון.

5. בגמר העבודה יועברו כל החשבונות לאשור קמ"ט מים שיעבירם לקמ"ט חשב לסכום החשבון הסופי.

6. ביצוע מידי.

7. סעיף תקציבי בניה ציבורית ועבודות יזומות.

זאב עמרן, סא"ל

סגן מפקד האיזור

זע/בא

מ ו ג ב ל

מפקדת איזור
יהודה והשומרון

סימול

תאריך 24/8/69

הנדון

	לטיפול	לידיעה	לחוות דעת	תשובה לפונה	ראה הערות	חתימה	תאריך
המפקד							
סגן מפקד							
ע. מפקד							
רענ כלכלה							
רענ מינהל ושירותים							
קמט יחסי ציבור							
ק. אגם							
ק. שלישות							
ק. אפסנאות							
חשב							

נא החזר בגמר הטיפול.

שמח הגנים (89) 5619

י' באלול תשכט
24 באוגו 1969
1963 - 21/3/2

<u>רע"נ מנהל ושרותים</u>
סגן המפקד
רע"נ כלכלה

הנידון: <u>מלחמות בען פשוה</u>

בכנת המכרז בערבית , חייב תירגום החומר מערבית לערבית,
הוצאות לתרגום הסתכמו בסך -.5500 ל"י
מאחר ותקציב לעבודה זו טרם הוסדר, אבקשכם להעביר תקציב על
סך זה, לתשלום חשבון המתרגם.

ד. איזנברג
קצין מטה מע"צ

דא./אד

לדיון בנושא הגנים

(90)

מפקדת איזור
יהודה והשומרון
לשכת המפקד

נכון חברון

אל: קמ"ט אז"ב

הנידון: הנ"ל

1. המפלגה אישרה לצורך ומפעל 10.000 ל"י

2. ליזוליכת

3. עם המאמצים הרחומה של.

בברכה,

....

מפקדת איזור
יהודה והשומרון
לשכת המפקד

אל: המפקד

הנידון: ....

1. את העבודה מרכזת הסוכנות.
2. יתחילו לעבוד ביום א'

בברכה,

....

WATER DEPARTMENT W.B.

JERUSALEM

P.O.BOX/19622

TEL:@ 83613

DATE/25.8.69

PRELIMINARY REPORT FOR FIRE PROTECTION

OF AL-HARAM EL-IBRAHIMI IN HEBRON

According to the information given by Water Department of Hebron Water for the fire protection could be supplied from two locations.

I- North of Al-Haram where there is a 6" pipe laid and 4" branch leeds eastward north of Al-Haram. This pipe is close to Al - Haram.

2- South of Al-Haram where 4" pipe could be used to feed the hydrants. This pipe is about 250 mts south-east of Al-Haram.

It is recommended to use both of the lines to feed the water for better fire protection.

Four hydrants are needed for outside the mosque. Hydrants inside the mosque shall be mentioned in another report.

The location and cost estimate for the hydrants are given as follows :-

2/...

I - A hydrant near the Eastern Gate :-

Water for this hydrant could be taken from the 4" pipe laid north of Al-Haram. A 3" pipe shall be used to bring water to the hydrant near the Gate. The pipe shall be installed over the roof of Al-Haram. The following equipment are needed :-

I)	4" stope valve.	Cost	300 I.L.
2)	3" stope valve.	Cost	250 I.L.
3)	20 mts of 3" pipe with 3 elbows	Cost	400 I.L.
4)	Special box to contain the hose	Cost	200 I.L.
5)	Fire hose and its companion niplle $I\frac{1}{2}$" with $1\frac{1}{8}$" nozzle (50 mt long)	Cost	1000 I.L.
	Total Cost Say		2200 I.L.

2) A hydrant near the Western Gate :-

Water for this hydrant could be taken from the 6" pipe north west of the mosque. 4" and 3" pipe shall be used to bring Water to the hydrant.

The following equipment are needed :-

I)	4" stope valve.	Cost	300 I.L.
2)	50 mt of 4" pipe.	Cost	1500 I.L.
3)	10 mt of 3" pipe.	Cost	250 I.L.
4)	3" stope valve.	Cost	250 I.L.
5)	Nipple,hose $1\frac{1}{2}$" (50mt long) & nozzle I"		1000 I.L.
6)	Box and roll		200 I.L.
	Total Cost Say =		3600 I.L.

3 - A hydrant near Al-Qal'a Gate :-

Water for this hydrant could be taken from the 4" pipe feeding the Western Gate hydrant . 4" and 3" pipe shall be used to feed the hydrant. The following equipment are needed :-

I)	60 mt of 4" pipe	Cost	1800 I.L.
2)	20 mt of 3" pipe	Cost	7750 I,L.
3)	3" stop valve.	Cost	250 I.L.
4)	Box and roll	Cost	200 I.L.
5)	Nipple, 1½" hose(50mt long) and I" nozzle		1000 I.L.
		Total Cost Say	4300 I.L.

4- A hydrant in Southern Garden of Al-Haram to work as a stand by pipe. The following equipment are needed :-

I)	60 mt of 4" pipe	Cost	1800 I.L.
2)	3" stop valve.	Cost	250 I.L.
		Total Cost	2100 I.L.

If It is wanted to connect the hydrants to the souther city pipe . The following are needed :-

I)	250 mt of 4" pipe cost of 4" pipe	Cost	7500 I.L.
2)	4" stop Valve.	Cost	300 I.L.
		Total Cost Say	8000 I.L.

Total Cost for the four hydrants = 18000

Total Cost = 18000

מפקדת איזור
יהודה והשומרון

סימול כשיר הבניה 4350

תאריך 28.7.69

הנדון חשבון תכנון תאורה בקסר פתח

[illegible]

	לטיפול	לידיעה	לחוות דעת	תשובה לפונה	ראה הערות	חתימה	תאריך
המפקד	[illegible]					[illegible]	28/7
סגן מפקד	✓	[illegible]	[illegible]				
ע. מפקד							
רענ כלכלה							
רענ מינהל ושירותים							
קמט יחסי ציבור							
ק. אגם				10/8			
ק. שלישות							
ק. אפסנאות							
חשב							

[illegible]

נא החזור בגמר הטיפול.

[illegible] 28/7

4350 גנים

רשות הגנים הלאומיים

24 ביולי 1969

אל: סרן א. זמל, רב צבאי.
מפקדת אזור יו"ש/ס. מפקד.
מפקדת אזור יו"ש/רע"נ מינהל ושירותים.
מפקדת אזור יו"ש/קמ"ט דתות.

הנידון: <u>חשבון תכנון תאורה בקבר רחל</u>
מכתבך: דב-1 626 מיום 11.7.69.

1. לא ידוע לי על חיכום שרשות הגנים תשלם עבור תכנון והנדסה של ושמונה במקומות הקדושים המוחזקים ע"י הרבנות הצבאית.

2. בסעיף 11 של נספח א' למכתב מס' 0423 מיום 25.6.68 נמצא שהאומדן עבור חשמל-תאורה הוא 12.000 ל"י. סכום זה כולל גם שכר התכנון.

3. אי לזאת מועבר אליך חשבון של מר א. אדר - לתשלום.

בכבוד רב

פ. אורן

הכב' נמל
הודיעני כי הגזבר
מתחייב למצב
(מיבקן) ומקוה כי
יפרע
עזר

העתק: מר י. לוי

רחוב ח' מס' 3, הקריה, תל-אביב, ת.ד. 7028, טלפון 252281

מפקדת איזור
יהודה והשומרון

סימול רשות הגנים - 3682

תאריך 13.7.69.

הנדון השכון תיכנון המערה בקבר רחל.

	לטיפול	לידיעה	לחוות דעת	תשובה לפונה	ראה הערות	חתימה	תאריך
המפקד							
סגן מפקד	✓					[חתימה]	13/7
ע. מפקד							
רענ כלכלה							
רענ מינהל ושירותים							
קמט יחסי ציבור							
ק. אגם							
ק. שלישות							
ק. אפסנאות							
חשב							

נא החזר בגמר הטיפול.

מפקדת איזור
יהודה והשומרון

סימול רשות הפנים (85)5424

תאריך 19/8/67 ד

הנדון ריכוז המסמכים בנושא [illegible].

	לטיפול	לידיעה	לחוות דעת	תשובה לפונה	ראה הערות	חתימה	תאריך
המפקד	✓						
סגן מפקד							
ע. מפקד							
רענ כלכלה							
רענ מינהל ושירותים							
קמט יחסי ציבור							
ק. אגם							
ק. שלישות							
ק. אפסנאות							
חשב							

ל

נא החזר בגמר הטיפול.

רשות הגנזים 5424 (85)

ש מ ו ר

מפקדת איזור
יהודה והשומרון
טל. 20101
דח - 13
אלול תשכ"ט
19 אוג' 69

מפקד צבאי/נפת חברון
מפקד האיזור.

הנדון: תלונת המוסלמים בעניין מערת המכפלה.

1. שיח' חלמי אל-מוחתסב כתב לשר הבטחון בעניני מערת המכפלה בהסתמך על מכתבים של מנהל הווקף בחברון.

2. טענותיו הסתכמו בנקודות הבאות :-

א. נסיון של החיילים לפתוח את השער המזרחי ביוזמת המתנחלים;
ב. הפרעות המתנחלים לכניסת מתפללים;
ג. איום המתנחלים על מתפלל מוסלמי במאסר;
ד. המתנחלים יושבים על המחצלות של המוסלמים;
ה. המתנחלים נסו לפתוח את שערי המכפלה לבני בדיקת השומרים (החבלנים);
ו. בדיקת תלונות שיח' עאסף.

3. נא כסור למנהל הווקף בחברון על הסידורים שנעשו במערה להבטחת המתפללים והשמירה על המקום, בתשובה על מכתבו לשר הבטחון.

4. ימסר למחתסב בע"פ כי תשובה בענין זה נתנה למנהל הווקף בחברון.

[signature]

דוד פרחי, רס"ן
קמ"ט הפקידים מיוחדים

דפ/דו

ש מ ו ר

מפקדת איזור
יהודה והשומרון
לשכת המפקד

אל: רס"ן פפתי.

הנידון: הנצ"ח

אבקש לטפל בנושא.

בברכה,

....

מפקדת איזור
יהודה והשומרון

סימול 4885 (85)

תאריך 11.8.69

הנדון

	לטיפול	לידיעה	לחוות דעת	תשובה לפונה	ראה הערות	חתימה	תאריך
המפקד	✓						
סגן מפקד							
ע. מפקד							
רענ כלכלה							
רענ מינהל ושירותים							
קמט יחסי ציבור							
ק. אגם							
ק. שלישות							
ק. אפסנאות							
חשב							

נא החזור בגמר הטיפול.

(1)

מח' הרואקף בחברון
מס' מאכ/218/52/19
תאריך 13.7.69

לכבוד מושל צבאי, נפת חברון

ר"ב העתק מכתב של ראש הכוהנים במסגד אל אברהימי הקדוש מס' חש/7/817
מ-13/7/69 בקשר למתנחלים היהודיים ופגיעותיהם בחופש פולחן המוסלמים במסגדם הקדוש אל אברהימי

במכתבינו הקודמים בקשנו להתעניין בהפסקת המתיישבים את התקפותיהם נגד המבקרים. להלן בקשותינו על מנת לבצע תוך חריצות על האנטרס א הכללי ופחד מהחמרת המצב, אשר יחמיר את הענינים מאד.

1 - <u>החיילים ופתיחת השער המזרחי</u>-אבקש להורות לחיילים לא לבקש פתיחת השער משך בקור היהודים.

2 - <u>מניעת המתי[illegible]ים מלהתערב בפולחן המוסלמים</u> - פעולות המתיישבים נגד מבקרים [illegible]וסלמיים ומניעת פולחנם וסירורם לבקור הלכו ונשנו, אבקש למנוע אותם מלהתערב בעניני המסגד ועניני המבקרים המוסלמים.

3 - <u>האיום במאסר</u>. אינני יודע איך מרשים למתיישבים לאיים במאסר על אנשים שרוצים להביע את רגשות הדת, האם נבון והגון למנוע מהם מלקיים את מצוות הדת במסגדן.

4 - <u>הישיבה על המחצלאות</u> - הגשנו מספר בקשות לאסור על המתישבים לשבת על המחצלאות שעליהן מתפללים המוסלמים, כי על החבלים החוסמים כתוב (אסורה הכניסה). הם נכנסו וישבו על סף התיבה והם נועלים נעליהם לעיני החייל השומר מבפנים ולא התערב.

5 - <u>נסיון לפתוח את הדלת החיצונית לפני הגעת השומרים</u>.
המתיישבים ניסו לאלץ את השוטר עבד אל פתאח טהבוב לפתוח את השער המערבי לפני הגעת השומרים והם חזרו על מעשה זה, אבקש להפסיקם ושלא יישנו דבר זה שבו ספקות וחשדות.

6 - <u>חקירות במסגד</u> - אני בטוח שנודע לכם על הקצינים שערכו חקירות במסגד על תלונות ראש הכוהנים אתמול, מן החקירות תובן לכם נכונות תלונת המחלקה הזאת.

לבסוף אבקש להעניינן בדברים אלה כדי לשים קץ להם. אחכה לאמצעים דחופים ופעילים. אני בטוח בכם. מטרתי היא להסב תשומת לבי ושלא יקרה למוסלמים דבר במקום קדוש זה כי דבר גדול לנו להוציא ידי חובה לגבי דתנו כמו הטקסים הדרושים מבלי שמישהו יפגע להם

בכבוד רב
מנהל הרואקף בחברון
מוסטפה טהבוב

העתק: ראש הקאדים וראש מועצת הרואקף.

המסגד הקדוש אברהימי מס' חש/817/7

תאריך 13.7.69

לכבוד מנהל מח' הוואקף חברון

הנדון: המתיישבים היהודיים והתנהגותם במסגד

אני מודיע כדלהלן:

1 – אתמול שבת 12.7.69 באו המתישבים ב-0740 בשעה שבמרו הפנימיים את עבודתם והייתי סוגר את השער המזרחי, שנשאר סגור במשך כניסת המבקרים היהודיים, בכדי שתוגבל הכניסה והיציאה לפי הוראות הצבא. נדממתי בחייל שומר שדרש פתיחתו לפי בקשת המתיישבים ואמרתי שזה אסור שיבקש מן המושל או נציגו בטלפון, חברו אמר לו לעזוב ולא לפתוח את השער ולא קרה דבר.

2 – בשעה 0700 בערך הגיע איש זקן לבקר בקבר אבינו יצחק ואשתו רבקה, המתיישבים מנעו אותו והוא יצא כשדמעות זלגו מעיניו.

3 – הגיעו נשים בלווי שומר שער המסגד מר עבד אל פאתח טהבוב. כשעבר אתן בפנים המסגד לבקור בקבר אבינו יצחק ואשתו מנעו אותן המתיישבים. איסור זה חזר עם קבוצה שנייה של מבקרים.

4 – איש זקן חאג עבד אל סמיע עבד אל עני חרוז נכנס למק[illegible]ר ע"י הבמה, שני מתיישבים הורו לו לקחת נעליו ולצאת מיד כשאי[illegible] עליו ואמרו אם תחזור נשים אותך במאסר. האיש בא אלי והתלונן. [illegible]רתי לו לך ושב ולא תשים לב להם, אבל 4 מהם חזרו ומנעו אותו עוד פעם. אז התקשרתי עם בב ועם הקאדי וקבלתי אישור לפנות למושל, קצין בא ושאל אותי ואת חאג חריז ובא עוד קצין אחה"צ והודיע לי לאחר חקירה שיג[illegible] דו"ח לירושלים לפני השעה 500 בערב, המתיישבים ישבו אחדים על המחצלאות שעליהן אנו מתפללים שמדי פעם אמרתי להם לא להשתמש בהן. בו בזמן ישבו 3 מהם על סף הבמה [illegible] לחבל שבפני הבמה. ועליו כתוב "אסורה הכניסה", אתם היה נב[illegible] חייל שומר שקרא בספר ולצערנו לא שם לב לכל זה.

המתיישבים ניסו – לאחר דפיקות על השער החיצוני של המסגד לכפות על השומר היומי עבד אל פתאח טהבוב לפתוח את השער המערבי לפני בוא השומרים העורכים חפוש בתוך המסגד לפי הצו הצבא' לפני כניסת המבקרים היהודיים בשעות הקבועות, אבל אנו לא נרשה להם זאת עד לבוא השומרים בערך בשעה 0740 וככה הם חוזרים על זה מדי פעם כשהם באים למסגד לפני בוא השומרים. לאור מה שמא שאמרתי וכתוצאה מהתנהגותם אשר מעוררת את רגשותינו ואת רגשות המוסלמים הבאים למסגד ודרישותיהם הישירות והבלתי ישירות לפתיחת השער לפי רצונם הם, אני מסופק בכוונותיהם, לכן אבקש להעביר את דברי למושל הצבאי ולנוגעים בדבר לשים קץ להתנהגות זו. אנו מצייתים לכל ההוראות והפקודות הבטחוניות שקבל שר הבטחון בפני המושל הצבאי וכב' המופתי של חברון בבית הממשלה

לפני חודש, לבסוף אציין את מכתבי הקודם [illegible] בקשה להתנהגותם
של המתיישבים ה-נ"ל. מקודם, ועוררותם ש[illegible]גשות המוסלמים
בכבוד רב

ראש הכוהנים במסגד אברהימי

(-)עשטף אל חמורי

دائرة اوقاف خليل الرحمـــــن
الخليـــــل

(١)

العدد : م أخ / ١٩ / ٥٢ / ٢١٨
التاريخ : ٢٨ ربيع الثاني ١٣٨٩ هـ
وفـق : ١٩٦٩/٧/١٣ م

سعادة الحاكم العسكري لمحافظة الخليل المحترم

ارفـع لكم نسخه عن كتاب فضيلة رئيس سدنة الحرم الابراهيمي الشريف رقم ح ش/ ٧/ ٨١٧ تاريـــخ ١٩٦٩/٧/١٣ المتعلق بشان المستوطنين اليهود وتعدياتهم على حرية عبادة المسلمين في حرمهم ومسجدهم الحرم الابراهيمي الشريـــف •

لقد سبق ان ذكرنا لكم في كتبنا السابقه وطلبنا من سعادتكم ان تهتموا بامر منع المستوطنين من تعدياتهم على زوار الحرم الابراهيمي الشريف ، واني اقدم لكم طلباتنا المسجله بادناه راجيا العمـــل على تنفيذها حرصا على المصلحه العامه وخوفا من ازدياد الوضع سوءا مما يجعل الامور تتشعب كثــيرا وتتفاقم عما هي عليه الان وهي كما يلـــــــي :—

١ — الجنود وفتح الباب الشرقي : ارجو التنبيه على الجنود بعدم طلب فتح الباب الشرقي من المسؤول عن الحرم (رئيس السدنه) اثناء زيارة اليهود [illegible] الشريـــف •

٢ — منع المستوطنين من التدخل في عباده [illegible] : لقد تكررت اعمال المستوطنين ضد زوار الحرم من المسلمين ومنعهم من اقامة صلواتهم والتجول فيه بقصد الزياره ، لذلك ارجو توقيفهم عن اعمالهـــم هذه ومنعهم من التدخل في شؤون الحرم وشؤون المسلمين الزائريــــن •

٣ — التهديد بالسجـــــن : لا [illegible] يجيزون لهؤلاء المستوطنين بان يهددوا من يقـــوم بتأدية شعائره الدينية بالسجن ، وهل من المعقول والمنطق ان يمنع المسلم من تادية واجباتـــه الدينيه في مسجده وحرمـــــه •

٤ — الجلوس على الحصـــر : سبق ان تقدمنا بشكاوى عديده لسعادتكم لمنع المستوطنين مـــن الجلوس على الحصر التي يصلي عليها المسلمون ، ولكنهم للان لا يبالون باى منع ولا زالوا يجلســون على الحصر التي يصلي عليها المسلمون ، علما بان الحبال المانعه مكتوب عليها ((ممنوع الدخول)) حيث دخلوا وجلسوا على عتبة المنبر وهم محتذون النعال رغم مراى من الجندى المكلف بالحراســه الداخليه ودون ان يتدخل •

٥ — محاولة فتح الباب الخارجي قبل حضور الحراس : لقد حاول المستوطنون جر السيد عبد الفتاح طهبوب بواب الحرم لفتح الباب الغربي قبل حضور الحراس وقد تكرر منهم ذلك ، لذلك ارجو ايقافهم عند حدهم وعدم تكرار هذا الامر منهم حيث ان هذا العمل موجب للريبه والشـــك ؟؟!!!

٦ — التحقيق في الحـــرم : انني على يقين من انكم اطلعتم على ما حصل في الحرم الشريـــف من الضباط المحققين الذين حققوا في الحرم الشريف فيما اشتكى منه رئيس السدنه بالامس ، ومـــن الاطلاع على التحقيق يتبين لكم صحه شكوى هذه الدائـــــره •

ختاما ارجو الاهتمام في هذه المواضيع ووضع حد لها واننا في انتظار ما تقومون به مـــن اجراءات سريعه وفعاله ، واننا نجزم بحزمكم ، واننا ما قصدنا الا لفت نظركم وان لا يحدث فـــي هذا المقام الطاهر اى شئ الى المسلمين ، حيث ان اعظم شئ لدينا هو القيام بما يفرضه علينـــا ديننا من الشعائر المطلوبة دون المساس بها من احــــــد •

واقبلوا فائق الاحـــــترام ،،

مدير اوقاف الخليل المنتـــــدب
الش[illegible] [illegible]جــــوب

نسخة / لسماحة قاضي القضاة ورئيس مجلس الاوقاف الاعلى الاكرم •

صورة طبق الاصـــل :

الحرم الشريف الابراهيمي
الرقم : ح ش/ ٧/ ٨١٧

٢٨ ربيع الثاني ١٣٨٩هـ
وفق : ١٣/ ٧/ ١٩٦٩م

فضيلة مدير اوقاف الخليل المحترم

الموضوع : المستوطنون اليهود وسلوكهم في الحرم الشريف

بعد التحية والاحترام : ارجو عرض التالي :

١ - بالامس السبت الموافق ١٢/ ٧/ ٦٩ حضر المستوطنون الى الحرم في الساعه الثامنه الا ثلثا وكنت على الباب الشرقي للحرم حيث اتم المبطنون عملهم وكنت اغلق الباب الشرقي الذى يبقى مغلقا اثناء دخول الزوار اليهود ليكون الدخول والخروج محصورون حسب الاوامر العسكرية وقد فوجئت بجندى من الحراس يطلب الى فتحه بعد ان طلب اليه المستوطنون ذلك فاعلمته بان الاوامر تمنع ان نفتح هذا الباب الان وعليه ان يطلب من الحاكم ومن ينيبه الطلب الى ذلك تلفونيا وكان معه زميل اخر تحدث معه بما معناه اترك هذا الامر وقال لا تفتح الباب وانتهى هذا الامر بترك الباب مغلقا .

٢ - في حوالي الساعه التاسعه حضر لزيارة الحرم رجل مسن وبعد ان اجتاز الحضرة الابراهيمية الشريفة الى الداخل ليزور سيدنا اسحق وزوجته السيده رفقه منعه المستوطنون من ذلك واشاروا اليه بالخروج ودموعه ملئ عينيه .

٣ - حضرة سيدات للزيارة ورافقني بواب الحرم السيد عبد الفتاح طهبوب بعد ان طلبن الى ذلك ولما اجتاز معهن الحضره الشريفه الابراهيمية الى الداخل لزيارة سيدنا اسحق وزوجته منعه المستوطنون والزائرات من ذلك وتكرر ذلك مع جماعه اخرين من الزوار ايضا .

٤ - دخل الحاج عبد السميع عبد الغني حريز وهو شيخ مسن الى الحرم واتخذ مكانه بجانب المنبر ، فاشار اليه اثنان من المستوطنين بان ياخذ حذاءه ويخرج حالا وقالا له مهددون اذا رجعت فسنضعك في السجن واتي الرجل الى مكتبي وشكا لي ذلك فقلت له اذهب واجلس ولا تلتفت اليهم الا انهم عادوا منعه مره ثانية وثالثه .

لقد اتصلت حينئذ بفضيلتكم وفضيلة القاضي الشرعي واخذت الموافقة على الاتصال بالحاكم واتصلت وحضر الضابط واستوضح مني ومن الحاج حريز المذكور عما مر ذكره وحضر ضابط آخر بعد الظهر واعلمني بعد التحقيق انه سيرفع تقريرا بذلك الى القدس قبل الساعه الثا[illegible] .

لقد كان بعض المستوطنين في كل هذه الحالات يجلس بعضهم على الحصر التي نصلي عليها والتي طالما طلبت مرارا ايقافهم عن استعمالها وقد كان في نفس الوقت ثلاثة منهم يجلسون على عتبة المنبر متخطين الحبل الموضوع امام المنبر والمكتوب عليه ممنوع الدخول وقد كان يوجد معهم جندى من الحراس يقرأ في كتاب ولكنه مع الاسف لم يلق بالا لكل ذلك .

لقد حاول المستوطنون المذكورون بعد ان صاروا يطرقون الباب الخارجي للحرم ان يجبروا البواب النهارى السيد عبد الفتاح طهبوب على فتح الباب الغربي قبل حضور الحراس الذين يفتشون نواحي الحرم حسب الامر العسكرى قبل دخول الزوار اليهود في الاوقات المرتبه ، ولكننا لم نمكنهم من ذلك حتى حضر الحراس حوالي الساعه الثامنه الا ثلثا وهذا شانهم في كل المرات التي يحضرون فيها للحرم قبل حضور الحراس . انني على ضوء ما ذكرت ومن خلال تصرفات المذكورين التي تثير مشاعرنا ومشاعر المسلمين الذين يؤمون الحرم الشريف ومطلبهم المباشر وغير المباشر لفتح ابواب الحرم حسب هواهم انما هو ما يجعلني ارتاب من نواياهم وعليه ار[جو] ان تنقلوا ذلك الى الحاكم العسكرى وللجهات المختصة لايقاف مثل هذه التصرفات ، علما باننا متقيدون بكافه التعليمات والاوامر الامنيه التي ابلغني اياها السيد وزير الدفاع امام الحاكم العسكرى وبحضور سماحة مفتي الخليل في دار الحكومة قبل شهر ، راجيا في الختام الاشارة الى كتبي المتعلقه بتصرفات المذكورين سابقا واستفزازاتهم لشعور المسلمين .

واقبلوا فائق الاحترام ،،

رئيس سدنه الحرم الابراهيمي الشريف
توقيع عاطف الحموري

صورة طبق الاصل :

٢٨٠

دائرة الاوقاف الاسلامية / القدس

الرقم : م أق / ٩٥ / ٢٧ / ٧٠٤

التاريخ : ٧ جمادى الاولى ١٣٨٩

وفق : ٢٢ / ٧ / ١٩٦٩م

(3)

/ السيد وزير الدفاع المحترم

الموضوع : الحرم الابراهيمي الشريف

مرة أخرى يشكو المسؤولون عن الحرم الابراهيمي الشريف من تصرفات المستوطنين اليهود وتحدياتهم لكل شعور وكل نظام ضاربين عرض الحائط بحقوق المسلمين في مسجدهم .

والذى يتبين من التقارير والمخابرات المرفقة صورة عنها ان هؤلاء الناس لا يتقيدون بالتعليمات التي اصدرتها اليهم سلطات الحكم العسكرى في الخليل الامر الذى يدعو للاستغراب ؟

انني أضع الامر مرة اخرى بين يديكم مترقبا الاجراءات الايجابيه الكفيلة بوضع حد لاعتداء هؤلاء المعتدين ولا حاجه بي الى تكرار ما أكدته مرارا الى ان الحرم الابراهيمي الشريف هو مسجد للمسلمين ولا يجوز لاحد ان يعتدى على حرمته أو على حريه من يؤدون صلواتهم فيه .

مع الاحترام ،،

رئيس مجلس الاوقاف والشئون الاسلامية

نسخة / لفضيلة مدير اوقاف الخليل

" / للحاكم العسكرى "

ح ط/أف.

מפקדת איזור
יהודה והשומרון

סימול בנשת הענים (84) 5388

תאריך 20/8/69

הנדון מערת המכפלה

	לטיפול	לידיעה	לחוות דעת	תשובה לפונה	ראה הערות	חתימה	תאריך
המפקד							
סגן מפקד	✓						
ע. מפקד							
רענ כלכלה							
רענ מינהל ושירותים							
קמט יחסי ציבור							
ק. אגם							
ק. שלישות							
ק. אפסנאות							
חשב							

נא החזר בגמר הטיפול.

(84) 5388

מפקדת אזור
יהודה והשומרון
מעץ - 0698
18 אוגוסט 69

קמ"ט מע"ץ
ס. המפקד
קמ"ט אוצר
מפקד צבאי נפת חברון

הנדון: מערת המכפלה
מכתב מכותב ד' מנ-421 מ-5.8.69

1. ראש עירית חברון פתח רחוב ברוחב של 15 מ' בקטע דרך המחברת את מגרש החניה למערת המכפלה באורך של כ-200 מ'.

2. אנו מעונינים לרצף בהקדם קטע זה באספלט.

3. ההוצאה (נאמדת בכ-.15,000 ל"י, נכללת בסכום של -.58,000 ל"י (חמישים ושמונה אלף לירות) לעבודות מערת המכפלה שאושרו לך לאחרונה.

4. בקשתי את אדריכל סגל להתקשר אתך בהקדם, ואבקשך לבדוק איתו, מתוך תאום עם מפקד הנפה, שילוב התכנון של קטע דרך זה עם תכנית הגינון.

5. הודיעני סיכום הבדיקה עם אדריכל סגל, ומפקד נפת חברון לפני ביצוע הסלילה.

מ. ארקין, סא"ל
רע"נ מנהל ושירותים
בשם מפקד האזור

מא/דב

מפקדת איזור
יהודה והשומרון
לשכת המפקד

אל: רע"ן מבש

הנידון: בפלב

אושרתי לקיים את [illegible] לי סביב
שבולל את את הבלוק הסא.
– מאוד [illegible] את [illegible] [illegible]
ונשמח [illegible].

בברכה,

מפקדת איזור
יהודה והשומרון

סימול 4827 [illegible]

תאריך 6.8.69

הנדון [illegible]

[illegible]

	לטיפול	לידיעה	לחוות דעת	תשובה לפונה	ראה הערות	חתימה	תאריך
מפקד							
סגן מפקד		✓				[illegible]	[illegible]
ע. מפקד							
רענ כלכלה							
רענ מינהל ושירותים							
קמט יחסי ציבור							
ק. אגם							
ק. שלישות							
ק. אפסנאות							
חשב							

[illegible]

נא החזר בגמר הטיפול.

[illegible]

h827 (84) רשי בהנים,

<u>ש מ ו ר</u>

נפת חברון
המפקד הצבאי
מנ- 421
5 אוג׳ 69

<u>מפק׳ איו"ש/ ס. מפקד</u>

הנדון: <u>מערת המכפלה</u>

1. ראש העיר השתלט על קטע הדרך המחבר את מגרש ההניה למערת המכפלה, ופתח שם רחוב ברוחב 15 מ׳.
2. אני מעונין שנרצף באספלט את הקטע.
3. אורכו כ-200 מ׳.
4. מחיר משוער 15.000 ל"י (חמש עשרה אלף)
5. נא אישורך למע"צ.

עבד/שח

עפר בן-דוד סא"ל
המפקד הצבאי

מפקדת איזור
יהודה והשומרון

סימול רשות הדתיים 4984

תאריך 28.7.69

הנדון תנועה בגין מערת המכפלה.

	לטיפול	לידיעה	לחוות דעת	תשובה לפונה	ראה הערות	חתימה	תאריך
המפקד							
סגן מפקד	✓					[signature]	29/7
ע. מפקד							
רענ כלכלה							
רענ מינהל ושירותים							
קמט יחסי ציבור							
ק. אגם							
ק. שלישות							
ק. אפסנאות							
חשב							

10/8

נא החזר בגמר הטיפול.

ישיר הגנים 4384

משרד - העבודה

באב תשכ"ט
5 ביולי 1969
סימוכין - 1854
64/2/19

רע"נ מנהל ושרותים

ס/הממקד
רע"נ כלכלה
קמ"ט אוצר.

הנדון: עבודות גנון מערת המכפלה.

הסמך : מכתבי 1619 מיום 7.5.69. לא נענה

האומדן לבצוע הפרויקט נקבע ל -.230,000 ל"י מתוך הסכום הנ"ל הוצאנו בשנת הכספים 1968/9 סך -.95,600 ל"י, הפרש בין סכום זה ובין מכתבי שבסמך נובע מהזמנת חמרים ששולמו ע"ח התקציב הנדון.

אומדן ההוצאות שהובא במכתבי שבסמך הסתכם ב -.80,000.

עד היום הוצאנו בשנת כספים זו -.52,000 ל"י ולגמר דרוש לנו -.35,000 ל"י נוספים, ההבדל בסכומים נובעים:

א. שנוים בתכנון.

ב. הסכום הוא אומדן בלבד וקיימת תמיד אפשרות של שנוי באחוז מסוים.

האומדן כאמר אינו כולל עצים וגן.

אבקשך להעביר בהקדם את הסכום המשלים להוצאה הנ"ל.

ד. איזנברג

קצין מטה מע"צ

דא./מס.

מפקדת איזור
יהודה והשומרון

סימול נשות הזנים 4634

תאריך 3-8-69

הנדון מפתחות קופת אגרות האנשלם

	לטיפול	לידיעה	לחוות דעת	תשובה לפונה	ראה הערות	חתימה	תאריך
המפקד							
סגן מפקד	✓					[illegible]	[illegible]
ע. מפקד							
רענ כלכלה							
רענ מינהל ושירותים							
קמט יחסי ציבור							
ק. אגם							
ק. שלישות							
ק. אפסנאות							
חשב							

(4)

נא החזר בגמר הטיפול.

ישיבת הכנסת — 4634

מ ו ג ב ל
מפקדת אזור יהודה והשומרון
ד ו א ר

סימוכין
48 דף 182
תאריך
טז' באב תשכ"ט
31 ביולי 1969

סגן המפקד
רע"נ מו"ש

הנדון: מפתחות קופת מערת המכפלה
סמוכין: מכתבך מיום 29.7.69

1. לא מובן לי מהו הקשר בין קופסאות הצדקה המוצבות בקבר רחל ומערת המכפלה לבין בתי הדאר באיזור.

2. אני סבור שלא נאה שאנשי דואר מקומיים ישמשו כנאמניו של הרב זמל.

3. נראה לי שנתן לפתור את הבעיה ע"י הפקדת המפתחות אצל המושלים.

4. מצ"ב לידיעתך התכתבות בנדון.

א. אביאסף
הממונה על עניני הדואר
ביהודה ושומרון

אא/אא

164

מפקדת אזור
יהודה והשומרון
דאר -
20 יולי - 69

לשכת הממונה על הדואר
21 JUL 69
יהודה והשומרון

[illegible] 16/רב צבאי
פ"ס דאר

הנדון: הפקדת כספים פאמ"ן בבתי הדאר
מ-ך מק-1 -620 מיום 3 יולי 69

- בברור שערכתי עם קמ"ט דאר מתברר שהנ"ל איננו מוכן לקחת על עצמו את אחריות הפקדת מפתחות קופות הצדקה של קבר-רחל ומערת המכפלה בבתי הדאר בחברון ובבית לחם.
- קמ"ט דאר הסביר שהסדר שהיה קיים עד כה, נעשה ללא ידיעתו, ועתה כשהתגלה לו ההסדר הפסיק את הנוהל.
- לא נהוג להפקיד מפתחות בבתי הדאר באזור יהודה והשומרון.
- אי לכך הנך מתבקש למצוא סידור אחר כלשהו.

אילן קליין סרן
ע' רע"ן מינהל ושרותים

מ ו ג ב ל

4

משרד הבטחון
ארכיון צה"ל ומערכת הבטחון

סוף התיק

אד/28

5000 (1.70)