22

מדינת ישראל

משרדי הממשלה

תכתובת ישובים

מעלה גמלא, מרגליות

מ- 1/1999

עד - 12/2000

שם פריט: תכתובות ישובים-מעלה גמלא, מרגליות

מזהה פריט: גל-64447/4

מזהה פריט: 0012040

מנוגבת 3-307-11-8-6 תאריך הדפסה: 19/01/2016

מס' חיק מקורי 66

משרד הקליטה

מחלקה עמוד אל אל

מס' תיק 66

רפ"ת הגליל

עדכון
לכירלמר נבלמר
כפי ,ובר
בני קרמלבמר

משרד החקלאות ופיתוח הכפר
המנהל הכללי

25 דצמבר, 2000
כ"ח כסלו, תשס"א

לכבוד
מר יצחק טובלי
<u>מנכ"ל המועצה לענף הלול</u>

הנדון: הקצאת מכסות ביצים ליישובי קו העימות בצפון
<u>עפ"י החלטת הממשלה 1626, מיום 17/5/00</u>

1. בהחלטת הממשלה 1626, מיום 17/5/00, חוחלט להקצות 105 מכסות חטלח ליישובי קו העימות בצפון במסגרת התוכנית לתיזוקם של יישובי קו חעימות בצפון בתחום הכלכלי - חברתי.
ע"פ חחלטת הממשלח כאמור, הקצאת המכסות לישובים תעשה בהתאם לקביעת משרד החקלאות.

2. ביום 20/8/00 מיניתי ועדה להקצאת המכסות עפ"י קריטריונים שיקבעו על ידה.
הרכב הועדה: מר איציק בן דוד - סמנכ"ל ייצור וכלכלה - יו"ר
מר יצחק טובלי - מנכ"ל המועצה לענף הלול
מר יגאל חן - מנהל מחוז גליל גולן
מר רפי וייס - הרשות לתכנון
ביום 20/12/00 התקבלו חמלצות הועדה.

3. <u>הנני מאשר חמלצות הועדה במלואן</u> הקצאת המכסות תהיה עפ"י הרשימה המפורטת בדו"ח סעיפים 2.ח)1. ו- ח)2 והכל בכפוף לסעיף 2.ח) דהיינו כל נחלה תקבל מיכסת הטלה חזכאית לסובסידיה על פי חוק תגליל בחיקף של 438 אלף ביצה בלבד במקום 500 אלף ביצה שהיה מקובל בחקצאות קודמות.
למען הסר כל ספק הנני להבחיר כי אין ולא תהיה מחויבות כל שהיא מצד מדינת ישראל לחגדיל מכסות אלו ל- 500 אלף ביצה בעתיד.

משרד החקלאות ופיתוח הכפר, דרך המכבים ראשון-לציון, ת.ד. 30 בית דגן 50200
טל. 03-9485530, פקס: 03-9485858

משרד החקלאות ופיתוח הכפר

המנהל הכללי

4. המלצות הועדה המאושרות רצופות בזח.

5. נא לפעול לביצוע הקצאת המכסות בהתאם להחלטת הועדה, מימון הקמת חלולים עפ"י ההנחיות שנקבעו בהחלטת הממשלה שבנדון.

6. רשמתי לפני חערתך של לעניין 3 המכסות במושב גורן, הנני מנחה את הועדה בתפקידה כועדת מעקב להציע פתרונות לעניין.

בברכה

יוסי ישי
המנהל הכללי

העתק: חברי הועדה
מר יוסי קוצ'יק – מנכ"ל משרד רוח"מ
ח"כ שלום שמחון – יו"ר המרכז החקלאי
ראשי המועצות האזוריות באזור קו העימות בצפון
שמחה ינדוביץ – מנהלת מינהלת התשקעות
לשכת שר החקלאות - כאן

שם קובץ 5656

משרד הרקלאות ופיתוח הכפר, דרך המכבים ראשון-לציון, ת.ד. 30 בית דגן 50200
טל: 03-9485530, פקס: 03-9485858

מדינת ישראל
משרד החקלאות ופיתוח הכפר
לשכת סמנכ"ל לייצור וכלכלה

לכבוד
מנכ"ל
ד"ר
ספי
קני
קרן מלבתה

כג' כסלו, תשס"א
20 דצמבר, 2000

המלצות הועדה להקצאת מכסות ביצי מאכל לישובי קו עימות בצפון

1. כללי

ממשלת ישראל בישיבתה ביום 17/05/00 החליטה להקצות תוספת של 105 מכסות הטלה לישובי הצפון וזאת במסגרת היערכות ישובים אלו לקראת הנסיגה מלבנון.
תוספת זו מצטרפת להקצאה של 73 מכסות הטלה נוספות שניתנו ל - 5 ישובי קו גדר עפ"י החלטת הממשלה מס' 4829 מיום 31/01/99. מתוך 73 המכסות הנ"ל הוקצו עד היום רק כ - 48 , כנגדן רכשה הממשלה מכסות מתושבי מרכז הארץ. ההמלצות וההסכמות הראשוניות לחקצאת - 105 המכסות הנ"ל בוטלו בחודשים האחרונים, בשל ערעור מצד מס' ישובים באזור קו עימות באשר למידת סבירותן. אי לכך ועל מנת שניתן יהיה לאשר מכסות אלו במסגרת כללי מועצת הלול, מינה מנכ"ל משרד החקלאות מר יוסי ישי ועדה בהרכב: איציק בן דוד, סמנכ"ל המשרד - יו"ר, יגאל חן - מנהל מחוז הצפון, יצחק טובלי - מנכ"ל מועצת הלול ורפי וייס מהרשות לתכנון - לגבש המלצות להקצאת המכסות הנ"ל.
הועדה התחבטה רבות בסוגיה הן בשל הכורח מצד אחד לתת מענה בצורה הצודקת והסבירה ביותר להיקף ביקוש למכסות לול בישובי קו עימות בצפון בכמות העולה בהרבה על זו המתחייבת מהחלטת הממשלה, ומצד שני להישאר צמודה ככל הניתן לרוח ההסכמות המוקדמות שהושגו בזמנו באשר לאופן הקצאת המכסות הנ"ל.

2. להלן העקרונות הכללים על פיהם החליטה הועדה להקצות שווה ערך של 105 מכסות הטלה לישובי קו עימות בצפון:

א) ישובים בקו עימות שרוב היצור ומכסותיהם בענף הלול הם בשלוחת חפטמים לא יכללו במסגרת היישובים להם תוקצה התוספת הנ"ל. התוספת תוקצה לישובי הטלה מובהקים.

ב) מתוך ה - 105 מכסות לחלוקה, 63 מכסות תוקצינה ותשמרנה לישובי קו גדר (עפ"י הגדרות הממשלה), עבור נחלות חדשות לבני המושב שאמורות להיות מאושרות (עפ"י המלצות המשרד המחוזי)בועדת פרוגרמות של הרשות לתכנון, ובהמשך ע"י ממ"י. במסגרת כמות זו, משוריינת מכסה אחת למשפחה שכולה במטולה (כחריג לנאמר בסעיף א' לעיל). המכסות תמומשנה רק לאחר אישור הנחלות ולאחר שבני המושב יגורו במושב ובבתיהם.

ג) להקצאת המכסות במסגרת הנ"ל יהיו זכאים גם ישובי קו עימות (שאינם "ישובי גדר") במרחק של עד 4.5 ק"מ מגבול לבנון (כמחצית מן המרחק המקסימלי המזכה את היישוב להיות מוכר כישוב קו עימות עפ"י החלטת הממשלה), ובתוכם רק לנחלות חקלאיות מאושרות ע"י הרשות לתכנון וממ"י ומאוכלסות דרך קבע בבני המקום.

ד) במסגרת החקצאה הנ"ל, יכלל גם מושב דלתון, באופן חריג, וזאת בגין 8 נחלות (מתוך 21 נחלות ללא מכסות) שבעבורן בנתה הסוכנות היהודית לפני מס' שנים לולים ושבשל היעדר מכסות, לולים אלו מושבתים מאז הקמתם.

ה) מכיוון שעל פי אמות המידה המוסכמות על כל חברי הצוות (סעיפים א - ד), סך הנחלות הזכאיות למכסה עומדות על 120 נחלות, מוצע כי כל נחלה תקבל מכסת חוק הגליל בהיקף של עד 438 אלף ביצה בלבד * (במקום המכסה הרגילה של 500 אלף). למדינת ישראל לא תהיה שום מחויבות להשלים בעתיד מכסות אלו ל - 500 אלף ביצים, אלא במידה וייווצרו התנאים שיאפשרו זאת ועל פי החלטה של משרד החקלאות.

ו) כמתחייב מהחלטת הממשלה, מגדלים שיהיו מעוניינים בקבלת מענק (בשיעור של 50%) להקמת לולים חדשים למימוש החקצאה הנ"ל, יוכלו לקבלו רק במידה וייגשו להקמת לול מחוץ לתחום המושב במסגרת חוות לולים שהיקף הייצור שלה לא יפחת מ - 2 מליון ביצים.

---

* 105 מכסות * 500 אלף ביצים / מכסה / 120 נחלות = 438 אלף ביצים

ז) מומלץ כי הועדה תמשיך לפעול כועדת מעקב ליישום החמלצות כמו גם למתן פתרונות נקודתיים על פי ההתפתחויות בשטח לסוגיות כגון אלו המועלות במכתבו הרצ"ב של מנכ"ל מועצת חלול, מר יצחק טובלי.

ח) להלן רשימת היישובים ומס' המכסות (המקוצצות) להקצאה בהם:

1. <u>ישובי קו גדר</u>

מרגליות	8 מכסות
כפר יובל	16 מכסות - כולל המרת מכסה אחת ל - 2 חצאי מכסת פטם
דובב	15 מכסות
זרעית	1 מכסות
נטועה	22 מכסות
מטולה	1 מכסה
סה"כ	**63 מכסות**

2. ישובי קו עימות במרחק של עד 4.5 ק"מ מהגבול

אבן מנחם	12 מכסות
אלקוש	15 מכסות
עבדון	18 מכסות
שומרה	4 מכסות
דלתון (חריג)	8 מכסות
סה"כ	**57 מכסות**

סה"כ מכסות 120 מכסות

איציק בן דוד (יו"ר)
סמנכ"ל לייצור וכלכלה

יגאל חן
מנהל מחוז גליל גולן

יצחק טובלי
מנ"ל מועצת הלול

רפי וייס
תרשות לתכנון

2

של אספת כללית מיום [illegible]

(השם הרשמי, המלא והמדויק)

שם האגודה מרגלן

כתובת האגודה [illegible]

מספר חברי האגודה ביום האספה [illegible] מספר חברי האגודה המשתתפים באספה 45

יושב ראש האספה: הח' [illegible] מזכיר האספה: הח' [illegible]

סדר־היום:

1. דו"ח ועד ההנהלה על פעולות האגודה ועל מצב עסקיה.
2. דו"ח ועדת הביקורת.
3. דיון כספי ליום 19 המבוקר על ידי ברית הפיקוח, ואישורו וכן הערות ברית הפיקוח לדו"ח זה.
4. בחירת רשויות האגודה.
5. [illegible]
6. [illegible]
7. [illegible]
8. [illegible]
9. [illegible]
10. [illegible]
11. [illegible]

דיונים והחלטות:

לסעיף 1 5) נמסר דו"ח על מילוי תפקידים לפרישה על ידי [illegible] ומילוי תפקיד בפרנסה [illegible]

לסעיף 2 6) נמסרה אי־הבראה על חברים שרוצים לרכוש קרקע ולבנות אי־הבראה על [illegible]

לסעיף 3 [illegible]

לסעיף 4 7) נמסרה אי־הבראה בנושא כפלים [illegible] 14 עובדים [illegible] מתיב כ 70 אלף פולר באים רובם שמשיב [illegible] לשלום 50 שלם לרובם. [illegible]

לסעיף 5 [illegible]

לסעיף 6 8) [illegible] את [illegible] [illegible] (5 מועמדים) - [illegible]

לסעיף 7 9) [illegible] אי־הבראה [illegible] [illegible]

מרגליות

חתימת יושב־ראש האספה מזכיר האספה

חותמת האגודה

מדינת ישראל
משרד החקלאות ופיתוח הכפר
מחוז גליל גולן

תאריך: 28 לנובמבר 2000
מספר: _____

לכבוד
מר מאיר בראון
לשכת שר החקלאות
משרד החקלאות - בית דגן

הנדון: גברת [redacted] - מושב מרגליות

סימוכין: דו"ח עו"ס מיום - 2.11.2000
פניית המשפחה לח"כ יוסי שריד- 1.11.2000

1. לגברת [redacted] מכסת הטלה - 500,000 ביצים עם חוק הגליל.
במסגרת החלטת הממשלה- 1626 יאושרו ככל הנראה, 8 מכסות למושב מרגליות
ועל פי סיכום עם המושב (מצורף לעיונך מכתבם מיום- 27.11.2000) - מר [redacted]
(בנה של גב' [redacted] אמור לקבל מכסת הטלה.

2. לאור הביקוש הרב למכסות הטלה ביישובי גדר וביישובי קו העימות,
אני מניח שהמכסה שתעמוד לרשות [redacted] תהיה כ- 450,000 ביצים.
עלות רכישת המכסה כ- 160,000 ש"ח במימון המדינה וכן זכאות לתמיכה שנתית
במסגרת חוק הגליל כ- 25,000 ש"ח (מדי שנה).

3. אנו נסייע ל[redacted] גם בבניית הלול במענק מוגדל כ- 50% כפוף להגשת הצעות מחיר,
רכישת ציוד חדש, קבלת היתר בנייה ואישור מנהלת ההשקעות על פי הקריטריונים
המקובלים.

4. המשרד לא מסייע במימון שידרוג לולים לבעלי מכסות קיימות בהעדר תקציב.
יחד עם זאת, אנו בוחנים סיוע נקודתי של מקרים חריגים (סוציאליים) וכשיגובשו
קריטריונים, תובא בקשת הגברת [redacted] למנהלת ההשקעות.

בברכה,
יגאל [illegible]
מנהל המחוז

העתק:
גברת שמחה יודוביץ - מנהלת מינהל ההשקעות

משרד החקלאות ופיתוח הכפר, מחוז גליל גולן
קרית שמונה: טל. 06-6944977, FAX 06-6902597, מרכזה איזורית גליל עליון 10200

REGIONAL COUNCIL - MEVOOT HAHERMON
D.N. Tzomet Koach 12000, ISRAEL
Tel: (Operator) 06-6942120-1-2, (Fax) 06-6943063

מועצה אזורית - מבואות החרמון
ד.נ. צומת כח 12000
טלפון: (מרכזיה) 06-6942120-1-2, (פקס) 06-6943063

מועצה בקו העימות
אתר המועצה באינטרנט: www.hermon.org.il

סימוכין ר/7
ד' חשון, תשס"א
2 נובמבר, 2000

בס"ד

לכבוד
ח"כ יוסי שריד
כנסת ישראל
ירושלים

א.נ.,

הנדון: דו"ח סוציאלי – משפ' [redacted] מושב מרגליות.

[redacted]

להמשך טיפולך המסור נודה.

דני שכטר
מנהל מחי הרווחה

עו"ס רלי אברהמי

הוגשה לשרותים הנרחבים
מועצה אזורית מבואות החרמון

1/11/00

לכבוד ד"ר יעקב שרוג

הנדון: סיוע בשיקום לולן - נשפ [redacted] - מרבליות.

אדון נכבד,

אני [redacted] מתמשק מרבליות אלמנה כ- 8 שנים, חולה מיוחד (מוכרת בקרבת מקום עי' קרוביה לאומי בגלל מחלת הפולסיה ובעיות אוטיסטיות).

יש לי 3 ילדים: [redacted] - 24 סטודנט, [redacted] - 20 חיל, [redacted] - 16 תלמיד.

כפי שציינתי הנני חולה במחלת סרפ מאז כ- 24 שנים ויש לי התקפים מהמחלה לאחרונה תכופות.

מחלה זו מקשה עלי בחלי הימים ימים ומצריכה טיפול תרופתי קבוע שאותו אני מקבלת ומשתמשת מאז גילוי - דבר המקשה עליהם גם כן.

בנוסף לכן אני סובלת מבעיות בד קשות במרפקות מאני לעסוק בכל עבודה כשהיא.

הקשיים אליהם היא נתקלת בעמדן עבודה/סיוע לי בכך שאוכל לשכל את הלול שלי ולבצע מביתי:

- אין לי הלול בגדסה אוטומטי (חלוקת מספוא לעופות נמשית באופן אוטומטי). דבר אשר קיים כמעט בכל הלולים בגדל מלפני כמה שנים.
- מגדל הלול ברוך (כלובים שבועיים, מערכת קרוואלות, אסמכתאים שבועיים, בעיות מים מתשמל).
- הלול מסוגל ל- 2 עליות בקירות - דבר אשר מייקר את עלויות המתנקה, ולכן אני צריכה לחכות את שני הלולים.

ההגדסה ושיפוץ הלול נעשה הכרחי מבחינתי בגינתי בהתקופה הקרובה מאחר ואין אפשרות מילדי לעזור בלול בגלל

שאסוקמה בשנים של ולבני.

[redacted] - סטודנט אשר לומד שבועה אלון ויש לו עבודות ומבחנים
פרויקטים להגשה ובנוסף נשוי ואינו בבית.

[redacted] - גיל אשר מעבר רק בלילות בבית.

[redacted] - בלמידה מבחן אשר משך רק לאחר יום לומדים אחרון.

ההשקעה בלול הינה שונה וקרה עבורו (כ 180-200 אלף שח).
בהתקבצה כי נעשתה לבית התבש לאחר שנים של סבל ועמודים
בבית ושם שלא באנו לעזרתם (קיר, סדקים, ללא בידוד,
נזילות מים עוד).
כרגע אנו בתחילת של כמעט 300 אלף שח ונשאר ללא
מימון שתבטח אויר, רק בלוולות מקבלו משפחה קרובים.

בנוסף לכך מצמן בניית סבור הסתמכתי עם חברת "קמבל"
חברה מטבחים "משפחה" את הכול והפסדתי סכום של
40 אלף שח.

על כל האמור לעל שיפוי בלול נשאר בלתי אפשרי מבחינתי
ללא סיוע או עזרה מגד גורם כלשהו אחר.

אודה מאוד על טיפולכם המהיר בבקשתי

בתודה מראש

[redacted]

מושיק מרגליות

לכבוד
[redacted]

המוסד לביטוח לאומי

סניף באר שבע

30.11.94
תאריך

ציב ובאר יעקב
הישוב

12100
מיקוד

[redacted]
בפניה נוספת נא לציין

גברת נכבדה / אדון נכבד

הנדון: **קיצבת נכות לפי פרק ו' 2 לחוק הביטוח הלאומי.**

הרינו להודיעך: —

א. עפ"י החוק ובהתחשב בדרגת אי־הכושר שנקבעה לך תשולם לך:

☑ קיצבת נכות בשיעור % 100 החל ביום 1/10/94.

☐ קיצבת נכות זמנית בשיעור % ..... החל החל ב ..... עד .....

☐ בתום תקופה זו תבדק מחדש דרגת אי כושרך.

אם יש לך השגות על ההחלטה בסעיף א' זכותך לערור עליה בפני הועדה לעררים, תוך 30 יום מקבלת הודעה זו, אם בדעתך לערור.

עליך להגיש ערר מנומק בכתב לסניף המוסד לביטוח לאומי הקרוב למקום מגוריך.

הועדה לעררים רשאית לאשר, לבטל או לשנות ההחלטה זו.

אם ערך מוגש בגין זמניות הקיצבה, יתכן ויהיה עליך להבדק ע"י הועדה הרפואית לעררים.

ב. ☐ הואיל ותביעתך מיום ..... הוגשה באיחור שקלנו לפי הוראת סעיף 128 לחוק, אם לשלם לך קיצבה למפרע לתקופה העולה על 12 חודשים מיום הגשת התביעה, והוחלט:

☐ לשלם לך קיצבה עבור ..... חודשים נוספים (חודשים אלה הובאו בחשבון בסעיף א' לעיל).

☐ אין מקום לתשלום עבור תקופה נוספת.

☐ אם תמציא לנו הסיבות לאיחור בהגשת התביעה נשקול מחדש תשלום לתקופה נוספת.

ג. בהסתמך על סעיף 127 כא לחוק הביטוח הלאומי קבענו שהינך: ☑ נכה ☐ עקרת־בית נכה

אם יש לך השגות על ההחלטות בסעיפים ב' או ג' לעיל זכותך להגיש תובענה בביה"ד האזורי לעבודה ב... באר שבע
תוך 6 חודשים.

לשם הגשת תובענה לבית הדין תוכל להעזר בלישכה לסיוע משפטי שמענה: הרחוב שדרות בן גוריון

הודעה בדבר שיעורי הקיצבה, מרכיביה ומועד ביצוע התשלום תשלח בנפרד.

הערות: ☐ מוצע כי תפנה למחלקת הבטחת הכנסה בסניף לבדיקת זכאותך להשלמת הכנסה.

☐ מצורף טופס

עליך להודיענו מיד על כל שינוי שיחול במצבך הבריאותי, בהכנסותיך, במצבך המשפחתי ובכתובתך.

בכל הענינים הנוגעים לקיצבה זו נא לפנות רק לסניף הביטוח הלאומי הקרוב למקום מגוריך.

הזכות לקיצבת נכות היא עד גיל 60 (באשה) ו־65 (בגבר)
לקראת הגיעך לגיל זה עליך להגיש תביעה לקיצבת זקנה.

העתק: .....

בכבוד רב

פקיד תביעות

שם התותם

נחומת הלשכה

הלישכה לשירותים חברתיים:

תיק ניידות

* דברי הסבר ראה על גב הטופס.

בל/3286 (4.93)

מ ר ג ל י ו ת

מושב עובדים

ד.נ. גליל עליון 12160 טל 6943317 פקס * 69439917

תאריך : 27.11.00

לכבוד : משרד החקלאות .

רשימת חברים לזכאות מיכסת מסילות .

	שם הזכאי	ת-ז	מ"ס משק	משק בית אב
1.	[redacted]			
2.				
3.				
4.				
5.				
6.				
7.				
8.				

בכבוד רב
מזכירות מרגליות

ל.ב.ו. אומ"ר

מ ר ג ל י ו ת

מושב עובדים

ד.נ. גליל עליון 12160 טל 6943317 פקס * 69439917

תאריך : 27.11.00

לכבוד : משרד החקלאות .

הנדון : רשימת חברים לזכאות מיכסת מסילות .

	שם הזכאי	ת-ז	מ"ס משק	משק בית אב
1.	[redacted]			
2.				
3.				
4.				
5.				
6.				
7.				
8.				

בכבוד רב
מזכירות מרגליות

ליקוי אומר

מדינת ישראל
משרד החקלאות ופיתוח הכפר
מחוז גליל גולן

תאריך: 20 לנובמבר 2000
מספר: _____

לכבוד
מר הרצל אבידר
עוזר כלכלי למנכ"ל
משרד החקלאות - בית דגן

הנדון: **העברת מכסת הטלה "שלא כדין" - מושב מרגליות**

סימוכין: פקס שלך מיום - 13.11.2000

1. מדובר בהעברה פנימית של מכסת הטלה מחקלאי לחקלאי ללא ידיעתנו וכמובן ללא אישורנו.

2. כל הליך ההעברה בוצע ישירות מול מועצת הלול.
מאחר ומדובר למעשה במכירת מכסה של משק קיים ופעיל, אין לנו למעשה כל מעורבות ואנו לא צד בנושא זה.

בברכה,
יגאל חן
מנהל המחוז

משרד החקלאות ופיתוח הכפר, מחוז גליל גולן
קרית שמונה: טל. 06-6944977, FAX 06-6902597, מועצה איזורית גליל עליון 10200

AGRICULTURE MINISTRY

משרד החקלאות ופיתוח הכפר
המנהל הכללי

דף מקדים להעברת פקס

DATE 13/11/2000 תאריך

TO יגאל תן אל:

FROM דרור אבי מאת:

NO OF PAGES (INCL THIS PAGES) 2 מספר דפים כולל דף זה:

שלום רב,

בברכה,
לשכת מנכ"ל משרד החקלאות

במידה וכל חדפים לא התקבלו אנא התקשר/י להודעינו
טלפון: 03-9485530 פקס: 03-9485858

משרד החקלאות ופיתוח הכפר, דרך המכבים ראשון-לציון, ת.ד. 30 בית דגן 50200
טל: 03-9485530, פקס: 03-9485858

BEN MEIR, HIMI *LAW OFFICE*

AVI HIMI, ADVOCATE
SHARON YANAY, ADVOCATE
SHACHAR BEN MEIR, ADVOCATE
NESS BEN MATHAN, ADVOCATE

RAMAT GAN:
GIBOR SPORT 28 BEZALEL ST. RAMAT GAN
TEL. 972-3-6127878 FAX. 972-3-6127979
E-MAIL:maf@internet-zahav.net

KIRYAT - SHMONA:
BINYAN TSAHAR POB 248 KIRYAT-SHMONA
TEL. 972-6-6950889 FAX. 972-6-6951497

בן מאיר, חימי משרד עורכי דין

אבי חימי, עו"ד
שחר בן מאיר, עו"ד
שרון ינאי, עו"ד
נס בן נתן, עו"ד

רמת גן:
בית גיבור ספורט, רח' בצלאל 28, רמת גן 52521
טל. 03-6127878 פקס. 03-6127979
דואר אלקטרוני: maf@internet-zahav.net

קרית שמונה:
מרכז מסחרי, בנין צחר ת.ד. 248 קרית שמונה 11012
טל. 06-6950889 פקס. 06-6951497

7 בנובמבר 2000

DATE ~~1112000-9 - (3)~~ תאריך

12/11/00
לכבוד
לדון !

לכבוד:

מר יצחק תובלי, מנכ"ל
מועצת הלול
רחוב קפלן 2
תל אביב, 64734

דואר נכנס
לשכת המנכ"ל
12 -11- 2000
שם הדיון:
3382
מס' אסמכתא:

א.נ.,

הנדון: **בקשה לבדיקת חשד לקבלת מכסת ביצים שלא כדין**

בשם מרשי, מר [redacted], הריני לפנות אליך בקשר לנדון בדברים כדלקמן:-

1. מרשי חינו חבר מרגליות מושב עובדים להתיישבות חקלאית בע"מ.

2. לאחרונה הסתבר למרשי, להפתעתו, כי הוקצתה למר [redacted] ממושב מרגליות מכסת ביצים.

3. למיטב ידיעת מרשי, ובהתאם להוראות הדין הרלוונטיות, ניתן להקצות ו/או למכור מכסת ביצים למי שהינו בעל נחלה בלבד.

4. למיטב ידיעת מרשי, מר [redacted] איננו בעל נחלה במושב מרגליות, שהרי לא נתקבלה כל החלטה כזו בעניינו באסיפת האגודה - ככל שהדברים ידועים למרשי.

5. בנסיבות העניין, מבקש מרשי כי תבוצע על ידכם בדיקה מדוקדקת של סוגיה זו, על מנת לוודא כי אין המדובר במעשה שנעשה שלא כדין ו/או בניגוד לכללי מנהל תקין.

בכבוד רב,
שרון ינאי, עו"ד

העתק:
מנכ"ל משרד החקלאות
מנהל משרד החקלאות - גליל גולן

הרמן, מקוב ושות' משרד עו"ד ונוטריונים
HERMANN, MAKOV & CO. LAW OFFICES & NOTARIES

Dr. Shlomo Peled
Isaac Winder
Eliahu Ben-Israel
Tommy Manor
Roy Makov
Ehud Nof
Yael Sheffer
Moshe Huberman
Dalit Ben-Israel
Michal Manor
Ilan Winder
Yael Sasson-Varzeger
Hagit Kafri-Hadeah
Guy Eyal
Tamar Ben-Israel
Sharon Gutmann
Karen Kadmi

Dr. D. Hermann,
Consultant

ד"ר שלמה פלד
יצחק וינדר
אליהו בן-ישראל
טומי מנור
רועי מקוב
אהוד נוף
יעל שפר
משה הוברמן
דלית בן-ישראל
מיכל מנור
אילן וינדר
יעל ששון-ורזגר
חגית כפרי-חדש
גיא אייל
תמר בן-ישראל
שרון גוטמן
קרן קדמי

ד"ר ד. הרמן,
יועץ

רח' בצלאל 28 (קומה 21) (בית גיבור ספורט), רמת גן 52521
28 Bezalel St. (21st floor) (Gibor Sport Tower) Ramat Gan 52521

טל: Tel: (972) 3-6114200 פקס: Fax: (972) 3-6114220

e-mail: tommy@wbmplaw.co.il

Our Ref. 57/63/מ סימוכין :

Date : 16.11.2000 תאריך :

לכבוד
שרון ינאי, עו"ד
רח' בצלאל 28
תל-אביב

בפקס' 6127979

ח.נ.,

הנדון: מכסת ביצים - מושב מרגליות

1. נתבקשתי ע"י מנב"ל המועצה לענף חלול להשיב על מכתבך בנדון מיום 7.11.00.

2. ספק בעיני אם למרשך יש אינטרס לגיטימי בקבלת המידע המבוקש במכתבך ודומני, כי וחשש המועלה במכתבך חלת מעט מוקדם, טרם שתעובדות והדינים הרלבנטיים היו ברשותך במלואם.

3. [redacted] רכש את מכסתו מאת [redacted] בחודש מאי 1999, בהתאם לתוראות סעיף 2 א. לחוק חגליל, התשמ"ח - 1988. מצ"ב אישור ועד מושב מרגליות, בדבר חיותו של מר [redacted] חנ"ל בעלים/מחזיק של משק חקלאי במושב מרגליות. מכאן שמר [redacted] רכש את מכסתו כדין ואין כל יסוד לאמור במכתבך.

בכבוד רב ובב"ח,

ט. מנור, עו"ד

העתקים:
מר י. טובלי, מנב"ל
המועצה לענף חלול

(מכתביס-טומי-מכסת ביצים-מושב מרגליות)

3

לכבוד
המועצה לענף החלל

א.נ.,

הנדון: מר [redacted] / עלמלו - המגדל ת.ז. [redacted]

הננו לאשר לכם בזאת, כי המגדל הינו המגלים, המחזיק במובן חוק החתיישבות הרוקלאית (סייגים לשימוש בקרקע חקלאית ובמים) התשכ"ז- 1967, במשק חקלאי מס' 134 באגודת מעלות במרום הגליל.

אישור זה ניתן על ידינו לצורך קבלת אישורכם להעברתה למגדל של מכסת ייצור בענף החלול.

מרגליות
מנהל מחלקת אכלוס נגב
המינהלת החקלאית שדות נגב

(חתימות המאמנים)

18.11.99
תאריך

שמות מנהלי התיסמה	חתימה
1. איתן בן גיגי	[signature]
2. נמרוד קאנרי	[signature]

מרגליות
מנהל עובדים
המינהלת החקלאית שדות נגב

BEN MEIR, HIMI *LAW OFFICE*

AVI HIMI, ADVOCATE
SHARON YANAY, ADVOCATE
SHACHAR BEN MEIR, ADVOCATE
NESS BEN MATHAN, ADVOCATE

RAMAT GAN:
GIBOR SPORT 28 BEZALEL ST. RAMAT GAN
TEL. 972-3-6127878 FAX. 972-3-6127979
E-MAIL: maf@internet-zahav.net

KIRYAT - SHMONA:
BINYAN TSAHAR POB 248 KIRYAT-SHMONA
TEL. 972-6-6950889 FAX. 972-6-6951497

בן מאיר, חימי משרד עורכי דין

אבי חימי, עו"ד
שחר בן מאיר, עו"ד
שרון ינאי, עו"ד
נס בן נתן, עו"ד

רמת גן:
בית גיבור ספורט, רח' בצלאל 28, רמת גן 52521
טל. 03-6127878 פקס. 03-6127979
דואר אלקטרוני: maf@internet-zahav.net

קרית שמונה:
מרכז מסחרי, בנין צחר ת.ד. 248 קרית שמונה 11012
טל. 06-6950889 פקס. 06-6951497

6 בנובמבר 2000

DATE ~~6112000-2 - (3)~~ תאריך

מבלי לפגוע בזכויות

לכבוד:

ועד מרגליות מושב עובדים
להתיישבות חקלאית שיתופית בע"מ
ד.נ.ג.ע. 12160

א.ג.נ.,

הנדון: **דרישה להקצאת שטח להקמת לול**

בשם מרשיי, ה"ה [redacted], הריני לפנות אליכם בקשר לנדון בדברים כדלקמן:-

1. מזה כשלוש שנים ממתינים מרשיי להקצאת שטח אדמה מתאים להקמת לול על ידי ועד המושב.

2. מרשיי נדחים שוב ושוב על ידי המושב בטענה לפיה טרם 'נמצא' שטח מתאים ו/או יש להמתין ל'תכניות עתידיות' וכיוב'.

3. במשך כשלוש שנים אין ביכולתם של מרשיי לעשות שימוש במכסת הביצים שהוקצתה להם, דבר הגורם להם לנזקים כלכליים ניכרים.

4. הנכם מדרשים בזאת להקצות למרשיי שטח מתאים להקמת לול וזאת באופן מיידי.

5. למען הסר ספק, מרשיי שומרים על זכותם לתבוע מאת ועד המושב פיצוי מלא בגין כל נזק שהוסב להם בעבר ו/או יוסב להם בעתיד בגין אי הקצאת מגרש מתאים להקמת לול.

בכבוד רב,

שרון ינאי, עו"ד

העתק:
1. מר שלומי אברהם, רכז בכיר, רשם האגודות השיתופיות
2. מר רפי לב ארי, משרד ראש הממשלה
3. מר יגאל חן, משרד החקלאות - מחוז גליל גלון

BEN MEIR, HIMI *LAW OFFICE*

AVI HIMI, ADVOCATE
SHARON YANAY, ADVOCATE
SHACHAR BEN MEIR, ADVOCATE
NESS BEN MATHAN, ADVOCATE

RAMAT GAN:
GIBOR SPORT 28 BEZALEL ST. RAMAT GAN
TEL. 972-3-6127878 FAX. 972-3-6127979
E-MAIL maf@internet-zahav.net

KIRYAT - SHMONA:
BINYAN TSAHAR POB 248 KIRYAT-SHMONA
TEL. 972-6-6950889 FAX. 972-6-6951497

בן מאיר, חימי משרד עורכי דין

אבי חימי, עו"ד
שחר בן מאיר, עו"ד
שרון ינאי, עו"ד
נס בן נתן, עו"ד

רמת גן:
בית גיבור ספורט, רח' בצלאל 28, רמת גן 52521
טל. 03-6127878 פקס. 03-6127979
דואר אלקטרוני: maf@internet-zahav.net

קרית שמונה:
מרכז מסחרי, בנין צחר ת.ד. 248 קרית שמונה 11012
טל. 06-6950889 פקס. 06-6951497

7 בנובמבר 2000

DATE 1112000-9 - (3) תאריך

לכבוד:

מר יצחק תובלי, מנכ"ל
מועצת הלול
רחוב קפלן 2
תל אביב, 64734

א.נ.,

הנדון: **בקשה לבדיקת חשד לקבלת מכסת ביצים שלא כדין**

בשם מרשי, מר [redacted], הריני לפנות אליך בקשר לנדון בדברים כדלקמן:-

1. מרשי הינו חבר מרגליות מושב עובדים להתיישבות חקלאית בע"מ.
2. לאחרונה הסתבר למרשי, להפתעתו, כי הוקצתה למר [redacted] ממושב מרגליות מכסת ביצים.
3. למיטב ידיעת מרשי, ובהתאם להוראות הדין הרלוונטיות, ניתן להקצות ו/או למכור מכסת ביצים למי שהינו בעל נחלה בלבד.
4. למיטב ידיעת מרשי, מר [redacted] איננו בעל נחלה במושב מרגליות, שהרי לא נתקבלה כל החלטה כזו בעניינו באסיפת האגודה - ככל שהדברים ידועים למרשי.
5. בנסיבות העניין, מבקש מרשי כי תבוצע על ידכם בדיקה מדוקדקת של סוגיה זו, על מנת לוודא כי אין המדובר במעשה שנעשה שלא כדין ו/או בניגוד לכללי מנהל תקין.

בכבוד רב,
שרון ינאי, עו"ד

העתק:
מנכ"ל משרד החקלאות
מנהל משרד החקלאות - גליל גולן

תאריך: 23.10.2000

מדינת ישראל
נציבות המים
אגף לניהול הצריכה

תוספת לרשיון הפקה והספקה של מים שהוצא בתאריך: 31/12/1999

רשיון מספר: 2000/ 266

שם בעל הרשיון: מועצה אזורית
כתובתו: ד.נ. גלילי עליון
מקוד: 12160
שם הצרכן:

לרב
לקבלת
הישובים
מלאים

פירוט השינויים:

מס צרכן	תוספת	הפחתה	חקלאות	ותעשיה	בית	אופי השינוי הפחתה	מקור מים
266		100.0	100.0			חד פעמית	חפ.עקורות

הערה: הפחתה חד פעמית של 100,000 מ"ק מיחידות עקורות ל חקלאות.
הזכות ובעת תביעה: מחדש בליל - ברלן

ימשרד החקלאות
ופיתוח הכפר
29. 10. 2000
דאר נכנס
תיק/אר נמסר

העתקים: 1. תיק הצרכן
2. קרן איזון
3. מ. החקלאות אבי-אלון

שמעון בן
נציב המים

רח' המסגר 14, ת.ד. 20365 תל-אביב 61203 טל': 03-6369666 פקס: 03-6369759

תיק מרכזי

מדינת ישראל
משרד החקלאות ופיתוח הכפר
מחוז גליל גולן

תאריך: 10 לאוקטובר 2000
מספר: _____

לכבוד
מר מרדכי כהן (קדמון)
מנהל הרשות לתכנון
משרד החקלאות - בית דגן

לכבוד
גברת נוגה בליץ
מנהל האגף לניהול וצריכה
נציבות המים

הנדון: העברת מים בין אגודות בשנת 2000

1. אבקשכם, לאשר העברת 150,000 מ"ק מים ממושב מרגליות, צרכן מספר: 266 למושב שדה אליעזר, צרכן מספר: 293.

2. במושב שדה אליעזר 100 נחלות חקלאיות, מהן 30 יחידות הרחבה חקלאיות ללא מכסת מים וזו אחת הסיבות לחריגות מדי שנה.

3. מצורף לזה פניית מושב שדה אליעזר וכן אישור מושב מרגליות.
מושב שדה אליעזר הינו יישוב קו עימות.

בברכה,
יגאל חן
מנהל המחוז

העתקים:
מזכירות מושב מרגליות
מזכירות שדה אליעזר

משרד החקלאות ופיתוח הכפר, מחוז גליל גולן
קרית שמונה: טל. 06-6944977, FAX 06-6902597, מועצה איזורית גליל עליון 10200

מ ר ג ל י ו ת

מושב עובדים

ד.נ. גליל עליון 12160 טל 6943317 מקש * 6943917

תאריך 10/10/99

לכבוד : משרד החקלאות - מנהל מחוז יגאל חן.

הנדון : העברת 150 קוב מים לשדות אליעזר.

מושב מרגליות מאשר העברת 150 קוב ממכסת מים משנת 2000

לטובת מושב שדה אליעזר באופן חד פעמי.

הנהלת הישוב מאשרת בנ"ל
והסכמת 150 קוב מ"מ
למושב שדה אליעזר

בברכה

מזכירות מרגליות.

מרגליות
מושב עובדים
הרשות המקומית בע"מ

מרגליות
מושב עובדים
הרשות המקומית בע"מ

העתק:
מר בני בן מובחר

המועצה
לענף הלול

תל-אביב, ת.ד. 7133, מיקוד 61071
רח' קפלן 2, מבו"קים: מועצת הלול
טל: 6083232, פקס: 6960151

תאריך: 30 מאי, 2000
כ"ה אייר, תש"ס

מר [redacted]
<u>מושב מרגליות</u>

א.נ.,

הנדון: <u>הקצאת תוספת מכסת ביצי מאכל</u>

ועדת המכסות בישיבתה מיום 29/3/00, החליטה לא להקצות לך תוספת מכסת ביצי מאכל.

כידוע לך, עפ"י חוק המועצה לענף הלול וכלליה ניתן להעביר מכסה מבעל מכסה אחר.

בכבוד רב,

בניהו מנדל
יו"ר ועדת המכסות

מזכר

(להתכתבות פנימית במשרדי הממשלה)

אל: יגאל	התאריך: 29-12-19
מאת: עו"ד	תיק מס:
הנדון: [redacted] גרנלוי	
סימוכין:	

שלום!

בעניין ההסדר ל- 190 סוגים שלכל חדר
בגרחקה נאינה (כך) ורכשו מ-200 בינה
ל50 - אמרו ישנו דסק - הפקקות אלגוי (בלשה מקוקה)
הגרסה נרשמה על שם ההורים.

[redacted] רכב אחר נמסרו גרס [redacted]
גיל מה 28
(נרכשו מ [redacted] גם אור [redacted]
[redacted] היה נאיר לבאור אחר ב-200 מ-200
ל [redacted] בנוסף להעלה על מ-300 בינה אמשרד
רק שעלות נמסרו על מ-50 בינה.
בעוטל באור רק מ-100 בינה.
לפי רישום אדם גרנלוי נרכשו על ידו מ-300 בינה
- משיחה עם קוד אלים אמרו בלרל נוסן
נוכל לעשות באמרה קלים מנה.
גישור גרנלוי.

מדף 1010

לכבוד
המועצה לענף הלול
רח' קפלן 2,
תל-אביב

הודעה בדבר העברת מכסה בענף הלול (אזור הגליל)

1. שם המעביר: _____ (מוסר המכסה)
ת.ז. : _____
מען : _____
מס' יצרן : _____

2. שם הנעבר: _____ (מקבל המכסה)
ת.ז. : _____
מען : _____
מס' יצרן : _____

3. הנני בעל מכסה לייצור/ שיווק פטמים/ ביצים בכמות של _____ ק"ג פטם/ ביצים.

4. הנני מבקש להעביר החל מיום _____ את חלק ממכסתי לייצור ושיווק פטמים/לייצור ושיווק ביצי מאכל (נא למחוק המיותר) בהיקף של _____ ק"ג פטמים/ _____ ביצי מאכל, לנעבר שפרטיו רשומים לעיל.

מצ"ב אישור מאת חשב המועצה בדבר סילוק חובותי וחובות הנעבר למועצה.

_____
חתימת המעביר

- **הנני מאשר בזה כי ידוע לי שבגין המכסה הנ"ל המועברת אלי <u>לא אהיה זכאי</u> לסובסידיה לפי חוק הגליל.**

אני מסכים להעברה אלי את המיכסה הנקובה לעיל.

_____
חתימת הנעבר

אני הח"מ, _____ עו"ד, מרח' _____, _____, מאשר בזאת, כי ביום _____ הופיע בפני המעביר והנעבר הנקובים לעיל ולאחר שזיהיתי אותם והסברתי להם את מהות העיסקה שהם עומדים לבצע ואת התוצאות המשפטיות הנובעות ממנה ולאחר ששוכנעתי שהדבר חובן להם כראוי, חתמו בפני על ההודעה לעיל.

_____
חתימה וחותמת עו"ד

(חלק - גליל)

16/12/99

מעשה מרמה

דחוף

לכבוד:

מנכ"ל: מעלה החלל מר ירחק טלבי

הנדון: השלמה מבצע גלית.

א. אני [redacted] ממעשה מרמה עם ירדן [redacted]
עם גב' [redacted] הבו במעשה מקיים מעל 94
את המסך הקיים מהן המעשה שעלה.

ב. בהליך קבלת המכשול במעשה מרמה לא יכלו
לקבל מכשיר מכיוון שלא היה מי שיחתום לי על
סיסטסט גילה. עקה כך איקשר מ[redacted]
שיעזר לי בנדון:

ג. מעלה החלל השיגה לנו אותה סיסטסט גילה.
בשלב זה הושלם לבל החברים מכשול על
סיסטסט גילה לי הועבר מעשרב התקלות כ-סיסטסט גילה.
ו- סיסטסט גילה לא הועבר לי ומי אך היה
ממעלה החלל. כאשר כולם חברי המעשה קבלו
מכשיר מלאה של סיסטסט אלף גילה. אני מבקש
בזה לסיים עם בקשה להשלים לי את המכשיר כמו
כולם לסך של סיסטסט גילה כמו כולם.

בכבוד רב [redacted]
מעשה מרמה מסך [redacted]

העתקים: גב' שלה שמעון
מנהל מערכת התקלות מר יוס' ש'
מנהל מערכת התקלות מר יאל בן

לעמיר
לשו
בהתאם
בכבוד
16/12/99
גיל מסקר

מ ר ג ל י ו ת

מושב עובדים

. גליל עליון 12160 טל. 06-943317 * פקס. 06-943917

יגאל חן

תאריך: 24.03.97

לכבוד

[redacted]

אדון נכבד,

על מנת שתוכל להבל מספר יצרן כמו כולם , עליך לרכוש את ה - 100,000 ביצים הראשונות בסכום של 20.000 ש"ח .
את הסכום הזה יש להעביר מיידית לזכות המושב , כך שנוכל להמשיך לטפל בנידון .

ב ב ר כ ה

ה ה נ ה ל ה

העתקים:

1. מועצת הלול .
2. משרד החקלאות - מר יגאל חן .

99-11-96

תאריך: 27/11/96

המ[illegible]ה
לענף [illegible]לול

תל-אביב, ת.ד. נצנוץ, מיקוד 61071
רח' קפלן 2, מבוקים: מועצת חלול
טל. 6954191, פקס. 6952195

העברת מכסת ביצי-מאכל מיצרנים אחרים ליצרנים במושב מרגליות

שם המעביר	ישוב	מס' יצרן	כמות	שם הנעבר	מס' יצרן
[redacted]	ברנדס חדרה	[redacted]	171,000	[redacted]	
	בית זית		107,000		
			200,000		
			100,000		
	צפריריים		70,000		
			117,000		
	בר-גיורא		20,000		
			200,000		
			49,000		
	צופית		70,000		
			200,000		
			130,000		
			100,000		
			190,000		
	כפר-הס		130,000		
			180,000		
	בר-גיורא		200,000		
			200,000		
			200,000		
			73,000		
			89,000		
			180,000		
	בית יצחק		10,000		
			130,000		
	אבן יהודה		100,000		
	אבן יהודה		203,000		
	אבן יהודה		100,000		
	אבן יהודה		202,000		
	אבן יהודה		200,000		
	אבן יהודה		200,000		
	בלפוריה		29,000		
	בלפוריה		200,000		
	בלפוריה		100,000		
	באר יעקב		216,000		
	באר יעקב		120,000		
	באר יעקב		200,000		
	רמת הדר		200,000		
			5,186,000		

(1569)

2/..

המועצה
לענף הלול

תל-אביב, ת.ד. 7133, מיקוד 61071
רח' קפלן 3, מבדקים: מועצת הלול
טל. 6954191, פקס. 6952195

שם המעביר	ישוב	מס' יצרן	כמות	הנעבר	מס' יצרן
העברה מדף קודם			5,186,000		
[redacted]	רמת הדר	[redacted]	70,000	[redacted]	
	רמת רזיאל		80,000		
	רמת רזיאל		200,000		
	רמת רזיאל		45,000		
	רמת רזיאל		35,000		
	רינתיה		155,000		
	רמת רזיאל		200,000		
	בית הלוי		161,000		
	בית הלוי		200,000		
			6,332,000		
			=========		

(1569)

משפ מרכזי

רשימת רכישת מרכב 331 יח' הרחקה

	שם המקבל	ת.ז.	שם משק	שם הבעל	שם משק של הבעל	מרכב לכל שנה	הערה
1	[redacted]					300.000	אם
2						294.000	אב
3						297000	אב
4						300000	אם
5						300000	אם
6						300,000	אב
7						293000	אב
8						298157	אב
9						300000	יתומה
10						300,000	יתומה
11						300006	אב
12						280000	אב
13						200000	אם
14						300000	אב
15						300000	אב
16						291000	אב
17						300000	אם
18						300,000	אב
19						284000	אב
20						300000	אב
21						300000	אב
22						300000	אב
23						430000	אב
24						300.000	אב
25						297000	אם
26						300000	אב
27						300000	אם
28						300000	אם
						8364163	

מנהל חשבונות
במטעם מרגליות

מרכז חילוט

נספח 2 – רשימת רכישות מרשם 33 וה' הרחבה

מס' סעיף	שם הרוכב	מ.ל.	מס' שלדה	שם האב	מס' תעודת הזהות	מחיר לרכישה
29	[redacted]					339 000
30						300 000 שקל
31						500 000
32						500 000
33						500 000
						10503153

יוסף נעים
מנהל חשרונות
בשביל מרגלית

העתק

המועצה
לענף החלול

תאריך: 15/05/97

לכבוד
שם: [redacted] (מוסר המכסה) שם: [redacted] (מקבל המכסה)
ישוב: מרגליות ישוב: מרגליות

הנדון: העברת מכסת ביצים
בין בעל מכסה אישית לבין בעל משק חקלאי (מרוס הגליל)
מיום 1.1.97

רשמנו לפנינו את הודעתכם בדבר העברת חלק מהמכסה לייצור ושיווק ביצים בכמות שנתית של 100,000 ביצים, בהמשך על הודעתכם שנחתמה בפני מזכיר הישוב ביום 30.5.97.

פרטי המעביר (מוסר המכסה)		פרטי הנעבר (מקבל המכסה)	
שם:	[redacted]	שם:	[redacted]
ת.ז.		ת.ז.	
		מען:	מרגליות
מען:	מרגליות	מס' יצרן:	~~[redacted]~~
מס' יצרן:	[redacted]	מס' משק:	08[redacted]

אסמכתא: פרוטוקול ועדת מכסות מיום 12/1/97.

רשמנו לפנינו כי השיווק צמוד למשווק "תנובה", אלא אם כן תודיענו אחרת תוך 14 יום מיום קבלת הודעתנו זו/ או עפ"י הרגיל.

בכבוד רב,
בניהו מנדל
יו"ר ועדת מכסות

העתקים: יצחק שוגלי - מנכ"ל
משווק תנובה
אתי - כאן
הלנה - נא טיפולך

16/12/99

מעשה מרמה

דחוף!

לכבוד:

מנכ"ל: מעלה הלוי מי יודע לתת
הנדון: השלמה מבטחת נדיבה.

א. אני [redacted] ממעשה מרמה עם ירדן [redacted]
עם גב' [redacted] הגיע במעשה מסחרי מעל 94
את המשק הקיבוצי מגן המעשה שעשה.

ב. בהליך קבלת המכשיר במעשה מרמה לא יכלתי
לקבל מידע מינימלי שלא היה מי שיתלה לי על
סיסטמטיקה בילה. עקב כך איבדתי מ[redacted]
שיעור לי בנדון:
זו מעלה הלוי בשלומי לגול אלמה סיסטמטיקה בילה.
בשלב זה הושלם לכל החברים מכשיר של
סיסטמטיקה בילה לי הועברו ממשרד התקלות כ-400 מלה.
ו- 400 בילה לא הועבר לי ושמו עד הלם
ממעלה הלוי. כאשר כולם חברי המשפחה קבלו
מספר מלאה של סיסטמטיקה אלו בילה. אני מבקש
בדחי לשמוע מה הקשה להשלים לי את המכשיר כמו
כולם לסמך של סיסטמטיקה בילה כמו כולם.

בכבוד רב [redacted]
מעשה מרמה מסחר [redacted]
[redacted]

העתקים: גב' שלה שמעון
מנהל משרד התקלות מר יוס' יש'
מנהל משרד התקלות מר יאל בן

למיר לי יקאל
ירושלים

19-12-99

052-487937

המועצה לענף הלול
תל-אביב, ת.ד. 7133, מיקוד 61071
רח' קפלן 2, מברקים: מועצת הלול
טל: 6083232, פקס: 6960151

תאריך: 29 יוני, 2000
כ"ו סיון, תש"ס

לכבוד
מר יגאל חן
מנהל מחוז גליל – גולן

הנדון: **השלמת מכסות ביצי מאכל – מרגליות**

לשאלתך, הנני מאשר בזאת כי השלמת מכסת ביצי מאכל לבעלי מכסות חדשות במושב מרגליות, היתה בכמות של 300 אלף ליחידת משק, למעט מקרים בודדים.

בכבוד רב,

שלום דוד
מנהל אגף תכנון וכלכלה

Apr. 22 1

PHONE NO. :

FROM :

מ ד נ ל

מושב עובדים 12160

ת

טל 5943317
פקס 5943317

תאריך 27.1.98

לכבוד: בניהו מנדל
מזכיר הארגון
א.ג.נ

הנדון: אישור מספר יצרן לחברים

לאור שיחה שהיתה לנו במשרדך בת"א, אנו מעבירים לך את בקשתנו:
לקבלת מספר יצרן לחברים: [redacted]
שני החברים בעלי משקים וחברים באגודת מרגליות.

בכבוד רב

מרגליות

מזכירות מרגליות
מושב עובדים
הרשאות וקליטה שרותי נפש

משרד החקלאות
ופיתוח הכפר
מחוז דרום - גדרה
18.01.2000
דוא"ר נבנס
תיק/אר נמסר

לפי אתי

הסכם

שנערך ונחתם בקרית שמונה ביום 28.9.95

ב י ן: [redacted] ת.ז. [redacted]
ממושב מרגליות

להלן: "[redacted]"

ל ב י ן: [redacted] ת.ז. [redacted]
ממושב מרגליות

להלן: "[redacted]"

תואיל מועצת [redacted] יש זכות לקבל מכסת גידול של 200,000 ביצים לשנה מאת חלול (להלן: "המכסה");

ותואיל [redacted] מעוניין להעביר ל[redacted] את המכסה בתקופה ובתנאים כאמור בהסכם זה.

לפיכך הוסכם בין הצדדים כדלקמן:

1. [redacted] מצהיר כי הוא בעל הזכות למכסה של 200,000 ביצים לשנה מאת מועצת חלול.

2. [redacted] אמור לשלם למועצת חלול סך של 18,000 ש"ח עבור המכסה.

3. [redacted] אמור לקבל מאת משרד החקלאות מענק בסך של 18,000 ש"ח בגין המכסה.

4. [redacted] מעביר בזאת את זכותו למכסה ל[redacted] לתקופה האמורה בסעיף 5 להלן. [redacted] יחתום על כל מסמך ויבצע כל פעולה אשר נדרשת או תידרש ממנו לשם העברת המכסה ל[redacted].
[redacted] לא יהיה רשאי לדרוש מאת [redacted] את החזר המכסה לפני תום תקופת ההסכם.

5. מוסכם בין הצדדים כי ההסכם חינו למשך גידול של 3 להקות אשר מתחילת מתמבר 95.
[redacted] יחזיר ל[redacted] את המכסה לאחר גידול 3 להקות כאמור לעיל.

6. [redacted] ישלם ל[redacted] או ישירות למועצת חלול עבור [redacted] את חסך של 18,000 ש"ח.

[redacted]

8. אם ובמידה ובתקופת הסכם זה תוגדל המכסת [redacted] יהי זכאי לקבל כל תוספת של המכסה.

9. כל סובסידיה ו/או הטבה ו/או כל זכות הנובעת מהמכסה תהיה, בתקופת הסכם זה, לזכותו של [redacted] והוא יהיה רשאי להינות ממנה ואקוקה מתחייב להעביר כל זכות כאמור.

10. עם סיום הסכם זה תוחזר המכסה ל[redacted] לפי כמות המכסה במועד החשבה.

סבגי יהיה זכאי לקבל מאת משרד החקלאות את המענק בסך 18,000 ש"ח. במידה והמענק יגיע או ישולם לפקודתו של [redacted] מתחייב [redacted] להעביר את הסך הנ"ל ל[redacted] מיד עם קבלתו על ידו.

ולראיה באו הצדדים על החתום:

[redacted] [redacted]

המועצה
לענף הלול

תל-אביב, ת.ד. [illegible], מיקוד [illegible]
רח' [illegible] 2, [illegible]
טל: [illegible], פקס: [illegible]

תאריך: 05/04/98
מספרנו: תכ/121/97

לכבוד,

[redacted]

מושב מרגליות

א.ג.נ.

הנדון: **מכסת ביצים 1998**

בהתאם להחלטת ועדת המכסות מיום 26/03/97, הוחלט להקצות לך מכסה בכמות של 300,000 ביצים, במספר יצרן [redacted]

מכסה זו הינה בנוסף לכמות של 200,000 ביצים המוחזקת ע"י [redacted]

לידיעתך, אין לך רשאי להעביר את המכסה שהוקצתה לך כאמור לעיל, במשך 5 שנים.

הנך רשאי לרכוש מכסות מבעלי מכסה אחרים.

נבקשך להודיענו באמצעות איזה משווק תשווק את התוצרת.

בכבוד רב,

בניהו מנדל
יו"ר ועדת המכסות

העתקים:
יצחק טובלי - מנכ"ל
[redacted] - מרגליות
הלנה - טא טיפולך

מצורף 1

תאריך: 27/11/96

המועצה
לענף הלול

תל-אביב, ת.ד. 3303, מיקוד 61071
רח' קפלן 2, מבוקים; מועצת הלול
טל. 6954191, פקס. 6952195

העברת מכסת ביצי-מאכל מיצרנים אחרים ליצרנים במושב מרגליות

שם המעביר	ישוב	מס' יצרן	כמות	שם הנעבר	מס' יצרן
[redacted]	ברנדס חדרה	[redacted]	171,000	[redacted]	08431140
	בית זית		107,000		08431157
			200,000		08430266
			100,000		08430068
	צפרירים		70,000		08430100
			117,000		08430050
	בר-גיורא		20,000		08430175
			200,000		08431165
			49,000		08431140
	צופית		70,000		08430332
			200,000		08430084
			130,000		08430100
			100,000		08430522
			190,000		08430480
	כפר-הס		130,000		08430423
			180,000		08430431
	בר-גיורא		200,000		08430258
			200,000		08430472
			200,000		08430449
			73,000		08430423
			89,000		08430050
			180,000		08430175
	בית יצחק		10,000		08430480
			130,000		08430332
	אבן יהודה		100,000		08430068
	אבן יהודה		203,000		08430217
	אבן יהודה		100,000		08430522
	אבן יהודה		202,000		08430266
	אבן יהודה		200,000		08430266
	אבן יהודה		200,000		08430126
	בלפוריה		29,000		08430431
	בלפוריה		200,000		08430126
	בלפוריה		100,000		08431157
	באר יעקב		216,000		08430241
	באר יעקב		120,000		08430373
	באר יעקב		200,000		08430175
	רמת הדר		200,000		-08430530
			5,186,000		

2/..

(1569)

המועצה
לענף הלול

תל-אביב, ת.ד. 7133, מיקוד 61071
רח' קפלן 2, מבדקים: מועצת הלול
טל. 6954191, פקס. 6952195

שם המעביר	ישוב	מס' יצרן	כמות	הנעבר	מס' יצרן
			5,186,000		
העברה מדף קודם					
[redacted]	רמת הדר	[redacted]	70,000	[redacted]	
	רמת רזיאל		80,000		
	רמת רזיאל		200,000		
	רמת רזיאל		45,000		
	רמת רזיאל		35,000		
	רינתיה		155,000		
	רמת רזיאל		200,000		
	בית הלוי		161,000		
	בית הלוי		200,000		
			6,332,000		

המועצה
לענף הלול

תל-אביב, ת.ד. 7133, מיקוד 61071
רח' יקסלן 2, מגרקיים: מועצת הלול
טל: 6954191, פקס: 6952195

9 פברואר, 1999
כ"ג שבט, תשנ"ט

לכבוד
שם: [redacted]
ישוב: מרגליות

שם: [redacted]
ישוב: מרגליות

הנדון: העברת מכסת ביצי מאכל

1.3.99

רשמנו לפנינו את הודעתכם בדבר העברת חלק מהמכסה לייצור ושיווק ביצי מאכל הרשומה ע"ש המעביר בכמות שנתית של 100,000 ביצי מאכל, בהסתמך על הודעתכם מיום 3/2/99 כמפורט להלן:

פרטי המעביר (מוסר המכסה)
שם: [redacted]
ת.ז: [redacted]
מען: מרגליות
מס' יצרן: [redacted]

פרטי הנעבר (מקבל המכסה)
שם: [redacted]
ת.ז:
מען: מרגליות
מס' יצרן: [redacted]

יתרת המכסה תבוצע החל מיום 1/3/99 אופן יחסי.

בכבוד רב,

ש. לוד
מנהל אגף לתכנון וכלכלה

העתקים: יצחק טובלי - מנכ"ל המועצה
משווק - תנובה
אתי - כאן
יפה - נא טיפולך

המועצה
לענף הלול

תל-אביב, ת.ד. 3333, מיקוד 61071
רח' קפלן 8, מבנקים: מועצת הלול
טל. 6954191, פקס. 6952195

תאריך: 17/09/95

לכבוד

שם : [redacted] (מוסר המכסה) שם : [redacted] (מקבל המכסה)

ישוב : בית זית ישוב : מרגליות

א.נ.,

הנדון: העברת מכסת ביצי-מאכל

מיום 01/09/95

רשמנו לפנינו את הודעתכם בדבר העברת מלוא המכסה לייצור ושיווק ביצים בכמות שנתית של 200,000 ביצים, בהסתמך על הודעתכם שנחתמה בפני חשב המועצה לענף הלול ביום 03/08/95.

פרטי מעביר (מוסר מכסה)		פרטי הנעבר (מקבל המכסה)	
שם	: [redacted]	שם	: [redacted]
ת.ז.	: [redacted]	ת.ז.	: [redacted]
מען	: בית זית	מען	: מרגליות
מס' יצרן	: [redacted]	מס' יצרן	: [redacted]

כמות מכסה זו לא תהיה זכאית לטובטידיה בגין חוק הגליל.

העברת יתרת המכסה תבוצע החל מיום 01/09/95 באופן יחסי.

על מעביר המכסה להחזיר את יתרת תעודות המשלוח שברשותו תוך 7 ימים ממכתבנו זה.

בכבוד רב,

ש.

מנהל מח' תכנון וכלכלה

העתקים:
נפתלי בן סירא - מנכ"ל
יצחק טובלי - יו"ר ועדת מכסות
משווק - תנובה
אתי - כאן
הלנה - נא טיפולך

המועצה
לענף הלול

תל-אביב, ת.ד. נבון, מיקוד 61001
רח' קוזלן 3, מבקרים: מועצת הלול
טל. 6954191, פקס. 6952195

תאריך: 12/11/95

לכבוד,

שם : [redacted] (מוסר המכסה) שם : [redacted] (מקבל המכסה)

ישוב : אבן יהודה ישוב : מרגליות

א.נ.,

הנדון: העברת מכסת ביצי-מאכל

מיום 01/09/95

רשמנו לפנינו את הודעתכם בדבר העברת מלוא המכסה לייצור ושיווק ביצים בכמות שנתית של 202,000 ביצים, בהסתמך על הודעתכם שנחתמה בפני חשב המועצה לענף הלול ביום 08/08/95.

פרטי מעביר (מוסר מכסה)		פרטי הנעבר (מקבל המכסה)	
שם	: [redacted]	שם	: [redacted]
ת.ז.	: [redacted]	ת.ז.	: [redacted]
מען	: אבן-יהודה	מען	: מרגליות
מס' יצרן	: [redacted]	מס' יצרן	: [redacted]

כמות מכסה זו לא תהיה זכאית לסובסידיה בגין חוק הגליל.

העברת יתרת המכסה תבוצע החל מיום 01/09/95 באופן יחסי.

על מעביר המכסה להחזיר את יתרת תעודות משלוח שברשותו תוך 7 ימים ממכתבנו זה.

בכבוד רב,

ש.לוין
מנהל מח' תכנון וכלכלה

העתקים:
יצחק טובלי - מנכ"ל המועצה
משווק - מיכל בע"מ, תנובה
אתי - כאן
הלנה - נא טיפולך

נספח להודעה בדבר העברת מכסה בענף הלול
פרטי הנעבר/המעביר

המעביר (מוסר המכסה): [redacted]

ת.ז.: _____

מען: אקן והובב

מס' יצרן: [redacted]

חתימה: _____

כמות: 472,000 ביצים

1. שם הנעבר (מקבל המכסה): [redacted]

ת.ז.: [redacted]

מען: מרגליות

מס' יצרן: [redacted]

חתימה: _____

כמות: 300,000 ביצים

2. הנעבר (מקבל המכסה): [redacted]

ת.ז.: _____

מען: מרגליות

מס' יצרן: [redacted]

חתימה: _____

כמות: 200,000 ביצים

3. הנעבר (מקבל המכסה): [redacted]

ת.ז.: _____

מען: מרגליות

מס' יצרן: 08[redacted]

חתימה: [redacted]

כמות: 200,000 ביצים

4. הנעבר (מקבל המכסה): _____

ת.ז.: _____

מען: _____

מס' יצרן: _____

חתימה: _____

כמות: _____ ביצים

סה"כ: 400,000 ביצים

חדש-אריה - חשב
המועצה לענף הלול

(1416)

המועצה
לענף הלול

תל-אביב, ת.ד. 7133, מיקוד 61071
רח' קפלן 2, מבקים: מועצת הלול
טל. 6954191, פקס. 6952195

תאריך: 15/11/95

לכבוד,

שם : [redacted] (מוסר המכסה) שם : [redacted] (מקבל המכסה)

ישוב : אבן-יהודה ישוב : מרגליות

א.נ.,

הנדון: העברת מכסת ביצי-מאכל

מיום 01/09/95

רשמנו לפנינו את הודעתכם בדבר העברת חלק מהמכסה לייצור ושיווק ביצים בכמות שנתית של 200,000 ביצים, בהסתמך על הודעתכם שנחתמה בפני עו"ד ביום 10/08/95.

פרטי מעביר (מוסר מכסה)		פרטי הנעבר (מקבל המכסה	
שם	: [redacted]	שם	: [redacted]
ת.ז.	: [redacted]	ת.ז.	: [redacted]
מען	: אבן-יהודה	מען	: מרגליות
מס' יצרן	: [redacted]	מס' יצרן	: [redacted]

כמות מכסה זו לא תהיה זכאית לסובסידיה בגין חוק הגליל.

העברת יתרת המכסה תבוצע החל מיום 01/09/95 באופן יחסי.

על מעביר המכסה להחזיר את יתרת תעודות המשלוח שברשותו תוך 7 ימים ממכתבנו זה.

בכבוד רב,

ש. [illegible]
מנהל מח' תכנון וכלכלה

העתקים:
יצחק טובלי - מנכ"ל המועצה
משווק - טנא, תנובה
אתי - כאן
הלנה - נא טיפולך

איתי לבולין בהן

16

תאריך: [redacted]

לכבוד
המועצה לענף הלול
רח' קפלן 2,
תל אביב

[redacted]

הודעה בדבר העברת מכסה בענף הלול

1. שם המעביר: [redacted]
(מוסר המכסה)
ת.ז. [redacted]
מען: [redacted]
מס' יצרן: [redacted]

2. שם הנעבר: [redacted]
(מקבל המכסה)
ת.ז. [redacted]
מען: [redacted]
מס' יצרן: _____

3. הנני בעל מכסת לייצור/שיווק ביצים בכמות של 1,102,000 ביצים.

4. הנני מבקש להעביר חלק מיום _____ את חלק ממכסתי לייצור ושיווק ביצי מאכל בהיקף של 200,000 ביצי מאכל, לנעבר שפרטיו רשומים לעיל.

מצ"ב אישור מאת חשב המועצה בדבר סילוק חובותי וחובות הנעבר למועצה.

[redacted]
חתימת המעביר

אני מסכים להעברה אלי אות המכסה הנקובה לעיל.

[redacted]
חתימת הנעבר

אני הח"מ, בן לבולין מזכיר הישוב מגל מאשר בזאת, כי ביום _____ הופיעו בפני המעביר והנעבר הנקובים לעיל ולאחר שזיהיתי אותם וחסברתי להם את מהות העיסקה שהם עומדים לבצע, חתמו בפני על ההודעה לעיל.

חתימה וחותמת

תאריך:16/03/97

לכבוד

שם: [redacted] שם: [redacted]

ישוב: מרגליות ישוב: מרגליות

הנדון: העברת מכסת ביצים
בין בעל מכסה אישית לבין בעל משק חקלאי (מרום הגליל)
מיום 1.1.97

רשמנו לפנינו את הודעתכם בדבר העברת חלק מהמכסה לייצור ושיווק ביצים בכמות שנתית של 202,000 ביצים, בהסתמך על הודעתכם שנחתמה בפני מזכיר ה'שיב ביום 22.1.97.

פרטי המעביר (מוסר המכסה)		פרטי הנעבר (מקבל המכסה)	
שם:	[redacted]	שם:	[redacted]
ת.ז.		ת.ז.	
		מען:	מרגליות
מען:	מרגליות	מס' יצרן:	[redacted]
מס' יצרן:	[redacted]56	מס' משק:	

אסמכתא: פרוטוקול ועדת מכסות מיום 12/1/97.

רשמנו לפנינו כי השיווק צמוד למשווק "תנובה", אלא אם כן תודיענו אחרת תוך 14 יום מיום קבלת מכתבנו זה/ או עפ"י הכללים.

בכבוד רב,

בניהו מנדל
יו"ר ועדת מכסות

העתקים: יצחק טובלי - מנכ"ל
משווק -תנובה
אתי - כאן
הלנה - נא טיפולך

מס' בקשה 17/1/2000
הוגשה בתאריך 17/1/00
שולם בסך 65.
קבלה מס' 817

בקשה להקצאת מכסת נטיעה אישית (היתר נטיעה) לשנת 2000

לפי חוק מועצת הפירות (ייצור ושיווק) תשל"ג 1973

(לכל מין יש להגיש בקשה נפרדת)

לכבוד
מועצת הפירות (ייצור ושיווק)
רח' המסגר 68, ת"א. קוד 67217
טל. 7-3332256

האזור צפון

שם המבקש [redacted] מספר זהות מספר עוסק מורשה [redacted]

המען שקד – בן ציון מס' טלפון 17160

הנני מבקש לקבל מכסת אישית (היתר) לנטיעת: זמין חפרי מס' השתילים 700

על שטח 10 דונם במקום שקד נוש נקלן חלקות 2

1) הבקשה היא לשטח חדש בגודל של 10 דונם

2) הבקשה היא לחידוש מטע (מין פרי _____

שנעקר בשנת _____ בגודל של _____ דונם

בהתאם לאישור עקירת מס' _____

מיום _____

3) הבקשה היא לנטיעת מלואים למטע שנטע בשנת _____ לפי היתר מס' _____

4) הבקשה היא לחידוש היתר מס' _____

משנת _____ שהוצא לנטיעת (מין פרי) _____

בשטח _____ דונם

חזן	תכנה	השטח בדונמים	שתילים בדונם	סה"כ שתילים	
124EE320	בלו	7	70	490	
15RL338	בלו	3	70	210	

5) אם מכסה זו לא תאושר לי, אני מעוניין לאלטרנטיבה לקבל אישור למין פרי _____ מהון _____ (למרוק את המיותר)

הצהרה על מטעים קיימים

הריני מצהיר בזה כי בנוסף לשטח המבוקש הנ"ל, נטועים במשקי המטעים הבאים לפי הפירוט:

4.5 ד' נקלן ד' _____ ד' _____ ד' _____ ד' _____

ד' _____ ד' _____ ד' _____ ד' _____ ד' _____

ד' _____ ד' _____ ד' _____ ד' _____ ד' _____

הצהרה על נתוני מים

הריני מצהיר בזה כי המים שאותם משתמש למטעים הנ"ל, ילקח מהקצבתי השנתית. לא אבקש כל הקצבה נוספת כל עוד לא יחול שינוי בהוראות הקיצוב באזור בו נמצא שטח הנטיעה האמור.

לחשבון הישנו צריכת 00266

הקצאת מים ליחידה 8500+12000 מ"ק

20,500

לשימוש האגודה
הרינו מצהירים בזה על סה"כ מטע/מרדס
נשתף _____ דונם

נורגליות
מושב עובדים

הרשמה מלאה של מספק פרטי יצ"פ לבקשתם התחייבות הספק על הכמות המסופקת.

בעלות הקרקע: הנני מצהיר כי הקרקע המבוקשת למטעים בהתאם לפירוט הנ"ל הנו בבעלות _____

סמוכין בסמר האחוזה _____ קרקע זו חכורה על ידי למשך _____ שנים.

אישור בעל הקרקע: (במקרה של קרקע לאומית — אשור מינהל מקרקעי ישראל) הנני לאשר כי המבקש רשאי לטעת מטע בהתאם לפרטי הבקשה.

תאריך _____ חותמת בעל הקרקע _____ חתימה _____

תאריך מילוי הבקשה 9/4/00 חתימה וחותמת מבקש הבקשה _____

אישור האגודה

חלק זה ישולא לבריכת חברי המושב בשם האגודה הנני לאשר הבקשה וההצהרות הנ"ל.

נורגליות
מושב עובדים

חותמת וחתימה _____ הרשמה הקרקע אמורות בשם _____

חלק ב' (ימולא ע"י התאים המקצועיים באזור)

1. **תכנון:** הריני/איני מאשר אפשרות נטיעה על שטח של 10 דונם
טל _____ התאמתה לתכנון המשק וייעוד השטחים.
תאריך _____ חותמת וחתימה

2. **מים:** הריני/איני מאשר אפשרות נטיעה של שטח של _____ דונם.
מבחינת מכסת המים וחנולת המים של השנה.

חישוב תצרוכת המים (נפקדה של דחיית הבקשה)

נידולים קיימים	שטח דונם	מים לדו' מ"ק	מים לשטח מ"ק

סה"כ מים _____

תאריך _____ חותמת וחתימה

3. **קרקע:** התאמת הקרקע וחזנים: הריני/איני* ממליץ לאשר בקשת סקר קרקע/לרכות הנצאות בדיקת הקרקע/* על השטח המבוקש כולו/* בהתאם לפירוט המפה המצורפת.
תערות:
השטח המבוקש נמצא פרובלמטי מבחינה טופוגרפיה/ניקוז/סחף/סכנת שרפה/*
רצ"ב מפת נטיעה מפורטת.
תאריך _____ חותמת וחתימה (תא קרקע)

4. **מדריך מטעים:**
הריני/איני ממליץ לאשר הנטיעה הנ"ל.
תערות:
תאריך 27/4/00 חותמת וחתימה

חלק ג' (אישור מנהל האזור)
הריני/איני/* ממליץ לאשר הנטיעה הנ"ל.
תערות:
תאריך 30/4/2000 חותמת וחתימה

מינהל המחוז
הקצאות ופיתוח הכפר
מחוז בלו – בולן

העתקים: מקור — למועצה לשוק פירות
העתק — למשרד האזורי
העתק — לנוטע

יש לצרף לבקשה: — מפה בק.מ. 1:5000 כשעל המפה מאותר שטח הנטיעה. חל
— תוצאות בדיקות הקרקע
— תשלום אגרת דמי שרות

ס' 76-תו

חשוב לזכור כי הגשת בקשה אינה מקנה עדיין היתר נטיעה. כנגד מגדלים אשר יטעו ללא היתר צפויים על"י החוק לקנסות ו/או עקירת המטעים.

מ ד י נ ת י ש ר א ל
משרד החקלאות ופיתוח הכפר
מחוז גליל גולן

תאריך: 26/4/00

נספח הקצאת מים וקרקע לנטיעת מטעים ולשתילת פרחים

1. אבקשכם לאשר לי את הנטיעות והשתילה הבאות לשנת 2000 זאת במסגרת מכסת הקרקע והקצאת המים שברשותי.

2. אני מתחייב בזאת לא לדרוש תוספת מים בגין נטיעות אלו, או כל פיצוי אחר אם וכאשר יוחלט על הקצאות מים שונות בעתיד.

שימוש במים לשטחים הקיימים לשנת ~~2000~~ 1999.

הגידול	דונם	מ"ק / דונם	סה"כ
אגסים	4.5	500	2250
סה"כ			

יתרת מים 9250 מ"ק.

תכנית נטיעה ושתילה לשנת 2000.

הגידול	מיקום החלקה	דונם	מ"ק / דונם	סה"כ
אגסים	מעלה	10	600	6000
סה"כ				

[redacted] [redacted] מעלה

חתימת המבקש שם המבקש שם היישוב

אנו מאשרים בזאת:
1. הקצאת המים של החקלאי לשנת 2000 היא 20,500 מ"ק.

2. הקרקע לשתילה במסגרת משבצת הקרקע של האגודה ועומדת לרשות החקלאי.

10/2/2000 מרגליות
מושב עובדים
חותמת האגודה וחתימה

תאריך שם החותם

בנק הדואר

קבלה

(1) 0000817

(2) 0-08311-3

משרד התחקלאות
מחוז גליל - גולן

מס' חשבון בנק הדואר

שולם ע"י: [redacted]

מען המשלם:

חותמת בנק הדואר

הסכום בחילים

(3) הקבלה

בב. 500

מסמך זה ישמש קבלה רק לאחר הטבעת חותמת קופה של הבנק וחתימת הפקיד.

אנא שמור על הקבלה בכל מקרה פניה או בירור בקשר לתשלום זה יש להציג קבלה זו.

מ ד י נ ת י ש ר א ל
משרד החקלאות ופיתוח הכפר
מחוז גליל גולן

תאריך : 22 ביולי 2000
מספר :

לכבוד
מאיר בראון
עוזר שר החקלאות

הנדון: מגיפת זבובים במושב מרגליות

סימוכין מכתבך מיום 26/6/2000

1. אנו אכן מוכנים לסייע למושב מרגליות בהוצאת הלולים מחוץ לישוב אולם מדובר בהוצאת כ - 90 לולים בעלות גבוהה מאד כ - 25 מיליון ש"ח ולכן דרושים שותפים נוספים שאינם בנמצא בשלב זה.

2. אני מציע לבחון עם המשרד לאיכות הסביבה פתרונות זמניים של הדברה ומניעה עד שהפרוייקט הגדול יצא לדרך.

ב ב ר כ ה

יגאל חן
מנהל המחוז

משרד החקלאות ופיתוח הכפר, מחוז גליל גולן
קרית שמונה: טל. 06-6944977, FAX 06-6902597, מועצה איזורית גליל עליון 10200

שר החקלאות ופיתוח הכפר
وزير الزراعة والتطوير الريفي

אל: [illegible] תאריך: 26.6.00

מאת:

הנדון:

- ☐ נא טיפולך
- ☐ לידיעתך
- ☒ נא שלח לי תגובתך
- ☐ נא להחזיר לאחר עיונך
- ☐ הערות

משרד החקלאות ופיתוח הכפר
מחוז גליל - עילית
03.07.2000
דאר נכנס
תיק/אר ומסר

בברכה
לשכת שר החקלאות

משרד החקלאות ופיתוח הכפר, דרך המכבים ראשון-לציון, ת.ד. 30 בית דגן 50200
טל: 03-9485800, פקס: 03-9485835

לשכת שר החקלאות
נושא: משכים
26. 06. 2000
מס' סדורי: 132-7990
דואר נכנס

רינה שטרן

ת.ד. 369

כפר ורדים, 25417

13-6-2000

לכ' השר דליה איציק, משרד איכות הסביבה,
לכ' השר חיים אורון, משרד החקלאות
לכ' השר יוסי שריד, משרד הפנים
לכ' השר אמנון שחק, משרד התיירות
לכ' מועצת הלול
לכ' המועצה האזורית מבוא חרמון
לכ' המועצה המקומית מושב מרגליות

אדונים נכבדים,

הנדון: מגיפת הזבובים במושב מרגליות

בשנת 2000, בישראל המתקדמת והמתוחכמת, הנושא הכואב הזה, משאיר כתם ובושה על כולנו: מישרד פיזי, בריאותי, ונפשי כאחד. אני פונה אליכם בכל לשון של בקשה, להתאחד ולטפל בענין בדחיפות. הריסוס העכשווי הוא מעט מידי ומאוחר מידי. צריך לטפל בשורש הבעיה. הרשה לי לעלות כמה נקודות חשובות:

1. היה רצוי להעביר את הלולים אל מחוץ לאיזור המגורים בכלל. עד שהדבר יבוצע, דרוש להקפיד על נקיון מירבי, דא שהזבל יפונה בקפדנות ולא ישארו ריכוזים של זבל בקירבת המגורים.
דרוש להוסיף לתערובת של העופות את התכשיר למניעת דגירת זבובים באופן שיפותי לפני מועד הדגירה - כי אם מאחרים התוצעות נראות בשטח, כפי שהמצב כעת.

2. הסר אתר לסילוק פסולת באיזור: אפילו מי שרוצה לסלק פסולת ואו גרוטאות הנמצאות בשטח המושב היום, אינו מוצא מקום לכך. לצערי גרוטאות פזורות בכל המשקים. זה מאפשר מקום מחבוא לחיות, נחשים וחרקים הלא רצויים, לחיות ולהתרבות. מבחינה אסתטית זה מאד דוחה, ובמיוחד עבור מקום שואף לשנות את תדמיתו בכדי למשוך תיירות. המעלות הטבעיות - האוויר הצח, הקריר והנעים, נוף משגע - כל אלו לא שווים, כי מעשי אדם מקלקלים את המקום, ודוחים את המבקר הפוטנציאלי.

3. לי נראה שהפגרים של עופות סתם נזרקים מחוץ ללולים, ללא פינוי מאורגן. התוצאה היא שחיות טורפות אותם - כלבים, חתולים, והגרוע ביותר חנים, שמאפשר למחלת הכלבת להתפשט. חוץ מזה הנוצות פזורות לכל עבר

4. ישנם כבר משקים פה ושם שהם יפים ומטופלים. כדי לשכנע ולעודד אחרים לשפר את רכושם, בואו ונסו להפעיל את שיטת הגזר והמקל. עכשיו כאשר מזרימים כספים לישובי גבול הצפון, זאת הזדמנות בלתי חוזרת להפעיל לחץ, עידוד, ופיצוי נאה, בבת אחת. כדי שזה יצליח דרוש פיקוח משמעותי ומישמעת מקרוב, מצד כל הרשויות.

5. נעשו דברים יפים כמו בניית הטיילת. אבל איפה הפיקוח על הבניה? בונים בתים חדשים ויפים אבל מבנה ישן וחרב, שנידון להריסה, ממשיך להתקיים ולכער, ונקרא "מחסן".

6. אחרון אחרון חביב: חינוך הדור הבא: נוסף לכל הדברים החיוניים אנא יש לכלול בחינוך את המודעות לאיכות הסביבה הקרובה, והאחראיות החל על כל אחד מאיתנו לשמור על הנקיון - בכל תחומי החיים - בתוך המושב עצמו - כמו בכל מקום אחר, לרבות הטבע. בכך יש לקוות שדרך הצעירים גם נגיע לדור המבוגר.

אני מסיימת את הקריאה הזאת בבקשה שתקבלו את דברי בחיוב, במטרה לשיפור היישוב היכול להיות יפה כל כך. באם באפשרותי לתרום מזמני ויכולתי, אשמח לעשות זאת
בכבוד רב, והרבה תקוות

דינה שטוך

דינה שטוך

אשרי אדם!

מנין בא כוח כיצד מעלים

סודות אמתים אלה.

בזכות המאיר עולם כי-קדוש.

מה שלום עמך

ר

מדינת ישראל
משרד החקלאות ופיתוח הכפר
מחוז גליל גולן

תאריך: 3 באוגוסט 1998
מס' _____

לכבוד
הגב' שמחה יודוביץ
מנהלת ההשקעות
הקריה תל - אביב

גברת נכבדה,

הנדון: השלמת רכישת מכסות הטלה - מושב מרגליות
תוכנית מס' 019780191

1. ב - 95' אושרה על רכישת מכסות הטלה שלא במסגרת חוק הגליל עבור 33 יח' הרחבה במושב. האשור כלל רכישת 33 מכסות 200,000 ביצה למכסה בעלות כוללת של 1,188,000 ש"ח.
מזה השתתפות המשרד 50% המענק לחבר 18,000 ש"ח.

2. למימוש התכנית הוגשו למ. ההשקעות 3 בקשות לפי הפרוט:

בקשה 1 - 019581091 - השקעה 756,000 מענק שולם - 378,000 ש"ח עבור 21 יח' הרחבה.
בקשה 2 - 019681011 - השקעה 309,600 מענק שולם - 154,800 ש"ח. עבור 8 יח' הרחבה.
בקשה 3 - 019780191 - השקעה 45,180 - הבקשה מתיחסת 2 מגדלים בקשה זו מוגשת בזאת לאשורך.

3. הבקשה התעכבה בישוב מכוון שלחלק מן החקלאים לא היו מבנים לגידול המכסה (משקים ללא משקי הורים) וכן בשל בעיות פנימיות בישוב שעכבו את הגשת הבקשה.

4. אבקשך לאשר בקשה אחרונה ~~14~~ 15 לתשלום מצ"ב אישור מנכ"ל המשרד מ - 12/95 על העברת 210,000 ש"ח שמתוכה הועבר 154,800 ש"ח.

מצ"ב: סיכום דיון במרגליות מ - 24/12/95.

ב ב ר כ ה

יגאל חן
מנהל המחוז

14-7-98

לכבוד
הגב' שמחה יודקין
מנהלת מינהל המקרקעין

הנדון: תשלומי רכישת מבנים הכלולים בגוש מרקעין
מזרחי מס' 01980191

1. ב- 95' אושרה לי רכישת מבנים הכלולה שלי בפיצוים מ"ר
הגלל שלוש 33 יח' דיור בגוש. המחיר כולל רכיבי כלל מבנים
מבנה 300,000 כולל לפיצוי הכלולים ~~שלא אלה מקבלים~~ בחלק של 1,198,000 ש"ח
מעל השקעות בגובה 50%. ~~סה"כ~~ המחיר לאחר 18,000 ש"ח.
~~סה"כ שווי הכלל לפרוטוקול 1,198,000 ש"ח~~
(מיותר פרטים)

2. ~~הוגשו בקשות~~ לפי המקרקעין ~~[illegible]~~ ב בקשות לפי הפירוט:
בקשה I 01958101 השלמה 756,000 מחיר שולם - 378,000 ש"ח
שלוש יח' דיור.
בקשה II 01968101 השלמה 309,600 מחיר שולם - 154,800 ש"ח
שלוש 8 יח' דיור.
בקשה III 01980191 השלמה 145,180 - ~~בבקשה המיוחדת~~ מס' 2
מקרקעין, ~~[illegible]~~ מקרה מיוחד לפי פירוט מאוחר.

3. בבקשה המקורית בגוש מדובר ~~[illegible]~~
~~[illegible]~~ שמתוך 33 יח' דיור המכלולים ~~[illegible]~~ מהם
הבנה (מגיע ללא מקום בורר) הקרקע בנוגע בגוש שלנו את
המקום בבקשה.

4. מבקשים לאשר בקשה אחרונה 15 לקרקעות מנה גושים מכל גוש
מ- 2/3 מן הכלל בסכום 154,800 ש"ח.

בברכה
יעקב מ
מנהל מחוז

מרכז - סניף מקרקעין ב- 24-12-95

לעניין
עו"ד שמחה יוסף גיל
מרכז פלוס בהשקעות

הנדון: בשאלה הנושא מדיניות
הזכאים מלגה מרבית

1. בבקשה 1995 אושר מקדם מלגה
הרקעות שאלה סוגי בנושא מדיניות
הזכאים ל 33 חודשים המלגה
מרבית

מזכר

(להתכתבות פנימית במשרדי הממשלה)

אל: יגאל	התאריך: 5-5-98
מאת: עמיר	תיק מס':

הנדון: רכישת מנסרת הגלה ל- 33 יח' הרחקה - מרגליות.

סימוכין:

עמיר!

כ. זפ' סיכם על רכישת מנסרת הגלה עליו
דיברנו חן ויגאל עבור 33 יח' הרחקה.
סיכם: טמפסטד כינה ליח' בעלות של 0.18 מ"ח
לכינה. השקעות השרד 50% מהן יוכלו לחזור-טמפסטד
ההוצאה יעמדו עוד טמפסט כינה מגנסיום.
סך טמפסטד כינה לחבר.

בקבה I 01958109 השקעה טמפסטד מעל טמפסטד 378 מ"ח.
עבור 18 יחידות.

בקבה II 01968101 השקעה 309600 מעל טמפסטד 154 מ"ח.
עבור 8 יח'.

בקבה III 01978019 השקעה 58,54 מעל 50%
בגינו רבנו יכן אין אישור.

מצב

מדף 1010 מסמכים רגילים.

משרד החקלאות
המנהל הכללי

א' בטבת תשנ"ו
24 דצמבר 1995
סימוכין: 1067

סיכום דיון בנושא מושב מרגליות

משתתפים: יונתן בשיא, יגאל חן, זבולון כהן, אבי סבגי

הצגת הנושא:

נציגי מושב מרגליות העלו מספר בעיות:

1. הכשרת שטח להקמת חממות.

2. אפשרות מתן מכסת ביצים או פטם לבנים במושב, במסגרת חוק הגליל.

3. סיוע בנטיעת נשירים ומיכון למטעי נשירים.

סוכם:

1. במידה וקבלת השטחים ממושב זרעית לא תיפתר בזמן הקרוב, תיבדק האפשרות להכשרת שטח, אשר הנו חלק משטחי המרעה של הקיבוצים סאסא ומלכיה.

2. השלמת מכסות הטלה - בהתאם לסיכום בין משרד החקלאות ואג"ת ולאחר אישור ועדת הכספים של הכנסת הועברו 380 אלף ש"ח בשנת 95 ויועבר עוד סכום של 210 אלף ש"ח בשנת 96.

3. מכיון שעל פי חוק הגליל - ההטבות הניתנות הנם אך ורק לבעלי מכסות קיימות, ייבדק נושא קבלת מכסה לבנים עם היועץ המשפטי של מועצת הלול - עו"ד טומי מנור.

רשם: יגיא חן

העתקים: למשתתפים
שמחה יודוביץ - מנהלת מנהלת ההשקעות

מ ד י נ ת י ש ר א ל
משרד החקלאות ופיתוח הכפר
מחוז גליל-גולן

טלפון ק"ש:06-944977
פקס ק"ש:06-902597
טלפון צפת:06-970845
פקס צפת:06-921012
תאריך:19 למאי 1996
מספר :_____

לכבוד
גברת שמחה יודוביץ
מנהלת מינהלת ההשקעות

גברת נכבדה,

הנדון: רכישת מכסות הטלה - מושב מרגליות

בקשה מספר 019681011

בהמשך למכתבנו מ- 24/10/95 להלן רשימה שניה.

במושב מרגליות 33 יחידות הרחבה.

נרכשו בשלב 1 - ביצים עבור 21 יחידות.

נרכשו בשלב 2 - ביצים עבור 8 יחידות.

סה"כ 29 יחידות.

כמות ביצים בשלב 2 - 1,719,994 ביצים.

נרכשו בממוצע ליחידה, 215,000 ביצים במחיר 0.18 ש"ח לביצה.

סה"כ עלות הרכישה 309,600 ש"ח ללא מע"מ.

מזה 50% מימון המשרד - 154,800 מתקציב קו עימות.

בברכה,

יגאל חן
מנהל מחוז גליל גולן

העתק:
תיק בקשות ישוב

מינהל ההשקעות בחקלאות

מדינת ישראל

משרד החקלאות

בקשה לאישור תוכנית

מחוז _____

מס' בקשה 019780191

תכנית זוטא ☐ תכנית רגילה ☐

מס' זיהוי/חברה 570016956

שם משפחה _____ שם פרטי _____

הכתובת _____ שם הישוב _____ מס' ישוב 0843 מיקוד _____

טל _____ מקום ביצוע הפרוייקט _____ גוש/חלקה _____ מס' משק _____

פרטי התוכנית _____

סה"כ השקעה 45180

מגדל חדש/ותיק (סרק את המיותר) הממות לגידול פרחים/ירקות סוגי הגידול _____

משטח של _____ דונם

בהתאם לסעיף 17 לחוק לעידוד השקעות הון בחקלאות התשמ"א 1980, הריני מבקש לאשר לי את התכנית הנ"ל על פי דרישות החוק, הנהלים המוקדמים המצ"ב והמצויינים מטה.

את מענק ההשקעה שיגיע לי בגין התכנית המאושרת אבקש להעביר לי באמצעות:

בנק _____ קוד הבנק 020 כתובתו _____

חשבון מס' 850160 סניף מס' 472

אני מצהיר בזה שכל הפרטים שמלאתי לעיל וכל האישורים שצירפתי הינם נכונים וכי ידוע לי כי בקשתי לאישור התכנית תיבחן על פי עקרונות התכנון שנקבע משרד החקלאות לשנת התקציב _____ ובמסגרת תקציב המדינה.

הנני מתחייב כדלקמן:

1) לבטח את הנכסים ו/או תכולתם הנכללים בתכנית המונשת על ידי לאשור.

2) לא לבצע כל שינוי בשימוש בנכסים הנכללים במסגרת התכנית שתאושר ולא להעביר בהם זכויות לאחר עד תום התקופה הקבועה בתנאי האישור, אלא אם אקבל לכך את הסכמתה של מינהלת ההשקעות בחקלאות ב/או מנהל המינהל.

תאריך: _____ חתימה וחותמת המבקש _____

כנ"ל
מנשב עובדים
הרשות להגנת שטחים בע"מ

נושא _____ תת נושא 21 0003 קוד מבקש 1

אישורים מוקדמים

☑ אישור ההזקת קרקע מיום _____ ☑ אישור פקיד שומה מיום _____

☑ אישור על מכסת מים מיום _____

נוכח האישורים המוקדמים ובדיקת הנושא, הנני ממליץ לאשר את התכנית _____

יתר פיזיות _____ גובה השקעה 45180 שיח הערות הרשם ליקוי מס' 019681091 019581091

פרטים אלה הוכנסו למחשב ע"י _____ תאריך 9-6-97

שם המתכנן המטפל בבקשה וחתימתו _____ תאריך 9-6-97

חתימת רכז תא תכנון _____ חתימת מנהל המחוז _____

חותמת המחוז

מינהל ההשקעות בחקלאות

הבקשה נבדקה והוכנסה למחשב ביום _____ ע"י _____

ימולא ע"י החקלאי

ימולא ע"י המחוז

ימולא ע"י המינהל

מקור - מינהל השקעות העתק - מחוז

מינהל ההשקעות בחקלאות

מדינת ישראל

משרד החקלאות

בקשה לאישור תוכנית

מחוז _____

מס' בקשה 0197801911

תכנית זוטא ☐ תכנית רגילה ☐

מס' זיהוי/חברה 570016956

שם משפחה _____ שם פרטי _____

הכתובת _____ שם הישוב _____ מס' ישוב 0845 מיקוד _____

טל _____ מקום ביצוע הפרוייקט _____ גוש/חלקה _____ **מס' משק** _____

פרטי התוכנית _____

סה"כ השקעה 45180

מגדל חדש/ותיק (מחק את המיותר) חממות לגידול פרחים/ירקות סוגי הגידול _____

בשטח של _____ דונם

בהתאם לסעיף 17 לחוק לעידוד השקעות הון בחקלאות התשמ"א 1980, הריני מבקש לאשר לי את התכנית הנ"ל על פי דרישות החוק, הנוהלים המוקדמים המציב והמצויינים מטה.

את מענק ההשקעה שיגיע לי בגין התכנית המאושרת אבקש להעביר לי באמצעות:

בנק _____ קוד הבנק 020 כתובתו _____

חשבון מס' 25016 סניף מס' 417

אני מצהיר בזה שכל הפרטים שמלאתי לעיל וכל האישורים שצירפתי הינם נכונים וכי ידוע לי כי בקשתי לאישור התכנית תיבחן על פי עקרונות התכנון שניבש משרד החקלאות לשנת התקציב _____ ובמסגרת תקציב המדינה.

הנני מתחייב כדלקמן:

1) לבטח את הנכסים ו/או תכולתם הנכללים בתכנית המוגשת על ידי לאשור.

2) לא לבצע כל שינוי בשימוש בנכסים הנכללים במסגרת התכנית שתאושר ולא להעביר בהם זכויות לאחר עד תום התקופה הקבועה בתנאי האישור, אלא אם אקבל לכך את הסכמתה של מינהלת ההשקעות בחקלאות ו/או מנהל המינהל מראש.

תאריך _____ חתימה וחותמת המבקש _____

נושא _____ תת נושא 910003 קוד מבקש 1

אישורים מוקדמים

☐ אישור הרוקת קרקע מיום _____ ☐ אישור פקיד שומה מיום _____

☐ אישור על מכסת מים מיום _____

נוכח האישורים המוקדמים ובדיקת הנושא, הנני ממליץ לאשר את התכנית _____

יח' פיזיות _____ נוכח השקעה 45180 שיא הערות _____

פרטים אלה הוכנסו למחשב ע"י _____ תאריך 9.6.97

שם המתכנן המטפל בבקשה וחתימתו _____ תאריך 9.6.97

חתימת רכז תא תכנון _____ חתימת מנהל המחוז _____

חותמת המחוז

מינהל ההשקעות בחקלאות

הבקשה נבדקה והוכנסה למחשב ביום _____ ע"י _____

מקור - מינהל השקעות העתק - מחוז

יאושר ע"י החקלאי

יאושר ע"י המחוז

יאושר ע"י המינהלה

הורוביץ, אושרת, מג'ר, אפלקר ושות'- רואי חשבון

YOSEF HOROVITZ - C.P.A.(Isr)
MOSHE OSHRAT - C.P.A.(Isr)
AVRAHAM MADJAR - C.P.A.(Isr)
HANINA APELKER - C.P.A.(Isr)
AVRAHAM LUGASI - C.P.A.(Isr)

יוסף הורוביץ - רו"ח
משה אושרת - רו"ח
אברהם מג'ר - רו"ח
חנינא אפלקר - רו"ח
אברהם לוגסי - רו"ח

25 בפברואר 1998

אישור רואה חשבון

בדקתי את הנתונים המתייחסים לביצוע השקעות בתכנית מס' 01978191 מיום 9.6.97 (להלן התכנית המאושרת) המסתכמות ב- 45,180 ש"ח.
כפי שפורטו בבקשה למענק ובנספחיה המצורפים בזה והמסומנים בחותמתי לשם זיהוי ומצאתי אותם מתאימים לרשום בספרי החשבונות של המבקש ולמסמכים המבססים.

בדיקתי נערכה לפי תקני ביקורת מקובלים ובהתאם לכך נקטתי אותם נוהלי ביקורת אשר חשבתם לדרושים בהתאם לנסיבות.

לדעתי, הבקשה הנ"ל על נספחיה, משקפת באופן נאות את ההשקעות שבוצעו במסגרת התכנית המאושרת ואת מקורות המימון המתייחסים להן.

בכבוד רב

אבי לוגסי
הורוביץ, אושרת, מג'ר, אפלקר ושות'
רואי חשבון

32 HAHISTADRUT AVE., P.O.B. 25192, HAIFA BAY 31251 TEL: 04-416789 שד' ההסתדרות 32, מפרץ חיפה. ת.ד. 25192, מיקוד 31251, טל. 04-416789

FAX: 04-416797 פקס.

תוספת שלישית
(סעיף 1)

אישור רואה חשבון

בדקתי את הנתונים המתייחסים לביצוע השקעות בתכנית ~~מאושרת~~ מס 097801 91

מיום 9.6.97 (להלן התכנית המאושרת) המסתכמות ב- 45,180 ש"ח,

כפי שפורטו בבקשה למענק ובנספחיה המצורפים בזה והמסומנים בחותמתי לשם זיהוי

ומצאתי אותם מתאימים לרשום בספרי החשבונות של המבקש ולמסמכים המבססים.

בדיקתי נערכה לפי תקני ביקורת מקובלים ובהתאם לכך נקטתי אותם נוהלי ביקורת

אשר חשבתם לדרושים בהתאם לנסיבות.

לדעתי, הבקשה הנ"ל על נספחיה, משקפת באופן נאות את ההשקעות שבוצעו במסגרת

התכנית המאושרת ואת מקורות המימון המתייחסים להן.

חתימה

משרד המקלט - אמון שלל אילן.

מזכר

(להתכתבות פנימית במשרדי הממשלה)

אל: מר צבולון כהן	התאריך: 26-7-97
מאת: עו"ד אילה מרקוביץ	תיק מס':

הנדון: דיון - אמנות הגלה - ל- 33 מ' הרחקה.

סימוכין:

שלום,

לצורך יישוב בעיה לא הרחקות אנקון לבאר לגבי אמנת הגלות הבאה.

(א) רשימת מדינות ל 33 הרחקה העונות בשאר מ. הלל שבאמנת הגלה הנדרשה.

(ב) מידע נוסף אפשרי כגון.

בברכה

אילה מרקוביץ

מדף 1010

אבא לוסטיג

מ.ב 3/2

מגדל המגדל

680037

רשימה מס 3 רכישות מכולת ב.ג.מ
מרכזיות

	סכום	המחיר ב.ג.מ	שם הסחר	מס חשבונית	תאריך	מס משק	
מתוך 16000 שנרשם סך 11000 בטעות	9180	5000	[redacted]	122	25/8/96	[redacted]	
	36000	200000		107	17/9	[redacted]	
	45180	251000	סה"כ				

יוסף נעים
מנהל חשבונות
במושב מרגליות

חוריבין, אושרת, מגיר, אפלקר רשות,
רואי חשבון
ע.מ. 82007232
סדר הסתדרות 32 מגדל מרכז חיפה
ת.ד. 25192 מיקוד 31251
טל: 04-416789

לכם ג'ינג'י
תוריכ"ל, אוטרת, מניה, אפליקר ושות'
ר.מ. [illegible]
שד' ההסתדרות [illegible] מרכז חיפה
ת.ד. 43102
31251 טל. 04-816789

עוסק מורשה מס'
009690611

פילי יגאל

בית הלוי ☎ 053-688226

מקור

חשבונית מס מס'

0122

תאריך 25.7.16

לכבוד [redacted]

כתובת

כמות	פרטים	מחיר יח'	הסכום	
	מכירת [illegible]		22980	
	[illegible] x 19 [illegible]			
11	[illegible]		19800	
5	[illegible] מס 3		9180	
16	[illegible]		28980	
	סה"כ		4920	60
	מע"מ 17%		33900	00
	סה"כ כולל מע"מ			

חתימה

הדפס רשם רחי המלכים 7 פתיח טל. 616437

עוסק מורשה מס'
828 062 083

בחר מזל ורחל

משק חקלאי

מושב בית הלוי מיקוד 42870

טל. 053-688817

תאריך 17.7.96

מקור

חשבונית מס מס' 0107

לכבוד [redacted]

כתובת _____ טל _____

כמות	פרטים	מחיר יח'	הסכום בש"ח
	לבירה אכסון כלים	18	36000
	200 000		

ס"ה	36000
מע"מ ____ %	5760
סה"כ	41760

חתימת המזמין

הוריוביץ, אושרת, מגיד, אטלקר ושות'
רואי חשבון
ע.מ. 820075232
סד' התסתדרות 17 מגדל העמק
ת.ד. 23192 מיקוד 31251
טל. 04-6416769

לשלם לבנה

פירוט ההשקעות

להלן פירוט השקעות שבוצעו ע"י מיכאל מרקל במסגרת כתב אשור מס' 019780191
שם בעל המפעל החקלאי המאושר

אשר בוצעו מיום 25-8-96 עד יום 17.9.96

מס'	תיאור פרטי ההשקעה כולל יחידות פיזיות	שם הספק ומענו	פרטי החשבוניות מס' / תאריך / סכום	ההשקעות בש"ח בתקופת הדו"ח ללא מע"מ: במזומן	באשראי (פירוט אופן התשלום)	סה"כ	תשלום מלא/חלקי	הערות
1	רכישת מכסה	כלי שדה	מ-ן מס 122	9180		9180		
	נטע קל בגים	בית כלי	25.8.96					
2	רכישת מכסה	חיי מקל	מ-ן 107	36,000		36,000		
	נטע קל בגים	בית כלי	17.9.96					
3								
4								
5								
6								
		סה"כ		45,180		45,180		

חרובי"ן, אושרת, מג"ר, אסלקר דשות'
רואי חשבון
ע.מ. 820075232
שד' תהסתדרות 32 מגדל חיפה
ת.ד. 25192 מיקוד 31251
טל. 04-416789

תאריך 25.2.98

חתימה וחותמת

תוספת שניה
(סעיף 1)

פירוט ההשקעות

להלן פירוט השקעות שבוצעו ע"י: מיכאל מרגלי במסגרת כתב אשור מס' 019780191
שם בעל המפעל החקלאי המאושר

אשר בוצעו מיום 25-8-96 עד יום 17.9.96

מס'	תיאור פרטי ההשקעה כולל יחידות פיזיות	שם הספק ומענו	פרטי החשבוניות מס' / תאריך / סכום	ההשקעות בש"ח בתקופת הדו"ח ללא מע"מ: במזומן	באשראי (פירוט אופן התשלום)	סה"כ	תשלום מלא/חלקי	הערות
1	רכישת מכונה כטס לגן בגים	כלי יצלל בע"מ	122 מ-ן 25.8.96	9180		9180		
2	רכישת מכונה נטעים בגים	דני מרגלי בע"מ	107 מ-ן 17.9.96	36,000		36,000		
3								
4								
5								
6								
		סה"כ		45,180		45,180		

הזרוכ"ן, אנשרת, מנ"ר, אשלקר ושות'
רואי חשבון
ע.מ. 82007324
סר' המסתדרות 32 מגדל חיפה
ת.ד. 35192 ש"ר
31251 טל. 04-416789

תאריך 25.2.98

חתימה וחותמת

בנק הדואר

קבלה

(1) 0001115

משרד החקלאות

על שם: מחוז גליל - נולן

(2) 0-08311-3

מס' חשבון בנק הדואר

שולם ע"י: [redacted]

מען המשלם: מרבלינה

בד 500

רשות הדואר/בנק הדואר ב.ד. ק.שמונה
750102 11 999055 09:53 02/03/00
חותמת בנק הדואר 68.00
0001115 000315

הסכום במילים: שישים ושמונה שקל

(3) חסר: 68-

מסמך זה ישמש קבלה רק לאחר הטבעת חותמת קופה של הבנק וחתימת הפקיד.

אנא שמור על הקבלה בכל מקרה פניה או בירור בקשר לתשלום זה יש להציג קבלה זו.

מ ר ג ל י ו ת

מושב עובדים

ד.נ. גליל עליון 12160 טל 6943317 פקס * 6943917

ביקור מר חיים אורון (ג'ומס) במרגליות, ביום ה- 19.7.00 - סעיפים לישיבה.

1. קרן פיצוי עובדים: דרישה לפטור מלא לישובי הגדר.
2. מיכסות לשמונה צעירים: מספרי יצרן, בדחיפות.
3. מיכסות נוספות לעשרים צעירים.
4. הוצאת הלולים מתחום הישוב: השטח המיועד להוצאת הלולים, "הר זקיף".
5. תקציב להוצאת הלולים.
6. מענק של 50% לחידוש הכלים החקלאיים, כולל טרקטורים.
7. מענק מיוחד להחלפת אסבסטים הכל הלולים.
8. הסדרת מתן התקציבים והמענקים לבניית ושיפוץ הלולים.
9. החלפת צנרת מים בתוך הישוב + צנרת במטע.

כפר יונה

מרגלית

אדוינה

בלהה

שמרלה

עילה

צופיה

7

מרגליות

דף רקע

הוכן על בסיס דיווחי הישוב לדצמבר 99

שנת היסוד – 1951
תנועה מיישבת – תנועת המושבים
איכלוסייה 400 נפש
נחלות 94

אמצעי יצור:

משבצת הקרקע לישוב 3,388 דונם (36 דונם לנחלה בממוצע).
מזה מטעים (דונם):

סוג המטע	נושא פרי	צעיר	סך הכל
תפוח עץ	228		228
אגס	100		100
אפרסק/נקטרינה	626	100	726
משמש	9		9
דובדבן	13		13
סך הכל	976	100	1,076

לול: **61 נחלות ותיקות 500 אלפי ביצים ליחידה,**
33 יחידות הרחבה 500 אלפי ביצים ליחידה,
8 יחידות יתווספו לפי החלטת הממשלה 1626.

מענקי "חוק הגליל": **94 יחידות 2.5 - מיליון ש"ח בשנה.**

מכסת הטלה לסוף 1999(חוק הגליל): **מכסה 50,013 אלפי ביצים,**
יצור 29,333 אלפי ביצים,
בעלי מכסה 94 יצרנים.

מענקי פיתוח: **80%** **מענק לתשתיות בבצוע הקק"ל.**
50% **מענק לנטיעות, הקמת לולים חדשים, מערכות השקיה.**
20% **מענק למיכון חקלאי.**

הקצאות מים: **הקצאת 98 1,182.6 אלפי מ"ק**
הקצאת 2000 904.9 אלפי מ"ק (לפני תיקונים) – 25% קיצוץ.
הקצאה מומלצת לתקון 939.2 אלפי מ"ק - 20% קיצוץ.

מזכר

(להתכתבות פנימית במשרדי הממשלה)

אל:	יקיר
התאריך	3-7-2
מאת:	לירן
תיק מס'	

הענין: בדיקה מולה מרגלן - 33 יח'

סימוכין:

לירן!

אנא רשום הבדיקה מאוקה לים ואנא
מנסה אל כשאפשר כינה.

לירן

מ ד ג ל י ו ת

מושב עובדים

ד.נ. גליל עליון 12160 טל. 06-943317 & פקס. 06-943917

תאריך: 02.08.96

לכבוד

מר יגאל חן

משרד החקלאות

אדון נכבד,

הנדון: **מכסות ביצים ל - 33 חברי מרגליות .**

הריני מעביר אליך את רשימת 33 הבנים הזכאים למכסה , בהסתייגות של 3 חברים והם :

[redacted] .

לאחר הסדר מכסתם עם הישוב לא תהיה לבן התנגדות שגם להם יהיה אישור על המכסה הכוללת .

מרגליות
מושב עובדים
קואופרטיבית חקלאית שיתופית בע"מ
מזכירות מרגליות

מ ר ג ל י ו ת

מושב עובדים

ד.נ. גליל עליון 12160 טל. 06-943317 * פקס. 06-943917

תאריך: 16.07.96

לכבוד

מר יגאל חן

משרד ההקלאות

אדון נכבד,

להלן הפירוט של חברי מרגליות :

מספר סידורי	שם ומשפחה	תעודת זהות	מספר משק
1	מלכה חוגי	0 [redacted]	109
2	יהודה דוד פור	0	108
3	מיכאל גבריאלי	0	98
4	חיים בבגני	0	106
5	יוסף יוסף	0	107
6	מרדכי נפתלי	0	97
7	זלמן יצחק	0	104
8	דוד מורדי	0	103
9	חביב סבג'י	0	92
10	יוסף נוריאלי	0	94
11	יעקב סרמיל'י	0	101
12	חיים גבריאלי	0	95
13	יורם מרגני	0	100
14	אהרון שמואלי	0	131
15	ורדה פלברי	0	112
16	אבי סבג'י	0	114
17	דני סולימני	0	115
18	יורם קמרי	0	126
19	יעקב נפתלי	0	118
20	עזרא בבגני	0	119

מרגליות

21	יחזקאל שמש	0-	120
22	בדוד סבגי	0-	121
23	הרצל מרגני	0-	122
24	אהרון דוידי	0-	124
25	בתי אהובה	0-	105
26	שלמה ביסים	0-	116
27	יגאל דוד פור	0-	117
28	אילן אהרון	0-	113
29	יעקב משיח	0-	85
30	גדי טייאר	0-	93
31	אלי משיח	0-	96
32	אברהם בנימיני	0-	99
33	אברהם יעקביאן	0-	102

ב ב ר ר ה

מרגלית
מושב עובדים
מרגלית

מ ר ג ל י ו ת

רשימת חברים :

שם ומשפחה	מ"ס משק	ת-ז
1. סבגי חביב	92	[redacted]
2. טיאר גדי	93	
3. נוריאלי יוסי	94	
4. גבריאלי חיים	95	
5. משיח אלי	96	
6. נפתלי מורדכי	97	
7. גבריאלי מיכאל	98	
8. בנימיני אבי	99	
9. מרג'ני יורם	100	
10. סרמילי יעקב	101	
11. יעקוביאן אברהם	102	
12. מורדי דוד	103	
13. יצחק זלמן	104	
14. אקוקה נתן	105	
15. בבג'ני חיים	106	
16. יוסף יוסף	107	
17. דודפור יהודה	108	
18. חוגי מלכה	109	
19. אהרון אילן	113	
20. סבגי אבי	114	
21. סולימני רני	115	
22. ניסים שלמה	116	
23. דודפור יגאל	117	
24. נפתלי יעקב	118	
25. בבג'ני עזרא	119	
26. שמש יחזקאל	120	
27. סבגי הרצל	121	
28. מרג'ני הרצל	122	
29. דוידי אהרון	124	
30. קמרי יורם	126	
31. שמואלי אהרון	131	
32. משיח יעקב	85	
33. פלברי ורדה	112	

מ ד ג ל י ו ת

מושב עובדים

ד.נ. גליל עליון 12160 טל. 06-943317 * פקס. 06-943917

תאריך: 02.08.96

לכבוד

מר יגאל חן

משרד החקלאות

אדון נכבד,

הנדון: **מכסות ביצים ל - 33 חברי מרגליות .**

הריני מעביר אליך את רשימת 33 הבנים הזכאים למכסה , בהסתייגות של 3 חברים והם :

[redacted]

לאחר הסדר מכסתם עם הישוב לא תהיה לנו התנגדות שגם להם יהיה אישור על המכסה הכוללת .

מרגליות
מושב עובדים
להתישבות חקלאית שתופית בע"מ
מזכירות מרגליות

מ ד ג ל י ו ת

מושב עובדים

ד.נ. גליל עליון 12160 טל. 06-943317 * פקס. 06-943917

תאריך: 16.07.96

לכבוד

מר יגאל תן

משרד התחבורה

אדון נכבד,

להלן הפירוט של חברי מדגליות :

מספר סידורי	שם ומשפחה	תעודת זהות	מספר משה
1	[redacted]		109
2			108
3			98
4			106
5			107
6			97
7			104
8			103
9			92
10			94
11			101
12			95
13			100
14			131
15			112
16			114
17			115
18			126
19			118
20			119

מדגליות

120	[redacted]	21
121		22
122		23
124		24
105		25
116		26
117		27
113		28
85		29
93		30
96		31
99		32
102		33

מרגוזת
מושב עובדים מרגוזת

תאריך: 27/6/2000

מדינת ישראל
נציבות המים
אגף לניהול הצריכה

תוספת לרשיון הפקה והספקה של מים שהוצא בתאריך: 31/12/1999

רשיון מספר: 266 /2000

שם בעל הרשיון: מועצה אזורית עמק יזרעאל
כתובתו: ד.נ. גלבוע עלית
מקוד: 12160
שם הצרכן:

פירוט השינויים:

מס צרכן	תוספת	הפחתה	חקלאות	תעשיה	בית	אופי השינוי	מקור מים
	624		624			תוספת חד"	מקורות
	7.6		7.6			תוספת חד"	מעבר עם ירקות
	7.7		7.7			תוספת חד"	מנגה ירקות

הערה: (1) אישור 5% לקו עונה
(2) תוספת מקורות ב- 51.2 ב- 11.2

העתקים: 1. תיק הצרכן
2. קרן איזון
3. מ. החקלאות

יעקב אפרתי
נציב המים

רח' המטבר 14, ת.ד. 20365 תל-אביב 61203 טל': 03-6369656 פקס: 03-6369759

בנק הדואר

קבלה

(1) 0000360

משרד החקלאות
מחוז גליל - גולן

(2) 0-08311-3

רשות הדואר ב.ד. 6.9
מס' חשבון בנק הדואר
חקבול 2 מחוד 3 חקבולים
חותמת בנק הדואר
270/00

שולם ע"י: [redacted]

מען המשלם: גרגל

הסכום במילים:

(3) הסך: 68

ב.ד. 500

מסמך זה ישמש קבלה רק לאחר הפעלת חותמת קופה של הבנק וחתימת הפקיד.

אנא שמור על הקבלה בכל מקרה פניה או בירור בקשר למשלום זה יש להציג קבלה זו.

מס' בקשה 970/2000
הוגשה בתאריך 2/7/00
שולם בסך 68
קבלה מס' 360

בקשה להקצאת מיכסת נטיעה אישית (איתור נטיעה) לשנת _____

לפי חוק מועצת הפירות (ייצור ושיווק) תשל"ג כלל

(לפני מילוי יש לחוברת בקשה נוספת)

לכבוד
מועצת הפירות (ייצור ושיווק)
רח' נמטבר 68, ת"א. ת.ד. 67217
טל. 3323254-7

תאור _____

שם המבקש [redacted] מספר זהות מספר עוסק מורשה [redacted]

רחוב _____ מס' טלפון _____

הנני מבקש לקבל מכסת אישית (איתור) לנטיעת: (מין הפרי) אבוקדו מס' השתילים 330

על שטח 4 דונם במקום אלון 223 גוש _____ חלקות 6

1) הבקשה היא לנטע חדש בגודל של 4 דונם

2) הבקשה היא לחידוש נטע (מין פרי _____

שנטעו בשנת _____ בגודל של _____ דונם

בהתאם לאישור עקירה מס' _____

מיום _____

3) הבקשה היא לנטע מלואים לנטע שנטע בשנת _____ לפי היתר מס' _____

4) הבקשה היא לחידוש היתר מס' _____ משנת _____ שהוצא לנטיעת (מין פרי) _____ בשטח _____ דונם

חזן	תכנית	חשטח בדונמים	שתילים בדונם	סה"כ שתילים
בלוך ריוק	מרגאנה	2	82	164
בלוך סגרר	סיגלון	2	82	164

5) אם מכסת זו לא תאושר לי, אני מעוניין כאלטרנטיבה לקבל אישור למין פרי _____ מתוך _____ (למחוק את המיותר)

הצהרה על מטעים קיימים

הריני מצהיר בזה כי בנוסף לשטח המבוקש הנ"ל, נטועים במשקי המטעים הבאים לפי הפירוט:

אבוקדו 16 ד' מנגו 23 ד' _____ ד'
נקטרינה 33 ד' _____ ד' _____ ד'
אבוקדו 13 ד' _____ ד' _____ ד'

הצהרה על נתוני מים

הריני מצהיר בזה כי המים שאשתמש לנטיעה הנ"ל, יילקח מהקצבתי השנתית, לא אבקש כל הקצבה נוספת כל עוד לא יחול שינוי בהוראות הקיצוב באזור בו נמצא שטח הנטיעה האמור.

לחלן מס' רשיון צריכה 00266

לחלן מחייב מכסת המים ליחידה 18,500 מ"ק

לשימוש האגודה
הריני מצהירים בזה על מחייב מטע/פרדס
משותף _____ דונם

מבקשים המקבלים מים מספק פרטי יצרמו לבקשתם התחייבות חתום על הכמות המסופקת.

בעלות הקרקע: הנני מצהיר כי הקרקע המבוקשת לנטיעה בהתאם לפירוט הנ"ל הנו בבעלות _____

שמוכרן בטאר האחוזה _____ קרקע זו הוכרה על ידי למשך _____ שנים.

אישור בעל הקרקע: (במקרה של קרקע לאומית — אשור מינהל מקרקעי ישראל) הנני לאשר כי המבקש רשאי לטעת מטע בהתאם לפרטי הבקשה.

תאריך 20/6/00 חותמת בעל הקרקע _____ חתימה [redacted]

תאריך מילוי הבקשה _____ חתימה וחותמת מבקש הבקשה _____

אישור האגודה
חלק זה ימולא לגבי מבקשים חברי משק, בשם האגודה הנני לאשר הבקשה והתחייבות הנ"ל.

חלק ב' (ימולא ע"י התאים המקצועיים באזור)

1. **תמנון:** הריני/אינני מאשר אפשרות נטיעה על שטח של _____ דונם
של _____ התאמתה לתכנון המשק וייעוד השטחים.
תאריך _____ חותמת וחתימה _____

2. **מים:** הריני/אינני מאשר אפשרות נטיעה של שטח של _____ דונם.
מבחינת מכסת המים והנחלת המים של השנה.

חישוב הצרכת המים (במקרה של דחיית הבקשה)

מדולים קיימים	שטח דונם	מים לד' מ"ק	מים לשטח מ"ק

סה"כ מים _____

תאריך _____ חותמת וחתימה _____

3. **קרקע:** התאמת הקרקע והמים: הריני/אינני* ממליץ לאשר בקשת סקר קרקע/לרבות תוצאות בדיקות הקרקע/* על השטח המבוקש כולו/* בהתאם לפירוט המפה המצורפת.

הערות: _____
השטח המבוקש נמצא פרובלמטי מבחינת טופוגרפיה/ניקוז/סחף/שכבת קרקע/* רצ"ב מפת נטיעה מפורטת.

תאריך _____ חותמת וחתימת (תא קרקע) _____

4. **מדריך מטעים:**
הריני/אינני ממליץ לאשור הנטיעה הנ"ל.

הערות: _____

תאריך 2/7/00 חותמת וחתימה _____

חלק ג' (אישור מנהל האגודה)
הריני/אינני/* ממליץ לאשור הנטיעה הנ"ל.

הערות: _____

תאריך 3/7/00 חותמת וחתימה _____

לשכת הקרקע הלאומית
משרד החקלאות ופיתוח הכפר
מחוז בלילי ברלו

הערות: מקור — למועצה לשווק פירות
העתק — למשרד האמורי
העתק — למנהל

יש לצרף לבקשה: — מפה בק.מ. 5000 : 1 כשעל המפה מאותר שטח הנטיעה. חל
— התאמות בדיקות הקרקע
— תשלום אגרת דמי שרות

ר' אז-חו

חשוב לזכור כי הגשת בקשה אינה שקנה עדיין היתר נטיעה. כמה מנדליים אשר יוגשו ללא היתר אפריים אל"פי החוק למנשות ו/או עשירות המטעים.

מדינת ישראל
משרד החקלאות ופיתוח הכפר
מחוז גליל גולן

תאריך: 20.6.00

נספח הקצאת מים וקרקע לנטיעת מטעים ולשתילת פרחים

1. אבקשכם לאשר לי את הנטיעות והשתילה הבאות לשנת 2000 זאת במסגרת מכסת הקרקע והקצאת המים שברשותי.
2. אני מתחייב בזאת לא לדרוש תוספת מים בגין נטיעות אלו, או כל פיצוי אחר אם וכאשר יוחלט על הקצאות מים שונות בעתיד.

שימוש במים לשטחים הקיימים לשנת _____

הגידול	דונם	מ"ק / דונם	סה"כ
אבוקדו	16	600	9600
נקטרינה	33	600	19800
אפרסק	13	600	7800
מישמש	23	600	13800
סה"כ			51,000

יתרת מים _____ מ"ק.

תכנית נטיעה ושתילה לשנת 2000

הגידול	מיקום החלקה	דונם	מ"ק / דונם	סה"כ
נשלל	אמץ 233	4	600	2400
סה"כ				2400

[redacted] חתימת המבקש [redacted] שם המבקש/ מרגליות שם היישוב

אנו מאשרים בזאת:
1. הקצאת המים של החקלאי לשנת _____ היא 99 18,500 מ"ק.
2. הקרקע לשתילה במסגרת משבצת הקרקע של האגודה ועומדת לרשות החקלאי.

כסף 45900 אמן
אלפים ריבוא

20.6.2000 תאריך

חותמת האגודה/המושב/הקיבוצ חתימה

אלישע רייך, ולד הולצ שם/ החותם

בנק הדואר

קבלה

(1) 0000361

(2) 0-08311-3

משרד החקלאות

מחוז גליל - גולן

על שם:

עם חשבון בנק הדואר

חתמת בנק הדואר

שולם ע"י: [redacted]

מען המשלם:

ב.ד. 500

(3) הסך: 68

הסכום במילים:

מסמך זה יישמש קבלה רק לאחר הסבשת חותמת קופה של הבנק וחתימת הפקיד.

אנא שמור על הקבלה בכל מקרה פניה או בירור בקשר לתשלום זה יש להציג קבלה זו.

מס' בקשה 271/2000
חוגשה בתאריך 2/7/00
שולם בסך 65
קבלה מס' 361

בקשה להקצאת מיכסת נטיעה אישית (חיתוך נטיעה) לשנת _____

לפי חוק מועצת הפירות (ייצור ושיווק) תשל"ג 1973

(לכל מין יש להגיש בקשה נפרדת)

לכבוד
מועצת הפירות (ייצור ושיווק)
רח' הנשיא 68, ת"א, ת.ד. 67217
טל. 03-3325656

תאור _____

שם המבקש [redacted] מספר זהות מספר עוסק מורשה [redacted]

חמוץ _____ מס' טלפון _____

הנני מבקש לקבל מכסה אישית (חיתוך) לנטיעה: (מין חדש) מנגו מס' השתילים 1150

על שטח 20 דונם במקום עמק קדרון נוף _____ חלקות 12, 11, 10, 13, 14

1) הבקשה היא לנטיעת חדש בגודל של 20 דונם

2) הבקשה היא להידרש מטע (מין פרי) _____
שנעקר בשנת _____ בגודל של _____ דונם
בהתאם לאישור עקירה מס' _____
מיום _____

3) הבקשה היא לנטיעת מלאים למטע שנטע בשנת _____ לפי היתר מס' _____

4) הבקשה היא לחידוש היתר מס' _____
משנת _____ שהוצא לנטיעת (מין פרי) _____
בשטח _____ דונם

חזון	תכנון	חשטח בדונמים	שתילים בדונם	סה"כ שתילים
315			65	1300

5) אם מכסה זו לא תאושר לי, אני מעוניין באלטרנטיבה לקבל אישור למין פרי _____ מחוץ _____
(למרוק את המיותר)

הצהרה על מטעים קיימים

הריני מצהיר בזה כי בנוסף לשטח המבוקש חנ"ל, נטעים במשקי המטעים הבאים לפי הפירוט:

132312	16	מישגב	23
בקרלב	33		
אבכסר	13		

הצהרה על נתוני מים

הריני מצהיר בזה כי המים שאשתמש לנטיעה חנ"ל, יילקח מהקצבתי השנתית, לא אבקש כל הקצבה נוספת כל עוד לא יחול שינוי בתנאים הקיימים באזור בו נמצא שטח הנטיעה האמור.

לחלן מס' רשיון צריכה 00266

לחלן סה"כ מכסת המים ליחידה 18,500 מ"ק

לשימוש האגודה
הריני מצהירים בזה על סה"כ מטע/מרקם
משותף _____ דונם

מבקשים המקבלים מים מספק פרטי יצרנו לבקשתם התחייבות חוסק על הכמות המסוגקת.

בעלות הקרקע: הנני מצהיר כי הקרקע המבוקשת לנטיעה בהתאם למירוט חנ"ל הנו בבעלות _____
סמוכין בסמר האחוזה _____ קרקע זו הוכרה על ידי למשך _____ שנים.

אישור בעל הקרקע: (במקרה של קרקע לאומית — אשור מינהל מקרקעי ישראל) הנני לאשר כי המבקש רשאי לטעת מטע בהתאם לפרטי הבקשה.

תאריך 20/6/00 חותמת בעל הקרקע _____ חתימה [redacted]

נוד גלילות

תאריך _____ חתימה וחותמת מבקש הבקשה _____

אישור האגודה לאומית שיתופית בע"מ

חלק זה ימולא לגבי מבקשים חברי מושב, בשם האגודה הנני לאשר הבקשה והתחייבות חנ"ל.

חלק א' (ימולא ע"י חתומים המקצועיים בלבד)

1. **תמנון:** הריני/איננו מאשר אפשרות נטיעה על שטח של 90 דונם של _____ התאמתה לתכנון המשק ויעוד השטחים.
תאריך 9.7.00 חותמת וחתימה _____

2. **מים:** הריני/איננו מאשר אפשרות נטיעה של שטח של _____ דונם. מבחינת מכסת המים וחכולת המים של השטח.

חישוב הצריכות המים (במקרה של דחיית הבקשה)

נידולים קיימים	שטח דונם	מים לדו מ"ק	מים לשטח מ"ק

סה"כ מים _____

תאריך _____ חותמת וחתימה _____

3. **קרקע:** התאמת הקרקע ותנאים: הריני/איננו* ממליץ לאשר בקשת שקר קרקע/לרבות הוצאות בדיקות הקרקע/* על השטח המבוקש כולו/* בהתאם למירוט המפה המצורפת.

הערות: _____
השטח המבוקש נמצא פרובלמטי מבחינת טופוגרפיה/ניקוז/סחף/סכנת קרח/ רצ"ב מפת נטיעה מפורטת.

תאריך _____ חותמת וחתימה (תא קרקע) _____

4. **מדריך מטעים:**
הריני/איננו ממליץ לאשור הנטיעה חנ"ל.
הערות: _____
תאריך _____ חותמת וחתימה _____

חלק ג' (אישור מנהל האזור)
הריני/איננו/* ממליץ לאשור הנטיעה חנ"ל.
הערות: _____
תאריך 3/7/00 חותמת וחתימה _____

מאיר חן - מנהל המחוז
משרד החקלאות ופיתוח הכפר
מחוז דרום - גרלו

העתקים: מקור — למועצה לשווק פירות
העתק — למשרד האזורי
העתק — למבקש

יש לצרף לבקשה: — מפה בק.מ. 5000 : 1 כשעל המפה מאותר שטח הנטיעה. חל
— תוצאות בדיקות הקרקע
— השלום אגרת דמי שרות

ע' אז-חז

חשוב לזכור כי הגשת בקשה אינה מקנה עדיין היתר נטיעה. כנגד מגדלים אשר יוגשו ללא היתר צפויים על"פ החוק לסנקציות ו/או עשירת המטעים.

מדינת ישראל
משרד החקלאות ופיתוח הכפר
מחוז גליל גולן

תאריך: 20/6/[redacted]

נספח הקצאת מים וקרקע לנטיעת מטעים ולשתילת פרחים

1. אבקשכם לאשר לי את הנטיעות והשתילה הבאות לשנת 2000 זאת במסגרת מכסת הקרקע והקצאת המים שברשותי.

2. אני מתחייב בזאת לא לדרוש תוספת מים בגין נטיעות אלו, או כל פיצוי אחר אם וכאשר יוחלט על הקצאות מים שונות בעתיד.

שימוש במים לשטחים הקיימים לשנת 199.

הגידול	דונם	מ"ק / דונם	סה"כ
אוכמן	16	600	9,600
נקטרינה	33	600	19,800
אבוקדו	13	600	7,800
אפרסק	23	600	13,800
משמש			
סה"כ	85		51,000

יתרת מים _____ מ"ק.

תכנית נטיעה ושתילה לשנת 2000.

הגידול	מיקום החלקה	דונם	מ"ק / דונם	סה"כ
משמש	אל קדיש	20	600	12,000
שלף		4	600	2,400
סה"כ		24		14,400

[redacted]

[redacted] [redacted]

חתימת המבקש / שם המבקש / שם היישוב

אנו מאשרים בזאת:
1. הקצאת המים של החקלאי לשנת 99 היא 18,500 מ"ק.
2. הקרקע לשתילה במסגרת משבצת הקרקע של האגודה ועומדת לרשות החקלאי.

בורגליות
מושב עובדים
הקצאת מכסת מים בע"מ

20.6.2000 — יוסף מיר, יו"ר המועצה

תאריך — חותמת האגודה וחתימה — שם הממונה

[redacted]

הסכם העברת זכויות קרקע ומים בין חברי אגודה חקלאית

1. אני מאשר בזה העברת 3.5 דונם ו 2100 מ"ק מים למשך 20 שנים לצורך נטיעת מטע.

פרטי המעביר:	פרטי המקבל:
שם: [redacted]	שם [redacted]
משק מ[redacted]	מש[redacted]
תאריך 26.5.99	תאריך 26-5-99

2. אישור האגודה

אנו מאשרים בזאת את ההסכם שנערך בין חברי האגודה בדבר העברת זכויות קרקע ומים.

שם החותם אילן תפקיד יו"ר חתימה

נורגליוז
נושב עו
ציות חקלאית

תאריך החתימה 26.5.99 חותמת האגודה

נורגליוז
נושב עוב
ציות חקלאית ש

הסכם העברת זכויות קרקע ומים בין חברי אגודה חקלאית

1. אני מאשר בזה העברת 3.5 דונם ו-3,100 מ"ק מים למשך 20 שנים לצורך נטיעת מטע.

פרטי המעביר:

שם: [redacted]

משק מ[redacted]

תאריך 26,5,99

פרטי המקבל:

שם [redacted]

משק [redacted]

תאריך 26,5,99

2. אישור האגודה

אנו מאשרים בזאת את ההסכם שנערך בין חברי האגודה בדבר העברת זכויות קרקע ומים.

שם החותם: [illegible] תפקיד: [illegible] חתימה: כרגליות

נרשם עובדים

הגישנות חקלאית שתופית בע"מ

תאריך החתימה 26.5.99

חותמת האגודה

הסכם העברת זכויות קרקע ומים בין חברי אגודה חקלאית

1. אני מאשר בזה העברת 35 דונם ו 210 מ"ק מים למשך 20 שנים לצורך נטיעת מטע.

פרטי המעביר:	פרטי המקבל:
שם: [redacted] ת.ז [redacted]	שם [redacted] ת.ז [redacted]
משק מס' [redacted] חתימה [redacted]	משק מס' [redacted] חתימה [redacted]
תאריך 26,5,99	תאריך 26,5-99

2. אשור האגודה

אנו מאשרים בזאת את ההסכם שנערך בין חברי האגודה בדבר העברת זכויות קרקע ומים.

מרגליות
מושב עובדים
להתיישבות חקלאית שיתופית בע"מ

שם המאשר איתן תפקיד יו"ר חתימה

תאריך החתימה 26.5.99 חותמת האגודה

הסכם העברת זכויות קרקע ומים בין חברי אגודה חקלאית

1. אני מאשר בזה העברת 3.5 דונם ו 2100 מ"ק מים למשך 20 שנים לצורך נטיעת מטע.

פרטי המעביר:	פרטי המקבל:
שם: [redacted] ת.ז [redacted]	שם [redacted] ת.ז. [redacted]
משק מס' [redacted] חתימה [redacted]	משק מס' [redacted] חתימה [redacted]
תאריך 26-5-99	תאריך 26-5-99

2. אשור האגודה

אנו מאשרים בזאת את ההסכם שנערך בין חברי האגודה בדבר העברת זכויות קרקע ומים.

שם החותם איתן תפקיד יו"ר חתימה

מרגליות
מושב עובדים
שיתופי להתיישבות והפקה שיתופית בע"מ

תאריך החתימה 26.5.99

חותמת האגודה

הסכם העברת זכויות קרקע ומים בין חברי אגודה חקלאית

1. אני מאשר בזה העברת 3.5 דונם ו 2000 מ"ק מים למשך 20 שנים לצורך נטיעת מטע.

פרטי המעביר:	פרטי המקבל:
שם: [redacted] ת.ז [redacted]	שם [redacted] ת.ז. [redacted]
משק מס' [redacted] חתימה [redacted]	משק מס' [redacted] חתימה [redacted]
תאריך 26-5-99	תאריך 26-5-99

2. אשור האגודה

אנו מאשרים בזאת את ההסכם שנערך בין חברי האגודה בדבר העברת זכויות קרקע ומים.

מרגליות
מושב עובדים
המיישבים שהקמת נטעים בע"מ

שם החותם אמיר חפקיד יו"ר חתימה

תאריך החתימה 26.5.99 חותמת האגודה

הסכם העברת זכויות קרקע ומים בין חברי אגודה חקלאית

1. אני מאשר בזה העברת 3.5 דונם ו 2100 מ"ק מים למשך 20 שנים לצורך נסיעת מסע.

פרטי המעביר:	פרטי המקבל:
שם: [redacted] ת.ז [redacted]	שם [redacted] ת.ז [redacted]
משק מס' [redacted] חתימה [redacted]	משק מס' [redacted] חתימה [redacted]
תאריך 26-5-99	תאריך 26-5-99

2. אישור האגודה

אנו מאשרים בזאת את ההסכם שנערך בין חברי האגודה בדבר העברת זכויות קרקע ומים.

שם החותם אלי תפקיד יו"ר חתימה

כורגליות
מנשב עובדים
חקלאית שיתופית בע"מ

תאריך החתימה 26.5.99

חותמת האגודה

הסכם העברת זכויות קרקע ומים בין חברי אגודה חקלאית

1. אני מאשר בזה העברת 3.5 דונם ו 2000 מ"ק מים למשך 20 שנים לצורך נטיעת מטע.

פרטי המעביר:		פרטי המקבל:	
שם: [redacted]	ת.ז. [redacted]	שם [redacted]	ת.ז. [redacted]
משק מס' [redacted]	חתימה [redacted]	משק מס' [redacted]	חתימה [redacted]
תאריך 26-5-99		תאריך 26-5-99	

2. אשור האגודה

אנו מאשרים בזאת את ההסכם שנערך בין חברי האגודה בדבר העברת זכויות קרקע ומים.

שם החותם ירון תפקיד יו"ר חתימה

נרגליות
נושב עובדים
המשקאות שתופים בע"מ

תאריך החתימה 26.5.99

חותמת האגודה

הסכם העברת זכויות קרקע ומים בין חברי אגודה חקלאית

1. אני מאשר בזה העברת 4 דונם ו 2400 מ"ק מים למשך 20 שנים לצורך נטיעת מטע.

פרטי המעביר:	פרטי המקבל:
שם: [redacted] ת.ז [redacted]	שם [redacted] ת.ז. [redacted]
מעבר מס' 11 לפי תוכנית פרצלציה 1/7/98	
משק מס' [redacted] חתימה [redacted]	משק מס' [redacted] חתימה [redacted]
תאריך 30/3/00	תאריך 11/4/00

2. אשור האגודה

אנו מאשרים בזאת את ההסכם שנערך בין חברי האגודה בדבר העברת זכויות קרקע ומים.

שם החותם אליעזר בן דוד תפקיד יו"ר חותמת חתימה

תאריך החתימה 19.4.2000

כרגליות
הרשמה הקיבוצים
הנישאים ומרכזים שתופים בע"מ

הסכם העברת זכויות קרקע ומים בין חברי אגודה חקלאית

1. אני מאשר בזה העברת 12 דונם ו7200 מ"ק מים למשך 20 שנים לצורך נטיעת מטע.

פרטי המעביר:	פרטי המקבל:
שם: [redacted] ת.ז. [redacted]	שם [redacted] ת.ז. [redacted]
משק מס' [redacted] חתימה [redacted]	משק מס' [redacted] חתימה [redacted]
תאריך 22,5,99	תאריך 22,5,99

2. אישור האגודה

אנו מאשרים בזאת את ההסכם שנערך בין חברי האגודה בדבר העברת זכויות קרקע ומים.

שם החותם [illegible] תפקיד [illegible] חתימה

נורגליות
מושב עובדים
הדשנות ומקאות מטעים בע"מ

תאריך החתימה 26.5.99

חותמת האגודה

הסכם העברת זכויות קרקע ומים בין חברי אגודה חקלאית

1. אני מאשר בזה העברת 4 דונם ו2400 מ"ק מים למשך 20 שנים לצורך נסיעת מסע.

פרטי המעביר:

שם: [redacted] ת.ז [redacted]

מאשרים מס' 12 לפי חלוקת 1/8/94 שטח פרטי

משק מס' [redacted] החזקה [redacted]

תאריך 30/3/00

פרטי המקבל:

שם [redacted] ת.ז [redacted]

משק מס' [redacted] החזקה [redacted]

תאריך 11/4/00

2. אשור האגודה

אנו מאשרים בזאת את ההסכם שנערך בין חברי האגודה בדבר העברת זכויות קרקע ומים.

שם החותם אילן בויג יתפקיד יו"ר ועד

חותמת האגודה
מרגליות
מושב עובדים
התישבות שיתופית בע"מ

תאריך החתימה 17.4.2000

חותמת האגודה
מרגליות
מושב עובדים
התישבות שיתופית בע"מ

הסכם העברת זכויות קרקע ומים בין חברי אגודה חקלאית

1. אני מאשר בזה העברת 4 דונם ו 2400 מ"ק מים למשך 20 שנים לצורך נטיעת מטע.

פרטי המעביר:

שם: [redacted] ת.ז [redacted]

[redacted]

משק מס' [redacted] חתימה [redacted]

תאריך 11/4/00

פרטי המקבל:

שם [redacted] ת.ז [redacted]

[redacted]

משק מס' [redacted] חתימה [redacted]

תאריך 11/4/00

2. אישור האגודה

אנו מאשרים בזאת את ההסכם שנערך בין חברי האגודה בדבר העברת זכויות קרקע ומים.

שם החותם שמעון דויד תפקיד ו"ר המשק חתימה

אורגליות
קיבוץ עובדים

תאריך החתימה 12.4.2000

הסכם בעייתי
למרות הכל כפוף אם יהיה קיבוץ מים בעתיד
ויש את תשלום המקבל. ואם יהיה כסף לפרוש
פרוים מהמעביר

תמימר

1

הסכם העברת זכויות קרקע ומים בין חברי אגודה חקלאית

1. אני מאשר בזה העברת 8 דונם ו 4800 מ"ק מים למשך 20 שנים לצורך נטיעת מטע.

פרטי המעביר:	פרטי המקבל:
שם: [redacted] ת.ז [redacted]	שם [redacted] ת.ז [redacted]
משק מס' [redacted] חתימה [redacted]	משק מס' [redacted] חתימה [redacted]
תאריך 26-5-99	תאריך 26-5-99

2. אשור האגודה

אנו מאשרים בזאת את ההסכם שנערך בין חברי האגודה בדבר העברת זכויות קרקע ומים.

שם המוסמך אילן תפקיד יו"ר חתימה

כורגליות
מושב עובדים
התיישבות חקלאית שיתופית ב.

תאריך החתימה 26.5.99

חותמת האגודה

הסכם העברת זכויות קרקע ומים בין חברי אגודה חקלאית

1. אני מאשר בזה העברת 4 דונם ו 2400 מ"ק מים למשך 20 שנים לצורך נטיעת מטע.

פרטי המעביר:				פרטי המקבל:			
שם:	[redacted]	ת.ז	[redacted]	שם	[redacted]	ת.ז.	[redacted]
משק מס'	[redacted]	חתימה	[redacted]	משק מס'	[redacted]	חתימה	[redacted]
תאריך	26,5,99			תאריך	26,-5-99		

2. אשור האגודה

אנו מאשרים בזאת את ההסכם שנערך בין חברי האגודה בדבר העברת זכויות קרקע ומים.

שם החותם איתן תפקיד יו"ר חתימה

כודגליות
כושב עובדים
בהתיישבות שקלאית שתופית בע"מ

תאריך החתימה 99 ב.ט.ל

חותמת האגודה

הסכם העברת זכויות קרקע ומים בין חברי אגודה חקלאית

1. אני מאשר בזה העברת 4 דונם ו 2400 מ"ק מים למשך 20 שנים לצורך נטיעת מטע.

פרטי המעביר:	פרטי המקבל:
שם: [redacted] ת.ז [redacted]	שם [redacted] ת.ז [redacted]
משק מס' [redacted] חתימה [redacted]	משק מס' [redacted] חתימה [redacted]
תאריך 26.5.99	תאריך 26.5.99

2. אשור האגודה

אנו מאשרים בזאת את ההסכם שנערך בין חברי האגודה בדבר העברת זכויות קרקע ומים.

שם החותם - איתן חפקיד יו"ר חתימה

נורגליות
מושב עובדים
חתימת מורשה חתימה בע"מ

תאריך החתימה 26.5.99 חותמת האגודה

הסכם העברת זכויות קרקע ומים בין חברי אגודה חקלאית

1. אני מאשר כזה העברת 4 דונם ו 2400 מ"ק מים למשך 20 שנים לצורך נטיעת מטע.

פרטי המעביר:	פרטי המקבל:
שם: [redacted] ת.ז [redacted]	שם [redacted] ת.ז. [redacted]
משק מס' [redacted] חתימה [redacted]	משק מס' [redacted] חתימה [redacted]
תאריך 26.5.99	תאריך 26.5.99

2. אישור האגודה

אנו מאשרים בזאת את ההסכם שנערך בין חברי האגודה בדבר העברת זכויות קרקע ומים.

שם החותם איתן תפקיד יו"ר חתימה

נורגליות
כושב עובדים
התישבות חקלאית שתופית בע"מ
נור
בוע
ישובות

תאריך החתימה 26-5-99 חותמת האגודה

הסכם העברת זכויות קרקע ומים בין חברי אגודה חקלאית

1. אני מאשר בזה העברת 4 דונם ו 290 מ"ק מים למשך 2.5 שנים לצורך נסיעת מטע.

פרטי המעביר:	פרטי המקבל:
שם: [redacted] ת.ז [redacted]	שם [redacted] ת.ז [redacted]
משק מס' [redacted] חתימה [redacted]	משק מס' [redacted] חתימה [redacted]
תאריך 23/2/00	תאריך 23/2/00

2. אשור האגודה

אנו מאשרים בזאת את ההסכם שנערך בין חברי האגודה בדבר העברת זכויות קרקע ומים.

שם החותם מקבל משק תפקיד אגודה חתימה

תאריך החתימה 23/2/00

חותמת האגודה

מרגליות
מושב עובדים
חתישנות חקלאית שתופית בע"מ

הסכם העברת זכויות קרקע ומים בין חברי אגודה חקלאית

1. אני מאשר בזה העברת 4 דונם ו 2400 מ"ק מים למשך 30 שנים לצורך נטיעת מסע.

פרטי המעביר:	פרטי המקבל:
שם: [redacted] ת.ז [redacted]	שם [redacted] ת.ז [redacted]
משק מס' [redacted] חתימה [redacted]	משק מס' [redacted] חתימה [redacted]
תאריך 23/2/00	תאריך 23/2/00

2. אשור האגודה

אנו מאשרים בזאת את ההסכם שנערך בין חברי האגודה בדבר העברת זכויות קרקע ומים.

שם החותם יעקב משה תפקיד מזכיר השלום חתימה

תאריך החתימה 23/2/00

חותמת האגודה

מרגליות
מושב עובדים
התיישבות חקלאית שתופית בע"מ

המועצה
לענף הלול

תל-אביב, ת.ד. 7133, מיקוד 61071
רחי קפלן 2, מברקים: מועצת הלול
טל: 6083232, פקס: 6960151

תאריך: 30 מאי, 2000
כ"ח אייר, תש"ס

מר [redacted]
מושב מרגליות

נ.נ.,

הנדון: הקצאת תוספת מכסת ביצי מאכל

ועדת המכסות בישיבתה מיום 29/3/00, החליטה לא להקצות לך תוספת מכסת ביצי מאכל.

כידוע לך, עפ"י חוק המועצה לענף הלול וכלליה ניתן להעביר מכסה מבעל מכסה אחר.

בכבוד רב,

בניהו מנדל
יו"ר ועדת המכסות

המועצה
לענף הלול

תל-אביב, ת.ד. 7133, מיקוד 61071
רח' קפלן 2, מבוקים: מועצת הלול
טל: 6083232, פקס: 6960151

תאריך: 29 יוני, 2000
כ"ו סיון, תש"ס

לכבוד
מר יגאל חן
מנהל מחוז גליל – גולן

הנדון: **השלמת מכסות ביצי מאכל – מרגליות**

לשאלתך, הנני מאשר בזאת כי השלמת מכסת ביצי מאכל לבעלי מכסות חדשות במושב מרגליות, היתה בכמות של 300 אלף ליחידת משק, למעט מקרים בודדים.

בכבוד רב,

שלום דוד
מנהל אגף תכנון וכלכלה

מ ד י נ ת י ש ר א ל
משרד החקלאות ופיתוח הכפר
מ ח ו ז ג ל י ל ג ו ל ן

תאריך: 27 ליולי 2000
מספר: _____

לכבוד
מר אורי צוק בר
מרכז בכיר לענפי החי
משרד החקלאות - בית דגן

ת"ן

הנדון: השבתת ביצי מאכל - [redacted] - מושב מרגליות

סימוכין: מכתבך מיום - 6.6.2000

1. ממליץ לאשר באופן חריג למר [redacted] להצטרף להסדר ההשבתה בענף ההטלה לאור מיצרף בעיות אישיות שמקשות זמנית על הפעלת הלול.

בברכה,
יגאל תן
מנהל המחוז

העתקים:

גברת דליה הראל	-	משנה למנכ"ל
מר יצחק טובלי	-	מנכ"ל מועצת הלול
מר דוד שלום	-	מועצת הלול
מר [redacted]	-	מושב מרגליות

משרד החקלאות ופיתוח הכפר, מחוז גליל גולן
קרית שמונה: טל. 06-6944977, FAX 06-6902597. מועצה איזורית גליל עליון 10200
219

מדינת ישראל
משרד החקלאות ופיתוח הכפר
לשכת המשנה למנכ"ל

6 ליוני 2000

לכבוד:

יגאל חן, מנהל מחוז גליל גולן

הנדון: השבתת ביצי מאכל – [redacted] מושב מרגליות.

המגדל הנ"ל מבקש להצטרף להשבתה באיחור וזאת לאחר שגידל לחקה עד חודש אפריל שנה זו.
עקרונית ועפ"י חנהלים אינו זכאי לחצטרף להשבתה, כמו כן גידל עד אפריל בגידול משותף עם מר [redacted] מחמושב ושיווק חתוצרת שלחם לקח בכמויות חסר ביחס לדרישות המכסה (כ 68% שיווק בלבד).
למרות האמור לעיל ולאחר שיחות עם מזכיר המושב יעקב משיח והמגדל עצמו מסתבר כי מדובר באדם אשר עבר בעיות משפחתיות קשות בשנה האחרונה אשר לא איפשרו ועדיין לא מאפשרות חתמסרות ללול ולכן גם לא היה מודע לבעיות השיווק אשר נוהלו בידי השותף.
מכיוון שמדובר בישוב בקו העימות ובמקרה מיוחד אבקש חתיחסותכם ואם ניתן ברור נקודתי לגבי המשפחה.

במידה והמלצתכם תהייה חיובית לסייע למגדל נצרפו למצית השנה השנייה למסגרת השבתה.

אודה על תשובתך המחירה בנדון.

העתק:
דליה חראל, משנה למנכ"ל
יצחק טובלי, מנכ"ל מועצת הלול
דלום דוד, מועצת הלול
פנייה ברוטמו, כאן

בברכה

אורי צוק-בר
מרכז בכיר לענפי החי

אורי צוק-בר, לשכת המשנה למנכ"ל -משרד החקלאות, ת.ד 30 בית דגן 50250, טל: 03-9485551/5757 פקס: 03-9692313
email: uriz@moag.gov.il

בנק הדואר

קבלה

(1) 0001952

(2) 0-08311-3

מס' חשבון בנק הדואר

על שם: **משרד החקלאות**
מחוז גליל - גולן

[redacted]

שולם ע"י:

מען המשלם:

גולן

הדואר/בנק הדואר ב.ד. ק.שמונה
760118 59 999047 09:38 12/04/00
0001952 חוזר 68.00

248/00

(3) הסך: 68

הסכום במילים: שישים ושמונה שח

ב.ד. 500

מסמך זה ישמש קבלה רק לאחר הטבעת חותמת קופה של הבנק ותחימת הפקיד.

אנא שמור על הקבלה בכל מקרה סניה או בירור בקשר לתשלום זה יש להציג קבלה זו.

בקשה להקצאת [redacted] בסת נטיעה אישית (איתור נטיעה) לשנת _____

לפי חוק מועצת הפירות (ייצור ושיווק) תשל"ג 1973

(לכל מין יש לחדש בקשה נפרדת)

לכבוד
מועצת הפירות (ייצור ושיווק)
רח' המשבר 68, ת.ד. 67217
טל. 3332564-7

תאריך מרכז ב' יש

[redacted] שם המבקש _____ מספר זהות מספר עוסק מורשה _____

חתמון _____ מס' טלפון _____

אבוקדו חנני מבקש לקבל מכסת אישית (איתור) לנטיעת: (מין הפרי) _____ מס' חשתילים _____

על שטח 10 דונם במקום _____ גוש _____ חלקות _____

1) הבקשה היא למטע חדש בגודל של _____ דונם

2) הבקשה היא לחידוש מטע (מין פרי _____

שמעקר בשנת _____ בגודל של _____ דונם

בהתאם לאישור עקירה מס' _____

מיום _____

3) הבקשה היא לנטיעת מלואים למטע שנטע בשנת _____ לפי היתר מס' _____

4) הבקשה היא לחידוש ויתור מס' _____

משנת _____ שהתבע לנטיעה (מין פרי) _____ בשטח _____ דונם

מין	תכנית	חשטח בדונמים	שתילים בדונם	סה"כ שתילים
אבוקדו		10	80	800

5) אם מכסה זו לא תאושר לי, אני מעוניין כאלטרנטיבה לקבל אישור למין פרי _____ מתוך _____ (למחוק את המיותר)

הצהרה על מטעים קיימים

הריני מצהיר בזה כי בנוסף לשטח המבוקש הנ"ל, נטועים במשקי המטעים הבאים לפי הפירוט:

_____ ד' _____ ד' _____ ד' _____ ד' אבוקדו 2.5 ד'

_____ ד' _____ ד' _____ ד' _____ ד' _____ ד'

_____ ד' _____ ד' _____ ד' _____ ד' _____ ד'

הצהרה על נתוני מים

הריני מצהיר בזה כי המים שאשתמש לנטיעה הנ"ל, יילקח מהקצבתי השנתית, לא אבקש כל הקצבה נוספת כל עוד לא יחול שינוי בהוראות הקיימות בנושא בו נמצא שטח הנטיעה האמור.

לחלן כמויות המים _____ 00266

לחלופין נדרש הקצאת המים ליחידה 12,000 מ"ק

המבקשים המקבלים מים מטפק פרטי יצרפו לבקשתם ההתחייבות המפק על הכמות המסופקת.

בעלות הקרקע: הנני מצהיר כי הקרקע המבוקשת לנטיעה בהתאם לפירוט הנ"ל הנו בבעלות _____

המוכרן בספר האחוזה _____ קרקע זו הוכרה על ידי למשך _____ שנים.

אישור בעל הקרקע: (במקרה של קרקע לאומית — אשור מינהל מקרקעי ישראל) הנני מאשר לבן הבקשה רשאי לנטוע מטע בהתאם לפרטי הבקשה.

תאריך _____ חתימה בעל הקרקע _____ חתימה

תאריך מילוי הבקשה 2/5/00 חתימה והחותמת מבקש הבקשה [redacted]

אישור האגודה

חלק זה יפורסם לגבי מבקשים הבני מושב, בשם האגודה הנני לאשר הבקשה והתחברות הנ"ל.

מס' בקשה 243/2000
תוגשה בתאריך 12/6/00
שולם בסך 63
קבלה מס' 372

חלק ב' (ימולא ע"י הבאים המקצועיים באזור)

1. **תמון:** הריני/אינני מאשר אפשרות נטיעה על שטח של 10 דונם
של _____ התאמתה למבנה המשק וייעוד השטחים.
תאריך 12-6-2 חותמת וחתימה _____

2. **מים:** הריני/אינני מאשר אפשרות נטיעה של שטח של _____ דונם.
מבחינת מכסת המים והכולת המים של השנה.

חישוב מארגזת המים (במקרה של דחיית הבקשה)

מדולים קיימים	שטח דונם	מים לדו מ"ק	מים לשטח מ"ק

סה"כ מים _____

תאריך _____ חותמת וחתימה _____

3. **קרקע:** התאמת הקרקע והמים: הריני/אינני ממליץ לאשר בשטח סגר קרקע/לרבות הוצאות בדיקת הקרקע/* על השטח המבוקש כולו/* בהתאם לפירוט המפה המצורפת.

הערות: _____

השטח המבוקש נמצא פרוכלמטי מבחינה טופוגרפיה/ניקוז/סוף/סכנה קרוב/*
רצ"ב מפת נטיעה מפורטת.

תאריך _____ חותמת וחתימת (הא קרקע) _____

4. **מדרך מטעים:**
הריני/אינני ממליץ לאשר הנטיעה הנ"ל.

הערות: _____

תאריך 20/6/00 חותמת וחתימה _____

חלק ג' (אישור מנהל האזור)
הריני/אינני/* ממליץ לאשר הנטיעה הנ"ל.

הערות: _____

תאריך _____ חותמת וחתימה _____

יגאל ריף - מנהל הקלאות ומיכות הכפר
משרד החקלאות ופיתוח הכפר
מחוז ב'

הערות: מקור — למועצה לשווק פירות
העתק — למשרד האזורי
העתק — לנטע

יש לצרף לבקשה: — מפה בק.מ. 1:5000 כשעל המפה מאותר שטח הנטיעה. וכל
— תוצאות בדיקות הקרקע
— השלמת אגרת דמי שירות

ע' אי-חו

חשוב לזכור כי הגשת בקשה אינה מקנה עדיין זיכיון נטיעה. כבר מבדלים אשר יפנו ללא הודעה אמיתים עליהם החוק למנהלות ו/או עבירות המטעים.

לשימוש האגודה
הריני מצהיר בזה על סחי"כ מטע/פרדס
משותף _____ דונם

מדינת ישראל
משרד החקלאות ופיתוח הכפר
מחוז גליל גולן

תאריך: _____

נספח הקצאת מים וקרקע לנטיעת מטעים ולשתילת פרחים

1. אבקשכם לאשר לי את הנטיעות והשתילה הבאות לשנת 2000 זאת במסגרת מכסת הקרקע והקצאת המים שברשותי.

2. אני מתחייב בזאת לא לדרוש תוספת מים בגין נטיעות אלו, או כל פיצוי אחר אם וכאשר יוחלט על הקצאות מים שונות בעתיד.

שימוש במים לשטחים הקיימים לשנת 99'.

הגידול	דונם	מ"ק / דונם	סה"כ
אבוקדו	100		
אגס	7.5	600	
אפרסן	3		
סה"כ	10.5		6300

יתרת מים _____ מ"ק.

תכנית נטיעה ושתילה לשנת 2000.

הגידול	מיקום החלקה	דונם	מ"ק / דונם	סה"כ
אבוקדו		10	550	5500
סה"כ		10		5500

[redacted] [redacted]

חתימת המבקש שם המבקש שם היישוב

אנו מאשרים בזאת:
1. הקצאת המים של החקלאי לשנת 2000 היא 14000 מ"ק.

2. הקרקע לשתילה במסגרת משבצת הקרקע של האגודה ועומדת לרשות החקלאי.

8/5/00 נורגליות

תאריך חותמת האגודה וחתימה שם החותם

לכבוד
מרשות האוכלוסין (ויתור שווק)
רח' נחמני 49, ת"א, שד' 67 217
טל. 33 32 56-7

בקשה להקצאת מיכסת נטיעה אישית (ויתור נטיעה) לשנת

לפי חוק מועצת הפירות (ייצור ושיווק) תשל"ג 1973

(לכל מין יש להגיש בקשה מפרדת)

מס' בקשה 244/2000
חתימה בתאריך 21/6/00
שולם בסך 68
קבלה מס' 164

האזור _____

שם המבקש [redacted] מספר זהות מספר עוסק מורשה _____

חתמן משה מרגלית מס' טלפון [redacted]

הנני מבקש לקבל מכסת אישית (ויתור) לנטיעה: (מין הפרי) אבוקדו מס' חשבונית _____

על שטח 14 דונם במקום ברקאי נוש _____ חלקות _____

1) הבקשה היא למסע חדש בגודל של 14 דונם

2) הבקשה היא להידרש מטע (מין פרי _____

שנעקר בשנת _____ בגודל של _____ דונם

בהתאם לאישור עקירה מס' _____

מיום _____

3) הבקשה היא למטיעת מלאים למטע שנטע בשנת _____ לפי היתר מס' _____

4) הבקשה היא להידרש היתר מס' _____

משנת _____ שהוצא לנטיעת (מין פרי) _____ בשטח _____ דונם

מין	תכנה	השטח בדונמים	שתילים בדונם	סה"כ שתילים
אבוקדו		7	83	581
נקטרינה		7	83	581

5) אם מכסה זו לא תאשר לי, אני מעוניין כאלטרנטיבה לקבל אישור למין פרי _____ מתוך _____
(למחוק את המיותר)

הצהרה על משטחים קיימים

הריני מצהיר בזה כי בנוסף לשטח המבוקש חנ"ל, נטעים בפועל המפורטים הבאים לפי הפירוט:

_____ ד' _____ ד' _____ ד' _____ ד'
_____ ד' _____ ד' _____ ד' _____ ד'
_____ ד' _____ ד' _____ ד' _____ ד'

הצהרה על נתוני מים

הריני מצהיר בזה כי המים שאשתמש למטיעה חנ"ל, יילקח מחקצבתי השנתית, לא אבקש כל הקצבה נוספת כל עוד לא יחול שינוי בהוראות הקיצוב באזור בו נמצא שטח המטיעה האמור.

לחלן מס' הישון צריכה _____

לחלן סה"כ מכסת המים ליחידה _____ מ"ק

לשימוש האגודה
הריני מצהיר בזה על סה"כ מטע/פרדס
משותף _____ דונם

מבקשים המקבלים מים מטפק פרטי יצרפו לבקשתם התחייבות חתומה על הכמות המסומקת.

בעלות הקרקע: הנני מצהיר כי הקרקע המבוקשת למטיעה בהתאם לפירוט הנ"ל הנני בבעלות _____

סמוכין בספר האחוזה _____ קרקע זו הוכרה על ידי המשרד _____ שנים.

אישור בעל הקרקע: (במקרה של קרקע לאומית — אישור מינהל מקרקעי ישראל) הנני לאשר כי המבקש רשאי לטעת מטע בהתאם לפרטי הבקשה.

תאריך _____ חתימת בעל הקרקע _____ חתימה _____

כרגלית
מנהל עובדים

תאריך מילוי הבקשה _____ חתימה וחותמת מבקש הבקשה _____

חתימת הנהלת שטפית בע"מ

אישור האגודה

חלק זה ימולא לגבי מבקשים חברי מושב, בשם האגודה הנני לאשר הבקשה והחברות הנ"ל.

חלק ב' (ימולא ע"י בעלי התאים המקצועיים באזור)

1. אמנון: הריני/אינני מאשר אפשרות נטיעה על שטח של _____ דונם
של _____ הוכנסה לתוכנית המשק ויעוד השטחים.
תאריך _____ חתימה וחותמת _____

2. מים: הריני/אינני מאשר אפשרות נטיעה של שטח של _____ דונם.
מבחינת מכסת המים והכולת המים של המגדל.

חישוב הצרכת המים (במקרה של דחיית הבקשה)

מדידים קיימים	שטח דונם	מים לדו מ"ק	מים לשטח מ"ק

סה"כ מים _____

תאריך _____ חתימה וחותמת _____

3. קרקע: התאמת הקרקע והחזים: הריני/אינני ממליץ לאשר בקשת סיר קרקע/לרבות התאמה בדיקת הקרקע/* על הנשוא המבוקש כולו/* בהתאם לפירוט המפה המצורפת.

הערות: _____

השטח המבוקש נמצא ארוכלמטי מבחינת טופוגרפיה/ניקוז/סחף/סכנה קרח/*
הרייב מפה מטיעה מפורטת.

תאריך _____ חתימת וחותמת (וגא קרקע) _____

4. מדריך מטעים:
הריני/אינני ממליץ לאשר הנטיעה הנ"ל.

הערות: _____

תאריך 21/6/00 חתימת וחותמת _____

חלק ג' (אישור מנהל האזור)
הריני/אינני/* ממליץ לאשר הנטיעה הנ"ל.

הערות: _____

תאריך 20/6/00 חתימת ותאריך _____

מנהל תק' מרחב המרכז
משרד החקלאות ופיתוח הכפר
מחוז תל אביב - בלר

הערות: מקור — למבקש לשווק פירות
העתק — למפרד האזורי
העתק — למטע

יש לצרף לבקשה: — מפה בק.מ. 1:5000 כשעל המפה מאותר שטח הנטיעה. חל
— תוצאות בדיקות הקרקע
— השלום אגרת דמי שרות

ר' מ-חו

חשוב לזכור כי הגשת בקשה איננה מקנה עדיין היתר נטיעה. כאמור מגדלים אשר יטעו ללא היתר אשרים שלפי חוק יחולו למטעות ו/או עסירות המטעים.

בנק הדואר

קבלה

(1) 0000995

(2) 0-08311-3

מס' חשבון בנק הדואר

על שם: משרד החקלאות
מחוז גליל - גולן

לכבוד ע"י: [redacted]

חותמת בנק הדואר

מען המשלם: מושב מרשונים

הסכום במילים: שישים ושמונה ש"ח

הסך: 68-

(3)

מסמך זה ישמש קבלה רק לאחר הטבעת חותמת קופה של הבנק וחתימת הפקיד.

אנא שמור על הקבלה בכל מקרה פניה או בירור בקשר לתשלום זה יש להציג קבלה זו.

500 בד

00/90/40 10:16 97696 מחוז גליל/גולן 00.89 מחוז גליל/גולן 00190000 760111 מרכז מחוז

הכנה 1 מוש 2 מוש
00.89 מנוב 5660000
00/06/70 91:01 9663744 מנוב/מנוב מנוב
מנוב מנוב מנוב

לכבוד
מועצת הפירות (ייצור ושיווק)
רח' שמואל 49, ת"ד, מיקוד 67217
טל. 3332564-7

בקשה להתאמת מיכסת נטיעה אישית (איתור נטיעה) לשנת [redacted]

לפי חוק מועצת הפירות (ייצור ושיווק) תשל"ג 1973

(לכל סוג יש לחדש בקשה נפרדת)

מס' בקשה 243/2000
תוספת בתאריך 12/6/00
שולם בסך 65
קבלת מס' 995

חלק ב' (יתמלא ע"י התאים המקצועיים באזור)

1. **תגבון:** הריני/איננו מאשר/ת אפשרות נטיעה על שטח של 7 דונם
של ... תואמתה לתכנון המשק ויעוד השטחים.
תאריך 11-6-2 חתימה וחותמת

2. **מים:** הריני/איננו מאשר/ת אפשרות נטיעה של שטח של ... דונם.
מבחינת מכסת המים וזכות המים של השנה.

חישוב המכסות המים (במקרה של דחיית הבקשה)

מדדים קיימים	שטח דונם	מים לפי מ"ק	מים לשטח מ"ק

סה"כ מים ...

תאריך ... חתימה וחותמת

3. **קרקע:** התאמת הקרקע והזנים: הריני/איננו ממליץ/ה לאשר בקשת שינוי קרקע/לרבות הוספת בדיקת הקרקע/* על חשבון המבקש כלל/* בהתאם לפירוט המפה המצורפת.

הערות: ...
חשבון המבקש מצא פרובלמטי מבחינת סופוברפיה/ניקוז/סחף/שכבה קרה/*
רצ"ב מפת נטיעה מפורטת.

תאריך ... חתימה וחותמת (מא קרקע)

4. **מדריך מטעים:**
הריני/איננו ממליץ לאשר הנטיעה הנ"ל.

הערות:
תאריך 31/5/00 חתימה וחותמת

חלק ג' (מאישור מנהל האגוד)
הריני/איננו/* ממליץ לאשר הנטיעה הנ"ל.

הערות: ...
תאריך 20/6/2 חתימה וחותמת

מנהל המחלקה לפיתוח הכפר
בן-אלון

הערות: מקור — למועצה לשווק פירות
העתק — למפרד האגודה
העתק — לנוטע

יש לצרף לבקשה: — טפסי בק.ב. 5000 : 1 כשעל המפה מאוחר שטח הנטיעה, וכל
— תוצאות בדיקות הקרקע
— חשבון אגרת דפי שרות

ע' 88-90

חשוב לזכור כי הנטיעה בקשה אינה מקנה עדיין זיכות נטיעה. כגבר מגדלים אשר יוסגו ללא מתאר אמתים שלשי המתיר למנטעות ו/או עפירות המנטעות.

שם המבקש [redacted] מספר זהות מספר עוסק מורשה ...
חתמון מושב ברגליות מס' טלפון 06-[redacted]
הנני מבקש לקבל מכסה אישית (איתור) לנטיעה: (מין הפרי) אבוקדו מס' השתילים ...
על שטח 7 דונם במקום ... גוש ... חלקות ...

1) הבקשה היא למטע חדש בגודל של 7 דונם
2) הבקשה היא להחדש מטע (מין פרי ...
שנעקר בשנת ... בגודל של ... דונם
בהתאם לאישור עקירה מס' ...
מיום ...

3) הבקשה היא למטיעה מלאה למטע שנטע בשנת ... לפי איתור מס' ...
4) הבקשה היא להחדש איתור מס' ...
משנת ... שהוצא לנטיעה (מין פרי) ...
... בשטח ... דונם

מין	תכנה	חשבון בדונמים	שתילים בדונם	סה"כ שתילים	
אבוקדו		7	83	581	

5) אם מכסת זו לא תאושר לי, אני מעוניין כאלטרנטיבה לקבל אישור למין פרי ... מתוך ...
(למחוק את המיותר)

הצהרה על מטעים קיימים

הריני מצהיר בזה כי בנוסף לשטח המבוקש הנ"ל, נטועים במשקי המטעים הבאים לפי הפירוט:

... ד' ... ד' ... ד' ... ד'
... ד' ... ד' ... ד' ... ד'
... ד' ... ד' ... ד' ... ד'

הצהרה על נתוני מים

הריני מצהיר בזה כי המים שאשתמש למטיעה הנ"ל, יילקח מהקצבתי השנתית, לא אבקש כל הקצבה נוספת כל עוד לא יתעל שינוי בהוראות הקיצוב באזור בו נמצא שטח הנטיעה האמור.

לחלן מס' רשיון צריכה ...
לחלן סה"כ מכסת המים ליחידה ... מ"ק

לשימוש האגודה
הריני מצהירים בזה על סה"כ מטע/אדמה
משותף ... דונם

מבקשים המקבלים מים מספק פרטי יפרטו לבקשתם התחייבות חוזק על הכמות המסופקת.

בעלות הקרקע: הנני מצהיר כי הקרקע המבוקשת לנטיעה בהתאם לפירוט הנ"ל הינו בבעלות ...
מסוכן בספר הזכויות ... קרקע זו מוכרה על ידי למשך ... שנים.

אישור בעל הקרקע: (במקרה של קרקע לאומית — אישור מינהל מקרקעי ישראל) הנני לאשר כי המבקש רשאי לטעות מטע בהתאם לפרטי הבקשה.

תאריך ... חתימה וחותמת בעל הקרקע ... חתימה ...

תאריך מילוי הבקשה ... חתימה וחותמת מבקש הבקשה ...

אישור האגודה
חלק זה יסולא לגבי מבקשים חברי מושב, בשם האגודה הנני לאשר הבקשה והתחייבות הנ"ל.

מדינת ישראל
משרד החקלאות וציתוח הכפר
מחוז גליל גולן

תאריך: _____

נספח הקצאת מים וקרקע לנטיעת מטעים ולשתילת פרחים

1. אבקשכם לאשר לי את הנטיעות והשתילה הבאות לשנת 2000, זאת במסגרת מכסת הקרקע והקצאת המים שברשותי.

2. אני מתחייב בזאת לא לדרוש תוספת מים בגין נטיעות אלו, או כל פיצוי אחר אם וכאשר יוחלט על הקצאות מים שונות בעתיד.

שימוש במים לשטחים הקיימים לשנת '99

הגידול	דונם	מ"ק / דונם	סה"כ
סה"כ			

יתרת מים _____ מ"ק.

תכנית נטיעה ושתילה לשנת 2000

הגידול	מיקום החלקה	דונם	מ"ק / דונם	סה"כ
סה"כ				

שם חיישוב | שם המבקש | חתימת המבקש

אנו מאשרים בזאת:
1. הקצאת המים של החקלאי לשנת _____ היא _____ מ"ק.

2. הקרקע לשתילה במסגרת משבצת הקרקע של האגודה ועומדת לרשות החקלאי.

שם התותם | חותמת האגודה וחתימה | תאריך

בנק הדואר

קבלה

(1) 0000164

(2) 0-08311-3

מס' חשבון בנק הדואר

על שם: משרד החקלאות
מחוז גליל - גולן

[redacted]

חותמת בנק הדואר

244|00

הסכום במילים: שש מאות ארבע עשרה

(3) הסך: 68—

מסמך זה ישמש קבלה רק לאחר הטבעת חותמת קופה של הבנק וחתימת הפקיד.

אנא שמור על הקבלה בכל מקרה פנית או בירור בקשר לתשלום זה יש להציג קבלה זו.

כ.ד. 500

מס' בקשה
הוגשה בתאריך
שולם בסך
קבלה מס'

בקשה להקצאת מיכסת נטיעה אישית (היתר נטיעה) לשנת _____

לפי חוק מועצת הפירות (ייצור ושיווק) תשל"ג 1973

(לכל מין יש להגיש בקשה נפרדת)

מועצת הפירות (ייצור ושיווק)
רח' החשמל 66, ת"א, ת.ד. 47217
טל. 03-3333154

תאריך _____

שם המבקש [redacted] מספר זהות מספר עוסק מורשה _____

המען [redacted] מס' טלפון _____

אני מבקש לקבל מכסה אישית (היתר) לנטיעת: (מין הפרי) מנגו מס' השתילים _____

על שטח _____ דונם במקום _____ גוש _____ חלקות _____

1) הבקשה היא למטע חדש בגודל של 12 דונם

2) הבקשה היא לחידוש מטע (מין פרי _____ שנעקר בשנת _____ בגודל של _____ דונם בהתאם לאישור עקירה מס' _____ מיום _____

3) הבקשה היא לנטיעה מלואים למטע שנטע בשנת _____ לפי היתר מס' _____

4) הבקשה היא לחידוש היתר מס' _____ שהוצא לנטיעת (מין פרי) _____ בשטח _____ דונם

מין	שתילים	שתילים בדונם	השטח בדונמים	תכנית	
מנגו	1200	83	12		

3) אם מכסה זו לא תאושר לי, אני מעוניין באלטרנטיבה לקבל אישור למין פרי _____ מתוך _____ (למחוק את המיותר)

הצהרה על מטעים קיימים

הריני מצהיר בזה כי מלבד לשטח המבוקש הנ"ל, נטועים במשקי המטעים הבאים לפי הפירוט:

_____ ד' _____ ד' _____ ד' _____ ד'

_____ ד' _____ ד' _____ ד' _____ ד'

_____ ד' _____ ד' _____ ד' _____ ד'

הצהרה על נתוני מים

הריני מצהיר בזה כי המים שאשתמש לנטיעה הנ"ל, ילקח מהקצבתי השנתית, לא אבקש כל הקצבה נוספת כל עוד לא יחול שינוי בנוגע לאות הקיבוץ באזור בו נמצא שטח הנטיעה האמור.

לחלן מס' רשיון צריכת _____

לחלן סה"כ מכסת המים ליחידה _____ מ"ק

לשימוש האגודה:
הריני מצהירים בזה על סה"כ מטע/פרדס משותף _____ דונם

מבקשים המקבלים מים מספק פרטי יצרנו לבקשתם והתחייבות הספק על הכמות המסופקת.

בעלות הקרקע: הנני מצהיר כי הקרקע המבוקשת לנטיעה בהתאם לפירוט הנ"ל הנו בבעלות _____ ומוקנית בסדר האחזקה _____ קרקע זו מכורה על ידי למשך _____ שנים.

אישור בעל הקרקע: (במקרה של קרקע לאומית — אשור מינהל מקרקעי ישראל) הנני לאשר כי המבקש רשאי לטעות מטע בהתאם לפרטי הבקשה.

תאריך _____ חותמת בעל הקרקע _____ חתימה

תאריך מילוי הבקשה _____ חתימה וחותמת המבקש _____

אישור האגודה

חלק זה ימולא לגבי מבקשים חברי מושב, בשם האגודה הנני לאשר הבקשה והצהרות הנ"ל.

מרגליות
מושב עובדים
חתימה וחותמת האגודה

חלק ב' (ימולא ע"י הגופים המקצועיים באזור)

1. **מבנון:** הריני/אינני מאשר אמשרות נטיעה על שטח של 12 דונם של _____ התאמתה לתמנון המשק וייעוד השטחים.

תאריך 11-6-2000 חותמת וחתימה

2. **מים:** הריני/אינני מאשר אמשרות נטיעה של שטח של _____ דונם. מבחינת מכסת המים והזכות המים של השטח.

חישוב תצרוכת המים (במקרה של דחיית הבקשה)

גידולים קיימים	שטח דונם	מים לד' מ"ק	מים לשטח מ"ק

סה"כ מים _____

תאריך _____ חותמת וחתימה

3. **קרקע:** התאמת הקרקע והזנים: הריני/אינני* ממליץ לאשר בקשת סגר קרקע/לרגות הוצאות בדיקת הקרקע/* על השטח המבוקש כולו/* בהתאם לפירוט המפה המצורפת.

הערות: _____

השטח המבוקש נמצא פרובלמטי מבחינה טופוגרפיה/ניקוז/סחף/סכנה קרה/* הריני מצרף מפת נטיעה מפורטת.

תאריך _____ חותמת וחתימה (תא קרקע)

4. **מדריך מטעים:**

הריני/אינני ממליץ לאשר הנטיעה הנ"ל.

הערות _____

תאריך _____ חותמת וחתימה

חלק ג' (אישור מנהל האזור)

הריני/אינני/* ממליץ לאשר הנטיעה הנ"ל.

הערות: _____

תאריך 25/6/2000 חותמת וחתימה

נגעל תל-אביב המחוז
משרד החקלאות ופיתוח הכפר
מחוז תל-אביב

הערות: מקור — למועצה לשווק פירות
העתק — למשרד האזורי
העתק — לנטע

יש לצרף לבקשה: — מפה בק.מ. 1:5000 כשעל המפה מאותר שטח הנטיעה. חל
— תוצאות בדיקות הקרקע
— השלום אגרת דמי שרות

ס' אז-תנ

חשוב לזכור כי הגשת בקשה אינה מקנה עדיין היתר נטיעה. כנגד מבנדלים אשר ישקו ללא היתר צפויים על-פי החוק לקנסות ו/או עקירת המטעים.

מדינת ישראל
משרד החקלאות ופיתוח הכפר
מחוז גליל גולן

תאריך: _____

נספח הקצאת מים וקרקע לנטיעת מטעים ולשתילת פרחים

1. אבקשכם לאשר לי את הנטיעות והשתילה הבאות לשנת _____, זאת במסגרת מכסת הקרקע והקצאת המים שברשותי.

2. אני מתחייב בזאת לא לדרוש תוספת מים בגין נטיעות אלו, או כל פיצוי אחר אם וכאשר יוחלט על הקצאות מים שונות בעתיד.

כורגליות
מושב עובדים
הוישבות וקלאות שתופית בע"מ

שימוש במים לשטחים הקיימים לשנת '99.

הגידול	דונם	מ"ק / דונם	סה"כ
אגרסים	20	600	12,000
שלף	1	500	500
קלה	25	700	17,500
סה"כ	46		30,000

יתרת מים _____ מ"ק.

תכנית נטיעה ושתילה לשנת 2000

הגידול	מיקום החלקה	דונם	מ"ק / דונם	סה"כ
משמש	מרגליות	12	500	6,000
שלף יפני		7	600	12,000
נקטרין		7		
אגרסים		7		
סה"כ		33		18,000

[redacted] [redacted] מרגליות

חתימת המבקש | שם המבקש | שם היישוב

אנו מאשרים בזאת:

1. הקצאת המים של החקלאי לשנת 2000 היא 18,000 מ"ק.

2. הקרקע לשתילה במסגרת משבצת הקרקע של האגודה ועומדת לרשות החקלאי.

כורגליות
מושב עובדים
הוישבות וקלאות שתופית בע"מ

חותמת האגודה וחתימה | תאריך | שם החותם

איסר גיל

בנוסף
קרן גדר גבן - 17,000
קרן גדר יצחק - 6,000
קרן גדר ישראל - 13,000
קרן גדר עלים - 2,625
32,000

הסכם העברת זכויות קרקע ומים בין חברי אגודה חקלאית

1. אני מאשר בזה העברת 3.5 דונם ו 2625 מ"ק מים למשך 15 שנים לצורך נטיעת מטע.

פרטי המעביר:	פרטי המקבל:
שם: [redacted] ת.ז [redacted]	שם [redacted] ת.ז. [redacted]
משק מס' [redacted] חתימה [redacted]	משק מס' [redacted] חתימה [redacted]
תאריך 15.5.00	תאריך 15.5.00

2. אשור האגודה

אנו מאשרים בזאת את ההסכם שנערך בין חברי האגודה בדבר העברת זכויות קרקע ומים.

שם החותם אילן בוזגי ויקיבל אמות תפקיד ועד המושב מנכ"ל חתימה כורגליון מושב עובדים התיישבות העבודה שתלמה בע"מ

תאריך החתימה 19.5.2000 חותמת האגודה

הסכם העברת זכויות קרקע ומים בין חברי אגודה חקלאית

1. אני מאשר בזה העברת 7.5 דונם ו 6,000 מ"ק מים למשך 15 שנים לצורך נטיעת מטע.

פרטי המעביר:	פרטי המקבל:
שם: [redacted] ת.ז [redacted]	שם [redacted] ת.ז. [redacted]
משק מס' [redacted] חתימה [redacted]	משק מס' [redacted] חתימה [redacted]
תאריך 15.5.08	תאריך 15.5

2. אשור האגודה

אנו מאשרים בזאת את ההסכם שנערך בין חברי האגודה בדבר העברת זכויות קרקע ומים.

שם החותם אילן בוגנו תפקיד יו"ר הוועד

בורגלטוב
בושב עובדים
התיישבות חקלאית שתופית בע"מ

תאריך החתימה 19.5.2008 חותמת האגודה

הסכם העברת זכויות קרקע ומים בין חברי אגודה חקלאית

1. אני מאשר בזה העברת _ 2 דונם _ מ"ק מים למשך 15 שנים לצורך נטיעת מטע. 12,000 16

פרטי המעביר:

שם: [redacted] ת.ז [redacted]

משק מס' _____ חתימה [redacted]

תאריך 15,5,00

פרטי המקבל:

שם [redacted] ת.ז. [redacted]

משק מס' [redacted] חתימה [redacted]

תאריך 15,5,00

2. אשור האגודה

אנו מאשרים בזאת את ההסכם שנערך בין חברי האגודה בדבר העברת זכויות קרקע ומים.

שם החותם איציק דיבי תפקיד יו"ר המועצה המקומית מגשימים

כורגליות
מנהל העובדים
המשרדים הראשיים בע"מ

תאריך החתימה 19.5.2000

חותמת האגודה

הסכם העברת זכויות קרקע ומים בין חברי אגודה חקלאית

1. אני מאשר בזה העברת ___ דונם ו___ מ"ק מים למשך 15 שנים לצורך נטיעת מטע.

12,000 16

פרטי המעביר:	פרטי המקבל:
שם: [redacted] ת.ז [redacted]	שם [redacted] ת.ז. [redacted]
משק מס' [redacted] חתימה [redacted]	משק מס' [redacted] חתימה [redacted]
תאריך 15,5,00	תאריך 15 5 00

2. אשור האגודה

אנו מאשרים בזאת את ההסכם שנערך בין חברי האגודה בדבר העברת זכויות קרקע ומים.

שם החותם אייזן ג'ון תפקיד יו"ר מועצה חתימה

נקבלת משה מנכ"ל

כורגליות
מושב עובדים
המועצה המקומית שדות נגב

תאריך החתימה 19.5.2000

חותמת האגודה

בנק הדואר

קבלה

(1) 0000165

(2) רשות הדואר 0-08312-3 הדואר צ.קרית משרד התקלאות
760108 66-793996 09:24 16/04/00
מס' חשבון בנק הדואר 0000165 סה"כ 67.00
מחוז גליל - גולן

שולם ע"י: [redacted]

מען המשלם: מושב מי אילת

מותמת בנק הדואר 245/00

(3) הסכום במילים: שישים ושבע שח

הסך: 67

מסמך זה ישמש קבלה רק לאחר הטבעת מותמת קופה של הבנק ותחתימת העניין.

אוא שמור על הקבלה בכל מקרה פניה או בירור בקשר לתשלום זה יש להציג קבלה זו.

בנ. 500

מדינת ישראל
משרד החקלאות ופיתוח הכפר
מחוז גליל גולן

תאריך: 20 ביוני 2000
מס' _____

מרגליות

משתתפים:
יגאל חן, עמיר אנטלר, נמרוד שץ
נציגי הישוב

1. תוספת מכסות לול - בהחלטת הממשלה 1626 לישוב מיועדות 8 מכסות הטלה, נעשים מאמצים לרכוש המכסות, הישוב מתבקש להעביר תהליך מסודר של הגדלת מספר הנחלות.
הישוב מבקש עוד 20 מכסות נוספות.

2. שטח המשבצת 3,388 דונם מוצע לישוב לבחון את השטח עם המינהל.

3. הוצאת לולים מחוץ לישוב - מוצע לישוב ליזום מהלך עם הקק"ל לאתור שטח מצפון לישוב ולשחררו ממגבלות תמ"א 22, כמו כן הוצע לישוב להגיע להדברות עם משגב עם לאתור ולהעברת שטח ללולים.

4. מומלץ לישוב לעבוד בשת"פ עם המועצה האזורית.

רשם: נמרוד שץ

משרד החקלאות
מחוז גליל - גולן

אין מרגליות

מרגליות

דף רקע

הוכן על בסיס דיווחי הישוב לדצמבר 99

שנת היסוד – 1951
תנועה מיישבת – תנועת המושבים
אוכלוסייה 400 נפש
נחלות 94

אמצעי יצור:

משבצת הקרקע לישוב 3,388 דונם (36 דונם לנחלה בממוצע),
מזה מטעים (דונם):

סוג המטע	נושא פרי	צעיר	סך הכל
תפוח עץ	228		228
אגס	100		100
אפרסק/נקטרינה	626	100	726
משמש	9		9
דובדבן	13		13
סך הכל	976	100	1,076

לול: **61 נחלות ותיקות 500 אלפי ביצים ליחידה,**
33 יחידות הרחבה 500 אלפי ביצים ליחידה,
8 יחידות יתווספו לפי החלטת הממשלה 1626.

מענקי "חוק הגליל": **94 יחידות 2.5 - מיליון ש"ח בשנה.**

מכסת הטלה לסוף 1999(חוק הגליל): **מכסה 50,013 אלפי ביצים,**
יצור 29,333 אלפי ביצים,
בעלי מכסה 94 יצרנים.

מענקי פיתוח: **80% מענק לתשתיות בבצוע הקק"ל.**
50% מענק לנטיעות, הקמת לולים חדשים, מערכות השקיה.
20% מענק למיכון חקלאי.

הקצאות מים: **הקצאת 98 1,182.6 אלפי מ"ק**
הקצאת 2000 904.9 אלפי מ"ק (לפני תיקונים) – 25% קיצוץ.
הקצאה מומלצת לתקון 939.2 אלפי מ"ק - 20% קיצוץ.

בקשה להקצאת מכסת נטיעה אישית (היתר נטיעה) לשנת 2000

לפי חוק מועצת הפירות (ייצור ושיווק) תשל"ג 1973

(לכל סין יש לתדיש בקשה נפרדת)

לכבוד
מועצת הפירות (ייצור ושיווק)
רח' המסגר 68, ת"א, ת.ד. 67 217
טל. 33 33 56-7

מס' בקשה _____
חותמת בתאריך _____
שולם בסך _____
קבלה מס' _____

התאור _____

שם המבקש [redacted] מספר זהות מספר עוסק מורשה [redacted]

חמוץ _____ מס' טלפון _____ מס' השתילים _____

חתי מבקש לקבל מכסה אישית (היתר) לנטיעה: (מין הפרי) _____

על שטח _____ דונם במקום _____ גוש _____ חלקות _____

1) הבקשה היא למטע חדש בגודל של _____ דונם

2) הבקשה היא לחידוש מטע (מין פרי _____
שנעקר בשנת _____ בגודל של _____ דונם
בהתאם לאישור עקירה מס' _____
מיום _____

3) הבקשה היא למטע מלאים למטע שנטע בשנת
_____ לפי היתר מס' _____

4) הבקשה היא לחידוש היתר מס' _____
משנת _____ שהתבא לנטיעה (מין פרי)
_____ בשטח _____ דונם

חזון	תכנה	חשטח בדונמים	שתילים בדונם	שהיל שתילים
אלון בימון	מריאנה	5	74	384
רוזן	מריאנה	2	74	148
לוקר	מריאנה	3	74	216
סיראיר	מריאנה	2	74	148

5) אם מכסה זו לא תאושר לי, אני מעוניין כאלטרנטיבה לקבל אישור למין פרי _____ מתאן _____
(למחוק את המיותר)

הצהרה על מטעים קיימים

הריני מצהיר בזה כי בנוסף לשטח המבוקש חנ"ל, נטועים במשקי המטעים הבאים לפי חאירות:

_____ ד' _____ ד' _____ ד' _____ ד' _____ ד'
_____ ד' _____ ד' _____ ד' _____ ד' _____ ד'
_____ ד' _____ ד' _____ ד' _____ ד' _____ ד'

הצהרה על נתוני מים

הריני מצהיר בזה כי המים שאשתמש למטעים חנ"ל, יילקח מחקצבתי השנתית, לא אבקש כל הקצבה נוספת כל עוד לא יחול שינוי בתנאות המיוחד באשר בו נמצא שטח המטעים האמור.

לחלן מס' רשיון צריכה 00266
לחלן שוויב מכסת המים ליחידה 12090 מ"ק

לשימוש המועצה
הריני מצהירים בזה על שוויב מטע/מרווח
משותף _____ דונם

מבקשים המקבלים מים מספק פרטי יצרפו לבקשתם התחייבות חספק על הכמות המסופקת.

מעלות חקרקע: הנני מצהיר כי חקרקע המבוקשת למטעים בהתאם לפירוט חנ"ל חנו במעלות _____
סמוכין בסדר האחוזה _____ קרקע זו תבורה על ידי למשך _____ שנים.

אישור בעל הקרקע: (במקרה של קרקע לאומית — אישור מינהל מקרקעי ישראל) הנני לאשר בזה לבקש רשאי לטעת מטע בהתאם לפרטי הבקשה.

תאריך _____ חותמת בעל הקרקע _____ חתימה _____ חתימה _____

תאריך מילוי הבקשה 18/5/00 חתימה וחותמת מבקש הבקשה _____

אישור האגודה
חלק זה יחולא לגבי מבקשים חברי מושב, בשם האגודה הנני לאשר הבקשה והחאגודה חנ"ל.

חלק ב' (יחולא ע"י התאים המקומיים באזור)

1. אכון: הריני/אינני מאשר אפשרות נטיעה על שטח של _____ 12 _____ דונם
של _____ חתומתה לתכנון המשק וייעוד השטחים.
תאריך _____ חותמת וחתימה _____

2. פיה: הריני/אינני מאשר אפשרות נטיעה של שטח של _____ דונם.
נבחינת מכסת המים ותכולת המים של השנה.

חישוב מערוכת המים (במקרה של דחיית הבקשה)

מים לשטח מ"ק	מים לרי מ"ק	שטח דונם	נידולים קיימים

שוויב מים _____

תאריך _____ חותמת וחתימה _____

3. קרקע: התאמת הקרקע ותנאים: הריני/אינני ממליץ לאשר בקשת שיכר קרקע/לרכות תוצאות בדיקת הקרקע/* על חשטח המבוקש כולו/* בהתאם לפירוט המפה המצורפת.
הערות: _____
השטח המבוקש נמצא פרובלמטי מבחינת שיטפונות/ניקוז/סחף/סכנה קרח/*
רצ"ב מפת נטיעה מפורטת.
תאריך _____ חותמת וחתימה (מנא קרקע) _____

4. עדיף מטעים:
הריני/אינני ממליץ לאשר הנטיעה חנ"ל.
הערות: _____
תאריך 30/5/00 חותמת וחתימה _____

חלק ג' (אישור מנהל האגוד)
הריני/אינני/* ממליץ לאשר הנטיעה חנ"ל.
הערות: _____
תאריך 13.6.00 חותמת וחתימה
גבאל חלו - מנהל המחוז
משרד החקלאות ופיתוח הכפר
מחוז גליל - בולן

הערות: מקור — למבקש לשמוש פירות
העתק — למשרד האזורי
העתק — למינהל

יש לצרף לבקשה: — מפה בק.מ. 5000 : 1 כשעל המפה מאוגר שטח הנטיעה. חל
— תוצאות בדיקות חקרקע
— השלום אגרת דמי שירות

ע' 38-70

חשוב לזכור כי הנטיעה בקשה אינה מקנה עדיין היתר נטיעה. כגבי מגדלים אשר יחשו ללא היתר אפריים שליטי הרשות להגבלת ו/או עיקרה הנטיעה.

מדינת ישראל
משרד החקלאות ופיתוח הכפר
מחוז גליל גולן

תאריך: 14/7/2000

נספח הקצאת מים וקרקע לנטיעת מטעים ולשתילת פרחים

1. אבקשכם לאשר לי את הנטיעות והשתילה הבאות לשנת 2000, זאת במסגרת מכסת הקרקע והקצאת המים שברשותי.

2. אני מתחייב בזאת לא לדרוש תוספת מים בגין נטיעות אלו, או כל מיצוי אחר אם וכאשר יוחלט על הקצאות מים שונות בעתיד.

שימוש במים לשטחים הקיימים לשנת _____

הגידול	דונם	מ"ק / דונם	סה"כ
סה"כ			

יתרת מים _____ מ"ק.

הכנית נטיעה ושתילה לשנת 2000

הגידול	מיקום החלקה	דונם	מ"ק / דונם	סה"כ
פרחים	אדרה	12	600	7200
סה"כ		12		7200

[redacted] [redacted]

חתימת המבקש — שם המבקש — שם חיישוב: מרגליות

אנו מאשרים בזאת:
1. הקצאת המים של החקלאי לשנת 2000 היא 12 מ"ק.
2. הקרקע לשתילה במסגרת משבצת הקרקע של האגודה ועומדת לרשות החקלאי.

מרשם עובדים
הרשמת-הקבלה שמעון דבקין

18/5/00 — תאריך
חותמת האגודה וחתימה
שם החותם: יעקב [illegible]

בנק הדואר

קבלה

(1) 0000988

(2) רשות הדואר/בנק הדואר מעוקה
0-08311-3
750441 23 975996 07.04.21 15/00
68,00 חשבון בנק הדואר
0000988 מספר קבלה
משרד התקלאות
מחוז גליל - גולן

הגבול 1 מחוז 2 הגבולים

חותמת בנק הדואר

205/00

שולם ע"י: [redacted]

מען המשלם:

מ. מקלות

הסכום במילים: שלוש ושמונה שו

(3) הסך: 68

כנ. 500

מסמך זה ישמש קבלה רק לאחר הסבעת חותמת קופה של הבנק וחתימת הפקיד.

אנא שמור על הקבלה בכל מקרה פניה או בירור בקשר לתשלום זה יש להציג קבלה זו.

רוח חיים

לכבוד
מרכז הפירות (ייצור ושיווק)
רח' הנשיא 68, תל אביב מיקוד 67217
טל. 3332556-7

בקשה להקצאת מיכסת נטיעה אישית (חיתר נטיעה) לשנת _____

לפי חוק מועצת הפירות (ייצור ושיווק) תשל"ג 1973

(לפני מילוי יש לקרוא בקשה מפורטת)

מס' בקשה 224/2000
חתומה בתאריך 4/6/00
שולם בסך 68
קבלה מס' 340

תאזור _____

שם המבקש [redacted] מספר זהות מספר עוסק מורשה [redacted]

המען _____ מס' טלפון _____

הנני מבקש לקבל מכסה אישית (חיתר) לנטיעה: (מין הפרי) אבוקדו מס' השתילים 300

על שטח 1 1/2 דונם במקום _____ גוש _____ חלקות _____

1) הבקשה היא למטע חדש בגודל של _____ דונם

2) הבקשה היא לחידוש מטע (מין פרי) _____ שמעקר בשנת _____ בגודל של _____ דונם בהתאם לאישור עקירה מס' _____ מיום _____

3) הבקשה היא לנטיעת מלואים למטע שנטע בשנת _____ לפי היתר מס' _____

4) הבקשה היא לחידוש היתר מס' _____ משנת _____ שהוא לנטיעת (מין פרי) _____ בשטח _____ דונם

מין	הכנה	השטח בדונמים	שתילים בדונם	סה"כ שתילים	
אבוקדו	677	4.5	67	300	
קלמנטינה	677	4.5	67	300	
סלמון סנו	677	4.5	67	300	

5) אם מכסה זו לא תאושר לי, אני מעוניין כאלטרנטיבה לקבל אישור למין פרי _____ מהמין _____ (למחוק את המיותר)

הצהרה על משטחים קיימים

הריני מצהיר בזה כי בנוסף לשטח המבוקש חניל, נטועים במשקי המסקים הבאים לפי המירום:

_____ ד' _____ ד' _____ ד' _____ ד' _____ ד'
_____ ד' _____ ד' _____ ד' _____ ד' _____ ד'
_____ ד' _____ ד' _____ ד' _____ ד' _____ ד'

הצהרה על נתוני מים

הריני מצהיר בזה כי המים שאשתמש למטעים חניל, יילקח מהקצבתי השנתית, לא אבקש כל הקצבה נוספת כל עוד לא יחול שינוי בהוראות הקיבוץ באופן בו נמצא שטח הנטיעה האמור.

לחלק מס' רשיון צריכה 00266
לחלק סה"כ כמות המים ליחידה 12,000 מ"ק
מבקשים המקבלים מים, מספק פרטי יצרנו לבקשתם התחייבות חסכון על הכמות המסופקת.

לשימוש האגודה
הריני מאחיר בזה על סה"כ מטע/פרדס
משותף _____ דונם

בעלות הקרקע: הנני מצהיר כי הקרקע המבוקשת לנטיעה בהתאם לפירוט חניל הנו בבעלות _____ המוכרן בספר האחזקה _____ קרקע זו חכורה על ידי למשך _____ שנים.

אישור בעל הקרקע: (במקרה של קרקע לאומית — אשור מינהל מקרקעי ישראל) הנני לאשר כי המבקש רשאי לטעת מטע בהתאם לפרטי הבקשה.

תאריך 7/5/00 חתימת בעל הקרקע _____ חתימה ב"כ _____

תאריך מילוי הבקשה _____ חתימה וחותמת מבקש הבקשה _____

אישור האגודה

חלק זה ימולא לגבי מבקשים חברי מושב, בשם האגודה הנני לאשר הבקשה והחצהרות חניל.

חלק ב' (ימולא ע"י התאים המקומיים באזור)

1. **תכנון:** הריני/אינני מאשר אפשרות נטיעה על שטח של 13.5 דונם
של _____ בהתאמתה לתכנון המשק וייעוד השטחים.
תאריך _____ חותמת וחתימת _____

2. **מים:** הריני/אינני מאשר אפשרות נטיעה של שטח של _____ דונם, מבחינת מכסת המים והכולת המים של השנה.

חישוב הצרכת המים (במקרה של דחיית הבקשה)

מידולים קיימים	שטח דונם	מים לרי מ"ק	מים לשטח מ"ק

סה"כ מים _____

תאריך _____ חותמת וחתימת _____

3. **קרקע:** התאמת הקרקע והזנים: הריני/אינני ממליץ לאשר בקשת שטר קרקע/לרכות תוצאות בדיקת הקרקע/* על השטח המבוקש כולו/* בהתאם לפירוט המפה המצורפת.

הערות: _____

השטח המבוקש נמצא פרובלמטי מבחינת טופוגרפיה/ניקוז/סתף/שכבת קרום/* רצ"ב מפת נטיעה מפורטת.

תאריך _____ חותמת וחתימת (תא קרקע) _____

4. **מדריך מטעים:**
הריני/אינני ממליץ לאשור הנטיעה חניל.

הערות: _____

תאריך 5/6/6 חותמת וחתימת _____

חלק ג' (אישור מנהל האזור)

הריני/אינני/* ממליץ לאשור הנטיעה חניל.

הערות: _____

תאריך 13/6/2 חותמת וחתימה _____

מנהל המחוז
יגאל הקלאי
משרד החקלאות ופיתוח הכפר
מחוז בקעת הירדן - גולן

הערות: מקור — למרשה לשוק פירות
העתק — למשרד האזורי
העתק — למטע

יש לצרף לבקשה: — מפה בק.מ. 5000 : 1 כשעל המפה מאותר שטח הנטיעה, חל
— תוצאות בדיקות הקרקע
— תשלום אגרת דמי שרות

ע' 55-חו

חשוב לזכור כי הגשת בקשה אינה מקנה עדיין היתר נטיעה. כמו מגבלים אשר יפורו ללא הזהר אפרוים על-פי החוק להנטעות ו/או עמידת המכסים.

מדינת ישראל
משרד החקלאות ופיתוח הכפר
מחוז גליל גולן

תאריך: _____

נספח הקצאת מים וקרקע לנטיעת מטעים ולשתילת פרחים

1. אבקשכם לאשר לי את הנטיעות והשתילה הבאות לשנת 2000 זאת במסגרת מכסת הקרקע והקצאת המים שברשותי.

2. אני מתחייב בזאת לא לדרוש תוספת מים בגין נטיעות אלו, או כל פיצוי אחר אם ובאשר יוחלט על הקצאות מים שונות בעתיד.

שימוש במים לשטחים הקיימים לשנת _____.

הגידול	דונם	מ"ק / דונם	סה"כ
סה"כ			

יתרת מים _____ מ"ק.

תכנית נטיעה ושתילה לשנת 2000.

הגידול	מיקום החלקה	דונם	מ"ק / דונם	סה"כ
אבוקדו		13.5	600	8100
לשלם		4.5	650	2925
סה"כ		18		10350

[redacted] [redacted] יוסף מרגליות

חתימת המבקש — שם המבקש — שם היישוב

אנו מאשרים בזאת:
1. הקצאת המים של החקלאי לשנת 2000 היא 14000 מ"ק.

2. הקרקע לשתילה במסגרת משבצת הקרקע של האגודה ועומדת לרשות החקלאי.

מרגליות
מרשם שותפים
הדשנות והמאגן שותפות בע"מ

7/5/00 — יקב גיאים

תאריך — חותמת האגודה וחתימה — שם החותם

בנק הדואר

קבלה

(1) 0000340

(2) 0-08311-3

משרד התקלאות
מחוז גליל - גולן

על שם:

מס' חשבון בנק הדואר

שולם ע"י: [redacted]

מען המשלם: [redacted] מושב מרגליות ד.נ. גלבוע עמק

חותמת בנק הדואר

221/00

הסכום במילים:

(3) הסך:

בב 500

מסמך זה יישמש קבלה רק לאחר הטבעת חותמת קופה של הבנק וחתימת הפקיד.

אנא שמור על הקבלה בכל מקרה פניה או בירור בקשר לתשלום זה יש להציג קבלה זו.

בקשה להוצאת מיכסת נטיעה אישית (איתור נטיעה) לשנת [redacted]

לפי חוק מועצת הפירות (ייצור ושיווק) תשל"ג 1973

(לכל מין יש להגיש בקשה נפרדת)

לכבוד
מועצת הפירות (ייצור ושיווק)
רח' המשבר 68, תל אביב, מיקוד 67217
טל. 03-33 54-7

מס' בקשה 990/9000
הגשה בתאריך 4/6/00
שולם בסך 68
קבלה מס' 360

תאור [redacted]

שם המבקש [redacted] מספר זהות מספר עוסק מורשה [redacted]

המען מושב גרגיר מיקוד [redacted] מס' טלפון [redacted]

חתי מבקש לקבל מכסה אישית (איתור) לנטיעת: (מין הפרי) [redacted] מס' השתילים 300

על שטח 4.5 דונם במקום [redacted] גוש [redacted] חלקות [redacted]

1) תבקשה היא למטע חדש בגודל של [redacted] דונם

2) תבקשה היא לחידוש מטע (מין פרי) [redacted]
שנעקר בשנת [redacted] בגודל של [redacted] דונם
בהתאם לאישור עקירה מס' [redacted]
מיום [redacted]

3) תבקשה היא לנטיעת מלאים למטע שנטע בשנת [redacted]
לפי היתר מס' [redacted]

4) תבקשה היא לחידוש היתר מס' [redacted]
משנת [redacted] שהתבא לנטיעת (מין פרי) [redacted]
בשטח [redacted] דונם

מין	תכנית	השטח בדונמים	שתילים בדונם	סה"כ שתילים	
[redacted]		4.5	66	297	

5) אם מכסה זו לא תאושר לי, אני מעוניין כאלטרנטיבה לקבל אישור למין פרי [redacted] מתוך [redacted]
(למחוק את המיותר)

הצהרה על מטעים קיימים

הריני מצהיר בזה כי בנוסף לשטח המבוקש חנ"ל, נמצאים במשקי המטעים הבאים לפי הפירוט:

[redacted] ד' [redacted] ד' [redacted] ד' [redacted] ד' [redacted] ד'
[redacted] ד' [redacted] ד' [redacted] ד' [redacted] ד' [redacted] ד'
[redacted] ד' [redacted] ד' [redacted] ד' [redacted] ד' [redacted] ד'

הצהרה על נתוני מים

הריני מצהיר בזה כי המים שאשתמש למטיעה חנ"ל, יילקח מהקצבתי השנתית, לא אבקש כל הקצבה נוספת כל עוד לא יחול שינוי בהוראות הקיימות. מאחר בו נמצא שטח הנטיעה האמור.

לאחן [redacted] 00266
לחלק מהיל מכסת המים ליחידה 12000 מ"ק

לשימוש האגודה
הריני מצהיר בזה על סה"כ מטע/פרדס
משותף [redacted] דונם

מבקשים המקבלים מים מטפטף, פרטי יצרנו לבקשתם ההתחייבות תשמק על הכמות המבוקשת.

בעלות הקרקע: הנני מצהיר כי הקרקע המבוקשת לנטיעה בהתאם לפירוט חנ"ל הנו בבעלות [redacted]
המוכרן בספר האחזות [redacted] קרקע זו תכורה על ידי למשך [redacted] שנים.

אישור בעל הקרקע: (במקרה של קרקע לאומית — אשור מינהל מקרקעי ישראל) הנני לאשר כי המבקש רשאי לטעת מטע בהתאם לפרטי הבקשה.

תאריך [redacted] חתימת בעל הקרקע [redacted] חתימה [redacted]

תאריך מילוי הבקשה 7/5/00 חתימה וחותמת מבקש הבקשה [redacted]

אישור האגודה

חלק זה יסולא לגבי מבקשים הברי מושב, בשם האגודה הנני לאשר הבקשה והחצהרה חנ"ל.

חלק ב' (יסולא ע"י התאים המקומיים באזור)

1. הנני: הריני/איני מאשר אפשרות נטיעה על שטח של [redacted] דונם
של [redacted] התאמתה לתכנון המשק ויישוב השטחים.
תאריך [redacted] חותמת וחתימה

2. מים: הריני/איני מאשר אפשרות נטיעה של שטח של [redacted] דונם.
מבחינת מכסת המים והכולת המים של חטנה.

חישוב תצרוכת המים (המקדמה של דרישת הבקשה)

מים לשטח מ"ק	מים לד' מ"ק	שטח דונם	נחזלים קיימים

סה"כ מים [redacted]

תאריך [redacted] חותמת וחתימה [redacted]

3. קרקע: התאמת הקרקע והמים: הריני/איני* ממליץ לאשר בקשת טפר קרקע/לרמות ותבאות בדיקת הקרקע/* על השטח המבוקש סלו/* בהתאם לפירוט המפה המצורפת.
הערות: [redacted]
השטח המבוקש נמצא פרובלמטי מבחינת טופוגרפיה/ניקוז/סחף/מכמה קטן/*
הציב מפת נטיעה מפורטת.
תאריך [redacted] חותמת וחתימה (רא קרקע) [redacted]

4. מדריך מטעים:
הריני/איני ממליץ לאשור הנטיעה חנ"ל.
הערות: [redacted]
תאריך 6/6/00 חותמת וחתימה [redacted]

חלק ג' (אישור מנהל האגודה)
הריני/איני/* ממליץ לאשור הנטיעה הנ"ל.
הערות: [redacted]
תאריך [redacted] חותמת וחתימה [redacted]

מנהל המחוז
מנהל אגודת נטיעות הכפר
מרדכי - גדלי

הערות: מקור — למועצה לשווק פירות
העתק — למשרד האזורי
העתק — לנטע

יש לצרף לבקשה: — מפה בק.מ. 5000 : 1 כשעל המפה מאותר שטח הנטיעה. חל
— תוצאות בדיקות הקרקע
— השלום אגרת דמי שרות

ע' אר-חו

חשוב לזכור כי חתמת בקשה אינה מקנה עדיין היתר נטיעה. כנגד מבקשים אשר יפעלו ללא היתר אפשריים אל-פי החוק לסנקציות ו/או עיצומים המנהליים.

מדינת ישראל
משרד החקלאות ופיתוח הכפר
מחוז גליל גולן

תאריך: _____

נספח הקצאת מים וקרקע לנטיעת מטעים ולשתילה פרחים

1. אבקשכם לאשר לי את הנטיעות והשתילה הבאות לשנת 2000, זאת במסגרת מכסת הקרקע והקצאת המים שברשותי.

2. אני מתחייב בזאת לא לדרוש תוספת מים בגין נטיעות אלו, או כל פיצוי אחר אם וכאשר יוחלט על הקצאות מים שונות בעתיד.

שימוש במים לשטחים הקיימים לשנת 1999.

הגידול	דונם	מ"ק / דונם	סה"כ
סה"כ			

יתרת מים _____ מ"ק.

תכנית נטיעה ושתילה לשנת 2000.

הגידול	מיקום החלקה	דונם	מ"ק / דונם	סה"כ
אגרס		13.5	600	8100
נוקן		4.5	500	2250
סה"כ		18		10350

[redacted] [redacted] מיקי מרגלוות

שם היישוב שם המבקש חתימת המבקש

אנו מאשרים בזאת:
1. הקצאת המים של החקלאי לשנת 2000 היא 14000 מ"ק.

2. הקרקע לשתילה במסגרת משבצת הקרקע של האגודה ועומדת לרשות החקלאי.

כורגליות
מושב עובדים
המושבות והקבוצות שותפים בע"מ

יקרה נשם 7/5/00

שם החותם חותמת האגודה וחתימה תאריך

בקשה להקצאת מכסת נטיעה אישית (היתר נטיעה) לשנת 2000

לפי חוק מרשת הפירות (ייצור ושיווק) תשל"ג 1973

(לכל מין יש לתדיש בקשה נפרדת)

מס' בקשה 206/00
תגובה בתאריך 9/15/00
שולם כסף 68
קבלה מס' 927

לכבוד
מרשת הפירות (ייצור ושיווק)
רח' בסמבר 69, ת"א. מיד 67217
טל. 5333547

תאור [redacted]

שם המבקש [redacted] מספר זהות מספר עוסק מורשה

המען מרבדות מס' טלפון

חומי מבקש לקבל מכסת אישית (היתר) לנטיעות: (מין הפרי) אבוקדו מס' השתילים 888

על שטח 12 דונם במקום מרכז מס' חלקות

1) הבקשה היא למטע חדש בגודל של 12 דונם

2) הבקשה היא לחידוש מטע (מין פרי) _____
שנעקר בשנת _____ בגודל של _____ דונם
בהתאם לאישור עקירה מס' _____
מיום _____

3) הבקשה היא למטיעת מלואים למטע שנטע בשנת _____ לפי היתר מס' _____

4) הבקשה היא לחידוש היתר מס' _____
משנת _____ שהוצא לנטיעת (מין פרי) _____ בשטח _____ דונם

חלון	הכנה	השטח בדונמים	שתילים בדונם	סה"כ שתילים
בקיץ	677	12	74	888

5) אם מכסה זו לא תאושר לי, אני מעוניין באלטרנטיבה לקבל אישור למין פרי _____ מתוך _____
(לסמוך את המיומנה)

הצהרה על מטעים קיימים

הריני מצהיר בזה כי במסך לשטח המבוקש חנ"ל, נמצאים במשקי המטעים המאים לפי חפירוט:

_____ ד' _____ ד' _____ ד' _____ ד' _____ ד'
_____ ד' _____ ד' _____ ד' _____ ד' _____ ד'
_____ ד' _____ ד' _____ ד' _____ ד' _____ ד'

הצהרה על נתוני מים

הריני מצהיר בזה כי המים שאשתמש למטיעה חנ"ל, יילקח מהקצבתי השנתית, לא אבקש כל הקצבה נוספת כל עוד לא יחול שינוי בהוראות הקיימות באשר בו נמצא שטח הנטיעה האמור.

לחלק מים לשנה הבאה 00266
מס' מים לאחוזה 12000 מ"ק

לשימוש האגודה
הריני מצהירים בזה על טו"ב מטע/פרדס
משותף _____ דונם

מקבלים מים מספק פרטי יפרט לבקשתם התחייבות חסמך על הכמות המסומקת.

בעלות הקרקע: הנני מצהיר כי הקרקע המבוקשת לנטיעה בהתאם לפירוט חנ"ל הנו בבעלות _____
סמוכין בסדר האחוזה _____ קרקע זו הוכרזה על ידי למשך _____ שנים.

אישור בעל הקרקע: המקרקע של קרקע לאומית — אשור מינהל מקרקעי ישראל. המבקש רשאי לשנות מטע בהתאם לפרטי הבקשה.

תאריך _____ חותמת בעל הקרקע _____ חתימה _____

תאריך מילוי הבקשה 18/5/00 חתימה וחותמת מבקש הבקשה _____

אישור האגודה
חלק זה יפורסם לגבי מבקשים חברי פושב, בשם האגודה הנני לאשר הבקשה והחזקתה חנ"ל.

חלק ב' (יפורסם עפ"י התאים המקצועיים באגור)

1. **המלצה:** הריני/אינני מאשר אפשרות נטיעה על שטח של 12 דונם
של _____ התאמתה לתוכנון המשק ויעוד השטחים.
תאריך _____ חותמת וחתימה _____

2. **מים:** הריני/אינני מאשר אפשרות נטיעה של שטח של _____ דונם.
מבחינת מכסת המים והכולת המים של הרשות.

חישוב מכרזת המים (בהקדמה של דחיית הבקשה)

נדרלים קיימים	שטח דונם	מים לדו מ"ק	מים לשטח מ"ק

סה"כ מים _____

תאריך _____ חותמת וחתימה _____

3. **קרקע:** התאמת הקרקע והחנים: הריני/אינני ממליץ לאשר בקשת שקר קרקע/לרמות הוצאות בדיקת הקרקע/* על השטח המבוקש כולה/* כהתאם לפירוט המפה המצורפת.
הערות: _____
השטח המבוקש נמצא ברובלמטי מבחינת טופוגרפיה/עיקום/סלע/סכנה קרח/*
רצ"ב מפת נטיעה מפורטת.
תאריך _____ חותמת וחתימה (וגא קרקע) _____

4. **מדריך מטעים:**
הריני/אינני ממליץ לאשור הנטיעה חנ"ל.
הערות: _____
תאריך _____ חותמת וחתימה _____

חלק ג' (אישור מנהל האגור)
הריני/אינני/* ממליץ לאשור הנטיעה חנ"ל.
הערות: _____
תאריך 26 יולי 2000 חותמת וחתימה _____

הנמקים: מקור — למתמה לשמוק פירות
חעמק — למשרד האוצרי
חעמק — לנוסל

יש לצרף לבקשה: — מפה בק.מ. 1 : 5000 כשעל המפה מאותר שטח הנטיעה. חל
— תוצאות בדיקות הקרקע
— תשלום אגרת דמי שרות

מנהל רח' - מערכת הקרקעות ופיקוח הכפר
משרד החקלאות ופיתוח הכפר
בתי בליל - בולן

ע' אז-תו

חשוב לזכור כי הנטיעה בקשה אינה שקנה קדיון היתר נטיעה. כגון מגדלים אשר יזמו ללא היתר שמחיים שליטי החוק לנטיעות ו/או שמירת המטעים.

מדינת ישראל
משרד החקלאות ופיתוח הכפר
מחוז גליל גולן

תאריך: 15/5/2000

נספח הקצאת מים וקרקע לנטיעת מטעים ולשתילת פרחים

1. אבקשכם לאשר לי את הנטיעות והשתילה הבאות לשנת 2000 זאת במסגרת מכסת הקרקע והקצאת המים שברשותי.

2. אני מתחייב בזאת לא לדרוש תוספת מים בגין נטיעות אלו, או כל פיצוי אחר אם וכאשר יוחלט על הקצאות מים שונות בעתיד.

שימוש במים לשטחים הקיימים לשנת _____

הגידול	דונם	מ"ק / דונם	סה"כ
סה"כ			

יתרת מים _____ מ"ק.

תכנית נטיעה ושתילה לשנת 2000

הגידול	מיקום החלקה	דונם	מ"ק / דונם	סה"כ
אלמוג	חמרה	12		
סה"כ				

[redacted]
חתימת המבקש

[redacted]
שם המבקש

מרגלית
שם חייטוב

אנו מאשרים בזאת:
1. הקצאת המים של החקלאי לשנת 2000 היא 12000 מ"ק.

2. הקרקע לשתילה במסגרת משבצת הקרקע של האגודה ועומדת לרשות החקלאי.

מנשה עובדיה
הרשאה מאגודת שתולים בגולן

18/5/00
תאריך

חותמת האגודה וחתימה

שם החותם

בנק הדואר

קבלה

(2) 0-083113

מס' חשבון בנק הדואר

(1) 0000987

משרד החקלאות

על שם: מחוז גליל - גולן

רשת הדואר/בנק הדואר מעולה
760112 24 975996 09:35 21/05/00
0000987 הנחתה
68.00
חקבול 2 מחוד 2 המבולים
מרתמת בנק הדואר
206/00

שולם ע"י: [redacted]

מען המשלם: ירבעליות

ב.ד. 500

(3) הסך: 68

הסכום במילים: שישים ושמונה שח

מסמך זה ישמש קבלה רק לאחר המצאת חותמת קופה של הבנק וחתימת הפקיד.

אנא שמור על הקבלה בכל מקרה פניה או בירור בקשר לתשלום זה יש להציג קבלה זו.

תאריך: 17.5.2000

מדינת ישראל
נציבות המים
אגף לניהול הצריכה

תוספת לרשיון הפקה והספקה של מים שהוצא בתאריך: 31/12/1999

רשיון מספר: 2000/ 266

משרד החקלאות ופיתוח הכפר
מחוז בלילי - ברלין
28. 05. 2000
דואר נכנס
תיק/אז נמחק

שם בעל הרשיון: מועצה אזורית
כתובתו: ד.נ. אלון שלמון
מקוד: 12160
שם הצרכן:

פירוט השינויים:

מס צרכן	תוספת	הפחתה	חקלאות	תעשיה	בית	אופי השינוי	מקור מים
266		56.9	56.9			הפחתה קבועה	משאבה לם קבוץ

הערה: הפחתה קבועה של 56,900 מ"ק מ-משאבה לם קבוץ ל-חקלאות.
באמצעות מפקח כאר ה'.

העתקים: 1. תיק הצרכן
2. קרן איזון
3. מ. החקלאות אלון - אתן

יעקב אפרתי
נציב המים

רח' המסגר 14, ת.ד. 20365 תל-אביב 61203 טל': 03-6369656 פקס: 03-6369759

תאריך: 17.5.2000

מדינת ישראל
נציבות המים
אגף לניהול הצריכה

תוספת לרשיון הפקה והספקה של מים שהוצא בתאריך: 31/12/1999

רשיון מספר: 2000/ 266

שם בעל הרשיון: מועצת מועצה
כתובתו: ד.נ. מרכז שלום
מקוד: 13160
שם הצרכן:

משרד החקלאות
רשות המים
מרכז שלום - הכפר
28.05.2000
נכון

פירוט השינויים:

מס צרכן	תוספת	הפחתה	חקלאות	תעשיה	בית	אופי השינוי	מקור מים
266	189.8		189.8			תוספת כמות	חב. מקורות

הערה: תוספת כמות של 189,800 מ"ק מחב. מקורות ל- חקלאות.
במות א' - 125,000 מ"ק, במות ב' - 64,800 מ"ק.
המשאבות תוספות מפלס מים ס'.

העתקים: 1. תיק הצרכן
2. קרן איזון
3. מ. החקלאות מר יחזקאל

יעקב אפרתי
נציב המים

רח' המסגר 14, ת.ד. 20365 תל-אביב 61203 טל': 03-6369656 פקס: 03-6369759

מס' בקשה	166/2000
הוגשה בתאריך	17/4/00
שולם בסך	
קבלה מס'	1713 67.-

בקשה להקצאת מיכסת נטיעה אישית (איתור נטיעה) לשנת _____

לפי חוק מועצת הפירות (ייצור ושיווק) תשל"ג 1973

(לפל מין יש להגיש בקשה נפרדת)

לכבוד
מועצת הפירות (ייצור ושיווק)
רח' המשגב 69, ת"א, ת.ד. 67217
טל: 33356-7

תאור מרגליות שלמון

שם המבקש [redacted] מספר זהות מספר עוסק מורשה [redacted]

המען 35 מרגליות AGN מס' טלפון

חמי מבקש לקבל מכסת אישית (איתור) לנטיעת: (מין הפרי) אבוקדו מס' השתילים 290

על שטח 4 דונם במקום מרגליות מש _____ חלקות _____

1) הבקשה היא למטע חדש בנוסל של _____ דונם

2) הבקשה היא להידוש מטע (מין פרי _____

שמעקר בשנת _____ בגודל של _____ דונם

בהתאם לאישור עקירה מס' _____

מים _____

3) הבקשה היא לנטיעת מלואים למטע שנטע בשנת _____ לפי איתור מס' _____

4) הבקשה היא להידוש איתור מס' _____

משנת _____ שהוצא לנטיעת (מין פרי) _____

בשטח _____ דונם

מין	תכנית	השטח בדונמים	שתילים בדונם	סה"כ שתילים
אבוקדו	338	4	70	280

5) אם מכסה זו לא תאושר לי, אני מעוניין כאלטרנטיבה לקבל אישור למין פרי _____ מחזן _____
(למחוק את המיותר)

הצהרה על מטעים קיימים

הריני מצהיר בזה כי בנוסף לשטח המבוקש הנ"ל, נטועים במשקי המטעים הבאים לפי הפירוט:

_____ ד' _____ ד' _____ ד' _____ ד'
_____ ד' _____ ד' _____ ד' _____ ד'
_____ ד' _____ ד' _____ ד' _____ ד'

הצהרה על נתוני מים

הריני מצהיר בזה כי המים שאשתמש לנטיעה הנ"ל, יילקח מהקצבתי השנתית, לא אבקש כל הקצבה נוספת כל עוד לא יחול שינוי בנסיבות הקיצוב באזור בו נמצא שטח הנטיעה האמור.

להלן מס' רשיון צריכה	00266
להלן סה"כ מכסת המים ליחידה	12,000 מ"ק

לשימוש האגודה:
הריני מצהיר בזה על סה"כ מטע/פרדס
משותף _____ דונם

מבקשים המקבלים מים מטפק פרטי יצרפו לבקשתם התחייבות חתומה על הכמות המסופקת.

בעלות הקרקע: חמי מצהיר כי הקרקע המבוקשת לנטיעה בהתאם לפירוט הנ"ל הנו בבעלות _____

סמוכין בשטר תאחזה _____ קרקע זו הוכרזה על ידי למשק _____ שנים.

אישור בעל הקרקע: (במקרה של קרקע לאומית — אשור מינהל מקרקעי ישראל) הנני לאשר כי המבקש רשאי לטעת מטע בהתאם לפרטי הבקשה.

תאריך 6/2/2000 חותמת בעל הקרקע _____ חתימה מרגליות

תאריך מילוי הבקשה _____ חתימה וחותמת מבקש הבקשה

אישור האגודה

חלק זה ישולא לגבי מבקשים חברי מושב. בשם האגודה הנני לאשר הבקשה וההתחייבות הנ"ל.

חלק ב' (ימולא ע"י הרשויות המקצועיות באזור)

1. **מכסה:** הריני/אינני מאשר אפשרות נטיעה על שטח של _____ דונם
של _____ בהתאמה לתכנון המשק ויעוד השטחים.
תאריך _____ חותמת וחתימה

2. **מים:** הריני/אינני מאשר אפשרות נטיעה של שטח של _____ דונם.
מבחינת מכסת המים והכולת המים של המשק.

חישוב הצרכת המים (במקרה של דחיית הבקשה)

גידולים קיימים	שטח דונם	מים לדו מ"ק	מים לשטח מ"ק

סה"כ מים _____

תאריך _____ חותמת וחתימה

3. **קרקע:** התאמת הקרקע ותנאים: הריני/אינני* ממליץ לאשר בקשת סיר קרקע/לרבות הוצאות בדיקת הקרקע/* על השטח המבוקש כולו/* בהתאם לפירוט המפה המצורפת.

הערות: _____

השטח המבוקש נמצא פרובלמטי מבחינה טופוגרפית/ניקוז/סתף/סכנה קרקע/*
רצ"ב מפת נטיעה מפורטת.

תאריך _____ חותמת וחתימה (תא קרקע)

4. **מדריך מטעים:**
הריני/אינני ממליץ לאשור הנטיעה הנ"ל.

הערות: _____

תאריך 27/4 חותמת וחתימה

חלק ג' (אישור מנהל האזור)

הריני/אינני/* ממליץ לאשור הנטיעה הנ"ל.

הערות: _____

תאריך _____ חותמת וחתימה

הנחיות: מקור — למועצה לשוק פירות
העתק — למשרד האזורי
העתק — לנוטע

יש לצרף לבקשה: — מפת בק.מ. 5000 : 1 כשעל המפה מאותר שטח הנטיעה. חל
— תוצאות בדיקות הקרקע
— תשלום אגרת דמי שרות

מנהל המחוז – מנהל הוצאות ופיתוח הכפר
משרד החקלאות – מחוז גליל – גולן

ר' אז-תו

חשוב לזכור כי הגשת בקשה אינה מקנה עדיין איתור נטיעה. בנגר מגדלים אשר ישעו ללא איתור שמורים על"פי תחוק לקנסות ו/או עקירת הנטעים.

מדינת ישראל
משרד החקלאות וביטחון הכפר
מחוז גליל גולן

תאריך: _____

נספח הקצאת מים וקרקע לנטיעת מטעים ולשתילת פרחים

1. אבקשכם לאשר לי את הנטיעות והשתילה הבאות לשנת 2000 זאת במסגרת מכסת הקרקע והקצאת המים שברשותי.

2. אני מתחייב בזאת לא לדרוש תוספת מים בגין נטיעות אלו, או כל פיצוי אחר אם וכאשר יוחלט על הקצאות מים שונות בעתיד.

שימוש במים לשטחים הקיימים לשנת 1999:

הגידול	דונם	מ"ק / דונם	סה"כ
אגס	2	600	1200
תפוח	7	700	4900
סה"כ			

יתרת מים _____ מ"ק.

תכנית נטיעה ושתילה לשנת 2000:

הגידול	מיקום החלקה	דונם	מ"ק / דונם	סה"כ
אגס		4	600	2400
סה"כ				

[redacted] [redacted] יוסי נמרוד

חתימת המבקש | שם המבקש | שם היישוב

אנו מאשרים בזאת:
1. הקצאת המים של החקלאי לשנת 2000 היא 12,000 מ"ק.

2. הקרקע לשתילה במסגרת משבצת הקרקע של האגודה ועומדת לרשות החקלאי.

6/2/2000 יקיר אשר

תאריך | חותמת האגודה המתימה | שם התומם

מדינת ישראל
משרד החקלאות ופיתוח הכפר
מחוז גליל גולן

תאריך: 9 לאפריל 2000
מספר: _____

לכבוד
מר חיים אורון
שר החקלאות ופיתוח הכפר

הנדון: מושב מרגליות

1. במושב מרגליות 94 נחלות חקלאיות, מהן- 61 נחלות ותיקות ו- 33 יחידות הרחבה שנקלטו בשנות השמונים המוקדמות.

2. לכל 94 הנחלות הקיימות יש מכסות הטלה - 500 אלפי ביצים ליחידה, לרבות תמיכה במסגרת חוק הגליל.
למרבית החברים יש גם מטעי נשירים, בין 12 ל- 30 דונם ליחידה.

3. ענף הלול מהווה מקור הכנסה עיקרי והבסיס הקיומי של מרבית המשפחות בקו העימות.
להערכתי, העודף השנתי למשפחה מענף הלול כ- 50,000 עד 60,000 ש"ח לשנה, (מזה חוק הגליל - 26,000 ש"ח).

4. בהחלטת הממשלה- 838 - ניתנו מכסות הטלה ל- 33 בנים בהרחבה, לרבות חוק הגליל.
בהחלטת הממשלה הנוכחית- -4829 הוגדר היישוב כיישוב גדר וזכאי בשל כך ל- 50% מענק במגוון נושאים:
   א. הקמת לולים.
   ב. מטעי נשירים.
   ג. כרמי יין וכרמי מאכל.
   ד. מערכות השקיה ואוטומציה.
סיוע נוסף בגובה 80% מענק ניתן גם לתשתיות לביצוע קק"ל, כגון: הכשרת שטחים לנטיעה, דרכים חקלאיות, משטחים ללולים וכו'.

5. במושב עוד 8 בנים ללא נחלות חקלאיות וללא מכסות הטלה.
אנו המלצנו לכלול אותם ברשימה החדשה, מותנה בהחלטת ממשלה ובהסדרת תקציב נוסף.
מכל מקום, עלות רכישת מכסת הטלה כ- 500,000 ביצים - 200,000 ש"ח, עלות הקמת לול כ- 200,000 ש"ח ותמיכה בחוק הגליל כ- 26,000 ש"ח ליחידה מדי שנה.

בברכה,
יגאל חן - מנהל המחוז

משרד החקלאות ופיתוח הכפר, מחוז גליל גולן
קרית שמונה: טל. 06-6944937, FAX 06-6902597 מועצה אזורית גליל עליון 10200

מעלה גמלא

Hashmira Group

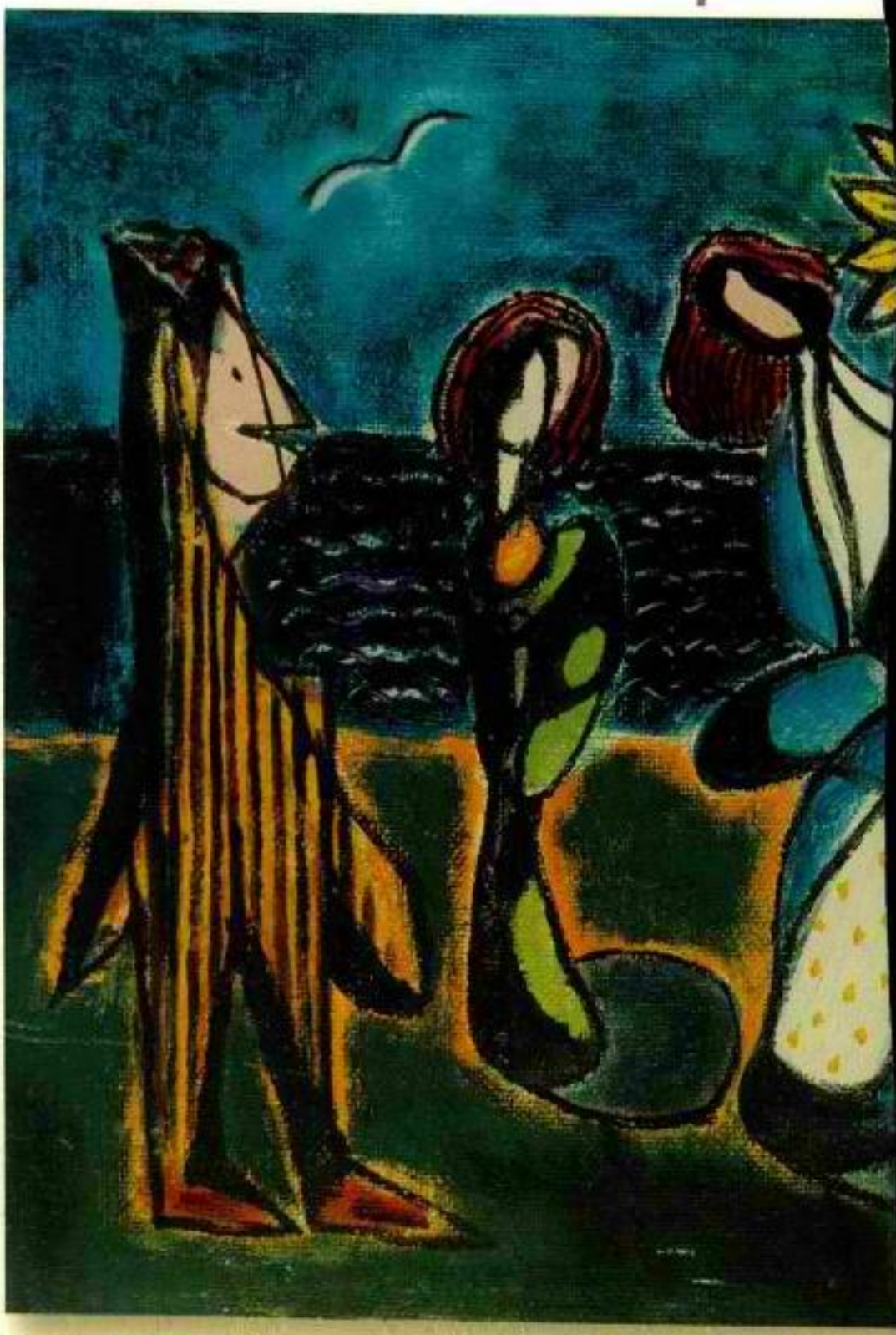

Expectation ציפיה

בקשה להקצאת מכסת נטיעה אישית (היתר נטיעה) לשנת 2000

לפי חוק מועצת הפירות (ייצור ושיווק) תשל"ג 1973

(לכל מין יש להגיש בקשה נפרדת)

מס' בקשה	384/00
הוגשה בתאריך	6.7.00
שולם בסך	68
קבלה מס'	0650

מועצת הפירות (ייצור ושיווק)
המשרד 68 ת.ד. מיקוד 67217
33325(-7

050-529744
קובי שלגר
052-529744

מזהה

[redacted] מספר זהות מספר עוסק מורשה [redacted]

שם המבקש: מאלו בשלגי מאלו בראנך מס' טלפון

מין מבקש לקבל מכסה אישית (היתר) לנטיעת: (מין הפרי) אבוקדו מס' השתילים 96

שטח 8 דונם במקום מאלו בשלגי נוף מאלו הלקות

1) הבקשה היא למטע חדש בגודל של ..... דונם

2) הבקשה היא לחידוש מטע (מין פרי) .....

שנעקר בשנת ..... בגודל של ..... דונם

בהתאם לאישור עקירה מס' .....

מיום .....

3) הבקשה היא לנטיעת מלואים למטע שוטע בשנת ..... לפי היתר מס' .....

4) הבקשה היא לחידוש היתר מס' ..... משנת ..... שהוצא לנטיעת (מין פרי) ..... בשטח ..... דונם

הזן	הכנה	השטח בדונמים	שתילים בדונם	סה"כ שתילים	
אבוקדו	אבוקדו	8	12	96	

אם מכסה זו לא תאושר לי, אני מעוניין כאלטרנטיבה לקבל אישור למין פרי ..... מהזן ..... (מחק את המיותר)

הצהרה על מטעים קיימים

הריני מצהיר בזה כי בנוסף לשטח המבוקש הנ"ל, נטועים במשקי המטעים הבאים לפי הפירוט:

..... ד'	..... ד'	..... ד'	..... ד'
..... ד'	..... ד'	..... ד'	..... ד'
..... ד'	..... ד'	..... ד'	..... ד'

הצהרה על נתוני מים

הריני מצהיר בזה כי המים שאשתמש למטיעה תניל, ייקלה מהקצבתי השנתית, לא אבקש כל הקצבה נוספת כל עוד לא יחול שינוי בהוראות הקיצוב באזור בו נמצא שטח הנטיעה האמור.

מהמן מס' רשיון צריכה .....

מהמן סה"כ מכסת המים ליחידה ..... מ"ק

בסעיפים המקבלים מים מספק פרטי יצרמו לבקשתם התחייבות הספק על הכמות המסופקת.

בעלות הקרקע: הנני מצהיר כי הקרקע המבוקשת למטיעה בהתאם לפירוט הנ"ל הנו בבעלות ..... המוקנה בשטר האחזה ..... קרקע זו חכורה על ידי למשך ..... שנים.

אישור בעל הקרקע: (במקרה של קרקע לאומית, מינהל מקרקעי ישראל) הנני מאשר כי המבקש רשאי לטעת מטע בהתאם לפרטי הבקשה.

תאריך ..... חותמת בעל הקרקע ..... חתימה

מרכז לפרים לתתישבות
לאומית שיתופית בע"מ
רמת הגולן

תאריך מילוי הבקשה ..... חתימה וחותמת מבקש הבקשה

אישור האגודה

יש לא יחולא לגבי מבקשים חברי מושב. בשם האגודה הנני לאשר הבקשה והתחייבות הנ"ל.

חלק ב' (יחולא ע"י התאים המקצועיים באזור)

1. **תכנון:** הריני/אינני מאשר אפשרות נטיעה על שטח של 8 דונם של ..... התאמתה לתכנון המשק ויעוד השטחים.

תאריך ..... חותמת וחתימה

2. **מים:** הריני/אינני מאשר אפשרות נטיעה של שטח של ..... דונם, מבחינת מכסת המים והכולת המים של השנה.

חישוב צריכת המים (במקרה של דחיית הבקשה)

גידולים קיימים	שטח דונם	מים לדו' מ"ק	מים לשטח מ"ק

סה"כ מים .....

תאריך ..... חותמת וחתימה

3. **קרקע:** התאמת הקרקע והזנים: הריני/אינני* ממליץ לאשר בקשת סקר קרקע/כרטות תוצאות בדיקת הקרקע/* על השטח המבוקש כולו/* בהתאם לפירוט המפה המצורפת.

הערות: .....

השטח המבוקש נמצא פרובלמטי מבחינת טופוגרפיה/ניקוז/סחף/סכנה קרה/*

רצ"ב מפת נטיעה מפורטת.

תאריך 7.12.00 חותמת וחתימה (תא קרקע)

4. **מדריך מטעים:**

הריני/אנו ממליץ לאשר הנטיעה הנ"ל.

הערות: .....

תאריך 25/12/2000 חותמת וחתימה

חלק ג' (אישור מנהל האזור)

הריני/אינני/* ממליץ לאשר הנטיעה הנ"ל.

הערות: .....

תאריך ..... חותמת וחתימה

יגאל חן - מנהל המחוז
משרד החקלאות ופיתוח הכפר
מחוז גליל - כרמל

העתקים: מקור — למרכזה לשווק פירות
העתק — למשרד האזורי
העתק — למטע

יש לצרף לבקשה: — מפה בק.מ. 1:5000 כשעל המפה מאותר שטח הנטיעה. חל
— תוצאות בדיקות הקרקע
— תשלום אגרה דמי שרות

ד' 76-78

חשוב לזכור כי הגשת בקשה אינה מקנה עדיין היתר נטיעה. כגון מגדלים אשר יטעו ללא היתר צפויים עליהם החוק לקנסות ו/או עקירת המטעים.

מ ד י נ ת י ש ר א ל
משרד החקלאות ופיתוח הכפר
מחוז גליל גולן

תאריך: 6/7/2000

נספח הקצאת מים וקרקע לנטיעת מטעים ולשתילת פרחים

1. אבקשכם לאשר לי את הנטיעות והשתילה הבאות לשנת 2000, זאת במסגרת מכסת הקרקע והקצאת המים שברשותי.

2. אני,מתחייב בזאת לא לדרוש תוספת מים בגין נטיעות אלו, או כל פיצוי אחר אם וכאשר יוחלט על הקצאות מים שונות בעתיד.

שימוש במים לשטחים הקיימים לשנת _____.

הגידול	דונם	מ"ק / דונם	סה"כ
פרדס	30	500	15000
תמרים	10	700	7000
סה"כ	40		22000

יתרת מים _____ מ"ק.

תכנית נטיעה ושתילה לשנת 2000.

הגידול	מיקום החלקה	דונם	מ"ק / דונם	סה"כ
תמרים	מעגן	8	700	5600
סה"כ				5600

[redacted] [redacted] מעלה רגלה

חתימת המבקש שם המבקש שם היישוב

אנו מאשרים בזאת:

1. הקצאת המים של החקלאי לשנת _____ היא _____ מ"ק.

2. הקרקע לשתילה במסגרת משבצת הקרקע של האגודה ועומדת לרשות החקלאי.

מרכז עובדים לקליטת חקלאית שיתופית בע"מ
רמת הגולן

חותמת האגודה וחתימה תאריך שם החותם

משרד החקלאות ופיתוח הכפר, מחוז גליל גולן
קרית שמונה: טל. 06-6944977, FAX 06-6902597, מועצה איזורית גליל עליון 10200

בנק הדואר

קבלה

(1) 0,000650

(2) 0-08311-3

מס' חשבון בנק הדואר

משרד החקלאות
מחוז גליל - גולן

שולם ע"י: [redacted]

מען המשלם: יעקוב רגלן

חותמת בנק הדואר

(3) הסך: 384/00

במילים:

68

מסמך זה ישמש קבלה רק לאחר הטבעת חותמת קופה של הבנק וחתימת הקופאי

אנא שמור על הקבלה בכל מקרה פניה או בירור בקשר לתשלום זה יש להציג קבלה זו.

בנק הדואר/הדואר 00 הדואר 1 מגדל 2 מגדל 00 00 00

תאריך: 31.10.2000

מדינת ישראל
נציבות המים
אגף לניהול הצריכה

תוספת לרשיון הפקה והספקה של מים שהוצא בתאריך: 31/12/1999

רשיון מספר: 9252 /2000

שם בעל הרשיון: מקלה מאלה מושב
כתובתו: ג.ל. רמת הגולן
מקוד: 12425
שם הצרכן:

פירוט השינויים:

מס צרכן	תוספת	הפחתה	חקלאות	תעשיה	בית	ארפי השינוי	מקור מים
9252							מי עין ישראלי

הערה: תוספת יחד הקצאת של 300,000 מ"ק מ' חקלאות מ-ישראל מי עין ל-חקלאות.
הפחתה יחד הקצאה של 300,000 מ"ק מים קיים מ-ישראל מי עין ל-חקלאות.

העתקים: 1. תיק הצרכן
2. קרן איזון
3. מ. החקלאות אגן - עין

שמעון בר
נציב המים

רח' המסגר 14, ת.ד. 20366 תל-אביב 61203 טל': 03-6369666 פקס: 03-6369759

תאריך: 31.10.2000

מדינת ישראל
נציבות המים
אגף לניהול הצריכה

תוספת לרשיון הפקה והספקה של מים שהוצא בתאריך: 31/12/1999

רשיון מספר: 9288 /2000

שם בעל הרשיון: יעקב מי עדן
כתובתו: ת.ד. 50 קדרון ר. גולן
מקוד: 12900
שם הצרכן: מקלה מאלאו מושב

פירוט השינויים:

מס צרכן	תוספת	הפחתה	חקלאות	תעשיה	בית	אופי השינוי	מקור מים
						הפחתה	
9152		300.0	300.0			חד פעמית	מים עיליים

הערה: הפחתה חד פעמית של 300,000 מ"ק מ-מים עיליים לחקלאות

העתקים: 1. תיק הצרכן
2. קרן איזון
3. מ. החקלאות מקל - עדן

שמעון גיל
נציב המים

רח' המסגר 14, ת.ד. 20365 תל-אביב 61203 טל': 03-6369656 פקס: 03-6369759

תאריך: 31.10.2000

מדינת ישראל
נציבות המים
אגף לניהול הצריכה

תוספת לרשיון הפקה והספקה של מים שהוצא בתאריך: 31/12/1999

רשיון מספר: 9288 /2000

שם בעל הרשיון: ישובי אי מלון
כתובתו:
מקוד:
שם הצרכן: אלעד מאלא אושת

פירוט השינויים:

מס צרכן	תוספת	הפחתה	חקלאות	תעשיה	בית	אופי השינוי	מקור מים
						תוספת	
9252	300.0		300.0			חד פעמית	חפ. מקורות

הערה: תוספת חד פעמית של 300,000 מ"ק מ- חפ.מקורות ל-חקלאות

העתקים: 1. תיק הצרכן
2. קרן איזון
3. מ. החקלאות מלל - מלון

שמעון מלל
נציב המים

רח' המסגר 14, ת.ד. 20365 תל-אביב 61203 טל': 03-6369656 פקס: 03-6369759

22.10.2000
תאריך:

מדינת ישראל
נציבות המים
אגף לניהול הצריכה

תוספת לרשיון הפקה והספקה של מים שהוצא בתאריך: 31/12/1999

רשיון מספר: 9252 /2000

שם בעל הרשיון: מקלר מקלו מושב
כתובתו: ד.נ. רמת רשון
מקוד: 12425
שם הצרכן:

פירוט השינויים:

מס צרכן	תוספת	הפחתה	מקלאות	ועשיה	בית	אופי השינוי	מקור מים
						הפחתה	ישוב
9252		100.0	100.0			חד פעמית	מי עין

הערה: הפחתה חד פעמית של 750,000 מ"ק מ מקורות מ-ישוב מי עין לחקלאות.
תוספת חד פעמית של 650,000 מ"ק מים עיליים מ-ישוב מי עין לחקלאות.
בקטנת הקיבוץ ל- 30%.

העתקים: 1. תיק הצרכן
2. קרן איזון
3. מ. החקלאות מקל-עין

שמעון טל
נציב המים

רח' המסגר 14, ת.ד. 20365 תל-אביב 61203 טל': 03-6369666 פקס: 03-6369759

לכבוד
מועצת הפירות (ייצוא ושיווק)
רח' הרכבת 23, חיפה, מיקוד 32122
טל. 8333234-7

* האזור _____

בקשה להקצאת מיכסת נטיעה אישית (חיתוך נטיעה) לשנת _____

לפי חוק מועצת הפירות (ייצוא ושיווק) תשל"ג 1973

(לכל מין יש למלא בקשה נפרדת)

מס' בקשה	337/3000
הוגשה בתאריך	29/8/00
שולם בסך	
קבלה מס'	

שם המבקש [redacted] מספר זהות מספר עוסק מורשה [redacted]

המען _____ מס' טלפון _____

הנני מבקש לקבל מכסת נטיעות (חיתוך) לנטיעה: (מין הפרי) אבוקדו מס' השתילים 96

על שטח 8 דונם במקום אלון גלילי אום אל פחם חלקות _____

1) הבקשה היא למטע חדש בגודל של 8 דונם

2) הבקשה היא להרחבת מטע (מין פרי _____)

שעוקר מטע _____ בגודל של _____ דונם

בהתאם לאישור עקירת מס' _____

מיום _____

3) הבקשה היא לנטיעת מלואים למטע שמטע מטעי _____ לפי היתר מס' _____

4) הבקשה היא להגדלת היתר מס' _____

מטעי _____ שהוא לנטיעת (מין פרי) _____ במסה _____ דונם

הזן	הכנה	השטח בדונמים	שתילים בדונם	סה"כ שתילים
אבוקדו	אלון	8	12	96

5) אם מכסה זו לא תאושר לי, אני משגיח סולסרטיבה לקבל אישור לפיון פרי _____ מהגן _____

(למחוק את המיותר)

הצהרה על מטעים קיימים

הריני מצהיר בזה כי בנוסף לשטח המבוקש הנ"ל, נטועים בשטחי המטעים הבאים לפי הפירוט:

אבוקדו	36			
לימון	5			
אתרוג	10			

הצהרה על נתוני מים

הריני מצהיר בזה כי המים שאשתמש למטעה הנ"ל, ייצקה מהקצבתי האמתית, לא אבקש כל הקצבה נוספת כל עוד לא יחול שינוי בהוראות העיקרי באזור בו נמצא שטח המטעים האמור.

להלן מס' רשיון אריזה _____

להלן סה"כ מכסת המים ליחידה 35 מ"ק

לשימוש האגודה
הריני מאשרים בזה על סה"כ מטע/ארגז
מאושר _____ דונם

מבקשים המקבלים מים חשמל פרטי יצרנו לבקשתם התחייבות חשמל של הכמות המשוקמת.

בעלות הקרקע: הנני מצהיר כי הקרקע המבוקשת לנטיעה בהתאם לפירוט הנ"ל הנו בבעלות _____

סמוכין בסמר האגודה _____ קרקע או חכורה על ידי למשך _____ שנים.

אישור בעל הקרקע: (במקרה של קרקע לאומית — אישור מינהל מקרקעי ישראל) הנני לאשר כי המבקש רשאי לטעות מטע בהתאם לפרטי הבקשה.

תאריך _____ חתימת בעל הקרקע _____ חותמת _____

תאריך מילוי הבקשה _____ חתימה וחותמת מבקש הבקשה _____

אישור האגודה

חלק זה יתמלא לגבי מבקשים חברי מושב, בשם האגודה הנני לאשר הבקשה והרצהרות הנ"ל

חלק ב' (ימולא ע"י הנציגים המקצועיים באזור)

1. **תגובה:** הריני/אנו מאשר/מאשרת נטיעה על שטח של 8 דונם
של _____ התומכת לתכנון המשק ויישוב השטחים.
תאריך 29-8-00 חתימה וחותמת _____

2. **מים:** הריני/אנו מאשר/מאשרת נטיעה של שטח של _____ דונם.
מבחינת מכסת המים ומכולת המים של השטח.

חישוב הצרכת מים (במקרה של רחיית הבקשה)

נתונים קיימים	שטח דונם	מים לפי מ"ק	מים לשטח מ"ק

סה"כ מים _____

תאריך _____ חתימה וחותמת _____

3. **קרקע:** **התאמת הקרקע והזנים:** הריני/אנו* ממליץ/ה לאשר בקשת שקר קרקע/לרבות תוצאות בדיקת הקרקע* על השטח המבוקש כולל/* בהתאם למיקום המפה המצורפת.

הערות: _____

השטח המבוקש נמצא מרובלמסי מבחינות טופוגרפיה/ניקוז/אחוז/מפה קרה/*
חלב מפת נטיעה מצורפת.

תאריך 19.9.00 חתימת וחותמת נציג קרקע _____

4. **מדרון מטעים:**
הריני/אנו ממליץ לאשר הנטיעה הנ"ל.

הערות: _____

תאריך _____ חתימת וחתימה _____

חלק ג' (אישור מנהל האגודה)
הריני/אנו/* ממליץ לאשר הנטיעה הנ"ל.

הערות: _____

תאריך 26/4/2 חתימת וחתימה _____

נגאל חן - מנהל המחוז
מנהל אגודת הכפר
הפרי הלאומי בגלילי
מחוז גליל

הערות: מקור — למחוצה לפורום פירות
העתק — למשרד המחוזי
העתק — לנוטע

יש לצרף לבקשה: — מפה בק.מ. 1:5000 : 1 כמעל המפה מאותר שטח הנטיעה. חל
— תוצאות בדיקות הקרקע
— מפלוס אגרת דמי שרות

חשוב לזכור כי הגשת בקשה אינה מקנה עדיין היתר נטיעה. כנר מצורפים

ע"ז 32-70

מדינת ישראל
משרד החקלאות ופיתוח הכפר
מחוז גליל גולן

תאריך: _____

נספח הקצאת מים וקרקע לנטיעת מטעים ולשתילת פרחים

1. אבקשכם לאשר לי את הנטיעות והשתילה הבאות לשנת _____, זאת במסגרת מכסת הקרקע והקצאת המים שברשותי.

2. אני מתחייב בזאת לא לדרוש תוספת מים בגין נטיעות אלו, או כל פיצוי אחר אם וכאשר יוחלט על הקצאות מים שונות בעתיד.

שימוש במים לשטחים הקיימים לשנת _____.

הגידול	דונם	מ"ק / דונם	סה"כ
פלפלים אדום	32	26000	
לימון בגיר	5	2500	
תמרים בגיר	10	5000	
סה"כ	47	33500	

יתרת מים 4500 מ"ק.

תכנית נטיעה ושתילה לשנת 2000.

הגידול	מיקום החלקה	דונם	מ"ק / דונם	סה"כ
תמרים	בגלן	8	500	4000
סה"כ				

[redacted] [redacted]

שם היישוב | שם המבקש | חתימת המבקש

אנו מאשרים בזאת:
1. הקצאת המים של החקלאי לשנת _____ היא _____ מ"ק.
2. הקרקע לשטחים במסגרת משבצת הקרקע של האגודה ועומדת לרשות החקלאי.

"מעלה גמלא"
מושב עובדים להתישבות
חקלאית שיתופית בע"מ
רמת הגולן

29.8.00

שם החותם | חותמת האגודה וחתימה | תאריך

15.AUG.2000 11:43 HAKLAUT M.GALIL GOLA NO.903 P.3/3

בנק הדואר

קבלה

(1) 0001560

(2) 0-08311-3

מס' חשבון בנק הדואר

משרד החקלאות
מחוז גליל - נולן

על שם:

[redacted]

שולם ע"י:

חותמת בנק הדואר

מטבע המשולם:

גלה גמליאל

318/00

(3) הסך: 68

התכום במילים: שלוש ושמונה שח

ב.ד. 500

מסמך זה יישמש קבלה רק לאחר הטבעת חותמת קופה של הבנק וחתימת הפקיד.

אנא שמור על הקבלה בכל מקרה פניה או בירור בקשר לחשבונם זה יש להציג קבלה זו.

קופה חתימה

94899 רשות הדואר מרכז דרום 08-2000

לכבוד
מקצאת הפירות (ייצור ושיווק)
רח' הרקמה 49, ת"ד, עזר 57102
טל. 5333254-7

בקשה להקצאת מיכסת נטיעה אישית (חיתוך נטיעה) לשנת

לפי חוק הודעת הפירות (ייצור ושיווק) תשל"ג 1973

(לכל מין יש להגיש בקשה נפרדת)

מס' בקשה	3/8/2000
הגשה בתאריך	27/8/00
שולם בסך	68
קבלה מס'	1560

חלק א' (יומלא ע"י הגופים המקצועיים באגוד)

1. תכנון: הריני/אנו מאשר/מאשרת נטיעה על שטח של 10 דונם
של 1.5.5 התואמת לתכנון המשק ויעוד השטחים.
תאריך 27.8.2 חותמת וחתימה

2. מים: הריני/אנו מאשר/מאשרת נטיעה של שטח של ____ דונם.
מבחינת מכסת המים ומכולת המים של המשק.

חישוב וחלוקת המים (בהקרה של רמיית הבקשה)

נתונים קיימים	שטח דונם	מים לדי מ"ק	מים לשטח מ"ק

סה"כ מים ____

תאריך ____ חותמת וחתימה ____

3. קרקע: התאמת הקרקע והמים: הריני/אנו* ממליץ/ה לאשר בקשה מקר קרקע/לרבות תוספות נדיקה הקרקע/* על השטח המבוקש כולל/* בהתאם לפירוט השטח המצורף.

הערות: ____

השטח המבוקש נמצא מרובלמסי מסחיות שטגרמיות/ניקוז/סחף/סבנה קרה/* ר"ל מצת מסיעה מפורטת.

תאריך 31.8.00 חותמת וחתימה נמא קרקע

4. מדריך מטעים:
הריני/אנו* ממליץ לאשר הנטיעה הנ"ל.
הערות: ____
תאריך 21/8/2000 חותמת וחתימה
משרד החקלאות
מיקי נוי
מדריך מורטרוזים

חלק ג' (אישור מוסד האגוד)
הריני/אנו/* ממליץ לאשר הנטיעה הנ"ל.
הערות: ____
תאריך 3.9.00 חותמת וחתימה
אגף חו"ל - מחלקת הדרכה
משרד החקלאות
מחוז בולין

הערות: מקור — למועצה לשווק פירות
העתק — למשרד האזורי
העתק — למטע

יש לצרף לבקשה: — מפה בק.מ. 5000 : 1 כשקל המפה מאוחר משנה הנטיעה. חל
— תוצאות בדיקות הקרקע
— מפלס אגרת דמי שרות

ע"מ 28-70

חשוב לזכור כי הגשת בקשה אינה מקנה עדיין היתר נטיעה, כנר שנדרשים

שם המבקש [redacted] מספר זהות מספר עוסק מורשה [redacted]
המען מאלם בגלאן רמת הגולן מס' טלפון ____
הנני מבקש לקבל מכסת אישית (היתר) לנטיעה: (מין הגרעין) אגוז מס' השתילים 450
של שטח 10 דונם במקום מאלם בגלאן גוש ____ חלקות ____

(1) הבקשה היא למטע חדש בגודל של 10 דונם
(2) הבקשה היא להרחבת מטע (מין גרעין) ____
שמקור נטעת ____ בגודל של ____ דונם
בהתאם לאישור עקירה מס' ____
מים ____
(3) הבקשה היא לנטיעת מכאים למטע שטע בשנת ____ לפי היתר מס' ____
(4) הבקשה היא להרחבת היתר מס' ____
משנת ____ שהתאם לנטיעת (מין גרעין) ____
במשנה ____ דונם

הון	הכנה	השטח בדונמים	שתילים בדונם	סה"כ שתילים
אגוז מאים	13/1	10	45	450

(5) אם מכסה זו לא תאושר לי, אני מקונן כאלטרנטיבה לקבל אישור למין כרי ____ שלקן ____
(לסמוך את המיתאר)

הצהרה על מטעים קיימים

הריני מצהיר בזה כי בנוסף לשטח המבוקש הנ"ל, ובתנאי נמשקי המטעים הבאים לפי הפירוט:

אגוז 12 דונם	____ דונם	____ דונם	____ דונם
פרוקסמאים 5 דונם	____ דונם	____ דונם	____ דונם
פרוקסן ריק 15 דונם	____ דונם	____ דונם	____ דונם

הצהרה על נתוני מים

הריני מצהיר בזה כי המים שאשתמש לנטיעה הנ"ל, ילקח מהקצבתי האישית, לא אבקש כל הקצבה נוספת כל עוד לא יחול שינוי בהגבלות הקיצוב באזור בו ומצוי שטח הנטיעה האמור.

להלן מס' רשיון אריכה	____
להלן סחיב מכסת המים ליחידה	____ מ"ק

לשימוש האגודה
הריני מאשרים כזת על סחיב מס'/ברזי משותף ____ דונם

מבקשים המקבלים מים חשמל פרטי יצרנו לבקשתם התחייבות המשק של הכמות המסופקת.

בעלות הקרקע: הנני מצהיר כי הקרקע המבוקשת לנטיעה בהתאם למירוט הנ"ל הנו בבעלות ____
המוכרן בספר האחזה ____ קרקע או חכורה על ידי למשך ____ שנים.

אישור בעל הקרקע: (במקרה של קרקע לאומית — אגוד מיטבל מקומי, יפראל) הנני לאשר כי המבקש רשאי לטעון מטע בהתאם לפרטי הבקשה.
תאריך ____ חותמת בעל הקרקע
מושב עובדים להתישבות חקלאית שיתופית בע"מ
רמת הגולן

תאריך מילוי הבקשה ____ חתימה וחותמת מבקש הבקשה ____ רמת הגולן

אישור האגודה
• חלק זה יומלא לגבי מבקשים חברי מושב, בשם האגודה הנני לאשר הבקשה והמצורפים הנ"ל.

15.AUG.2000 11:43 HAKLAUT M.GALIL GOLA NO.983 P.2/3

מדינת ישראל
משרד החקלאות וביטחון הכפר
מחוז גליל גולן

תאריך: 20/8/00

נספח הקצאת מים וקרקע לנטיעת מטעים ולשתילת פרחים

1. אבקשכם לאשר לי את הנטיעות והשתילה הבאות לשנת 2000 זאת במסגרת מכסת הקרקע והקצאת המים שברשותי.

2. אני מתחייב בזאת לא לדרוש תוספת מים בגין נטיעות אלו, או כל פיצוי אחר אם וכאשר יוחלט על הקצאות מים שונות בעתיד.

שימוש במים לשטחים הקיימים לשנת _____

הגידול	דונם	מ"ק / דונם	סה"כ
מנגו	12	750	9,000
פלפלים (חממה)	5	900	4,000
מנדרינה (חממה)	15	900	13,500
סה"כ	32		26,500

יתרת מים 13,500 מ"ק.

תכנית נטיעה ושתילה לשנת _____

הגידול	מיקום החלקה	דונם	מ"ק / דונם	סה"כ
מנגו	גולן	10	750	7,500
סה"כ				

[redacted] [redacted] מיכאל גולן

חתימת המבקש — שם המבקש — שם היישוב

אנו מאשרים בזאת:

1. הקצאת המים של החקלאי לשנת _____ היא 38 מ"ק.

2. הקרקע לשתילה במסגרת משבצת הקרקע של האגודה ועומדת לרשות החקלאי.

מעלה גמלא
מושב עובדים להתישבות חקלאית שיתופית בע"מ
רשת חברתית

21.8.00 — חותמת האגודה וחתימה — שם החותם

15.AUG.2000 11:43 HAKLAUT M.GALIL GOLA NO.903 P.3/3

לכבוד
מועצת הפירות (ייצור ושיווק)
רח' המסגר 68, תל אביב, מיקוד 67217
טל. 3333256-7

בקשה להקצאת מיכסת נטיעה אישית (היתר נטיעה) לשנת 2000

חוק מועצת הפירות (ייצור ושיווק) תשל"ג 1973

(לכל מין יש להגיש בקשה נפרדת)

מס' בקשה 3357/2000
הוגשה בתאריך 29/8/00
שולם בסך
קבלה מס' 645

תאור

שם המבקש [redacted] מספר זהות מספר עוסק מורשה [redacted]

המען מגדלים בע"מ מס' טלפון

הנני מבקש לקבל מכסה אישית (היתר) לנטיעה: (מין חפרי) תיון מס' השתילים 240

על שטח 10 דונם במקום מגדלים בע"מ נרש ביבה חלקות

1) תבקשה היא למטע חדש בגודל של 10 דונם

2) תבקשה היא לחידוש מטע (מין פרי) שנעקר בשנת מגודל של דונם

בהתאם לאישור עקירה מס' מיום

3) תבקשה היא למטיעת מלואים למטע שנטע בשנת לפי היתר מס'

4) תבקשה היא לחידוש היתר מס' משנת שהוצא למטיעת (מין פרי) בשטח דונם

הדן	הכנה	השטח בדונמים	שתילים בדונם	סה"כ שתילים	
תיון		10	24	240	

5) אם מכסה זו לא תאושר לי, אני מעוניין באלטרנטיבה לקבל אישור למין פרי מהין (למחוק את המיותר)

הצהרה על מטעים קיימים

הריני מצהיר בזה כי בנוסף לשטח המבוקש הנ"ל, מטעים במשקי המטעים הבאים לפי הפירוט:

תמרים	90			
מנגו	10			

הצהרה על נתוני מים

הריני מצהיר בזה כי המים שאשתמש למטיעה הנ"ל, חלקה מהקצבתי השנתית, לא אבקש כל הקצבה נוספת כל עוד לא יחול שינוי בתוראות הקיצוב באזור בו נמצא שטח הנטיעה האמור.

לחלן מס' רשיון צריכה

לחלן סה"כ מכסת המים ליחידה מ"ק

לשימוש האגודה
הריני מצהירים בזה על סה"כ מטע/מרווח משותף דונם

מבקשים המקבלים מים מספק פרטי יצרפו לבקשתם התחייבות חתומה על הכמות המסופקת.

בעלות הקרקע: הנני מצהיר כי הקרקע המבוקשת לנטיעה בהתאם לפירוט הנ"ל הנו בבעלות

מסומן במספר תאחזה קרקע זו חכורה על ידי למשך שנים.

אישור בעל הקרקע: (במקרה של קרקע לאומית — אגודה מיישבת מקרקעי ישראל) הנני לאשר כי המבקש רשאי לטעת מטע בהתאם לפרטי הבקשה.

מרשם עובדים להתישבות
הקלאית שיתופית בע"מ
רמת הגולן

תאריך חותמת בעל הקרקע חתימה

תאריך מילוי הבקשה חתימה וחותמת מבקש הבקשה

אישור האגודה

חלק זה ימולא לגבי מבקשים חברי מושב, בשם האגודה הנני לאשר הבקשה וההצהרות הנ"ל.

חותמת וחתימת האגודה

חלק ב' (ימולא ע"י התאים המקצועיים באזור)

2. **תכנון:** הריני/איננו מאשר אפשרות נטיעה על שטח של 10 דונם של תל תר התאמתה לתכנון המשק ויעוד השטחים.
תאריך 29-8-00 חותמת וחתימה

2. **מים:** הריני/איננו מאשר אפשרות נטיעה של שטח של דונם, מבחינת מכסת המים ותכולת המים של השנה.

הישוב וצרכות המים (במקרה של דחיית הבקשה)

מידולים קיימים	שטח דונם	מים לדו מ"ק	מים לשטח מ"ק

סה"כ מים

תאריך חותמת וחתימה

3. **קרקע:** התאמת הקרקע וחזנים: הריני/איננו* ממליץ לאשר בקשת שקר קרקע/לרמות תוצאות בדיקת הקרקע/* על השטח המבוקש כולו/* בהתאם לפירוט המפה המצורפת.

הערות:
השטח המבוקש נמצא פרובלמטי מבחינת טופוגרפיה/ניקוז/סחף/שכבת קרקע/*
הצ"ב מפת נטיעה מפורטת.

תאריך 31.8.00 חותמת וחתימת ותא קרקע

4. **מדריך מטעים:**
הריני/איננו* ממליץ לאשר הנטיעה הנ"ל.
הערות: מגיעה עד סבטמבר 2000

תאריך 8/6/2000 חותמת וחתימה

חלק ג' (אישור מנהל האזור)
הריני/איננו/* ממליץ לאשר הנטיעה הנ"ל.

הערות:

תאריך 3.9.00 חותמת וחתימה

מנהל המחלקה
לפיתוח הכפר
מחוז צפון - גולן

העתקים: מקור — למועצה לשווק פירות
העתק — למשרד האזורי
העתק — לנוסע

יש לצרף לבקשה: — מפה בק.מ. 1:5000 כשעל המפה מאותר שטח הנטיעה. חל
— תוצאות בדיקות הקרקע
— תשלום אגרת דמי שרות

ס' 36-תו

חשוב לזכור כי הגשת בקשה אינה מקנה עדיין היתר נטיעה, כנגד מבדלים אשר יישנו ללא היתר צפויים עפ"י החוק לקנסות ו/או עקירת המטעים.

לכבוד
מועצת הפירות (ייצור ושיווק)
רח' הסטר 68, ת.ד. מיקוד 67217
טל. 33325 4-7

בקשה להקצאת מיכסת נטיעה אישית (היתר נטיעה) לשנת _____

חוק מועצת הפירות (ייצור ושיווק) תשל"ג 1973

(לכל סין יש להגיש בקשה נפרדת)

מס' בקשה _____
הוגשה בתאריך _____
שולם בסך _____
קבלת מס' _____

האזור _____

שם המבקש [redacted] מספר זהות מספר עוסק מורשה [redacted]

המען מגלה-גולן מס' טלפון _____

אני מבקש לקבל מכסה אישית (היתר) לנטיעת: (סין הפרי) _____ מס' השתילים 240

על שטח 10 דונם במקום מגלה-גולן נוש בולא חלקות _____

1) הבקשה היא למטע חדש בגודל של _____ דונם

2) הבקשה היא לחידוש מטע (סין פרי) _____ שנעקר בשנת _____ בגודל של _____ דונם בהתאם לאישור עקירה מס' _____ מיום _____

3) הבקשה היא לנטיעת מלואים למטע שנטע בשנת _____ לפי היתר מס' _____

4) הבקשה היא לחידוש היתר מס' _____ משנת _____ שהתבצע לנטיעה (סין פרי) בשטח _____ דונם

הזן	הכנה	השטח בדונמים	שתילים בדונם	סה"כ שתילים
תוצרן		10	24	240

5) אם מכסה זו לא תאושר לי, אני מעוניין באלטרנטיבה לקבל אישור לסין פרי _____ מהזן _____ (למחוק את המיותר)

הצהרה על מטעים קיימים

הריני מצהיר בזה כי בנוסף לשטח המבוקש הנ"ל, נטועים במשקי המטעים הבאים לפי הפירוט:

מגלה-גולן ד' 30 ד' _____ ד' _____ ד' _____

ד' _____ ד' _____ ד' _____ ד' _____

ד' _____ ד' _____ ד' _____ ד' _____

הצהרה על נתוני מים

הריני מצהיר בזה כי המים שאשתמש למטעים הנ"ל, יילקח מהקצבתי השנתית. לא אבקש כל הקצבה נוספת כל עוד לא יחול שינוי בהוראות הקיצוב באזור בו נמצא שטח הנטיעה האמור.

להלן מס' רשיון צריכת _____

להלן סה"כ מכסת המים ליחידה _____ מ"ק

לשימוש האגודה
הריני מצהירים בזה על סה"כ מטע/פרדס משותף _____ דונם

מבקשים המקבלים מים מספק פרטי יצרנו לבקשתם התחייבות חספק על הכמות המסוכמת.

בעלות הקרקע: הנני מצהיר כי הקרקע המבוקשת למטעים בהתאם לפירוט הנ"ל הנו בבעלות _____ המוכרן בספר האחזקה _____ קרקע זו מחכירה על ידי למשך _____ שנים.

אישור בעל הקרקע: (במקרה של קרקע לאומית — אגודת מחכרי ישראל) הנני לאשר כי המבקש רשאי לטעת מטע בהתאם לפרטי הבקשה.

מושב שדרות/להתישבות
חקלאית שיתופית בע"מ
רמת הגולן

תאריך _____ חותמת בעל הקרקע _____ חתימה _____

תאריך מילוי הבקשה _____ חתימה וחותמת מבקש הבקשה _____

אישור האגודה

חלק זה ימולא לגבי מבקשים חברי מושב, כפוף האגודה הנני לאשר הבקשה והצהרות הנ"ל.

חותמת וחתימת האגודה _____

חלק ב' (ימולא ע"י התאים המקצועיים באזור)

1. **תכנון:** הריני/אינני מאשר אפשרות נטיעה על שטח של _____ דונם של _____ התאמתה לתכנון המשק ויעוד השטחים.

תאריך _____ חותמת וחתימה _____

2. **מים:** הריני/אינני מאשר אפשרות נטיעה של שטח של _____ דונם. מבחינת מכסת המים ותכולת המים של הטנה.

חישוב תצרוכת המים (במקרה של דחיית הבקשה)

גידולים קיימים	שטח דונם	מים לדו מ"ק	מים לשטח מ"ק

סה"כ מים _____

תאריך _____ חותמת וחתימה _____

3. **קרקע:** התאמת הקרקע והזנים: הריני/אינני* ממליץ לאשר בקשת סקר קרקע/לרכות תוצאות בדיקת הקרקע/* על השטח המבוקש טולו/* בהתאם לפירוט המפה המצורפת.

הערות: _____

השטח המבוקש נמצא מרובלמטי מבחינת טופוגרפיה/ניקוז/סחף/סכנת קרח/*

חייב מפת נטיעה ממורטת.

תאריך 31.8.00 חותמת וחתימה (וא קרקע) _____

4. **מדריך מטעים:**

הריני/אינני ממליץ לאשר הנטיעה הנ"ל.

הערות: לנטיעה עד סוף אוגוסט 2000

תאריך 8/6/2000 חותמת וחתימה _____

חלק ג' (אישור מנהל האזור)

הריני/אינני/* ממליץ לאשר הנטיעה הנ"ל.

הערות: _____

תאריך 3.9.00 חותמת וחתימה _____

מנהל מחוז – מנהל רישוי ופיקוח הכפר
בשם מנהל רשות הטבע והגנים
מחוז בלק – גולן

העתקים: מקור — למחוז לשווק פירות
העתק — למשרד האזורי
העתק — לנוטע

יש לצרף לבקשה: — מפה בק.מ. 5000 : 1 כשעל המפה מאותר שטח הנטיעה. חל
— תוצאות בדיקות הקרקע
— תשלום אגרת דמי שרות

ס' 36-70

חשוב לזכור כי הגשת בקשה אינה מקנה עדיין היתר נטיעה. כנגד מגדלים אשר יטעו ללא היתר צפויים על"פי החוק לקנסות ו/או עקירת הנטעים.

מדינת ישראל
משרד החקלאות ופיתוח הכפר
מחוז גליל גולן

תאריך: _____

נספח הקצאת מים וקרקע לנטיעת מטעים ולשתילת פרחים

1. אבקשכם לאשר לי את הנטיעות והשתילה הבאות לשנת כאמור, זאת במסגרת מכסת הקרקע והקצאת המים שברשותי.

2. אני מתחייב בזאת לא לדרוש תוספת מים בגין נטיעות אלו, או כל פיצוי אחר אם וכאשר יוחלט על הקצאות מים שונות בעתיד.

שימוש במים לשטחים הקיימים לשנת _____

הגידול	דונם	מ"ק / דונם	סה"כ
תמרים	30	500	15000
סה"כ			

יתרת מים 23000 מ"ק.

תכנית נטיעה ושתילה לשנת 2000

הגידול	מיקום החלקה	דונם	מ"ק / דונם	סה"כ
תמרים	בית	10	500	5000
תות		80	500	כפר
סה"כ				

[redacted] [redacted]

חתימת המבקש | שם המבקש | שם היישוב

אנו מאשרים בזאת:
1. הקצאת המים של החקלאי לשנת 2000 היא 38000 מ"ק.

2. הקרקע לשתילה במסגרת משבצת הקרקע של האגודה ועומדת לרשות החקלאי.

"מעלה גמלא"
מושב עובדים להתישבות
חקלאית שיתופית בע"מ
רמת הגולן

29.8.00

תאריך | חותמת האגודה וחתימה | שם החותם

בנק הדואר

קבלה

(1) 0000645

(2) 0-08311-3

מס' חשבון בנק הדואר

משרד החקלאות

על שם: מחוז גליל - גולן

שולם ע"י: [redacted]

מען המשלם: אגודת מגלות בעמ

חותמת בנק הדואר

07-06-2000

335 00

הסכום במילים: שלוש מאות שלש"ים בלבד

(3) הסך: 335.00

חתימת הקופה

מסמך זה ישמש קבלה רק לאחר הסבעת חותמת קופה של הבנק וחתימת הפקיד.

אנא שמור על הקבלה בכל מקרה פניה או בירור בקשר לתשלום זה יש להציג קבלה זו.

ב.ד. 500

בנק הדואר

קבלה

(1) 0000646

(2) 0-08311-3

מס' חשבון בנק הדואר

משרד החקלאות

מחוז גליל - גולן

שולם ע"י: [redacted]

מען המשלם: 9 מנשה יגל אל

07-06-2000

חותמת בנק הדואר

258/00

הסכום לתשלום: 94899

(3) הסך: 68

איתי ואמונה בע"מ הלכה

ב.ד. 500

מסמך זה ישמש קבלה רק לאחר הטבעת חותמת קופה של הבנק וחתימת הפקיד.

אנא שמור על הקבלה בכל מקרה פניה או בירור בקשר לתשלום זה יש להציג קבלה זו.

לכבוד
מועצת הפירות (ייצור ושיווק)
רח' המסגר 68, ת"א, מיקוד 67217
ת.ד. 43254-7

בקשה להקצאת מיכסת נטיעה אישית (היתר נטיעה) לשנת _____

לפי חוק מועצת הפירות (ייצור ושיווק) תשל"ג 1973

(לכל מין יש להגיש בקשה נפרדת)

מס' בקשה 388/00
הוגשה בתאריך 34/8/00
שולם בסך 65
קבלה מס' 646

האזור בלוים

שם המבקש [redacted] מספר זהות מספר עוסק מורשה [redacted]
חפעו מולב / גבולות מס' טלפון
הנני מבקש לקבל מכסה אישית (היתר) לנטיעת: (מין הפרי) תמרים מס' השתילים 88
על שטח 8 דונם במקום בלוים נוש בילה חנקות

1) הבקשה היא למטע חדש בנוסף של 8 דונם
2) הבקשה היא לחידוש מטע (מין פרי _____
שנעקר בשנת _____ בנוסף של _____ דונם
בהתאם לאישור עקירה מס' _____
מים _____
3) הבקשה היא למטיעת מלואים למטע שנטע בשנת _____
לפי היתר מס' _____
4) הבקשה היא לחידוש היתר מס' _____
משנת _____ שהוצא למטיעת (מין פרי) _____
בשטח _____ דונם

חזן	תכנה	חשטח בדונמים	שתילים בדונם	סה"כ שתילים	
תמרים		8	11	88	

5) אם מכסה זו לא תאושר לי, אני מעוניין כאלטרנטיבה לקבל אישור למין פרי _____ מהמין _____
(למחוק את המיותר)

הצהרה על מטעים קיימים

הריני מצהיר בזה כי בנוסף לשטח המבוקש הנ"ל, נטועים במשקי המטעים הבאים לפי הפירוט:

מין 10 ד' _____ ד' _____ ד' _____ ד'
מין 20 ד' _____ ד' _____ ד' _____ ד'
מין 15 ד' _____ ד' _____ ד' _____ ד'

הצהרה על נתוני מים

הריני מצהיר בזה כי המים שאשתמש למטיעה הנ"ל, ילקח מהקצבתי השנתית, לא אבקש כל הקצבה נוספת כל עוד לא יחול שינוי בתוראות הקיצוב באזור בו נמצא שטח הנטיעה האמור.

לחלן מס' רשיון צריכה _____
לחלן סה"כ מכסת המים ליחידה 40,000 מ"ק
מבקשים המקבלים מים ממקור פרטי יצרפו לבקשתם התחייבות חסכון על הכמות המסופקת.

לשימוש האגודה
הרינו מצהירים בזה על סה"כ מטע/פרדס
משותף _____ דונם

בעלות הקרקע: הנני מצהיר כי הקרקע המבוקשת למטיעה בהתאם לפירוט הנ"ל הנו בבעלות _____
סמוכין בספר האחזה _____ קרקע זו חכורה על ידי למשך _____ שנים.

אישור בעל הקרקע: (במקרה של קרקע לאומית — אישור מנהל מקרקעי ישראל) הנני לאשר כי המבקש רשאי לטעת מטע בהתאם לפרטי הבקשה.

תאריך _____ חותמת בעל הקרקע _____ חתימה _____

מושב עובדים להתישבות
חקלאית שיתופית בע"מ
רמת הנגב

תאריך מילוי הבקשה _____ חתימה וחותמת מבקש הבקשה _____

אישור האגודה
חלק זה ימולא לגבי מבקשים חברי מושב, בשם האגודה הנני לאשר הבקשה וההצהרות הנ"ל.

חותמת וחתימת האגודה _____

חלק ב' (ימולא ע"י התאים המקומיים באזור)

1. **אבטון:** הריני/אינני מאשר אפשרות נטיעה על שטח של 8 דונם
של _____ התאמתה לתכנון המשק ויעוד השטחים.
תאריך 23-7-00 חותמת וחתימה _____

2. **מים:** הריני/אינני מאשר אפשרות נטיעה של שטח של _____ דונם.
מבחינת מכסת המים ותכולת המים של הבאר.

חישוב תצרוכת המים (במקרה של דחיית הבקשה)

גידולים קיימים	שטח דונם	מים לדו מ"ק	מים לשטח מ"ק

סה"כ מים _____

תאריך _____ חותמת וחתימת _____

3. **קרקע:** התאמת הקרקע והאגם: הריני/אינני* ממליץ לאשר בקשת סקר קרקע/לרבות תוצאות בדיקת הקרקע/* על השטח המבוקש כולו/* בהתאם למיפוי המפה המצורפת.
הערות: _____
השטח המבוקש נמצא פרובלמטי מבחינה טופוגרפיה/ניקוז/שטף/סכנה קרה/*
רצ"ב מפת נטיעה מסורטת.
תאריך 30.7.00 חותמת וחתימה (מנא קרקע)

4. **מדריך מטעים:**
הריני/אישר ממליץ לאשור הנטיעה הנ"ל.
הערות: לנטיעה עד 2000 מטר
תאריך 3/8/00 חותמת וחתימה _____

חלק ג' (אישור מנהל האזור)
הריני/אינני/* ממליץ לאשור הנטיעה הנ"ל.
הערות: _____
תאריך 3/8/2000 חותמת וחתימה _____

נאמן הון מנהל המחוז
משרד החקלאות ופיתוח הכפר
מחוז בלוים - גולן

הערות: מקור — למחוצה לשולחן פירות
העתק — למשרד האזורי
העתק — למטע

יש לצרף לבקשה: — מפה בק.מ. 1:5000 כשעל המפה מאותר שטח הנטיעה. חל
— תוצאות בדיקות הקרקע
— תשלום אגרת דמי שרות

ע' 76-תו

חשוב לזכור כי הגשת בקשה אינה מקנה עדיין היתר נטיעה. מנגד מגדלים אשר יטעו ללא היתר צפויים על־פי החוק לסנקציות ו/או עקירת המטעים.

מ ד י נ ת י ש ר א ל
משרד החקלאות ופיתוח הכפר
מחוז גליל גולן

תאריך: 30/6/00

נספח הקצאת מים וקרקע לנטיעת מטעים ולשתילת פרחים

1. אבקשכם לאשר לי את הנטיעות והשתילה הבאות לשנת 2000, זאת במסגרת מכסת הקרקע והקצאת המים שברשותי.

2. אני מתחייב בזאת לא לדרוש תוספת מים בגין נטיעות אלו, או כל פיצוי אחר אם וכאשר יוחלט על הקצאות מים שונות בעתיד.

שימוש במים לשטחים הקיימים לשנת .

הגידול	דונם	מ"ק / דונם	סה"כ
אגס	10	500	5000
אגס אדיר	15	150	2250
בר/03	20	800	16,000
סה"כ	45		23,250

יתרת מים 16750 מ"ק.

תכנית נטיעה ושתילה לשנת 2000 .

הגידול	מיקום החלקה	דונם	מ"ק / דונם	סה"כ
תמרים	בקיעה	8	300	2400
סה"כ				

[redacted] חתימת המבקש

[redacted] שם המבקש

מוחמד מחמד בשלה
שם היישוב

אנו מאשרים בזאת:
1. הקצאת המים של החקלאי לשנת 2000 היא 1000 מ"ק.

2. הקרקע לשתילה במסגרת משבצת הקרקע של האגודה ועומדת לרשות החקלאי.

פעלה גמולאי
מושב עובדים להתישבות
חקלאית שיתופית בע"מ
רמת הגולן

חותמת האגודה וחתימה

שם החותם

תאריך

בקשה להקצאת מכסת נטיעה אישית (היתר נטיעה) לשנת 2000

לפי חוק מרשם הפירות (ייצור ושיווק) תשל"ג 1973

(לכל מין יש להגיש בקשה נפרדת)

מס' בקשה 149/2000
הוגשה בתאריך 27/2/00
שולם בסך 63
קבלה מס' 638

מרשם הפירות (ייצור ושיווק)
המשרד 58 ת"א. קוד 67217
טל. 333356-7

האזור לגליל

שם המבקש [redacted] מספר זהות מספר עוסק מורשה [redacted]

המען מעלה שמלאו מס' טלפון

הנני מבקש לקבל מכסה אישית (היתר) לנטיעת: (מין הפרי) תמר מס' השתילים 86

על שטח 3.5 דונם במקום כלניות גוש חלקות

1) הבקשה היא למטע חדש בגודל של 8.0 דונם

2) הבקשה היא לחידוש מטע (מין פרי) _____ שמעקר בשנת _____ בגודל של _____ דונם בהתאם לאישור עקירת מס' _____

3) הבקשה היא לנטיעת מלואים למטע שנטע בשנת _____ לפי היתר מס' _____

4) הבקשה היא לחידוש היתר מס' _____ משנת _____ שהוצא לנטיעת (מין פרי) _____ בשטח _____ דונם

הזן	הכנה	השטח בדונמים	שתילים בדונם	סה"כ שתילים	
תמר					

5) אם מכסה זו לא תאושר לי, אני מעוניין באלטרנטיבה לקבל אישור למין פרי _____ מהזן _____ (למחוק את המיותר)

הצהרה על מטעים קיימים

הריני מצהיר בזה כי בנוסף לשטח המבוקש הנ"ל, נטועים במשקי המטעים הבאים לפי הפירוט:

דגלת - 10 ד'	תמר - 6 ד'	ד'	ד'
מנגו - 12 ד'	אבוקדו - 2 ד'	ד'	ד'
פקאן - 5 ד'	ד'	ד'	ד'

הצהרה על נתוני מים

הריני מצהיר בזאת כי המים המשמשים לקיום המכסה המבוקשת מהקצבתי השנתית, לא אבקש כל הקצבה נוספת כל עוד לא יחול שינוי בהיקף המכסה המאושרת לי לפי שטח הנטיעה האמור.

לשימוש האגודה	
הריני מצהיר בזה על סה"כ מטע/פרדס משותף	דונם

להלן מס' רשיון צריכה 4000 מ"ק

להלן סה"כ מכסת המים ליחידה 4000 מ"ק

מבקשים המקבלים מים מטפק פרטי יצרפו לבקשתם התחייבות המטפק על הכמות המסופקת.

בעלות הקרקע: הנני מצהיר כי הקרקע המבוקשת לנטיעה בהתאם לפירוט הנ"ל הנו בבעלות _____ המוכרן בספר האחוזה _____ קרקע זו הוכרזה על ידי למשרד _____ שנים.

אישור בעל הקרקע: (בסקרקע של קרקע לאומית — אישור מינהל מקרקעי ישראל) הנני לאשר כי המבקש רשאי לטעת מטע בהתאם לפרטי הבקשה.

מושב עובדים להתישבות חקלאית שיתופית בע"מ רמת הגולן

תאריך _____ חותמת בעל הקרקע _____ חתימה _____

תאריך מילוי הבקשה 22.2.2000 חתימה וחותמת מבקש הבקשה _____

אישור האגודה

חלק זה יעולא לגבי מבקשים הנמנים על חברי האגודה הנני לאשר הבקשה והצהרות הנ"ל.

יעמעלה גמליאל
מושב עובדים להתישבות חקלאית שיתופית בע"מ רמת הגולן

חותמת וחתימת האגודה _____

חלק ב' (ימולא ע"י הגופים המקצועיים באזור)

1. **תכנון:** הריני/אינני מאשר אפשרות נטיעה על שטח של 85 דונם של תמר התאמתה לתכנון המשק וייעוד השטחים.

תאריך 3.5.00 חותמת וחתימה _____

2. **מים:** הריני/אינני מאשר אפשרות נטיעה של שטח של _____ דונם. מבחינת מכסת המים ותכולת המים של השנה.

חישוב תצרוכת המים (במקרה של דחיית הבקשה)

גידולים קיימים	שטח דונם	מים לדו' מ"ק	מים לשטח מ"ק

סה"כ מים _____

תאריך _____ חותמת וחתימה _____

3. **קרקע:** התאמת הקרקע והזנים: הריני/אינני* ממליץ לאשר בקשת סקר קרקע/לרבות התאמת בדיקת הקרקע/* על השטח המבוקש כולו/* בהתאם לפירוט המפה המצורפת.

הערות: _____

השטח המבוקש נמצא פרוטוקולמטי מבחינה טופוגרפיה/מיקוי/סחף/סכנה קרח/* רצ"ב מפת נטיעה מפורטת.

תאריך 11.7.00 חותמת וחתימת (תא קרקע) _____

4. **מדריך מטעים:**

הריני/אינני* ממליץ לאשור הנטיעה הנ"ל.

הערות: אשרה ע"י מטעים 2000

תאריך 16/6/2000 חותמת וחתימה _____

חלק ג' (אישור מנהל האזור)

הריני/אינני/* ממליץ לאשור הנטיעה הנ"ל.

הערות: _____

תאריך _____ חותמת וחתימה _____

יגאל רון - מנהל המחוז
משרד החקלאות ופיתוח הכפר
מחוז גליל גולן

העתקים: מקור — למועצה לשוק פירות
העתק — למשרד האזורי
העתק — למטע

יש לצרף לבקשה: — מפה בק.מ. 5000 : 1 כשעל המפה מאותר שטח הנטיעה, חל
— תוצאות בדיקות הקרקע
— תשלום אגרת דמי שרות

ס' אל-תו

חשוב לזכור כי הגשת בקשה אינה מקנה עדיין היתר נטיעה. כנגד מגדלים אשר ישעו ללא היתר צפויים על"פי החוק לקנסות ו/או עקירת המטעים.

מ ד י נ ת י ש ר א ל
משרד החקלאות ופיתוח הכפר
מחוז גליל גולן

תאריך: 6.6.00

נספח הקצאת מים וקרקע לנטיעת מטעים ולשתילת פרחים

1. אבקשכם לאשר לי את הנטיעות והשתילה הבאות לשנת 2000, זאת במסגרת מכסת הקרקע והקצאת המים שברשותי.

2. אני,מתחייב בזאת לא לדרוש תוספת מים בגין נטיעות אלו, או כל פיצוי אחר אם וכאשר יוחלט על הקצאות מים שונות בעתיד.

שימוש במים לשטחים הקיימים לשנת 2000.

הגידול	דונם	מ"ק / דונם	סה"כ
דגנים	14	1500	21000
מלפ	12	500	6000
פרדס	6	500	3000
זיתים	25	500	12500
תמר	5	400	2000 ל' קלחון
סה"כ			33250

יתרת מים _____ מ"ק.

תכנית נטיעה ושתילה לשנת 2000.

הגידול	מיקום החלקה	דונם	מ"ק / דונם	סה"כ
תמר	גלוה	8	200	1600
סה"כ				

[redacted] [redacted] מעלה גמלא

חתימת המבקש שם המבקש שם היישוב

אנו מאשרים בזאת:
1. הקצאת המים של החקלאי לשנת 2000 היא 40000 מ"ק.

2. הקרקע לשתילה במסגרת משבצת הקרקע של האגודה ועומדת לרשות החקלאי.

מועלה גמלא
מושב עובדים להתיישבות חקלאית שיתופית בע"מ
רמת הגולן

5.6.00 [illegible]

תאריך חותמת האגודה וחתימה שם החותם

מזכר

(להתכתבות פנימית במשרדי הממשלה)

אל:	עו"ד אבי [illegible]
מאת:	אלי - שלמה
התאריך	6-6-2[illegible]
חוק מס'	

הנדון:

דרישה. אינדיקציה נדרשת דחופה. דחוף

סימוכין:

שלום,

בהמשך אליך הן אדרבה לעדכן.

אדרבה לפחות את אדון בתאריך בהמשך כדי שנוכל לתכנן לפחות אבטחת חיזוק.

בברכה

[illegible]

מדף סוסו

בנק הדואר

קבלה

(2) 0-08311-3

(1) 0000640

משרד החקלאות

מס' חשבון בנק הדואר: על שם: מחוז גליל - גולן

94899

רשות הדואר/בנק הדואר שולם ע"י: [redacted]

חתמת בנק הדואר

מטרת המשלם: מלה גמלה

07-06-2000

(3) הסך: 68 אג'

הסכום בתילים: שבעים ושמונה שקל בלבד

חתימה

94899

מסמך זה ישמש קבלה רק לאחר הטבעת חותמת קופה של הבנק וחתימת הפקיד.

אנא שמור על הקבלה בכל מקרה שניה או בירור בקשר לתשלום זה יש להציג קבלה זו.

ב.ד. 500

תיק
מ. גמליאל

15 למרץ 2000

לכבוד
יגאל חן
מנהל משרד החקלאות - ק"ש.

יגאל שלום!

לאחרונה קיימתי מספר פגישות איתך ועם יהודה גואלמן בחבל הגולן.

שני נושאים עקריים עלו בפגישות אלה וכדי לקדם אותם אנחנו צריכים את עזרתך ופעולתך.

א. שטח באזור הגבוה של רמת הגולן - העניין עלה בפגישה איתך, התחייבנו בפגישה לצמצם את שטחי הבננות וזאת בגלל המצוקה הקשה של המים בכנרת ומחירם המאמיר.
שוב והפעם בכתב אנחנו מתחייבים לצמצם את השמוש במים, אבל בכדי שנוכל לבצע זאת ולהמשיך להתפרנס, אפילו חלקית מחקלאות אנחנו צריכים לקבל שטח באזור מתאים לגידול כרם יין או מטע נשיר.
בשיחה עם יהודה גואלמן הוא ביקש את מעורבותך בעניין, ועל כן אני מבקש שתתאם פגישה אתו בענייננו.

ב. שינוי הפרוגרמה של המושב מ- 100 נחלות ל - 112. אני מזכיר לך את פנייתנו להגדיל את מספר הנחלות ללא תוספת אמצעי ייצור.
העלינו את הנושא לפני מספר חודשים בפניך והודענו על כך גם לרשות התכנון.

אני מבקש המשך טיפול.

משרד החקלאות
ופיתוח הכפר
מחוז הגליל - גולן
21. 03. 2000
דאר נכנס
תיק/אר נמסר

תודה מראש
שי בן הגיא
מרכז המשק.

6/4
שעה 9:00

ש'- 0524753 93

העתקים:
יהודה גואלמן - מנהל חבל הגולן.
אמיל כהן - מורג'

יהודה גואלמן -

מעלה גמלא
ד.נ. רמת הגולן 12949, טל. 06-6732650, הנה"ח: 06-6732659 ; פקס: 06-6732652

אל נ. סלע
אברהם ין. עמרם.

תלכ"ר מספר 5200020314

כט' חשון תש"ס
8 נובמבר 1999
הק"צ/206/1819

לכבוד
מר יגאל חן
מנהל מחוז גליל מרכז
משרד החקלאות - ק. שמונה

הנדון: מעלה גמלא - דרך

לבקשתכם להלן אומדנכם לביצוע העבודה הנ"ל.

(62): אומדן עלות הפרוייקט (כולל מע"מ)

פרוייקט: 1819-62-1-99 ישוב: מעלה גמלא נושא: ע"ע-דרכי שדה מפקח: גרצברג

ש ם הפעולה	תאור העבודה / הפעולה	יח'	כמות ל-פעולה	המחיר לפעולה	בלים - השונות: שם המשונה	יח'	כמות המשונה	מחיר יח' המשונה ש"ח	סה"כ עלות המשונה ש"ח	סה"כ עלות ל-פעולה (ב-ש"ח)
צ.דרך		מ"ר	7,200		מפלסת	ש"ע	20	146.71	2,934	
					מיכלית	ש"ע	20	128.95	2,579	
				1.16	מכבש	ש"ע	20	143.56	2,871	8,384
מצעים		מ"ק	1,050		מפלסת	ש"ע	30	146.71	4,401	
					מיכלית	ש"ע	30	128.95	3,868	
					מכבש	ש"ע	30	143.56	4,307	
					חומריים	סדן	2,310	18.50	42,737	
				63.24	הובלה-סדן	סדן	2,310	4.80	11,090	66,403
שונות		ש"ח	7,136		שמירה	דונם			1,345	
					הובלת ציוד	הוב			5,792	7,137
					סה"כ לפרוייקט					81,924

**האומדן נכון למחירון קק"ל לכלים

בברכה
ישראל אלטמן
ס. מנהל מרחב צפון

העתקים:
ה"ה ע. רדיין, ע. ברנה
ר. ישראל, ר. גרצברג
ב. רישין, ש. אסיאס
ה"ה א. לפידות, נ. גבריש-קק"ל י"ם

משרד החקלאות
יחידת הכפר
מחוז צפון - גולן
17.04.2000
יחידת הכפר
נ.ב.ל.
יום א' (1000)

14 לאפריל 2000

פרוטוקול ישיבה במשרד החקלאות מיום ה - 11.4.00.

נוכחים: יגאל חן, יהודה גואלמן, שמוליק צור.

מושב מעלה גמלא מבקש לקבל שטח באזור הגבוה של רמת הגולן בכדי לאפשר מעבר מגידול בננות הצורכות כמויות גדולות של מים לגידולי נשירים המסתפקים בכמויות קטנות.
לדעת המושב זאת אחת התשובות לקצוץ מכסת המים שלנו.

יהודה גואלמן - למושב משבצת קרקע מלאה והוא חושש מתקדים, מושבים רבים עלולים לבקש החלפת שטחים.

שי - רק שלושה מושבים ברמת הגולן מגדלים בננות, סביר שפניות מסוג זה יהיו רק של גמלא ורמות.

יגאל חן - בבקשה יש הגיון וזאת בתנאי שיצומצמו שטחי הבננות של המושב, מעבר לכך על המושב להחזיר קרקעות תמורת השטחים הנוספים שיקבל.

סיכום זה התקבל ע"י השותפים לישיבה.

שי העלה שני נושאים נוספים:

1. הרחבת ענף ההודים - מעלה גמלא מבקש לשפר ולשכלל את גדול תרנגולי ההודים במושב, לשם כך אנו חייבים להקים בית אמון נוסף הידות ומחצית המגדלים עדיין קונים הודונים בחוץ ממקורות לא אמינים ויקרים מאד.
אנו מבקשים סיוע ממנהלת ההשקעות כפי שניתן לבית האמון הראשון שהוקם ב - 99.

יגאל חן - על המושב להגיש נייר מסודר על היקף ההשקעה, תחשיב על הגידול ואז הוא יפעל לאישור הבמנהלת ההשקעות.

2. שינוי הפרוגרמה של המושב - הגדלה ל - 112 נחלות ללא תוספת אמצעי יצור.
יהודה גואלמן - החטיבה להתישבות תומכת בבקשה.
יגאל יעלה את העניין ברשות התכנון של משרד החקלאות.

רשם - שי בן הגיא.

העתקים:
1. יהודה גואלמן - מנהל חבל הגולן.
2. שמוליק צור - החטיבה להתישבות.

מעלה גמלא
ד.נ. רמת הגולן 12949, טל. 06'6732650, הנה"ח: 06'6732659 ; פקס: 06'6732652

תיק ל.רגלו

משרד החקלאות
ופיתוח הכפר
מחוז גליל - גולן
23 02 2000
דאר נכנס
חיק/אר נתמר

21 לפברואר 2000

לכבוד
יגאל חן
מנהל משרד החקלאות
קרית שמונה.

יגאל שלום!

בישיבה שנערכה במשרדך בקרית שמונה עם מור"ג ומעלה גמלא עלו הנושאים הבאים:

1. הגדלת המושב ל - 112 נחלות ללא תוספת אמצעי יצור, הובטח שאתה תטפל בעניין ברשות התכנון של משרד החקלאות.

2. שטח באזור הגבוה של רמת הגולן - הועלה הצורך להחליף חלק מהגדולים באזור הבטיחה והמדרונות בגלל צריכת מים גדולה וירידה חדה ברווחיות. מעלה גמלא מוכנה להחזיר שטחים מהמשבצת שלה ובמקומם לקבל שטח באזור הגבוה וזאת בכדי לתת תשובה לבעיות שהמציאות יצרה ותיצור בעתיד: מחסור חמור במים שאינו מאפשר המשך גידול בננות ואולי אף אשכוליות באזורינו.
כמו כן יש ירידה גדולה ברווחיות בענפים אלה בשנים האחרונות.
סוכם שהנהלת המשרד האזורי תסייע ותמליץ לבצע החלפת שטחים בסדר גודל של 300 דונם.

3. פיתוח ענף פטום ההודים - במעלה גמלא מייצרים כ - 4000 טון בשר הודו, אנו מעוניינים לקדם ענף זה כי אינו צורך מים להשקיה, אינו דורש עובדים זרים להפעלתו, והתנאים הסביבתיים לפיתוחו באזורינו טובים. אנו מבקשים על כן סיוע בהשקעות לפיתוח הענף ושכלול שיטות הגידול כמו גידור, אורור והתזה לשינוי המיקרו אקלים בקיץ.
הנושא יועלה ב - 23.2 בפגישה של יגאל חן ואמיל עם שמחה יודוביץ במשרד החקלאות.

בברכה

שי בן חביא
מרכז המשק.

העתקים:
1. אמיל כהן - מור"ג.
2. יהודה גואלמן - חבל הגולן.

מעלה גמלא

ד.נ. רמת הגולן 12949, טל. 06"6732650, הנה"ח: 06"6732659 ; פקס: 06"6732652

מחקר ופיתוח רמת הגולן
אגודה חקלאית שיתופית בע"מ
Research and Development
Golan Heights

כ"ד אדר א', תש"ס
1 מרץ, 2000

לכבוד
שמחה יודוביץ
מנהלת מינהל ההשקעות
משרד החקלאות

משרד החקלאות
ופיתוח הכפר
מחוז גליל - גולן
-7. 03. 2000
דאר נכנס
תיק/אר ומסר

שלום רב,

הנדון: מעלה גמלא – ענף הודים

בהמשך לפגישה שנערכה במשרדך בתאריך 23.2.2000, אני מגיש בזה תכנית השקעות רב-שנתית בכלל זה, סדר עדיפויות בביצוע.

הרקע לבקשה זו נגזר ממצב משק המים והקיצוץ הבלתי נמנע במכסות מטעים (40%). נראה לי, כי החלופה המוצעת מבטאת הלכה למעשה כיוון ותגובה למצוקת המים, עם סיכויים טובים מאד להצלחה בענף ההודים בו קיים יתרון, חוזים טובים, מוסדרים ורווחיים.

להלן פרטי הבקשה:

1. א. גידור 4 החוות הקיימות מטעמי תברואה ושמירה.
4 ק"מ גדר היקפית ל- 4 חוות x 25 ₪ למ"ר

25,000 ₪ לחוות x 4 — 100,000 ש"ח

ב. תגבור רשת חשמל, לצורך צינון ואיוורור - עלות חווה אחת – (12 ד' סככות) — 70,000 "

מחקר ופיתוח רמת הגולן אגודה חקלאית שיתופית
קצרין, ת.ד. 200 מיקוד 12900 טל 06-6961841-3 פקס: 06-6961844
P.O.Box 200, Katzerin. Tel. 06-6961841-3 Fax. 06-6961844

ג. חיווט סככות, בכלל זה, לוח חשמל ועמדות 60,000 ש"ח

ד. ציוד – מאווררים מיתקון ועזרי צינון ל – 12 ד' סככות. 153,720 "
105 יח' x 1,464 ₪

סה"כ השקעה לחווה בת 12 סככות (דונם) **383,720 ₪**

עלות 4 חוות בסעיפים ב', ג' ו-ד' בניכוי סעיף א': גידור שחושב מראש בעדיפות ביצוע ל- 4 חוות. 1.234,880 מלש"ח

2. בית אימון נוסף עבור 2 החוות הנותרות הקיימות. 1.500,000 מלש"ח

3. קיימים שני איתורים לשתי חוות נוספות בקרבת הישוב, בנות 12 דונם כל אחת.

א. עלות דונם סככה 120,000 ₪ (ייצור בכח עבודה מקומי)
בחווה 12 דונם x 2 חוות כאמור 2.880,000 מלש"ח
ב. גידור – 25 ₪ x 2 ק"מ 50,000 ₪
2.930,000 מלש"ח

מדובר בתכנית רב שנתית.

נראה לי שראוי וכדאי שיחד עם הבקשה, תקבע פגישה במשרדך או בישוב על מנת לפרט ולהסביר היכן שנדרש הסבר. בסופו של עניין, נדע מה היקף הסיוע שיעמוד לרשות המשפחות במעלה גמלא, לפיו נקבע את נפח ההשקעה ופריסתה.

בברכה

אמיל כהן
מנהל מור"ג

העתק: יגאל חן – מנהל מחוז גליל גולן
יהודה גואלמן – מנהל חבל הגולן

לכבוד
מועצת הפירות (ייצור ושיווק)
רח' המסגר 68, ת"א, מיקוד 67217
טל. 03-3325656

בקשה להקצאת מיכסת נטיעה אישית (איתר נטיעה) לשנת _____

לפי חוק מועצת הפירות (ייצור ושיווק) תשל"ג 1973

(לכל אחד יש להגיש בקשה נפרדת)

מס' בקשה _____
הוגשה בתאריך _____
שולם בסך _____
קבלה מס' _____

תאזור _____

שם המבקש _____ מספר זהות מספר עוסק מורשה [redacted]

המען _____ מס' טלפון _____

הנני מבקש לקבל מכסה אישית (איתר) לנטיעת: (סין חפרי) _____ מס' השתילים _____

על שטח _____ דונם במקום _____ גוש _____ חלקות _____

1) הבקשה היא למטע חדש בגודל של _____ דונם

2) הבקשה היא לחידוש מטע (סין פרי) _____
שנעקר בשנת _____ בגודל של _____ דונם
בהתאם לאישור עקירה מס' _____
מיום _____

3) הבקשה היא למטיעת מלואים למטע שנטע בשנת _____
לפי איתר מס' _____

4) הבקשה היא לאיחוד איתר מס' _____
משנת _____ שהוצא לנטיעת (סין פרי)
בשטח _____ דונם

הזן	תכנה	השטח בדונמים	שתילים בדונם	סה"כ שתילים	
מנדרין מיור	13/1	10	50	500	

5) אם מכסה זו לא תאושר לי, אני מעוניין כאלטרנטיבה לקבל אישור למין פרי _____ מהזן _____
(למחוק את המיותר)

הצהרה על מטעים קיימים

הריני מצהיר בזה כי בנוסף לשטח המבוקש חנ"ל, שטחים במשקי המטעים הבאים לפי הפירוט:

אשכוליות	ד' 4	ד' _____	ד' _____
מנדרין	ד' 21	ד' _____	ד' _____
הלנין	ד' 4	ד' _____	ד' _____

הצהרה על נתוני מים

הריני מצהיר בזה כי המים שאותם אשתמש לנטיעה חנ"ל, יילקח מהקצבתי השנתית, לא אבקש כל הקצבה נוספת כל עוד לא יחול שינוי בהוראות הקיצוב באזור בו נמצא שטח הנטיעה האמור.

לחלן מס' רשיון צריכה _____

לחלן סה"כ מכסת המים ליחידה _____ מ"ק

מבקשים המקבלים מים מסמך פרטי יצרנו לבקשתם התחייבות הסמך על הכמות המסופקת.

לשימוש האגודה
הריני מצהירים בזה על סה"כ מטע/פרדס
משותף _____ דונם

בעלות הקרקע: הנני מצהיר כי הקרקע המבוקשת לנטיעה בהתאם לפירוט חנ"ל הנו בבעלות _____

שמוכין בספר האחזות _____ קרקע זו הוכרה על ידי למשך _____ שנים.

אישור בעל הקרקע: (במקרה של קרקע לאומית — אשור מינהל מקרקעי ישראל) הנני לאשר כי המבקש רשאי לנטוע מטע בהתאם לפרטי הבקשה.

תאריך _____ חותמת בעל הקרקע _____ התימה _____

תאריך מילוי הבקשה _____ חתימה וחותמת מבקש הבקשה _____

אישור האגודה
חלק זה ימולא לגבי מבקשים שבמקום בית מגורם שם האגודה הנני לאשר הבקשה והצהרות חנ"ל.

"מעלה גמלא"
מושב עובדים להתישבות
חקלאית שיתופית בע"מ
רשת הגולן

חותמת וחתימת האגודה _____

חלק ב' (ימולא ע"י הגורמים המקצועיים באזור)

1. **תכנון:** הריני/אינני מאשר אפשרות נטיעה על שטח של _____ דונם
של _____ התאמתה לתכנון המשק וייעוד השטחים.
תאריך _____ חותמת וחתימה _____

2. **מים:** הריני/אינני מאשר אפשרות נטיעה של שטח של _____ דונם.
מבחינת מכסת המים ותכולת המים של השנה.

חישוב הצרכת המים (במקרה של דחיית הבקשה)

מים לשטח מ"ק	מים לד' מ"ק	שטח דונם	נידולים קיימים

סה"כ מים _____

תאריך _____ חותמת וחתימת _____

3. **קרקע:** התאמת הקרקע והזנים: הריני/אינני* ממליץ לאשר בקשת סקר קרקע/לרכות תוצאות בדיקת הקרקע/* על השטח המבוקש כולו/* בהתאם לפירוט המפה המצורפת.
הערות: _____
השטח המבוקש נמצא פרבלמטי מבחינה טופוגרפיה/ניקוז/סחף/סכנה קרקע/*
הצ"ב מפת נטיעה מפורטת.
תאריך 20.11.00 חותמת וחתימת (תא קרקע) _____

4. **מדריך מטעים:**
הריני/אינני ממליץ לאשר הנטיעה חנ"ל.
הערות: _____
תאריך 17/2/2000 חותמת וחתימה _____
משרד החקלאות
מרכז גדר
מדריך טרום מטעים
מנהל רשות הפקחות ופיתוח הכפר
מחוז גליל - גולן

חלק ג' (אישור מנהל האזור)
הריני/אינני* ממליץ לאשר הנטיעה חנ"ל.
הערות: _____
תאריך 20.2.2000 חותמת וחתימה _____

העתקים: מקור — למועצה לענין פירות
העתק — למשרד האזורי
העתק — למטע

יש לצרף לבקשה: — מפה בק.מ. 5000 : 1 כעול המפה מאותר שטח הנטיעה. חל
— תוצאות בדיקות הקרקע
— תשלום אגרת דמי שרות

ס' 28-חו

חשוב לזכור כי הגשת בקשה אינה מקנה עדיין איתר נטיעה, כנגד מגדלים אשר יטעו ללא איתר נפרדים על-פי החוק לקנסות ו/או עקירת המטעים.

מדינת ישראל
משרד החקלאות ופיתוח הכפר
מחוז גליל גולן

תאריך: 9.2.2000

נספח הקצאת מים וקרקע לנטיעת מטעים ולשתילת פרחים

1. אבקשכם לאשר לי את הנטיעות והשתילה הבאות לשנת 2000, זאת במסגרת מכסת הקרקע והקצאת המים שברשותי.

2. אני מתחייב בזאת לא לדרוש תוספת מים בגין נטיעות אלו, או כל פיצוי אחר אם וכאשר יוחלט על הקצאות מים שונות בעתיד.

שימוש במים לשטחים הקיימים לשנת 1999

הגידול	דונם	מ"ק / דונם	סה"כ
מנגו	21	550	11550
אשכולית	4	700	2800
הדרים	4	2000	8000
סה"כ	29		22350

יתרת מים _____ מ"ק.

תכנית נטיעה ושתילה לשנת 2000

הגידול	מיקום החלקה	דונם	מ"ק / דונם	סה"כ
מנגו	בקעתה	10	550	5500
סה"כ		10		5500

[redacted] חתימת המבקש

[redacted] שם המבקש

מעלה גמלא שם הישוב

אנו מאשרים בזאת:
1. הקצאת המים של החקלאי לשנת 2000 היא 44500 מ"ק.

2. הקרקע לשתילה במסגרת משבצת הקרקע של האגודה ועומדת לרשות החקלאי.

מועצה אזורית גמלא
אגף עובדים לחתישבות
חקלאית שיתופית בעימ
רמת הגולן

9.2.2000 תאריך

חותמת האגודה וחתימה

שם החותם

בנק הדואר

קבלה

(1) 0000799

(2) 0-08311-3

מס' חשבון בנק הדואר

[redacted]

בד. מס'

משרד החקלאות
מחוז גליל תחתון
רשות הדואר/בנק הדואר
94899
94899
9
9
94899

שם: ז.נע דרום גולן

שם ע"י:

מען המשלם:

חותמת בנק הדואר

-9-02-2000

48/00

מערכת

(3) הסך: 68-

הערות במילים:

קופה

שח

מסמך זה ישמש קבלה רק לאחר הטבעת חותמת קופה של הבנק וחתימת הפקיד.

אנא שמור על הקבלה בכל מקרה פניה או בירור בקשר לתשלום זה יש להציג קבלה זו.

חישוב צריכת המים - משק

[redacted] גמלא פברואר 15, 2000

המין	שטח קיים בדונם	מ"ק/דונם נורמטיבי	סך הכל צריכה	הערות והארות
מנגו	21.0	600	12,600	
בננות	4.0	2,000	8,000	
משמש		550	0	
שזיף יפני		650	0	
אגס		625	0	
רוכדמן		500	0	
שזיף איזדפי		700	0	
פקאן		750	0	
הורים אחרים		650	0	
נקטרינה מוקדמת		500	0	
נקטרינה מאוחרת		700	0	
קיוי		800	0	
אשכולית אדומה	4.0	700	2,800	
תמר		1,800	0	
מטע צעיר		250	0	
סך הכל	29.0		23,400	
מכסת מים שנתית			44500	
	תוכנית נטיעה			
תפוח		650	0	
תפוח מוקדם		650	0	
משמש		550	0	
שזיף יפני		650	0	
אגס		625	0	
רוכדמן		500	0	
שזיף איזדפי		700	0	
פקאן		750	0	
הורים		650	0	
נקטרינה מוקדמת		500	0	
נקטרינה מאוחרת		700	0	
קיוי		800	0	
אשכולית אדומה		750	0	
תמר		1,800	0	
מנגו	10.0	600	6,000	
סך הכל	10.00		6,000	
יתרת מים			**15,100**	

רשימת ספקי מים

מס'	שם הספק	הקצבה שנתית
1	אג' גמלא	44500
2		
3		
4		
סה"כ		44500

לכבוד
מועצת הפירות (ייצור ושיווק)
רח' המסגר 60, ת"א, מיקוד 67217
טל. 3331756-7

בקשה להקצאת מיכסת נטיעה אישית (היתר נטיעה) לשנת _____

לפי חוק מועצת הפירות (ייצור ושיווק) תשל"ג 1973

(לכל מין יש להגיש בקשה נפרדת)

מס' בקשה _____
הוגשה בתאריך _____
שולם בסך _____
קבלה מס' _____

האזור _____

שם המבקש [redacted] מספר זהות מספר עוסק מורשה [redacted]

המען _____ מס' טלפון _____

הנני מבקש לקבל מכסה אישית (היתר) לנטיעה: (מין הפרי) מנגו מס' השתילים 200

על שטח 5 דונם במקום _____ נוף _____ חלקות _____

1) הבקשה היא למטע חדש בגודל של 4 דונם

2) הבקשה היא לחידוש מטע (מין פרי) מנגו

שנעקר בשנת _____ בגודל של _____ דונם

בהתאם לאישור עקירה מס' _____

מיום _____

3) הבקשה היא למטיעת מלואים למטע שנטע בשנת _____ לפי היתר מס' _____

4) הבקשה היא לחידוש היתר מס' _____

משנת _____ שהוצא למטיעת (מין פרי) _____

בשטח _____ דונם

מין	הכנה	השטח בדונמים	שתילים בדונם	סה"כ שתילים	
מנגו		4	50	200	

5) אם מבקש אי לא תאושר לי, אני מעוניין כאלטרנטיבה לקבל אישור למין פרי _____ מהזן _____ (למחוק את המיותר)

הצהרה על מטעים קיימים

הריני מצהיר בזה כי בנוסף לשטח המבוקש הנ"ל, מטעים במשקי המטעים הבאים לפי הפירוט:

מנגו 22 ד' בננה 10 ד' _____ ד' _____ ד'
בוטלי 5 ד' בננה 6 ד' _____ ד' _____ ד'
אבוקדו 5 ד' _____ ד' _____ ד' _____ ד'

הצהרה על נתוני מים

הריני מצהיר בזה כי המים שאשתמש למטיעה הנ"ל, יילקח מחכבתי השנתית, לא אבקש כל הקצבה נוספת כל עוד לא יחול שינוי בתוראות הקיצוב באזור בו נמצא שטח הנטיעה האמור.

לחלק מס' רשיון צריכת _____

לחלק סה"כ מכסת המים ליחידה 3500 מ"ק

לשימוש האגודה
הריני מצהירים בזה על סה"כ מטע/פרדס
משותף _____ דונם

מבקשים המקבלים מים מספק פרטי יצרנו לבקשתם התחייבות הספק על הכמות המסופקת.

בעלות הקרקע: הנני מצהיר כי הקרקע המבוקשת למטיעה בהתאם לפירוט הנ"ל הנו בבעלות _____ ממוקמן בספר האחוזה _____ קרקע זו הוכרה על ידי למשך _____ שנים.

אישור בעל הקרקע: (במקרה של קרקע לאומית — אשור מינהל מקרקעי ישראל) הנני לאשר כי המבקש רשאי לטעת מטע בהתאם לפרטי הבקשה.

תאריך 3.2.00 חותמת בעל הקרקע _____ חתימה _____

תאריך מילוי הבקשה _____ חתימה וחותמת מבקש הבקשה _____

אישור האגודה
חלק זה ימולא לגבי מבקשים אגודה הנני לאשר הבקשה והחצהרות הנ"ל.

חתמת וחתימת האגודה _____

חלק ב' (ימולא ע"י התאים המקצועיים באזור)

1. **תכנון:** הריני/אנני מאשר אפשרות נטיעה על שטח של _____ דונם
של _____ התאמתה לתכנון המשק וייעוד השטחים.
תאריך _____ חותמת וחתימה

2. **מים:** הריני/אנני מאשר אפשרות נטיעה של שטח של _____ דונם.
מבחינת מכסת המים ותכולת המים של השנה.

חישוב תצרוכת המים (במקרה של דחיית הבקשה)

מדולים קיימים	שטח דונם	מים לדו מ"ק	מים לשטח מ"ק

סה"כ מים _____

תאריך _____ חותמת וחתימה _____

3. **קרקע:** התאמת הקרקע והאנים: הריני/אנני ממליץ לאשר בקשת סקר קרקע/לרבות תוצאות בדיקת הקרקע/* על השטח המבוקש כולו/* בהתאם לפירוט המפה המצורפת.

הערות: _____

חשטח המבוקש נמצא פרובלמטי מבחינה טופוגרפיה/ניקוז/סחף/סכנה קרה/*
הצ"ב מפת נטיעה מפורטת.

תאריך 20.11.00 חותמת וחתימה (מא קרקע)

4. **מדריך מטעים:**
הריני/אנני ממליץ לאשר הנטיעה הנ"ל.
הערות: _____
תאריך 17/2/2000
משרד החקלאות
מיקי
מדריך מטעים

חלק ג' (אישור סגנל האזור)
הריני/אנני/* ממליץ לאשר הנטיעה הנ"ל.
הערות: _____
תאריך 20.2.2000 חותמת וחתימה
מנהל תק' - מנהל המחוז
מחלקת אזורים ומיתוח הכפר
משרד החקלאות
מחוז גליל - גולן

הערות: מקור — למועצה לשווק פירות
העתק — למשרד האזורי
העתק — לנוטע

יש לצרף לבקשה: — מפה בק.מ. 5000 : 1 כשעל המפה מאותר שטח הנטיעה, חל
— תוצאות בדיקות הקרקע
— תשלום אגרת דמי שרות

ס' 74-10

חשוב לזכור כי הגשת בקשה אינה מקנה עדיין היתר נטיעה, כנגד מגדלים אשר יישנו ללא היתר צפויים על"פי החוק לקנסות ו/או עקירת המטעים.

מועצה אזורית גולן
מרכז שירות לתושבים
רמת הגולן

מדינת ישראל
משרד החקלאות ופיתוח הכפר
מחוז גליל גולן

תאריך: 3.2.00

נספח הקצאת מים וקרקע לנטיעת מטעים ולשתילת פרחים

1. אבקשכם לאשר לי את הנטיעות והשתילה הבאות לשנת 2000, זאת במסגרת מכסת הקרקע והקצאת המים שברשותי.

2. אני מתחייב בזאת לא לדרוש תוספת מים בגין נטיעות אלו, או כל פיצוי אחר אם וכאשר יוחלט על הקצאות מים שונות בעתיד.

שימוש במים לשטחים הקיימים לשנת 2000.

הגידול	דונם	מ"ק / דונם	סה"כ
מרגן	22	500	11,000
[illegible]	6	2000	12000
[illegible]	5	500	2500
[illegible]	5	600	3000
[illegible]	10	50	500
[illegible]			
סה"כ			29.000

יתרת מים _____ מ"ק.

תכנית נטיעה ושתילה לשנת 2000.

הגידול	מיקום החלקה	דונם	מ"ק / דונם	סה"כ
מרגן	אל רוח	4	300	1200
סה"כ				

[redacted] [redacted] מקבי בנלי

תתימת המבקש — שם המבקש — שם היישוב

אנו מאשרים בזאת:
1. הקצאת המים של החקלאי לשנת _____ היא 35000 מ"ק.
2. הקרקע לשתילה במסגרת משבצת הקרקע של האגודה ועומדת לרשות החקלאי.

מושב עובדים להתישבות חקלאית שיתופית בע"מ רמת הגולן

חותמת האגודה וחתימה — תאריך — שם החותם

חישוב צריכת המים - משק

גמלא [redacted] פברואר 15, 2000

המין	שטח קיים בדונם	מ"ק/דונם נורמטיבי	סך הכל צריכה	הערות והארות
מנגו	22.0	600	13,200	
פומלית	5.0	500	2,500	
בננות	6.0	2,000	12,000	
צבר	10.0	200	2,000	
אגס		625	0	
דוכרכן		500	0	
שזיף אירופי		700	0	
פקאן		750	0	
הדרים אחרים		650	0	
נקטרינה מוקדמת		500	0	
נקטרינה מאוחרת		700	0	
קיוי		800	0	
אשכולית אדומה		750	0	
תמר	5.0	600	3,000	שטח ביצה
מטע צעיר		250	0	
סך הכל	48.0		32,700	
מכסת מים שנתית			35000	
	תוכנית נטיעה			
תפוח		650	0	
תפוח מוקדם		650	0	
משמש		550	0	
שזיף יפני		650	0	
אגס		625	0	
דוכרכן		500	0	
שזיף אירופי		700	0	
פקאן		750	0	
הדרים		650	0	
נקטרינה מוקדמת		500	0	
נקטרינה מאוחרת		700	0	
קיוי		800	0	
אשכולית אדומה		750	0	
תמר		1,800	0	
מנגו	4.0	600	2,400	
סך הכל	4.00		2,400	
יתרת מים			**-100**	

רשימת ספקי מים

מס'	שם הספק	הקצבה שנתית
1	אג' גמלא	35000
2		
3		
4		
סה"כ		35000

בנק הדואר

קבלה

94899 94899

(1) 0000801

(2) 9 0-08311-3

רשות הדמשרדי התקלאות
ולפיתוח הכפר

מס' חשבון בנק הדואר

שולם ע"י: [redacted]

-3 -02- 2000

חותמת בנק הדואר

מען המשלם:

95/00

חתימה

קופה

94899

תאריך

(3) הסך: 67

בד. 500

מסמך זה ישמש קבלה רק לאחר הסבעת חותמת קופה של הבנק וחתימת הפקיד.

אנא שמור על הקבלה בכל מקרה פניה או בירור בקשר לתשלום זה יש להציג קבלה זו.

לכבוד
מרשם הפירות (ייצור ושיווק)
רח' המסגר 68, ת"א, מיקוד 67217
טל. 33256[illegible]

בקשה להקצאת מכסת נטיעה אישית (היתר נטיעה) לשנת _____

לפי חוק מו[illegible] הפירות (ייצור ושיווק) תשל"ג 1973

(לכל סוג יש להגיש בקשה נפרדת)

מס' בקשה	
הוגשה בתאריך	
שולם בסך	
קבלה מס'	

האזור _____

שם המבקש [redacted] מספר זהות מספר עוסק מורשה [redacted]

המען _____ מס' טלפון _____

הנני מבקש לקבל מכסה אישית (היתר) לנטיעת: (סוג הפרי) _____ מס' השתילים _____

על שטח _____ דונם במקום _____ גוש _____ חלקות _____

1) הבקשה היא למטע חדש בגודל של _____ דונם

2) הבקשה היא לחידוש מטע נמוך פרי _____
שנעקר בשנת _____ בגודל של _____ דונם
בהתאם לאישור עקירה מס' _____
מיום _____

3) הבקשה היא לנטיעת מלואים למטע שנטע בשנת _____
לפי היתר מס' _____

4) הבקשה היא לחידוש היתר מס' _____
משנת _____ שהוצא לנטיעת (סוג פרי) _____
בשטח _____ דונם

ה ז ר	הכנה	השטח בדונמים	שתילים בדונם	סה"כ שתילים	
אגס	13/1	10	66	660	

5) אם מכסת זו לא תאושר לי, אני מעוניין כאלטרנטיבה לקבל אישור למין פרי _____ מחדש _____
(למחוק את המיותר)

הצהרה על מטעים קיימים

הריני מצהיר בזה כי בנוסף לשטח המבוקש חל"ל, נטועים במשקי המטעים הבאים לפי הפירוט:

תפוחים 7 דונם	גרפס 10 דונם	_____ דונם	_____ דונם
אגס 8 דונם	_____ דונם	_____ דונם	_____ דונם
מנגו 10 דונם	_____ דונם	_____ דונם	_____ דונם

הצהרה על נתוני מים

הריני מצהיר בזה כי המים שאושרו לנטיעה חל"ל, יילקח מהקצבתי השנתית, לא אבקש כל הקצבה נוספת כל עוד לא יחול שינוי ב[illegible] יאות הקיצוב באזור בו נמצא שטח הנטיעה האמור.

לשימוש האגודה
חרינו מצהירים בזה על סה"כ מטע/מרזב
משותף _____ דונם

להלן מס' רשיון צריכה _____

להלן סה"כ מכסת המים ליחידה _____ מ"ק

מבקשים המקבלים מים מסמך פרטי יצרפו לבקשתם התחייבות המסמך על הכמות המסופקת.

בעלות הקרקע: הנני מצהיר כי הקרקע המבוקשת לנטיעה בהתאם לפירוט חל"ל הנו בבעלות _____

ממוקמן בספר האחזקה _____ קרקע זו מחכורה על ידי למשך _____ שנים.

אישור בעל הקרקע: (במקרה של קרקע לאומית — אשור מינהל מקרקעי ישראל) הנני לאשר בזאת לטעת מטע בהתאם לפרטי הבקשה.

תאריך _____ חותמת בעל הקרקע _____ חתימה _____

מועצה אזורית מבוא העמקים
משרד עובדים להתישבות
חקלאית שיתופית בע"מ
רמת הגולן

תאריך מילוי הבקשה _____ חתימה וחותמת מבקש הבקשה X

אישור האגודה

חלק זה ישולא לגבי [illegible] הנני לאשר הבקשה והתחייבות חל"ל.

"מעלה גמלא"
מושב עובדים להתישבות
חקלאית שיתופית בע"מ
רמת הגולן

חותמת וחתימת האגודה _____

חלק ב' (ישולא ע"י בעלי התאים המקצועיים באזור)

1. **תכנון:** הריני/אינני מאשר אפשרות נטיעה על שטח של _____ דונם
של _____ התאמתה לתכנון המפת ויעוד השטחים.
תאריך _____ חותמת וחתימה

2. **מים:** הריני/אינני מאשר אפשרות נטיעה של שטח של _____ דונם.
מבחינת מכסת המים ותכולת המים של השטח.

חישוב תצרוכת המים (במקרה של דרישת הבקשה)

גידולים קיימים	שטח דונם	מים לדונם מ"ק	מים לשטח מ"ק

סה"כ מים _____

תאריך _____ חותמת וחתימה

3. **קרקע:** התאמת הקרקע ותנאים: הריני/אינני* ממליץ לאשר בקשת סקר קרקע/לרבות תוצאות בדיקת הקרקע/* על השטח המבוקש כולו/* בהתאם לפירוט המפה המצורפת.
תערות:
השטח המבוקש נמצא פרובלסטי מבחינה קטמנרפיה/מיקוי/סחף/סכנה קרקע*
רצ"ב מפת נטיעה מצורפת.
תאריך 20.5.00 חותמת וחתימה (מא קרקע)

4. **מדריך מטעים:**
הריני/אינני ממליץ לאשור הנטיעה חל"ל.
תערות: _____
תאריך _____ חותמת וחתימה

חלק ג' (אישור מנהל האזור)

הריני/אינני/* ממליץ לאשור הנטיעה הנ"ל.
תערות: _____
תאריך _____ חתימה

מר [illegible] – מנהל המחוז
ממונה ופיתוח מטעים
משרד החקלאות
יעקב [illegible]

מר יעקב יעקבי נוי
מנהל אגף מטעים
משרד החקלאות
מחוז הגליל

העתקים: מקור — למרשמה לשרק מטעים
העתק — למשרד האוצר
העתק — למטע

יש לצרף לבקשה: — מפה בק.מ. 1:5000 כשעל המפה מאותר שטח הנטיעה, חל
— תוצאות בדיקות הקרקע
— השלום אגרת דמי שרות

מ' 36-10

חשוב לזכור כי הגשת בקשה אינה מקנה עדיין היתר נטיעה. כנגד מגדלים אשר יטעו ללא היתר צפויים על־פי החוק לקנסות ו/או עקירת המטעים.

בקשה להקצאת מירסת נטיעה אישית (והיתר נטיעה) לשנת _____

לפי חוק מועצת הפירות (ייצור ושיווק) תשל"ג 1973

(ולכל מין יש להגיש בקשה נפרדת)

מס' בקשה
הגשה בתאריך
שולם בכסף
קבלה מס'

שבור
מועצת הפירות (ייצור ושיווק)
רח' המגנים 68, ת"ד: קוד 67213
טל. 333254-7

לאחור

שם המבקש [redacted] מספר זהות מספר עוסק מורשה [redacted]

המען מס' טלפון

הנני מבקש לקבל מכסת אישית (והיתר) לנטיעת: (מין הפרי) מס' השתילים

על שטח דונם בסקום נטע חלקות

1) הבקשה היא למטע חדש בגודל של דונם

2) הבקשה היא לחידוש מטע (מין פרי) שנעקר בשנת בגודל של דונם בהתאם לאישור עקירת מס' מיום

3) הבקשה היא לנטיעת מלואים למטע שנטע בשנת לפי היתר מס'

4) הבקשה היא לחידוש היתר מס' משנת שהוגבל לנטיעת (מין פרי) בשטח דונם

הזן	הכנה	השטח בדונמים	שתילים בדונם	סה"כ שתילים	

5) אם מכסה זו לא תאפשר לי, אני מעוניין כאלטרנטיבה לקבל אישור למין פרי מהון _____ (למחוק את המיותר)

הצהרה על מטעים קיימים

הריני מצהיר בזה כי בנוסף לשטח המבוקש חל"ל, נטועים במשקי המטעים הבאים לפי הפירוט:

ד'	ד'	ד'	ד'
ד'	ד'	ד'	ד'
ד'	ד'	ד'	ד'

הצהרה על נתוני מים

הריני מצהיר בזה כי המים שאשתמש לנטיעה חל"ל, יילקח מרקצבתי השנתית, לא אבקש כל הקצבה נוספת כל עוד לא יחול שינוי בהוראות הקיצוב באזור בו נמצא שטח הנטיעה האמור.

לחלן מס' רשיון צריכה

לחלן שהיב מכסת המים ליחידה מ"ק

לשימוש האגודה:
הריני מצהירים בזה על סה"כ מטע/פרדס
משותף דונם

מבקשים המקבלים מים מספק פרטי יפרטו לבקשתם התחייבות הספק על הכמות המסופקת.

בעלות הקרקע: הנני מצהיר כי הקרקע המבוקשת לנטיעה בהתאם לפירוט חל"ל הנ"ל הנו בבעלות

מסוכן בסמר הארגזה קרקע זו הוכרה על ידי לשכת שנים.

אישור בעל הקרקע: (במקרה של קרקע לאומית — אשור מינהל מקרקעי ישראל) הנני לאשר כי המבקש רשאי לטעת מטע בהתאם לפירוט הבקשה.

תאריך חותמת בעל הקרקע חתימה

תאריך מילוי הבקשה חתימה וחותמת מבקש הבקשה

אישור האגודה

חלק זה ימולא לגבי מבקשים מקרב חברי האגודה. האגודה הנני לאשר הבקשה והצהרות הנ"ל.

חותמת וחתימת האגודה

"נועלה" גמלא"
יושב עובדים להתישבות
חקלאית שיתופית בע"מ
רמת הגולן

חלק ב' (ימולא ע"י התאים המקצועיים באזור)

1. **תפוח:** הריני/אינני מאשר אפשרות נטיעה על שטח של דונם
של התאמתה לתכנון המשק וישור השטחים.
תאריך חותמת וחתימה

2. **פרים:** הריני/אינני מאשר אפשרות נטיעה של שטח של דונם
מבחינת מכסת הרים ותכולת המים של השנה.

חישוב תצרוכת המים (בסקרה של דחיית הבקשה)

גידולים קיימים	שטח דונם	מים לדי מ"ק	מים לשטח מ"ק

סה"כ מים

תאריך חותמת וחתימה

3. **קרקע:** התאמת הקרקע והגמים: הריני/אינני* ממליץ לאשר בקשת סקר קרקע/לרבות הוצאות בדיקת הקרקע/* על השטח המבוקש כולו/* בהתאם לפירוט המצורפת.

הערות:

השטח המבוקש נמצא פרובלמטי מבחינה טופוגרפיה/ניקוז/סלע/מכנת קרקע/* רצ"ל מפת וטיעה מפורטת.

תאריך חותמת וחתימת (נוא קרקע)

4. **מדריך מטעים:**
הריני/אינני ממליץ לאשור הנטיעה חל"ל.

הערות:

תאריך חותמת וחתימה

חלק ג' (אישור מנהל האגודה)

הריני/אינני/* ממליץ לאשור הנטיעה הנ"ל

הערות:

תאריך חותמת וחתימה

הערות: מקור — למרוצה לשכת הפירות
העתק — למשרד האזורי
העתק — לנוטע

יש לצרף לבקשה: — מפה בק.מ. 1:5000 כולל המפה מאותר שטח הנטיעה, חל
— הוצאות בדיקת הקרקע
— השלום אגרת דמי שרות

ע"י מ.ת.

חשוב לזכור כי הגשת בקשה אינה מקנה עדיין היתר נטיעה. כנגד מבדלים אשר ישעו ללא היתר צפויים על"פי החוק לקנסות ו/או עקירת המטעים.

אגף חן - מנהל המחלקות ופיתוח הכפר
מחוז בלבל - בולן

מדינת ישראל
משרד החקלאות ופיתוח הכפר
מחוז גליל גולן

תאריך: 22.00

נספח הקצאת מים וקרקע לנטיעת מטעים ולשתילת פרחים

1. אבקשכם לאשר לי את הנטיעות והשתילה הבאות לשנת 2000, זאת במסגרת מכסת הקרקע והקצאת המים שברשותי.

2. אני מתחייב בזאת לא לדרוש תוספת מים בגין נטיעות אלו, או כל פיצוי אחר אם וכאשר יוחלט על הקצאות מים שונות בעתיד.

שימוש במים לשטחים הקיימים לשנת _____

הגידול	דונם	מ"ק / דונם	סה"כ
תמרים	7	500	3500
בוטה	8	1800	14400
מנגו	10	500	5000
פרדס	10	500	5000
סה"כ			27900

יתרת מים 7100 מ"ק.

תכנית נטיעה ושתילה לשנת 2000

הגידול	מיקום החלקה	דונם	מ"ק / דונם	סה"כ
מנגו	מעלה גולן	10	500	5000
סה"כ				

[redacted] [redacted] מעלה גולן

חתימת המבקש — שם המבקש — שם היישוב

אנו מאשרים בזאת:
1. הקצאת המים של החקלאי לשנת 2000 היא 35000 מ"ק.

2. הקרקע לשתילה במסגרת משבצת הקרקע של האגודה נעומדת לרשות החקלאי.

מושב עובדים להתיישבות
חקלאית שיתופית בע"מ
רמת הגולן

שם החותם — חותמת האגודה וחתימה — תאריך

חישוב צריכת המים - משק

גמלא [redacted] פברואר 15, 2000

המין	שטח קיים בדונם	מ"ק/דונם נורמטיבי	סך הכל צריכה
מנגו	5.0	700	3,500
אפרסק		650	0
משמש		550	0
שזיף יפני		650	0
אגס		625	0
רוכדבן		500	0
שזיף אירופי		700	0
פקאן		750	0
הדרים אחרים		650	0
נקטרינה מוקדמת		500	0
נקטרינה מאוחרת		700	0
בננות	8.0	1,800	14,400
אשכולית אדומה	10.0	650	6,500
תמר	7.0	600	4,200
מיטב צעיר	5.0	250	1,250
סך הכל	35.0		29,850
מכסת מים שנתית			35000
	תוכנית נטיעה		
תפוח		650	0
תפוח מוקדם		650	0
משמש		550	0
שזיף יפני		650	0
אגס		625	0
רוכדבן		500	0
שזיף אירופי		700	0
פקאן		750	0
הדרים		650	0
נקטרינה מוקדמת		500	0
נקטרינה מאוחרת		700	0
קיוי		800	0
אשכולית אדומה		750	0
תמר		1,800	0
מנגו	10.0	600	6,000
סך הכל	10.00		6,000

יתרת מים	-850

רשימת ספקי מים

מס'	שם הספק	הקצבה שנתית
1	אג' מעלה גמלא	35000
2		
3		
4		
סה"כ		35000

בנק הדואר

קבלה

94899

(1) 0000622

(2) 94890-08311-3

94899 משרד החקלאות

ביטוח הדואר

מס' חשבון בנק הדואר: 9 על שם: מחוז גליל - גולן

שולם ע"י: [redacted]

מקום המשלם: 9 מגדה גמלאי רמה"ג

חותמת בנק הדואר -3-02-2000

43/00

חתימה

(3) הסך: 68-

94899 הסכום במילים: ש"ח ושמונה ש"ח

500 ד.ב

מסמך זה ישמש קבלה רק לאחר הטבעת חותמת קופה של הבנק וחתימת הפקיד.

אנא שמור על הקבלה בכל מקרה פניה או בירור בקשר לתשלום זה יש להציג קבלה זו.

לכבוד
מועצת הפירות (ייצור ושיווק)
רח' המגר 68, ת"א, מיקוד 67217
טל. 33 33 56-7

בקשה להקצאת מיכסת נטיעה אישית (היתר נטיעה) לשנת 2000

לפי חוק מועצת הפירות (ייצור ושיווק) תשל"ג 1973

(בכל מין יש להגיש בקשה נפרדת)

מס' בקשה 37/2000
הגשה בתאריך 15/2/00
שולם בסך 65
קבלה מס' 8

האזור

שם המבקש [redacted] מספר זהות מספר עוסק מורשה [redacted]

המען מושב מלאה מאלא, רחוב הבנים מס' טלפון [redacted]

הנני מבקש לקבל מכסה אישית (היתר) לנטיעת: (מין הפרי) מנגו מס' השתילים 540

על שטח 13 דונם במקום אבה נוש חלקות

1) הבקשה היא למטע חדש בנוסל של ..... דונם

2) הבקשה היא לחידוש מטע (מין פרי הבננות) שמעקר בשנת 97/98 בנוסל של 6+7 דונם בהתאם לאישור עקירה מס' ..... מיום .....

3) הבקשה היא לנטיעת מלואים למטע שנטע בשנת ..... לפי היתר מס' .....

4) הבקשה היא לחידוש היתר מס' ..... משנת ..... שהוצא לנטיעת (מין פרי) ..... בשטח ..... דונם

חדן	הכנה	חשטות בדונמים	שתילים בדונם	סה"כ שתילים	
מנגו	13/1				

5) אם מכסה זו לא תאושר לי, אני מעוניין באלטרנטיבה לקבל אישור למין פרי ..... מהמין .....
(למחוק את המיותר)

הצהרה על מטעים קיימים

הריני מצהיר בזה כי בנוסף לשטח המבוקש הנ"ל, נטועים במשקי המטעים הבאים לפי הפירוט:

פרדס 7.5 ד' מנגו	10 ד'	ד'	ד'
תמרים 5 ד' הבננות	8 ד'	ד'	ד'
	10 ד'	ד'	ד'

הצהרה על נתוני מים

הריני מצהיר בזה כי המים שאשתמש לנטיעה הנ"ל, יילקח מהקצבתי השנתית. לא אבקש כל הקצבה נוספת כל עוד לא יחול שינוי בהוראות הקיצוב באזור בו נמצא שטח הנטיעה האמור.

להלן מס' הזיון צריכה .....

להלן סה"כ מכסת המים ליחידה ..... מ"ק

לשימוש האגודה
הריני מצהירים בזה על סה"כ מטע/פרדס משותף ..... דונם

מבקשים המקבלים מים ממפס פרטי קרפו לבקשתם התחייבות חסמ על הכמות המסופקת.

בעלות הקרקע: הנני מצהיר כי הקרקע המבוקשת לנטיעה בהתאם לפירוט הנ"ל הנו בבעלות .....
המוזכר בספר האחזות ..... קרקע זו חכורה על ידי למשך ..... שנים.

אישור בעל הקרקע: (במקרה של קרקע לאומית — אשור מינהל מקרקעי ישראל) הנני לאשר כי המבקש רשאי לטעת מטע בהתאם לפרטי הבקשה.

תאריך ..... חותמת בעל הקרקע ..... חתימה .....

תאריך מילוי הבקשה ..... חתימה וחותמת מבקש הבקשה .....

אישור האגודה
חלק זה ימולא לגבי מבקשים חברי מושב, בשם האגודה הנני לאשר הבקשה וההצהרות הנ"ל.

חותמת וחתימת האגודה .....

"מועצה גמלא"
מושב עובדים להתישבות חקלאית שיתופית בע"מ
רמת הגולן

חלק ב' (ימולא ע"י התאים המקצועיים באזור)

1. **תכנון:** הריני/אנו מאשר אפשרות נטיעה על שטח של 13 דונם של מנגו בתאריך 15/2/00 התאמתה להתכנון המשק ויעוד השטחים.
חותמת וחתימה

2. **מים:** הריני/אנו מאשר אפשרות נטיעה של שטח של ..... דונם, מבחינת מכסת המים ותכולת המים של השנה.

חישוב תצרוכת המים (במקרה של דחיית הבקשה)

גידולים קיימים	שטח דונם	מים לדו' מ"ק	מים לשטח מ"ק

סה"כ מים .....

תאריך ..... חותמת וחתימה .....

3. **קרקע:** התאמת הקרקע והזנים: הריני/אנו* ממליץ לאשר בקשת סקר קרקע/לרבות תוצאות בדיקת הקרקע/* על השטח המבוקש כולו/* בהתאם לפירוט המפה המצורפת.

הערות:
השטח המבוקש נמצא פרובלמטי מבחינת טופוגרפיה/ניקוז/סחף/סכנת קרח/*
הצ"ב מפת נטיעה מפורטת.

תאריך 20.11.00 חותמת וחתימה (תא קרקע) .....

4. **מרווח מטעים:**
הריני/אנו ממליץ לאשר הנטיעה הנ"ל.

הערות:

תאריך 3/2/2000 חותמת וחתימה .....

ישורה חקלאות
מיקור מי
יהודה טופטרופים

חלק ג' (אישור מנהל האזור)
הריני/אנו/* ממליץ לאשר הנטיעה הנ"ל.

הערות:

תאריך 20.2.2000 חותמת .....

מנהל חלק - מנהל המרחב
לפיתוח הכפר
משרד החקלאות ופיתוח הכפר
מחוז צפון - גולן

העתקים: מקור — למועצה לשווק פירות
העתק — למשרד האזורי
העתק — למבקש

יש לצרף לבקשה: — מפה בק.מ. 1:5000 כשעל המפה מאותר שטח הנטיעה, חל
— תוצאות בדיקות הקרקע
— תשלום אגרת דמי שרות

ס' 16-תו

חשוב לזכור כי הגשת בקשה אינה מקנה עדיין היתר נטיעה. כנגד מגדלים אשר יטעו ללא היתר צפויים על־פי החוק לקנסות ו/או עקירת המטעים.

משרד החקלאות
מחוז גליל - גולן

תאריך: 25/1/00

נספח הקצאת מים להיתר נטיעה

1. אבקשכם לאשר לי את הנטיעות הבאות לשנת ~~1995~~ 2000. זאת במסגרת מכסת הקרקע והקצאת המים שברשותי לשנת 1999.

2. אני מתחייב בזאת לא לדרוש תוספת מים בגין נטיעות אלו, או כל פיצוי אחר אם וכאשר יוחלט על הקצאות מים שונות בעתיד.

3. סה"כ הקצאת המים לשנת 1999 35,000 מ"ק.

שימוש במים 1999 למטעים קיימים

הגידול	דונם	מ"ק/דונם	סה"כ
1. אבוקדו	7.5	600	4500
2. תמרים	5	מיבש	500
3. ג'וג'	10	300	3000
4. מנגו	10	600	6000
~~סה"כ~~ הנוכחי	8	2000	16,000
		סה"כ -	30,000

יתרת מים 5,000 מ"ק.

האופציה ביש הנוכחי - בראש אפשר למנגו.

תכנית נטיעה ~~1995~~

הגידול	דונם	מ"ק/דונם	סה"כ
1. מנגו	13		
2.			
3.			
4.			
סה"כ			

"מעלה גמלא" מושב שיתופי בע"מ
רמת הגולן

אישור האגודה

מעלה גמלא

שם הישוב

[redacted]

שם המבקש

[redacted]

חתימת המבקש

חישוב צריכת המים - משק

[redacted] - גמלא פברואר 15, 2000

המין	שטח קיים בדונם	מ"ק/דונם נורמטיבי	סך הכל צריכה	הערות והארות
בננות	8.0	2,000	16,000	מיועד לעקירה
אפרסק		650	0	
משמש		550	0	
שזיף יפני		650	0	
אגס		625	0	
דובדבן		500	0	
שזיף איטרפי		700	0	
מנגו	10.0	600	6,000	
הדרים אחרים		650	0	
נקטרינה מוקדמת		500	0	
נקטרינה מאוחרת		700	0	
ליצי	10.0	800	8,000	
אשכולית ארומה	7.5	700	5,250	
תמר	5.0	600	3,000	שטח בטיחה -ביצה
ממע צעיר		250	0	
סך הכל	40.5		38,250	
מכסת מים שנתית			35000	
	תוכנית נטיעה			
תפוח		650	0	
תפוח מוקדם		650	0	
משמש		550	0	
שזיף יפני		650	0	
אגס		625	0	
דובדבן		500	0	
שזיף איטרפי		700	0	
פקאן		750	0	
הדרים		650	0	
נקטרינה מוקדמת		500	0	
נקטרינה מאוחרת		700	0	
קיוי		800	0	
אשכולית ארומה		750	0	
תמר		1,800	0	
מנגו	13.0	600	7,800	
סך הכל	13.00		7,800	

יתרת מים	-11,050

רשימת ספקי מים

מס'	שם הספק	הקצבה שנתית
1	אג' מעלה גמלא	35000
2		
3		
4		
סה"כ		35000

הסכם העברת זכויות קרקע ומים בין חברי אגודה חקלאית

1. אני מאשר בזה העברת 5 דונם ו 6,000 מ"ק מים למשך 15 שנים לצורך נסיעת מסע.

פרטי המעביר:	פרטי המקבל:
שם: [redacted] ת.ז [redacted]	שם [redacted] ת.ז [redacted]
משק מס' [redacted] חתימה [redacted]	משק מס' [redacted] חתימה [redacted]
תאריך 7/2/00	תאריך 7/2/2000

2. אישור האגודה

אנו מאשרים בזאת את ההסכם שנערך בין חברי האגודה בדבר העברת זכויות קרקע ומים.

שם החותם [illegible] חפקיד מרכז המשק חתימה [illegible]

תאריך החתימה _____ חותמת האגודה

"מועלה גמלא"
מושב שיתופי להתישבות
חקלאית שיתופית בע"מ
רמת הגולן

בנק הדואר

קבלה

(1) 0000803

משרד החקלאות
מחוז גליל - גולן

(2) 0-08311-3

מס' חשבון בנק הדואר

על שם:

שולם ע"י: [redacted]

מען המשלם:

מלה באלו

מודפסת בנק הדואר
26-01-2000 37|00

(3) הסכום: 68

הסכום במילים: שישים ושמונה

94899

ב.ד. 500

ממסך זה ישמש קבלה רק לאחר הטבעת חותמת קופה של הבנק וחתימת הפקיד.

אנא שמור על הקבלה בכל מקרה פניה או בירור בקשר לתשלום זה יש להציג קבלה זו.

בקשה להקצאת מיכסת נטיעה אישית (היתר נטיעה) לשנת 1999

לפי חוק מועצת הפירות (ייצור ושיווק) תשל"ג 1973

(לכל סין יש להגיש בקשה נפרדת)

מס' בקשה 40/199
הגשה בתאריך 4/10/99
שולם בסך 68
קבלה מס' 802

מועצת הפירות (ייצור ושיווק)
הסמגר 68, ת"ד, מיקוד 47217
03-3325151

אזור: אבן יהודה

המבקש: [redacted] מספר זהות מספר עוסק מורשה [redacted]

מען: אביב ראשה אבן יהודה מס' טלפון

אני מבקש לקבל מכסה אישית (היתר) לנטיעה: (סין הפרי) אגס מס' השתילים 356

שטח 6.0 דונם במקום יהודיה נוש חלקות

הבקשה היא למטע חדש בגודל של 6 דונם

הבקשה היא לחידוש מטע (סין פרי)

שנעקר בשנת בגודל של דונם

בהתאם לאישור עקירה מס'

מיום

3) הבקשה היא למטיעות מלואים למטע שנטע בשנת

לפי היתר מס'

4) הבקשה היא לחידוש היתר מס'

משנת שהוצא למטיעה (סין פרי)

בשטח דונם

ת ז ן	הכנה	השטח בדונמים	שתילים בדונם	סה"כ שתילים	
אביב		6.0	42	356	

5) אם מכסה זו לא תאושר לי, אני מעוניין כאלטרנטיבה לקבל אישור למין פרי מהין (מחוק את המיותר)

הצהרה על מטעים קיימים

הריני מצהיר בזה כי בנוסף לשטח המבוקש הנ"ל, נטעים במשקי המטעים הבאים לפי הפירוט:

ד'	ד'	ד'	ד'
ד'	ד'	ד'	ד'
ד'	ד'	ד'	ד'

הצהרה על נתוני מים

הריני מצהיר בזה כי המים שאשתמש למטיעה הנ"ל, ייוקח מחקצבתי השנתית. לא אבקש כל הקצבה נוספת כל עוד לא יחול שינוי בהוראות הקיצוב באזור בו נמצא שטח המטיעה המאוזר.

הלן מס' רשיון צריכה

הלן סה"כ מכסת המים ליחידה 30000 מ"ק

לשימוש האגודה
הריני מצהירים בזה על סה"כ מטע/פרדס
משותף דונם

מבקשים המקבלים מים ממקור פרטי יצרפו לבקשתם התחייבות חתומה על חכמות המסופקת.

בעלות הקרקע: הנני מצהיר כי הקרקע המבוקשת למטיעה בהתאם לפירוט הנ"ל הנו בבעלות

המוגדרת בסמר המאחזות קרקע זו חכורה על ידי למשך שנים.

אישור בעל הקרקע: (במקרה של קרקע לאומית — אשור מינהל מקרקעי ישראל) הנני מאשר כי המבקש רשאי לטעת מטע בהתאם לפרטי הבקשה.

תאריך תותמת בעל הקרקע חתימה

תאריך מילוי הבקשה חתימת מבקש הבקשה

אישור האגודה

חלק זה ימולא לגבי מבקשים חברי מושב. בשם האגודה הנני מאשר הבקשה וההצהרות הנ"ל.

חלק ב' (ימולא ע"י התאים המקצועיים באזור)

1. **תכנון:** הריני/אינני מאשר אפשרות נטיעה על שטח של 8 דונם של גבעון התאמתה לתכנון המשק וייעוד השטחים.
תאריך 4/9/99 חותמת וחתימה

2. **מים:** הריני/אינני מאשר אפשרות נטיעה של שטח של דונם. מבחינת מכסת המים ותכולת המים של השנה.

חישוב הצרוכת המים (במקרה של דחיית הבקשה)

מידולים קיימים	שטח דונם	מים לדו מ"ק	מים לשטח מ"ק

סה"כ מים

תאריך חותמת וחתימה

3. **קרקע:** התאמת הקרקע והזנים: הריני/אינני ממליץ לאשר בקשת סקר קרקע/לרבות התאמות בדיקות הקרקע/ על השטח המבוקש כולו/ בהתאם לפירוט המפה המצורפת.

הערות:

השטח המבוקש נמצא פרובלמטי מבחינה טופוגרפית/ניקוז/סחף/סכנה קרה/ רצ"ב מפת נטיעה מפורטת.

תאריך 6.5.00 חותמת וחתימה (תא קרקע)

4. **מדריך מטעים:**
הריני/אינני ממליץ לאשר הנטיעה הנ"ל.

הערות:

תאריך חותמת וחתימה

מדריך החקלאות
מיקי נגי
חרבת רופים

חלק ג' (אישור מנהל האזור)

הריני/אינני/ ממליץ לאשר הנטיעה הנ"ל.

הערות:

תאריך 9/1/2000 חותמת וחתימה

מנהל המקרקעין ושיתוף הפעולה - גולן
משרד החקלאות
מחוז

העתקים: מקור — למועצה לשווק פירות
העתק — למשרד האזורי
העתק — לנטע

יש לצרף לבקשה: — מפה בק.מ. 5000 : 1 כשעל המפה מאותר שטח הנטיעה. חל
— תצאות בדיקות הקרקע
— תשלום אגרת דמי שרות

ר' 16-חד

חשוב לזכור כי הגשת בקשה אינה מקנה עדיין היתר נטיעה. כנגד מנדלים אשר יטעו ללא היתר צפויים עליפי החוק לקנסות ו/או עקירה המטעים.

מ ד י נ ת י ש ר א ל
משרד החקלאות ופיתוח הכפר
מחוז גליל גולן

תאריך: 25/8/99

נספח הקצאת מים וקרקע לנטיעת מטעים ולשתילת פרחים

1. אבקשכם לאשר לי את הנטיעות והשתילה הבאות לשנת 1999, זאת במסגרת מכסת הקרקע והקצאת המים שברשותי.

2. אני מתחייב בזאת לא לדרוש תוספת מים בגין נטיעות אלו, או כל פיצוי אחר אם וכאשר יוחלט על הקצאות מים שונות בעתיד.

שימוש במים לשטחים הקיימים לשנת 1999.

הגידול	דונם	מ"ק / דונם	סה"כ
מנגו	9.0	800	7200
אבוקדו	8.6	800	6880
קיבוי	7.0	200	1400
פומלית	10.0	300	3000
בננה	4.0	2000	8000
סה"כ	38.6		26480

יתרת מים 3520 מ"ק.

תכנית נטיעה ושתילה לשנת 1999.

הגידול	מיקום החלקה	דונם	מ"ק / דונם	סה"כ
מנגו	יהודיה	6.0	1500	9000
סה"כ				

4000

[redacted] חתימת המבקש

[redacted] שם המבקש

מעלה גמלא שם היישוב

אנו מאשרים בזאת:
1. הקצאת המים של החקלאי לשנת 1999 היא 38000 מ"ק.

2. הקרקע לשתילה במסגרת משבצת הקרקע של האגודה ועומדת לרשות החקלאי.

"מעלה גמלא"
מושב עובדים להתיישבות
חקלאית שיתופית בע"מ
רמת הגולן

שם החותם — חותמת האגודה וחתימה — תאריך

חישוב צריכת המים - משק [redacted] - גמלא

ינואר 3, 2000

המין	שטח קיים בדונם	מ"ק/דונם נורמטיבי	סך הכל צריכה
תפוח		700	0
אפרסק		650	0
נשמש		550	0
שזיף יפני		650	0
אגס		625	0
בננות	4	2,000	8,000
שזיף אירופי		700	0
טרמלית	4	600	2,400
הדרים אחרים		650	0
נקטרינה מוקדמת		500	0
נקטרינה מאוחרת		700	0
מנגו	9	500	4,500
אשכולית אדומה	9	600	5,400
ליצי	7	700	4,900
מטע ציר	6	250	1,500
סך הכל	39.0		26,700
מכסת מים שנתית			30,000
	תוכנית נטיעה		
מנגו	8	500	4,000
תפוח מוקדם		650	0
נשמש		550	0
שזיף יפני		650	0
אגס		625	0
דובדבן		500	0
שזיף אירופי		700	0
פקאן		750	0
הדרים		650	0
נקטרינה מוקדמת		500	0
נקטרינה מאוחרת		700	0
קיוי		800	0
אשכולית אדומה		750	0
תמר		1,800	0
מנגו		600	0
סך הכל	8.00		4,000

יתרת מים -700

רשימת ספקי מים

מס'	שם הספק	הקצבה שנתית
1	אג' מעלה גמלא	30000
2		
3		
4		
סה"כ		30000

מזכר

(לתכתובות פנימית במשרדי הממשלה)

אל: כהן אייל - עו"ד הבג"צ

מאת: מ"ר רוני - מחוז המרכז

התאריך: 20/12/99

תיק מס':

הנדון: הגיבוי ניתנה - טל דוד מגן.

סימוכין:

הבקשה, לאישור ניתנה ע"י הוועדה אלי, אינה מעלה.

אינני מתנגד אם כל הנהלים המבוקשים ולהתנות ע"י הבקרה.

בברכה

מ"ר רוני

אין הלוס

מדינת ישראל
משרד החקלאות ופיתוח הכפר
מחוז גליל גולן

תאריך: 21 בנובמבר 1999
מס' _____

לכבוד
מזכיר המושב
מעלה גמלא

שלום רב,

הנדון: שטחי מרעה של המושב

עפ"י בקשתך אני מאשר את העובדות הבאות:

שטחי המרעה של המושב משובשים בכמות גדולה של צמחי כלך. צמחים אלה גורמים להרעלות קשות ותמותה בכבשים. מגדלי הכבשים במושב נאלצו להשקיע בריסוסים רבים מהאויר ומהקרקע להשמדת הכלך.

בברכה

מיכאל לוריא
מתכנן מרעה ורפרנט

טבור שי בן שלום

לאלן הקלי
מל הוצאת
אירדה אלה גלבר
תל אביב 98

רמית

רמית ושות' (1991) שותפות מוגבלת

1/11/99

לכבוד
משרד החקלאות

א.ג.

הנדון: אספקת אפרוחים לבית האימון במעלה גמלא

לפי בקשת בעלי בית האימון במעלה גמלא הננו מחדרים ומאשרים כי אנו נספק אפרוחים לבית האימון במעלה גמלא בכמויות ובמועדים שהוסכמו בינינו לפי הסכם מיום _____ ולפי תנאי הסכם זה.

בכבוד רב,

רמית ושות' (1991)
שותפות מוגבלת.

Y/ms

משרד החקלאות
רפיתוח הכפר
מחוז גליל - גולן
03. 11. 1999
דאר נכנס
חיצ/אר נספר

יצור ושיווק אפרוחי הודים מפיץ B.U.T בישראל
ת.ד. 3472, חדרה 38133 טל. 06-6223400, פקסימיליה: 06-6333616

לכבוד
מועצת הפירות (ייצור ושיווק)
רח' המשגר 48, ת"א. קוד 67217
טל. 333256-7

בקשה להקצאת מיכסת נטיעה אישית (היתר נטיעה) לשנת _____

לפי חוק מועצת הפירות (ייצור ושיווק) תשל"ג 1973

(לכל מין יש להגיש בקשה נפרדת)

מס' בקשה
הוגשה בתאריך
שולם בסך
קבלה מס'

15/99
27/1/99
63.
77

מאזור רמת הגולן

שם המבקש [redacted] מספר זהות מספר עוסק מ[redacted]
המען [redacted] מס' טלפון
אני מבקש לקבל מכסה אישית (היתר) לנטיעות: (מין הפרי) אגס מ"ר מס' השתילים 2,500
על שטח 5 דונם במקום גוש חלקות

1) הבקשה היא למטע חדש בנוטל של _____ דונם
2) הבקשה הוא לחידוש מטע (מין פרי) אגס
שנעקר בשנת 1998 בגודל של 5 דונם
בהתאם לאישור עקירת מס' _____
מיום _____

3) הבקשה היא לנטיעת מלואים למטע שנטע בשנת _____
לפי היתר מס' _____
4) הבקשה היא לחידוש היתר מס' _____
משנת _____ שהוא לנטיעת (מין פרי) _____
בשטח _____ דונם

הזן	תכנה	השטח בדונמים	שתילים בדונם	סה"כ שתילים	
אי 3'		5	50	250	

5) אם מכסת זו לא תאושר לי, אני מעוניין כאלטרנטיבה לקבל אישור למין פרי _____ מתאן _____
(למחוק את המיותר)

הצהרה על מטעים קיימים

הריני מצהיר בזה כי בנוסף לשטח המבוקש חל"ל, נטועים במשקי המטעים הבאים לפי הפירוט:

מנגו - 25 ד' _____ ד' _____ ד' _____ ד' _____ ד' _____
ד' _____ ד' _____ ד' _____ ד' _____ ד' _____
ד' _____ ד' _____ ד' _____ ד' _____ ד' _____

הצהרה על נתוני מים

הריני מצהיר בזה כי המים שאשתמש לנטיעה חל"ל, יילקח מתקבותי השנתית. לא אבקש כל הקצבה נוספת כל עוד לא יחול שינוי בהוראות הקיבוץ באזור בו נמצא שטח הנטיעה האמור.

לחלק מס' רשיון צריכה _____
לחלק סה"כ מכסת המים ליחידה 12,000 מ"ק

לשימוש האגודה
הריני מצהירים בזה על סה"כ מטע/פרדס
משותף דונם

מבקשים המקבלים מים מטפק פרטי יצרפו לבקשתם התחייבות הטפק על הכמות המסופקת.

בעלות הקרקע: אני מצהיר כי הקרקע המבוקשת לנטיעה בהתאם לפירוט חל"ל הנו בבעלות _____
מסומן מספר האחוזה _____ קרקע זו חכורה על ידי למשך _____ שנים.

אישור בעל הקרקע: (במקרה של קרקע לאומית — אשור מינהל מקרקעי ישראל) הנני לאשר כי המבקש רשאי לטעת מטע בהתאם לפרטי הבקשה.

תאריך 10/12/98 חותמת בעל הקרקע _____ חתימה _____

תאריך מילוי הבקשה 10/12/98 חתימה וחותמת מבקש הבקשה רבין אלבר

אישור האגודה
חלק זה ימולא לגבי מבקשים שהם חברי האגודה. הנני לאשר הבקשה והצהרות חל"ל.

"מועצה אזורית גולן"
מרשם עובדים זרים
חקלאית שיתופית בע"מ
רמת הגולן

חתימת וחותמת האגודה _____

ג. לחגדל

חלק ב' (יסולא ע"י התאים המקצועיים באזור)

1. **מכנן:** הריני/אינני מאשר אפשרות נטיעה על שטח של _____ דונם
של _____ התאמתה לתכנון המשק וייעוד השטחים.
תאריך _____ חתימה וחתימה

2. **מים:** הריני/אינני מאשר אפשרות נטיעה של שטח של _____ דונם.
מבחינת מכסת המים ותכולת המים של השנה.

חישוב תצרוכת המים (במקרה של דחיית הבקשה)

נידולים קיימים	שטח דונם	מים כדי מ"ק	מים לשטח מ"ק

סה"כ מים _____
תאריך _____ חתימה וחתימה

3. **קרקע:** התאמת הקרקע והזנים: הריני/אינני* ממליץ לאשר בקשת סקר קרקע/לרכות תוצאות בדיקת הקרקע/* על השטח המבוקש כולו/* בהתאם לפירוט המפה המצורפת.
הערות:
השטח המבוקש נמצא פרובלמטי מבחינה טופוגרפיה/מיקום/סוג הקרקע.
הציב מפת נטיעה מפורטת.
תאריך _____ חתימה וחתימה

משרד החקלאות
מיקי נוי
מדריך סובטרופים

4. **מדריך מטעים:**
הריני/אינני ממליץ לאשור הנטיעה חל"ל.
הערות:
תאריך 22/2/99 חתימה וחתימה

חלק ג' (אישור מנהל האזור)
הריני/אינני* ממליץ לאשר הנטיעה חל"ל.
הערות:
תאריך 18-3-99 חתימה וחתימה

מרדכי בלבל - גולן
מנהל אזור רמת הגולן

העתקים: מקור — למועצה לשווק פירות
העתק — למשרד האזורי
העתק — לנוטע

יש לצרף לבקשה: — מפה בק.מ. 1:5000 כשעל המפה מאותר שטח הנטיעה. חל
— תוצאות בדיקות הקרקע
— תשלום אגרת דמי שירות

מ' 56-תז

חשוב לזכור כי הגשת בקשת אינה מקנה עדיין היתר נטיעה, כנגד מגבלים אשר ישנו ללא היתר צפויים עפ"י החוק לקנסות ו/או עקירת המטעים.

לכבוד
מועצת הפירות (ייצור ושיווק)
רח' המסגר 68, ת"א, מיקוד 67217
טל. 03-3232356

בקשה להקצאת מיכסת נטיעה אישית (היתר נטיעה) לשנת 1999

לפי חוק מועצת הפירות (ייצור ושיווק) תשל"ג 1973

(לכל מין יש להגיש בקשה נפרדת)

מס' בקשה
חותמת בתאריך
עולם נסף
קבלה מס'

מאשור

שם המבקש [redacted] מספר זהות מספר עוסק מורשה [redacted]

המען _____ מס' טלפון 2,500

הנני מבקש/ת מיכסה אישית (היתר) לנטיעת: (מין הפרי) _____ מס' השתילים _____

על שטח _____ דונם במקום _____ גוש _____ חלקות _____

1) הבקשה היא לסטע חדש בגודל של _____ דונם

2) הבקשה היא להרחבת סטע (מין פרי) _____

שנעקר בשנת _____ בגודל של _____ דונם

בהתאם לאישור עקירה מס' _____

מיום _____

3) הבקשה היא לנטיעת מלוהים למטע שטע בשנת _____

לפי היתר מס' _____

4) הבקשה היא לחידוש היתר מס' _____

משנת _____ שהוצא לנטיעת (מין פרי) _____

בשטח _____ דונם

הזן	הכנה	השטח בדונמים	שתילים בדונם	סה"כ שתילים	
1,34		5	50	250	

5) אם מכסה זו לא תאושר לי, אני מעוניין באלטרנטיבה לקבל אישור למין פרי _____ מהזן _____ (למחוק את המיותר)

הצהרה על מטעים קיימים

הריני מצהיר בזה כי במסף לשטח המבוקש הנ"ל, נטועים במשקי המטעים הבאים לפי הפירוט:

ד'	ד'	ד'	ד'
ד'	ד'	ד'	ד'
ד'	ד'	ד'	ד'

הצהרה על נתוני מים

הריני מצהיר בזה כי המים שאשתמש למטעים הנ"ל, יילקח מהקצבתי השנתית, לא אבקש כל הקצבה נוספת כל עוד לא יחול שינוי בהוראות הקיבוץ באזור בו נמצא שטח המטעים האמור.

לחלק מס' רשיון צריכה 12,000

לחלק סה"כ מכסת המים ליחידה _____ מ"ק

מבקשים המקבלים מים מסמך פרטי יצרפו לבקשתם התחייבות המסמך על הכמות המסוימת.

בעלות הקרקע: הנני מצהיר כי הקרקע המבוקשת לנטיעה בהתאם לפירוט הנ"ל חוכר בבעלות _____

סמוכין בספר האחוזה _____ קרקע זו הוכרה על ידי למשך _____ שנים.

אישור בעל הקרקע: (במקרה של קרקע לאומית — אשור מינהל מקרקעי ישראל) הנני לאשר כי המבקש רשאי לטעת קרקע האמורה בהתאם לבקשה.

תאריך 10/12/98 חותמת בעל הקרקע _____ חתימה _____

[redacted]

תאריך מילוי הבקשה 10/12/98 חתימה וחותמת מבקש הבקשה

אישור האגודה

חלק זה ימולא לגבי מבקשים הנמצאים באגודה הנני לאשר הבקשה והצהרות הנ"ל.

"מעלה גמלא"
מושב עובדים להתיישבות
חקלאית שיתופית בע"מ
רמת הגולן

חותמת וחתימת האגודה

* להוצאה

חלק ב' (ימולא ע"י החתים המקצועיים באישור)

1. **תכנון:** הריני/אינני מאשר אפשרות נטיעה על שטח של _____ דונם
של _____ התאמתה לתכנון המשק וייעוד השטחים.
תאריך _____ חותמת וחתימה

2. **מים:** הריני/אינני מאשר אפשרות נטיעה של שטח של _____ דונם.
מבחינת מכסת המים ותכולת המים של השנה.

חישוב תצרוכת המים (נמקרה של דחיית הבקשה)

נידולים קיימים	שטח דונם	מים לדו מ"ק	מים לשטח מ"ק

סה"כ מים _____

תאריך _____ חותמת וחתימה _____

3. **קרקע:** התאמת הקרקע והמים: הריני/אינני* ממליץ לאשר בקשת מקר קרקע/מרמות תוצאות בדיקת הקרקע* על השטח המבוקש כולו/* בהתאם לפירוט המפה המצורפת.
הערות:
השטח המבוקש נמצא פרובלמטי מבחינה טופוגרפית/ניקוז/סחף/סכנה קרה/*
רצ"ב מפת נטיעה מפורטת.
תאריך _____ חותמת וחתימה (תא קרקע)

4. **מדריך מטעים:**
הריני/אינני ממליץ לאשור הנטיעה הנ"ל.
הערות:
תאריך _____ חותמת וחתימה _____

חלק ג' (אישור מנהל האזור)

הריני/אינני* ממליץ לאשור הנטיעות הנ"ל.

הערות:

תאריך 18-3-99 חותמת וחתימה

אחוז בלל-גולן
מנהל המחוז

העתקים: מקור — למועצה לשווק פירות
העתק — למשרד האזורי
העתק — למטע

יש לצרף לבקשה: — מפה בק.מ. 1:5000 כשעל המפה מאותר שטח הנטיעה. חל
— תוצאות בדיקות הקרקע
— תשלום אגרת דמי שרות

ס' 37-תר

חשוב לזכור כי הגשת בקשה איננה מקנה עדיין היתר נטיעה. מגד מגדלים אשר ישעו ללא היתר אפריים על"פי החוק לקנסות ו/או עקירת המטעים.

בנק הדואר

העתק קבלה

אגרה בעד בדיקת בקשה לאישור תוכנית השקעה

(2) 0-08311-3
מס' חשבון בנק הדואר

(1) 0000077

על שם: משרד התקלאות - משרד אזורי צפת

שולם ע"י: [redacted]

מס' זהות/עוסק מורשה: [redacted]

ישוב: מגדל העמק

מס' תוכנית השקעה: / / /

חותמת בנק הדואר

15/99

בנ' 500

(3) הסך: 63

הסעום במילים: שישים ושלושה שח' בלבד.

מסמך זה ישמש קבלה רק לאחר הסכעת חותמת קופה של הבנק וחתימת הפקיד.

חלק זה יימסר על ידי החקלאי למשרד המחוזי, בצירוף לבקשה לאישור תוכנית השקעה.

לעיר
לצמן אותם
לפגישה ה' אלי.

ה' באלול תשנ"ט
18 לאוגוסט 1999

רן גלזר
19/8/99

משרד החקלאות
ופיתוח הכפר
מחוז יליל - גולן
19. 08. 1999
דאר נכנס
תיק/אז נמסר

לכבוד
יגאל חן
מנהל משרד החקלאות - ק"ש.

יגאל שלום!

כידוע לך הפרוגרמה שלנו כפי שמופיעה ברשות לתכנון של משרד החקלאות היא 100 נחלות, אנו מעוניינים לקלוט מתישבים חדשים וביניהם גם בני המושב בהתאם לקריטריונים המקובלים בחטיבה להתישבות.

משיקולים שונים אנו מבקשים לשנות את הפרוגרמה ל - 110 נחלות ללא תוספת קרקע. עלי לציין שברשות המושב מעל 4,000 דונם ועל כן איננו דורשים תוספת אמצעי יצור.

מבדיקות שערכנו בחטיבה להתישבות, תנועת המושבים ורשות התכנון הסתבר לנו שאם תעזור לנו יש לבקשה זאת סיכוי טוב לעבור.

אם זה נראה מופרז אז לחילופין אנו מבקשים התחייבות ממך ומהרשות לתכנון שכאשר נגיע ל - 100 נחלות מאוישות יאושרו לנו 10 נוספות.

בתודה מראש

שי בן הגיא
מרכז המשק.

052 - [redacted]

העתקים:
1. מרדכי קדמון - יו"ר הרשות לתכנון.
2. יהודה גואלמן - מנהל חבל הגולן.
3. עמרם שושן - תנועת המושבים.

מעלה גמלא
[redacted]
ד.נ. רמת הגולן 12949, טל. 06'6732650, הנה"ח: 06'6732659 ; פקס: 06'6732652

לכבוד
מועצת הפירות (ייצור ושווק)
רח' המסגר 68, תל אביב מיקוד 67217
טל. 03-3325656

בקשה להקצאת מיכסת נטיעה אישית (היתר נטיעה) לשנת _____

לפי חוק מועצת הפירות (ייצור ושיווק) תשל"ג 1973

(לכל מין יש להגיש בקשה נפרדת)

מס' בקשה	325/95
הוגשה בתאריך	11/7/99
שולם בסך	62
קבלה מס'	240

העתק _____

שם המבקש [redacted] מספר זהות מספר עוסק מורשה [redacted]

המען מושב עולה - אבטליון - כרמל מס' טלפון _____

הנני מבקש לקבל מכסה אישית (היתר) לנטיעת: (מין הפרי) מנגו מס' השתילים 140

על שטח 10 דונם במקום בעמק הירדן מש חלקות _____

1) הבקשה היא למטע חדש בגודל של 18 דונם

2) הבקשה היא לחידוש מטע (מין פרי _____

שנעקר בשנת _____ בגודל של _____ דונם

בהתאם לאישור עקירה מס' _____

מיום _____

3) הבקשה היא לנטיעת מלואים למטע שנטע בשנת _____ לפי היתר מס' _____

4) הבקשה היא לחידוש היתר מס' _____ משנת _____ שהוצא לנטיעת (מין פרי) _____ בשטח _____ דונם

הזן	הכנה	השטח בדונמים	שתילים בדונם	סה"כ שתילים	
מנגו	✓	8	15	120	
אבוקדו תיאני	✓	10	20	200	

5) אם מכסה זו לא תאושר לי, אני משיגין כאלטרנטיבה לקבל אישור למין פרי _____ מתוך _____ (למחוק את המיותר)

הצהרה על מטעים קיימים

הריני מצהיר בזה כי בנוסף לשטח המבוקש הנ"ל, נטועים במשקי המטעים הבאים לפי הפירוט:

אבוקדו 28 ד' תיאני 35 ד' _____ ד' _____ ד'

_____ ד' _____ ד' _____ ד' _____ ד'

_____ ד' _____ ד' _____ ד' _____ ד'

הצהרה על נתוני מים

הריני מצהיר בזה כי המים שאשתמש לנטיעה הנ"ל, ילקח מחקצבתי השנתית, לא אבקש כל הקצבה נוספת כל עוד לא יחול שינוי בהוראות הקיצוב באזור בו נמצא שטח הנטיעה האמור.

לחלן מס' רשיון צריכה _____

לחלן סה"כ מכסת המים ליחידה 55000 מ"ק

לשימוש האגודה
הרינו מצהירים בזה על סה"כ מטע/פרדס
משותף _____ דונם

מבקשים המקבלים מים מספק פרטי יצרו לבקשתם התחייבות הסמך על הכמות המסופקת.

בעלות הקרקע: הנני מצהיר כי הקרקע המבוקשת לנטיעה בהתאם לפירוט הנ"ל הנו בבעלות _____

שמוכיח בספר האחוזה _____ קרקע זו חכורה על ידי למשך _____ שנים.

אישור בעל הקרקע: (במקרה של קרקע לאומית — אשור מינהל מקרקעי ישראל) הנני לאשר כי המבקש רשאי לטעת מטע בהתאם לפרטי הבקשה.

תאריך _____ חותמת בעל הקרקע _____ חתימה _____

תאריך מילוי הבקשה [redacted] חתימה וחותמת מבקש הבקשה [redacted]

אישור האגודה
חלק זה יסולא לגבי מבקשים הנמצאים בקרקעות האגודה הנני לאשר הבקשה והחצהרות הנ"ל. מעלה נמלא

"מועצה נרושב עובדים חקלאית שיתופית בע"מ"

חותמת וחתימת האגודה

חלק ב' (יסולא ע"י התאים הסקטוריים באזור)

1. **תכנון:** הריני/אינני מאשר אפשרות נטיעה על שטח של 18 דונם של _____ התאמתה לתכנון המשק וייעוד השטחים.
תאריך 11/7/99 חותמת וחתימה _____

2. **מים:** הריני/אינני מאשר אפשרות נטיעה של שטח של _____ דונם. מבחינת מכסת המים ותכולת המים של השנה.

חישוב תצרוכת המים (במקרה של דחיית הבקשה)

גידולים קיימים	שטח דונם	מים לד' מ"ק	מים לשטח מ"ק

סה"כ מים _____

תאריך _____ חותמת וחתימה _____

3. **קרקע:** התאמת הקרקע והזנים: הריני/אינני* ממליץ לאשר בקשת סיקר קרקע/לרבות תוצאות בדיקת הקרקע/* על השטח המבוקש כולו/* בהתאם לפירוט המפה המצורפת.
הערות: _____
השטח המבוקש נמצא מרובלמסי מבחינה טופוגרפיה/ניקוז/סוף/סכנת קרה/*
הצ"ב מפת נטיעה מפורטת.
תאריך 29.3.99 חותמת וחתימה (תא קרקע) _____

4. **מדריך מטעים:**
הריני/אינני ממליץ לאשר הנטיעה הנ"ל.
הערות: הדמאבה מלבדה לשקם מלגה
תאריך 5.9.99 חותמת וחתימה _____

חלק ג' (אישור מנהל האזור)
הריני/אינני/* ממליץ לאשר הנטיעה הנ"ל.
הערות: _____
תאריך 6.9.99 חותמת וחתימה _____

מנהל המחוז
נאמן רות
משרד החקלאות ופיתוח הכפר
מחוז גליל - בולן

העתקים: מקור — למועצה לשווק פירות
העתק — למשרד האזורי
העתק — למבקש

יש לצרף לבקשה: — מפה בק.מ. 1:5000 כשעל המפה מאותר שטח הנטיעה. חל
— תוצאות בדיקות הקרקע
— השלום אגרת דמי שירות

ס' 74-70

חשוב לזכור כי הגשת בקשה אינה מקנה עדיין היתר נטיעה. כנגד מבדלים אשר יפעו ללא היתר צפויים על־פי החוק לקנסות ו/או עקירת המטעים.

מ ד י נ ת י ש ר א ל
משרד החקלאות ופיתוח הכפר
מחוז גליל גולן

תאריך: 15/4/99

נספח הקצאת מים וקרקע לנטיעת מטעים ולשתילת פרחים

1. אבקשכם לאשר לי את הנטיעות והשתילה הבאות לשנת 1999, זאת במסגרת מכסת הקרקע והקצאת המים שברשותי.

2. אני,מתחייב בזאת לא לדרוש תוספת מים בגין נטיעות אלו, או כל פיצוי אחר אם וכאשר יוחלט על הקצאות מים שונות בעתיד.

שימוש במים לשטחים הקיימים לשנת 1999

הגידול	דונם	מ"ק / דונם	סה"כ
תמרים (אמרי)	2	800	1600
תמרים (מיאון)	2.5	700	1400
			3000
סה"כ			

יתרת מים _____ מ"ק.

תכנית נטיעה ושתילה לשנת 1999

הגידול	מיקום החלקה	דונם	מ"ק / דונם	סה"כ
תמרים (מיאון)	בודה	10	700	7000
תמרים (מגדל)	בודה	8	700	5600
תמרים	משהל	10	1,000	10000
מנגו				
		28		22,600
סה"כ				

[redacted]
חתימת המבקש

[redacted]
שם המבקש

מגדל - מגדל
שם היישוב

אנו מאשרים בזאת:
1. הקצאת המים של החקלאי לשנת 1999 היא 35000 מ"ק.
2. הקרקע לשתילה במסגרת משבצת הקרקע של האגודה ועומדת לרשות החקלאי.

"מועצה גמלא"
מושב עובדים להתישבות
חקלאית שיתופית בע"מ
רמת הגולן

תאריך

חותמת האגודה וחתימה

שם החותם

לכבוד
מועצת הפירות (ייצור ושיווק)
רח' המסגר 48, ת"א, קוד 67217
טל' 333256-ק

[redacted]

בקשה להקצאת מיכסת נטיעה אישית (היתר נטיעה) לשנת [redacted]

לפ[redacted]ק מועצת הפירות [ייצור ושיווק] תשל"ג 1973

(לכל מין יש להגיש בקשה נפרדת)

מס' בקשה 305/99
הגעה בתאריך 17/6/99
שולם בסך 68
קבלה מס' 75

האזור

שם המבקש ..... מספר זהות מספר עוסק מורשה [redacted]

הסמן ..... מס' טלפון

חנני מבקש לקבל מכסת אישית (היתר) לנטיעת: (מין הפרי) ..... מס' השתילים 240

על שטח ..... דונם בסקום ..... גוש ..... חלקות

1) הבקשה היא למטע חדש בגודל של ..... דונם

2) הבקשה היא לחידוש מטע (מין פרי .....
שנעקר בשנת ..... בגודל של ..... דונם
בהתאם לאישור עקירה מס' .....
מיום .....

3) הבקשה היא לנטיעת מלואים למטע שנטע בשנת .....
לפי היתר מס' .....

4) הבקשה היא לחידוש היתר מס' .....
משנת ..... שהוצא לנטיעת (מין פרי) .....
בשטח ..... דונם

חלקה	חלקה	שטח בדונמים	שתילים בדונם	סה"כ שתילים	
הכרם		9.0	12	240	

5) אם מכסה זו לא תאושר לי, אני מעוניין כאלטרנטיבה לקבל אישור למין פרי ..... מהמין .....
(למחוק את המיותר)

הצהרה על מטעים קיימים

הריני מצהיר בזה כי מלבד לשטח המבוקש חל, נטעים במשקי המטעים הבאים לפי הפירוט:

ד'	ד' 25	ד'	ד'
ד'	ד'	ד'	ד'
ד'	ד'	ד'	ד'

הצהרה על נתוני מים

הריני מצהיר בזה כי המים שאשתמש לנטיעה חדשה, ייצקת מהקצבתי השנתית, לא אבקש כל הקצבה נוספת כל עוד לא יחול שינוי בנ"ל. אם הקיבוץ באזור בו נמצא שטח הנטיעה האמור.

לחלק מס' רשיון צריכה .....

להלן שתי"ל מכסת המים ליחידה ..... מ"ק

לשימוש תאגיד
הריני מצהיר בזה על שתי"ל מטע/מרדס
משותף ..... דונם

מבקשים המקבלים מים ממקור פרטי יצרפו לבקשתם התחייבות המקור על הכמות המסופקת.

בעלות הקרקע: הנני מאשר כי הקרקע המבוקשת לנטיעה בהתאם לפירוט חל, הנו בבעלות
מסוכן מספר תאחיזה ..... קרקע זו חכורה על ידי למשך ..... שנים.

אישור בעל הקרקע: (במקרה של קרקע לאומית — אישור מינהל מקרקעי ישראל) הנני לאשר כי המקרקע בשמי
לטעת מטע בהתאם לפרטי הבקשה.

תאריך ..... חותמת בעל הקרקע ..... חתימה

"מעלה גמלא"
מושב עובדים להתישבות
חקלאית שיתופית בע"מ
רמת הגולן

תאריך מילוי הבקשה ..... חתימה וחותמת מבקש הבקשה

אישור תאגודת

חלק זה יעולא לגבי מבקשים חברי מושב, נשם תאגודה הנני לאשר הבקשה ותחצהרות הנ"ל.

חותמת וחתימת תאגודה

חלק ב' (יומולא ע"י התאים המקצועיים באזור)

1. **מכון:** הריני/אינני מאשר אמתרות נטיעה על שטח של ..... דונם
של ..... התאמתה לתכנון המשק ויעוד השטחים.
תאריך 29/6/99 חותמת וחתימה

2. **מים:** הריני/אינני מאשר אפשרות נטיעה של שטח של ..... דונם.
מבחינת מכסת המים ותכולת המים של השנה.

חישוב תצרוכת המים (במקרה של דחיית הבקשה)

מים לשטח מ"ק	מים לדי מ"ק	שטח דונם	נידולים קיימים

סה"כ מים .....

תאריך ..... חותמת וחתימה

3. **קרקע:** התאמת הקרקע והזנים: הריני/אינני* ממליץ לאשר בקשת מקר קרקע/לרבות תוצאות בדיקת הקרקע.* על השטח המבוקש כולו.* בהתאם לפירוט המפה המצורפת.
הערות:
השטח המבוקש נמצא פרובלמטי מבחינת טופוגרפיה/ניקוז/סחף/סכנת קרה.*
תנ"ל מפת הסיבה מפורטת.
תאריך 29.8.99 חותמת וחתימה (מא קרקע)

4. **מדריך מטעים:**
הריני/אינני ממליץ לאשר הנטיעה הנ"ל.
הערות: המלצה רוצה בקשה יעבר
תאריך 5.9.99 חותמת וחתימה

חלק ג' (אישור מנהל האזור)
הריני/אינני.* ממליץ לאשר הנטיעה הנ"ל.
הערות:
תאריך 6/9/99 חותמת וחתימה

העתקים: מקור — למועצה לשווק פירות
העתק — למשרד האזורי
העתק — למטע

יש לצרף לבקשה: — מפה בקנ.מ. 5000 : 1 כשעל המפה מאותר שטח הנטיעה. חל
— תוצאות בדיקות הקרקע
— תשלום אגרת דמי שרות

נגאל חן – מנהל המחוז
משרד החקלאות ופיתוח הכפר
מחוז גליל – גולן

ס' 76-ק

חשוב לזכור כי הגשת בקשה אינה מקנה עדיין היתר נטיעה. כנגד מגדלים אשר יטעו ללא היתר עצויים עליהם החוק לקנסות ו/או עקירת המטעים.

לכבוד
מועצת הפירות (ייצור ושיווק)
רח' המסגר 68, ת"א. קוד 67213
טל' 33.3254-7

[redacted]

בקשה להקצאת מיכסת נטיעה אישית (היתר נטיעה) לשנת [redacted]

לפי [redacted]ק מועצת הפירות (ייצור ושיווק) תשל"ג 1973

(לכל מין יש לחתום בקשה נפרדת)

מס' בקשה
חתומה בתאריך
שולם בסך
קבלה מס'

האזור _____

שם המבקש _____ מספר זהות מספר עוסק מורשה [redacted]

המען _____ מס' טלפון _____

הנני מבקש לקבל מכסה אישית (היתר) לנטיעת: (מין הפרי) _____ מס' השתילים _____

על שטח _____ דונם במקום _____ גוש _____ חלקות _____

1) הבקשה היא למטע חדש בגודל של _____ דונם

2) הבקשה היא לחידוש מטע (מין פרי _____

שנעקר בשנת _____ בגודל של _____ דונם

בהתאם לאישור עקירה מס' _____

מיום _____

3) הבקשה היא לנטיעת סלואים למטע שנטע בשנת _____ לפי היתר מס' _____

4) הבקשה היא לחידוש היתר מס' _____ משנת _____ שהתבטל לנטיעת (מין פרי) _____ בשטח _____ דונם

הזן	הכנה	השטח בדונמים	שתילים בדונם	סה"כ שתילים	

5) אם מכסה זו לא תאושר לי, אני מעוניין כאלטרנטיבה לקבל אישור למין פרי _____ מחוץ _____ (למחוק את המיותר)

הצהרה על מטעים קיימים

הריני מצהיר בזה כי בנוסף לשטח המבוקש הנ"ל, נטועים במשקי המטעים הבאים לפי הפירוט:

ד'	ד'	ד'	ד'	ד'
ד'	ד'	ד'	ד'	ד'
ד'	ד'	ד'	ד'	ד'

הצהרה על נתוני מים

הריני מצהיר בזה כי המים שאשתמש לנטיעה הנ"ל, יילקח מהקצבתי האמתית, לא אבקש כל הקצבה נוספת כל עוד לא יחול שינוי בהוראות הקיצוב באזור בו נמצא שטח הנטיעה האמור.

לשימוש האגודה
הריני מצהירים בזה על סה"כ מטע/פרדס
משותף _____ דונם

להלן מס' רשיון צריכה _____

להלן סה"כ מכסת המים ליחידה _____ מ"ק

מבקשים המקבלים מים מספק פרטי יצרפו לבקשתם התחייבות המשק על הכמות המסופקת.

בעלות הקרקע: הנני מצהיר כי הקרקע המבוקשת לנטיעה בהתאם לפירוט הנ"ל הנו בבעלות _____

שמוכרן בספר האחזקה _____ קרקע זו חכורה על ידי למשך _____ שנים.

אישור בעל הקרקע: (במקרה של קרקע לאומית — אשור מינהל מקרקעי ישראל) הנני לאשר כי המבקש רשאי לנטוע מטע בהתאם לפרטי הבקשה.

תאריך _____ חותמת בעל הקרקע _____ חתימה _____

"מעלה גמלא"
מושב עובדים להתיישבות
חקלאית שיתופית בע"מ
רמת הגולן

תאריך מילוי הבקשה _____ חתימה וחותמת מבקש הבקשה _____

אישור האגודה

חלק זה ימולא לגבי מבקשים הבאים מושב, כשם האגודה הנני לאשר הבקשה וההצהרות הנ"ל.

חותמת וחתימת האגודה _____

חלק ב' (ימולא ע"י התאים המקצועיים באזור)

1. **תכנון:** הריני/אינני מאשר אפשרות נטיעה על שטח של _____ 20 דונם של _____ התאמתה לתכנון המשק וייעוד השטחים.

תאריך 29/6/99 חותמת וחתימה _____

2. **מים:** הריני/אינני מאשר אפשרות נטיעה של שטח של _____ דונם. מבחינת מכסת המים ותכולת המים של השנה.

חישוב תצרוכת המים (במקרה של דחיית הבקשה)

גידולים קיימים	שטח דונם	מים לדו' מ"ק	מים לשטח מ"ק

סה"כ מים _____

תאריך _____ חותמת וחתימה _____

3. **קרקע:** התאמת הקרקע והמים: הריני/אינני* ממליץ לאשר בקשת סקר קרקע/לרבות התאמת בדיקת הקרקע* על השטח המבוקש כולו/* בהתאם לפירוט הטבלה המצורפת.

הערות: _____

השטח המבוקש נמצא פרובלטטי מבחינה טופוגרפיה/ניקוז/סחף/סכנה קרה/* רש"ב מפת נטיעה מפורטת.

תאריך 29.8.99 חותמת וחתימה (מא קרקע)

4. **מדריך מטעים:**

הריני/אינני ממליץ לאשור הנטיעה הנ"ל.

הערות: המלצה רצויה בקרקע ונטע

תאריך 29.9.99 חותמת וחתימה _____

חלק ג' (אישור מנהל האגודה)

הריני/אינני/* ממליץ לאשור הנטיעה הנ"ל.

הערות: _____

תאריך 6/9/99 חותמת וחתימה _____

נ.אל רון - מנהל המחוז
משרד החקלאות ופיתוח הכפר
מחוז גליל - גולן

העתקים: מקור — למרכאה לשתק פירות
העתק — למשרד האזורי
העתק — למטע

יש לצרף לבקשה: — מפת בק.מ. 5000 : 1 כשעל המפה מאותר שטח הנטיעה, חל
— תצאות בדיקות הקרקע
— השלום אגרת דמי שרות

ס' 14-תו

חשוב לזכור כי הגשת בקשה אינה מקנה עדיין היתר נטיעה, כגון מגדלים אשר יטעו ללא היתר נפריים עפ"י החוק לקנסות ו/או עקירת המטעים.

משרד החקלאות
רפיתוח הכפר
מחוז גליל - גולן
28. 06. 1999
דאר נכנס
תיק/אר נמסר

מדינת ישראל
משרד החקלאות ופיתוח הכפר
מחוז גליל גולן

תאריך: 20/6/99

נספח הקצאת מים וקרקע לנטיעת מטעים ולשתילת פרחים

1. אבקשכם לאשר לי את הנטיעות והשתילה הבאות לשנת 99, זאת במסגרת מכסת הקרקע והקצאת המים שברשותי.

2. אני מתחייב בזאת לא לדרוש תוספת מים בגין נטיעות אלו, או כל פיצוי אחר אם וכאשר יוחלט על הקצאות מים שונות בעתיד.

שימוש במים לשטחים הקיימים לשנת .....

הגידול	דונם	מ"ק / דונם	סה"כ
תמרים	20	400	8000
סה"כ			

יתרת מים _____ מ"ק. מעבר לכמויות בנ"ל ביום המאוחר הבטוחה.

תכנית נטיעה ושתילה לשנת 1999

הגידול	מיקום החלקה	דונם	מ"ק / דונם	סה"כ
תמרים	בולה	20	400	8000
סה"כ				8000

שם היישוב	שם המבקש	חתימת המבקש
מרכז בולה	[redacted]	

אנו מאשרים בזאת:
1. הקצאת המים של החקלאי לשנת 1999 היא 35000 מ"ק.

2. הקרקע לשתילה במסגרת משבצת הקרקע של האגודה ועומדת לרשות החקלאי.

שם החותם	חותמת האגודה וחתימה	תאריך
	"מעלה גמלא" מושב עובדים להתישבות חקלאית שיתופית בע"מ רמת הגולן	

בנק הדואר

העתק קבלה

אגרה בעד בדיקת בקשה לאישור תוכנית השקעה

(2) 0-08311-3

מס' חשבון בנק הדואר

(1) 0000075

על שם: משרד החקלאות - משרד אזורי צפת

שולם ע"י: [redacted]

מס' זהות/עוסק מורשה: [redacted]

ישוב

מס' תוכנית השקעה

חותמת הדואר 21.06.1999

בד. 500

(3) הסך: 68

אופן הסכום במילים: שישים ושמונה שקלים חדשים

מסמך זה ישמש קבלה רק לאחר הסבעת חותמת קופה של הבנק וחתימת הפקיד.

חלק זה יימסר על ידי החקלאי למשרד המחוזי, בצירוף לבקשה לאישור תוכנית השקעה.

68/99

בנק הדואר

קבלה

אגרה בעד בדיקת בקשה לאישור תוכנית השקעה

(2) 0-08311-3

מס' חשבון בנק הדואר

(1) 0000075

על שם: משרד החקלאות - משרד אזורי צפת

שולם ע"י: [redacted]

מס' זהות/עוסק מורשה: [redacted]

ישוב

מס' תוכנית השקעה

חותמת הבנק הדואר 21.06.1999

בד. 500

(3) הסך: 68

אופן הסכום במילים: שישים ושמונה שקלים חדשים

מסמך זה ישמש קבלה רק לאחר הסבעת חותמת קופה של הבנק וחתימת הפקיד.

אנא שמור על הקבלה בכל מקרה סגור, או בירור בקשר לחשבון זה יש להציג קבלה זו.

לכבוד
מועצת הפירות (ייצור ושיווק)
רח' המסגר 68, ת"א קוד 67217
טל' 33 32 54-7

בקשה להקצאת מיכסת נטיעה אישית (היתר נטיעה) לשנת [redacted]

[redacted]חוק מועצת הפירות (ייצור ושיווק) תשל"ג 1973

(לכל מין יש להגיש בקשה נפרדת)

מס' בקשה	394/99
הוגשה בתאריך	7/7/99
שולם בסך	
קבלה מס'	

התאגדות

שם המבקש [redacted] מספר זהות מספר עוסק מורשה [redacted]

המען מס' טלפון

הנני מבקש לקבל מכסה אישית (היתר) לנטיעת: (מין הפרי) מס' השתילים 168

על שטח דונם בסקוס טש חלקות

1) הבקשה היא למטע חדש בגודל של דונם

2) הבקשה היא להחדש מטע (מין הפרי) שנעקר בשנת בגודל של דונם בהתאם לאישור עקירה מס' מיום

3) הבקשה היא לנטיעת מלואים למטע שנטע בשנת לפי היתר מס'

4) הבקשה היא להידוש היתר מס' משנת שהוצא לנטיעת (מין פרי) בשטח דונם

מין	הכנה	השטח בדונמים	שתילים בדונם	סה"כ שתילים
תיאנים		13	13	168

5) אם מכסה זו לא תאושר לי, אני מעוניין כאלטרנטיבה, לקבל אישור למין פרי מהמין (למחוק את המיותר)

הצהרה על מטעים קיימים

הריני מצהיר בזה כי בנוסף לשטח המבוקש חייל, נטועים במשקי המטעים הבאים לפי הפירוט:

דונם	דונם	דונם	דונם
דונם	דונם	דונם	דונם
דונם	דונם	דונם	דונם

הצהרה על נתוני מים

הריני מצהיר בזה כי המים שאשתמש לנטיעה חייל, יילקח מחקצבתי השנתית. לא אבקש כל הקצבה נוספת כל עוד לא יחול שינוי בנוגע אות הקיימת באזור בו נמצא שטח הנטיעה האמור.

לחלק מס' רשיון צריכה	
להלן סה"כ מכסות המים ליחידה	3000 מ"ק

לשימוש האגודה:
הריגון מחיריים בחן על סה"כ מטע/פרדס
משוחר דונם

מבקשים המקבלים מים מספק פרטי יצרפו לבקשתם התחייבות הספק על הכמות המסופקת.

בעלות הקרקע: הנני מצהיר כי הקרקע המבוקשת לנטיעה בהתאם לפירוט חייל הנו בבעלות
שמוכרן בספר הארזה קרקע זו מחוברת על ידי למשך שנים.

אישור בעל הקרקע: (במקרה של קרקע לאומית — אשר ביקש הנני לאשר כי המבקש רשאי לנטוע מטע בהתאם לפרטי הבקשה.

תאריך חותמת בעל הקרקע חתימה

"מעלה גמלא"
מושב עובדים להתישבות
חקלאית שיתופית בע"מ
רמת הגולן

תאריך מילוי הבקשה חתימת וחותמת מבקש הבקשה

אישור האגודה

חלק זה ישולא לגבי מבקשים חברי מושב, כשם האגודה הנני לאשר הבקשה והתצהרות חייל.

חותמת וחתימת האגודה

חלק ב' (ימולא ע"י התאים המקצועיים באזור)

1. **תכנון:** הריני/אינני מאשר אפשרות נטיעה על שטח של דונם
של התאמתה לתכנון המשק ויעוד השטחים
תאריך חותמת וחתימה

2. **מים:** הריני/אינני מאשר אפשרות נטיעה של שטח של דונם.
מבחינת מכסת המים ותכולת המים של השטח.

חישוב תצרוכת המים (במקרה של דחיית הבקשה)

גידולים קיימים	שטח דונם	מים לדו מ"ק	מים לשטח מ"ק

סה"כ מים

תאריך חותמת וחתימה

3. **קרקע:** התאמת הקרקע והמים: הריני/אינני* ממליץ לאשר בקשת מקר קרקע/לרבות תוצאות בדיקת הקרקע/* על השטח המבוקש כולו/* בהתאם לפירוט המפה המצורפת.

הערות:
השטח המבוקש נמצא פרובלמטי מבחינה טופוגרפיה/ניקוז/סחף/סכנה קרקע/* וציב מפת נטיעה מפורטת.

תאריך 29.8.99 חותמת וחתימת (הא קרקע)

4. **מדריך מטעים:**
הריני/אינני ממליץ לאשר הנטיעה חייל.

הערות: הרמלה בוצלרה בסרם מאוזן

תאריך 5.9.99 חותמת וחתימה

חלק ג' (אישור מנהל האזור)

הריני/אינני* ממליץ לאשר הנטיעה חייל.

הערות:

תאריך 6/9/99 חותמת וחתימה

נגאל חן - מנהל המחוז
משרד החקלאות ופיתוח הכפר
מחוז גליל - גולן

העתקים: מקור — למועצה לשווק פירות
העתק — למשרד האזורי
העתק — לנוטע

יש לצרף לבקשה: — מפה בק.מ. 5000 : 1 כשעל המפה מאותר שטח הנטיעה. חל
— תוצאות בדיקות הקרקע
— תשלום אגרת דמי שרות

ע' 26-70

חשוב לזכור כי הגשת בקשה אינה מקנה עדיין היתר נטיעה. כנגד מנהלים אשר ישעו ללא היתר עצומים על"פי החוק לקנסות ו/או עקירת המטעים.

לכבוד
מועצת הפירות (ייצור ושיווק)
רח' המסגר 68, ת"א, ת.ד. 67217
טל. 7-333754

בקשה להקצאת מיכסת נטיעה אישית (והיתר נטיעה) לשנת [redacted]

[redacted] חוק מועצת הפירות (ייצור ושיווק) תשל"ג 1973

(לכל מין יש להגיש בקשה נפרדת)

מס' בקשה
חותמת בתאריך
שולם בסך
קבלת מס'

האזור *

שם המבקש [redacted] מספר זהות מספר עוסק מורשה [redacted]

המען מס' טלפון

הנני מבקש לקבל מכסת אישית (היתר) לנטיעת: (מין הפרי) מס' השתילים

על שטח דונם במקום מש חלקות

1) הבקשה היא למטע חדש בטרול של דונם

2) הבקשה היא לחידוש מטע (מין פרי שנעקר בשנת בטרול של דונם בהתאם לאישור עקירת מס' מיום

3) הבקשה היא לנטיעה מלואים למטע שנטע בשנת לפי היתר מס'

4) הבקשה היא להידוש היתר מס' משנת שהוצא לנטיעת (מין פרי) בשטח דונם

הון	תכנה	השטח בדונמים	שתילים בדונם	סה"כ שתילים	

5) אם מכסה זו לא תאושר לי, אני מעוניין באלטרנטיבה לקבל אישור למין פרי מוחק (למחוק את המיותר)

הצהרה על מטעים קיימים

הריני מצהיר בזה כי בנוסף לשטח המבוקש הנ"ל, נטועים במשקי המטעים הבאים לפי הפירוט:

ד'	ד'	ד'	ד'
ד'	ד'	ד'	ד'
ד'	ד'	ד'	ד'

הצהרה על נתוני מים

הריני מצהיר בזה כי המים שאשתמש למטעים הנ"ל, יילקח מהקצבתי השנתית. לא אבקש כל הקצבה נוספת כל עוד לא יחול שינוי בנסיבות הקיימות באזור בו נמצא שטח הנטיעה האמור.

לשימוש האגודה:
הרינו מצהירים בזה על סה"כ מטע/פרדס משותף דונם

להלן סה"כ מכסת המים ליחידה מ"ק

מבקשים המקבלים מים ממקור פרטי יצרפו לבקשתם התחייבות חתומה על הכמות המסופקת.

בעלות הקרקע: הנני מצהיר כי הקרקע המבוקשת לנטיעה בהתאם לפירוט הנ"ל הנו בבעלות

סמוכין בשטר האחזה קרקע זו חכורה על ידי למשך שנים.

אישור בעל הקרקע: (במקרה של קרקע לאומית — אשור מינהל מקרקעי ישראל) הנני לאשר כי המבקש רשאי לנטוע מטע בהתאם לפרטי הבקשה.

תאריך חותמת בעל הקרקע חתימה

תאריך מילוי הבקשה חתימה וחותמת מבקש הבקשה

אישור האגודה

חסך זה יאושר לגבי מבקשים חברי מושב, בשם האגודה הנני לאשר הבקשה והצהרות הנ"ל.

חותמת וחתימת האגודה

חלק ב' (ימולא ע"י בעלי התחום המקצועיים באזור)

1. **תכנון:** הריני/אינני מאשר אפשרות נטיעה על שטח של דונם
של התאמתה לתכנון המשק ויעוד השטחים
תאריך חותמת וחתימה

2. **מים:** הריני/אינני מאשר אפשרות נטיעה של שטח של דונם, מבחינת מכסת המים ותכולת המים של העונה.

חישוב תצרוכת המים (במקרה של דחיית הבקשה)

נידונים קיימים	שטח דונם	מים לדו מ"ק	מים לשטח מ"ק

סה"כ מים

תאריך חותמת וחתימה

3. **קרקע:** התאמת הקרקע והזמים: הריני/אינני* ממליץ/ה לאשר בקעת סקר קרקע/לרכות תוצאות בדיקת הקרקע* על השטח המבוקש כולו/* בהתאם לפירוט המפה המצורפת.

הערות:

השטח המבוקש נמצא פרובלמטי מבחינה טופוגרפיה/ניקוז/סחף/סכנה קרת/* רצ"ב מפת וסיעת מפורטת.

תאריך 29.8.99 חותמת וחתימה (תא קרקע)

4. **מדריך מטעים:**

הריני/אינני ממליץ/ה לאשור הנטיעה הנ"ל.

הערות:

תאריך חותמת וחתימה

חלק ג' (אישור מנהל האגודה)

הריני/אינני/* ממליץ/ה לאשור הנטיעה הנ"ל.

הערות:

תאריך חותמת וחתימה

העתקים: מקור — למועצה לשוק פירות
העתק — למשרד האזורי
העתק — למבקש

יש לצרף לבקשה: — מפה בק.מ. 1:5000 כשעל המפה מאותר שטח הנטיעה, חל
— תוצאות בדיקות הקרקע
— השלום אגרת דמי שרות

ש' אל-תו

חשוב לזכור כי הגשת בקשה אינה מקנה עדיין היתר נטיעה. כגון מגדלים אשר יטעו ללא היתר ייפרעו על-פי החוק לקנסות ו/או עקירת המטעים.

מר [illegible] - מנהל המחוז
כשר המקלאות ופיתוח הכפר
מחוז בגליל - גולן

מ ד י נ ת י ש ר א ל
משרד החקלאות ופיתוח הכפר
מחוז גליל גולן

תאריך: 10/6/99

נספח הקצאת מים וקרקע לנטיעת מטעים ולשתילת פרחים

1. אבקשכם לאשר לי את הנטיעות והשתילה הבאות לשנת 1999, זאת במסגרת מכסת הקרקע והקצאת המים שברשותי.

2. אני מתחייב בזאת לא לדרוש תוספת מים בגין נטיעות אלו, או כל פיצוי אחר אם וכאשר יוחלט על הקצאות מים שונות בעתיד.

שימוש במים לשטחים הקיימים לשנת 1999.

הגידול	דונם	מ"ק / דונם	סה"כ
אגס	10	600	6000
פלחים	6	600	3600
תמרים	10	400	4000
בננה	5	2000	10000
סה"כ	31		23600

יתרת מים _____ מ"ק.

תכנית נטיעה ושתילה לשנת 1999.

הגידול	מקום החלקה	דונם	מ"ק / דונם	סה"כ
תמר	מעלה גמלא	13	400	5200
סה"כ				5200

מעלה גמלא — [redacted] —

שם היישוב — שם המבקש — חתימת המבקש

אנו מאשרים בזאת:
1. הקצאת המים של החקלאי לשנת _____ היא 30,000 מ"ק.

2. הקרקע לשתילה במסגרת משבצת הקרקע של האגודה ועומדת לרשות החקלאי.

"מעלה גמלא"
מושב עובדים להתישבות
חקלאית שיתופית בע"מ
רמת הגולן

שם החותם — חותמת האגודה וחתימה — תאריך

בנק הדואר

קבלה

(1) 0000248

(2) 0-08311-3

מס' חשבון בנק הדואר

על שם: **משרד החקלאות**
מחוז גליל - גולן

[redacted] שולם עם

חותמת בנק הדואר

28.06.1999 324/99

מען המשלם: מושב / מקום עבודה

הסכום במילים: שישים ושמונה שקל בלבד.

(3) הסך: 68

מסמך זה ישמש קבלה רק לאחר הטבעת חותמת קופה של הבנק וחתימת הפקיד.

אנא שמור על הקבלה בכל מקרה פניה או בירור בקשר לתשלום זה יש להציג קבלה זו.

בנ. 600

בקשה להקצאת מכסת נטיעה אישית (היתר נטיעה) לשנת 99

לפי חוק מועצת הפירות (ייצור ושיווק) תשל"ג 1973

(לכל מין יש להגיש בקשה נפרדת)

מס' בקשה 47/99
הוגשה בתאריך 25/2/99
שולם בסך 6
קבלה מס'

לכבוד
מועצת הפירות (ייצור ושיווק)
רח' המסגר 68, ת"א, מיקוד 67217
טל' 03-3325656

האזור [illegible]

שם המבקש [redacted] מספר זהות מספר עוסק מורשה [redacted]

המען [illegible] מס' טלפון [redacted]

הנני מבקש לקבל מכסת אישית (היתר) לנטיעת: (מין הפרי) [illegible] מס' השתילים 660

על שטח 10 דונם במקום [illegible] גוש ..... חלקות .....

1) הבקשה היא למטע חדש בגודל של 10 דונם

2) הבקשה היא לחידוש מטע (מין פרי .....

שנעקר בשנת ..... בגודל של ..... דונם

בהתאם לאישור עקירה מס' .....

מיום .....

3) הבקשה היא למטיעת מלואים למטע שנטע בשנת ..... לפי היתר מס' .....

4) הבקשה היא לחידוש היתר מס' ..... משנת ..... שהוצא למטיעת (מין פרי) ..... במשך ..... דונם

הזן	הכנה	השטח בדונמים	שתילים בדונם	סה"כ שתילים	
[illegible]	13/1	5	66	330	
[illegible]	13/1	5	66	330	

5) אם מכסה זו לא תאושר לי, אני מעוניין כאלטרנטיבה לקבל אישור למין פרי ..... מהזן .....
(למחוק את המיותר)

הצהרה על מטעים קיימים

הריני מצהיר בזה כי בנוסף לשטח המבוקש חניל, נטועים במשקי המטעים הבאים לפי הפירוט:

אלון ד' 11 ד' ..... ד' ..... ד' .....
תפוחים ד' 10 ד' ..... ד' ..... ד' .....
..... ד' ..... ד' ..... ד' .....

הצהרה על נתוני מים

הריני מצהיר בזה כי המים שאשתמש לנטיעה חניל, ילקח מהקצבתי השנתית, לא אבקש כל הקצבה נוספת כל עוד לא יחול שינוי בהוראות הקיצוב באזור בו נמצא שטח הנטיעה האמור.

לחלן מס' רשיון צריכה .....

לחלן שח"ב מכסת המים ליחידה 30,000 מ"ק

מבקשים המקבלים מים מסמך פרטי יצרפו לבקשתם התחייבות הספק על הכמות המסופקת.

לשימוש האגודה
הריני מצהיר בזה על שח"ב מטע/פרדס
משותף ..... דונם

בעלות הקרקע: הנני מצהיר כי הקרקע המבוקשת לנטיעה בהתאם לפירוט חניל הנו בבעלות .....

סמוכין בספר האחזה ..... קרקע זו חכורה על ידי למשך ..... שנים.

אישור בעל הקרקע: (במקרה של קרקע לאומית — אשור מינהל מקרקעי ישראל) הנני לאשר כי המבקש רשאי לטעת מטע בהתאם לפרטי הבקשה.

תאריך ..... חותמת בעל הקרקע .....

לחתימות
חתימת בעל הקרקע
הגדלן

תאריך מילוי הבקשה ..... חתימה וחותמת מבקש הבקשה .....

אישור האגודה

חלק זה ימולא לגבי מבקשים חברי מושב, בשם האגודה הנני לאשר הבקשה וההצהרות הניל.

חלק ב' (ימולא ע"י חתאים המקצועיים באזור)

1. **הבטון:** הריני/אינני מאשר אפשרות נטיעה על שטח של ..... דונם
של ..... התאמתה להמשך תמשק וייעוד השטחים.
תאריך 7/3/99 חותמת וחתימה .....

2. **מים:** הריני/אינני מאשר אפשרות נטיעה של שטח של ..... דונם.
מבחינת מכסת המים וחכולת המים של המטע.

חישוב הצרכת המים (במקרה של דחיית הבקשה)

גידולים קיימים	שטח דונם	מים לדו מ"ק	מים לשטח מ"ק

שח"ב מים .....

תאריך ..... חותמת וחתימה .....

3. **קרקע:** התאמת הקרקע והאזור: הריני/אינני* ממליץ לאשר בקשת סקר קרקע/לרבות תוצאות בדיקת הקרקע/* על השטח המבוקש כולו/* בהתאם לפירוט המפה המצורפת.

הערות: .....

השטח המבוקש נמצא פרוגלמסי מבחינה טופוגרפיה/ניקוז/סחף/סכנת קרח/*
רצ"ב מפת נטיעה מפורטת.

תאריך 28.2.99 חותמת וחתימה (תא קרקע) .....

4. **מדרון מטעים:**
הריני/אינני ממליץ לאשור הנטיעה הניל.

הערות: .....

תאריך 22/2/99 חותמת וחתימה .....

חלק ג' (אישור מנהל האזור)

הריני/אינני/* ממליץ לאשור הנטיעה הניל.

הערות: .....

תאריך 12-3/99 חותמת וחתימה .....

העתקים: מקור — למועצה לשווק פירות
העתק — למשרד האזורי
העתק — לנטע

יש לצרף לבקשה: — מפה בק.מ. 5000 : 1 כפעל המפה מאותר שטח הנטיעה, חל
— תוצאות בדיקות הקרקע
— תשלום אגרת דמי שרות

מ' 74-70

חשוב לזכור כי הגשת בקשה אינה מקנה עדיין היתר נטיעה. כגון מגדלים אשר ישנו ללא היתר צפויים עליהם החוק לקנסות ו/או עקירת המטעים.

מ ד י נ ת י ש ר א ל
משרד החקלאות ופיתוח הכפר
מחוז גליל גולן

תאריך: 7/2/99

נספח הקצאת מים וקרקע לנטיעת מטעים ולשתילת פרחים

1. אבקשכם לאשר לי את הנטיעות והשתילה הבאות לשנת 99, זאת במסגרת מכסת הקרקע והקצאת המים שברשותי.

2. אני מתחייב בזאת לא לדרוש תוספת מים בגין נטיעות אלו, או כל פיצוי אחר אם וכאשר יוחלט על הקצאות מים שונות בעתיד.

שימוש במים לשטחים הקיימים לשנת 99.

הגידול	דונם	מ"ק / דונם	סה"כ
[illegible]	[illegible]	[illegible]	[illegible]
בלו	10	1000	10000
[illegible]	11	700	7700 (מוב)
סה"כ			17000

יתרת מים 13000 מ"ק.

תכנית נטיעה ושתילה לשנת 99.

הגידול	מיקום החלקה	דונם	מ"ק / דונם	סה"כ
[illegible]	10	7	7000	
[illegible]	8	5	4000	
סה"כ			11000	

שם היישוב: [illegible]

שם המבקש: [redacted]

חתימת המבקש

אנו מאשרים בזאת:
1. הקצאת המים של החקלאי לשנת _____ היא _____ מ"ק.

2. הקרקע לשתילה במסגרת משבצת הקרקע של האגודה ועומדת לרשות החקלאי.

שם החותם: [illegible]

חותמת ומספר החתימה: "מעלה גמלא" מושב עובדים להתישבות חקלאית שיתופית בע"מ

תאריך: 8.9.99

בקשה להקצאת מיכסת נטיעה אישית (היתר נטיעה) לשנת 99

לפי חוק מועצת הפירות (ייצור ושיווק) תשל"ג 1973

(לכל מין יש להגיש בקשה נפרדת)

מס' בקשה 46/99
הגשה בתאריך 15/3/99
שולם בסך
קבלה מס'

מועצת הפירות (ייצור ושיווק)
רח' המסגר 43, פ"ת, מיקוד 49213
טל' 03-9334654

בנדל

האזור

שם המבקש [redacted] מספר זהות מספר עוסק מורשה [redacted]

המען [redacted] מס' טלפון

הנני מבקש לקבל מכסה אישית (היתר) לנטיעת: (מין חברי) מס' השתילים

על שטח דונם במקום גוש חלקות

1) הבקשה היא למטע חדש בגודל של דונם
2) הבקשה היא להחדש מטע (מין פרי
שנעקר בשנת בגודל של דונם
בהתאם לאישור עקירת מס'
מיום

3) הבקשה היא לנטיעת מלואים למטע שנטע בשנת
לפי היתר מס'
4) הבקשה היא להחדש היתר מס'
משנת שהוצא לנטיעת (מין פרי)
בשטח דונם

תרגיל	תכנית	השטח בדונמים	שתילים בדונם	סה"כ שתילים	
[illegible]		8	66		
[illegible]	[illegible]			528	

5) אם מכסה זו לא תאושר לי, אני מעוניין באלטרנטיבה לקבל אישור למין פרי מחזן
(למחוק את המיותר)

הצהרה על מטעים קיימים

הריני מצהיר בזה כי בנוסף לשטח המבוקש הנ"ל, נטועים במשקי המטעים הבאים לפי הפירוט:

הנ"ל	ד' 10	ד'	ד'	ד'
[illegible]	ד' 11	ד'	ד'	ד'
	ד'	ד'	ד'	ד'

הצהרה על נתוני מים

הריני מצהיר בזה כי המים שאשתמש לנטיעה הנ"ל, יחלקו מחקצבתי השנתית, לא אבקש כל הקצבה נוספת כל עוד לא יחול שינוי בהוראות הקיצוב באזור בו נמצא שטח הנטיעה האמור.

לתלן מס' רשיון צריכה

לתלן סה"כ מכסת המים ליחידה מ"ק

לשימוש האגודה
הריני מצהיר בזה על סה"כ מטע/פרדס
משותף דונם

מבקשים המקבלים מים מסמך פרטי יצרפו לבקשתם התחייבות חתומה על הכמות המסופקת.

בעלות הקרקע: הנני מצהיר כי הקרקע המבוקשת לנטיעה בהתאם לפירוט הנ"ל הנו בבעלות
סמוכין בספר האחוזה קבוע לתוכנית מס' שנים.

אישור בעל הקרקע: (במקרה של קרקע לאומית — [illegible] הנני מאשר כי המבקש רשאי לטעת מטע בהתאם לפרטי הבקשה.

תאריך תותמת בעל הקרקע חתימה

תאריך מילוי הבקשה חתימה וחותמת מבקש הבקשה

אישור האגודה
חלק זה ימולא לגבי מבקשים חברי מושב. בשם האגודה הנני לאשר הבקשה ההצהרות הנ"ל.

חלק ב' (ימולא ע"י התאים המקצועיים באזור)

1. **תכנון:** הריני/אינני מאשר אפשרות נטיעה על שטח של 8 דונם
של [illegible] התאמתה לתכנון המשק וייעוד השטחים.
תאריך 3/3/99 חותמת וחתימה

2. **מים:** הריני/אינני מאשר אפשרות נטיעה של שטח של דונם,
מבחינת מכסת המים ותכולת המים של השנה.

חישוב תצרוכת המים (במקרה של דחיית הבקשה)

גידולים קיימים	שטח דונם	מים לד' מ"ק	מים לשטח מ"ק

סה"כ מים

תאריך תותמת וחתימה

3. **קרקע:** התאמת הקרקע והזנים: הריני/אינני* ממליץ לאשר בקשת סקר קרקע/לרמות תוצאות בדיקת הקרקע/* על השטח המבוקש כולו/* בהתאם לפירוט המפה המצורפת.
הערות:
השטח המבוקש נמצא פרובלמסי מבחינה טופוגרפיה/ניקוז/סחף/סכנה קרה/*
רצ"ב מפת נטיעה מפורטת.
תאריך 28.2.99 חותמת וחתימה (תא קרקע)

4. **פדרך מטעים:**
הריני/אינני ממליץ לאשר הנטיעה הנ"ל.
הערות:
תאריך 22/2/99 חותמת וחתימה

מדריך מקצועי
מיקי נני
מדריך סובסדופים

חלק ג' (אישור מנהל האזור)
הריני/אינני/* ממליץ לאשר הנטיעה הנ"ל.
הערות:
תאריך 18/3/99 חותמת וחתימה

הערות: מקור — למועצה לשווק פירות
העתק — למשרד האזורי
העתק — למטע

יש לצרף לבקשה: — מפה בק.מ. 5000 : 1 כשעל המפה מאותר שטח הנטיעה. חל
— תוצאות בדיקות הקרקע
— תשלום אגרת דמי שרות

מ' 34-70

חשוב לזכור כי הגשת בקשה אינה מקנה עדיין היתר נטיעה. כנגד מגדילים אשר ישנו ללא היתר נטיעה עלול החוק לקנסות ו/או עקירת המטעים.

מ ד י נ ת י ש ר א ל
משרד החקלאות ופיתוח הכפר
מחוז גליל גולן

תאריך: 7/2/99

נספח הקצאת מים וקרקע לנטיעת מטעים ולשתילת פרחים

1. אבקשכם לאשר לי את הנטיעות והשתילה הבאות לשנת 99, זאת במסגרת מכסת הקרקע והקצאת המים שברשותי.

2. אני מתחייב בזאת לא לדרוש תוספת מים בגין נטיעות אלו, או כל פיצוי אחר אם וכאשר יוחלט על הקצאות מים שונות בעתיד.

שימוש במים לשטחים הקיימים לשנת _____:

הגידול	דונם	מ"ק / דונם	סה"כ
[illegible]	10	1000	10000
[illegible]	11	700	7700 (ב"ל)
סה"כ			17700

יתרת מים 13000 מ"ק.

תכנית נטיעה ושתילה לשנת _____:

הגידול	מיקום החלקה	דונם	מ"ק / דונם	סה"כ
[illegible]	[illegible]	10	700	7000
	[illegible]	8	[illegible]	4000
סה"כ			14	11000

[redacted]

שם היישוב | שם המבקש | חתימת המבקש

אנו מאשרים בזאת:
1. הקצאת המים של החקלאי לשנת _____ היא _____ מ"ק.

2. הקרקע לשתילה במסגרת משבצת הקרקע של האגודה ועומדת לרשות החקלאי.

"מעלה גמלא"
מושב עובדים להתישבות
חקלאית שיתופית בע"מ
רמת הגולן

8.9.99

שם החותם | חותמת האגודה וחתימה | תאריך

כח' באב תשנ"ט
10 לאוגוסט 1999

לכבוד
יגאל חן
מנהל משרד החקלאות - ק"ש.

יגאל שלום!

בחודשים האחרונים אנו מנהלים דיונים פנימיים ובשלב שני גם חיצוניים כיצד לגרום לכך שבני המושב יחזרו אליו ויבנו פה את ביתם.

כידוע יש במעלה גמלא היום 55 משפחות והפרוגרמה היא 100 משפחות. לאחר דיונים רבים הגענו למסקנה שהדרך הטובה ביותר היא לאפשר לכל משפחה לקלוט בן בנחלה נוספת.
הבעיה המונעת מאיתנו להתחיל בביצוע היא שלשם החלטה כזאת אנו זקוקים ל - 110 נחלות בכדי שגם לאחרונים, שילדיהם עדיין קטנים תהיה אפשרות עתידית לקלוט בן נוסף.
לשם כך איננו מבקשים תוספת אמצעי יצור או שטחים נוספים לנחלות, אנו נסתפק בהצהרה של רשות התכנון במשרד החקלאות ואם אפשר גם מנהל מקרקעי ישראל שכאשר נגיע פעם ל - 100 נחלות מאוישות יסכימו הגופים הנ"ל לאפשר לנו לאייש עוד 10 נחלות, ושוב אני מציין שלא נבקש עבורן תוספת אמצעי יצור חקלאיים.

אבקשך על כן להעלות בקשתינו זאת בפני הגורמים המוסמכים במשרד החקלאות והכפר.

משרד החקלאות
ופיתוח הכפר
מחוז גליל - גולן
16. 08. 1999
דאר נכנס
תיק/אז נמסר

בברכה
שי בן הגיא
מרכז המשק.

העתקים:
1. מרדכי קדמון - מנהל רשות התכנון.
2. שלום שמחון - תנועת המושבים.

מעלה גמלא
ד.נ. רמת הגולן 12949, טל. 06'6732650, הנה"ח: 06'6732659 ; פקס: 06'6732652

כט' בסיון תשנ"ט
13 ביוני 1999

לכבוד
יהודה גואלמן
החטיבה להתישבות - חבל הגולן.

משרד החקלאות
ופיתוח הכפר
מחוז גליל - גולן
14. 06. 1999
דאו נכנס
תיק/אר נמסר

יהודה שלום!

נודע לנו כי קבוץ גשור עומד למכור בימים הקרובים את העדר שלו, כולל שטחי המרעה. יוחאי שניידר הוא חבר מעלה גמלא המגדל בקר ברמת הגולן, למשפחתו המורחבת 600 אמהות ושטח המרעה שלהם הוא 6000 דונם. לקבוץ גשור 400 אמהות שרועות על שטח של 21,000 דונם, חלק משטחי המרעה השייכים היום לקבוץ גשור הועברו אליהם כאשר חוסל ענף הכבשים במעלה גמלא.

לקבוץ גשור שטחי מרעה נרחבים שעל חלק מהם לא עולות כלל פרות במשך השנה. אנו רואים על כן הזדמנות לעשות קצת צדק ולהעביר חלק משטחי גשור, אלה הקרובים למעלה גמלא לידי יוחאי שניידר.

העדר עומד להמכר למתישב מהגולן, נראה לנו לא הגיוני שלמתישב אחד יהיו אמצעי יצור פי כמה וכמה מעל התקן, ולאחר יהיה הרבה פחות.

אבקשך על כן לקבוע דיון בכדי לפתור את הבעיה, נראה שזאת הזדמנות בלתי חוזרת לתקן אי צדק הסטורי.
העניין דחוף מאד כי עסקת המכירה עומדת להתבצע בימים הקרובים ולאחר מכן יהיה הרבה יותר קשה לבצע את החלוקה הצודקת יותר.

בברכה

שי בן הרוא
מרכז המשק

העתקים:
1. יגאל חן - מנהל משרד החקלאות - ק"ש.
2. דינה אדר - מנהל מקרקעי ישראל - נצרת.

מעלה גמלא ד.נ. רמת הגולן 12949, טל. 1-732650 · 06, הנה"ת: 732659 - 06, פקס: 732652 - 06

לכבוד
מועצת הפירות (ייצור ושיווק)
רח' המקבי 68, ת.ד. פיר לוד 67
טל. [redacted]

בקשה להקצאת מיכסת נטיעה אישית (היתר נטיעה) לשנת _____

לפי חוק מועצת הפירות (ייצור ושיווק) תשל"ג 1973

(לכל מין יש להגיש בקשה נפרדת)

מס' בקשה	
הוגשה בתאריך	
שולם בסך	
קבלה מס'	

האזור _____

שם המבקש [redacted] מספר זהות מספר עוסק מורשה [redacted]

המען _____ מס' טלפון _____

הנני מבקש לקבל מכסת אישית (היתר) לנטיעת: (מין הפרי) _____ מס' השתילים _____

על שטח _____ דונם במקום _____ גוש _____ חלקות _____

1) הבקשה היא לסטיה חדש בגודל של _____ דונם

2) הבקשה היא לחידוש סטיה (מין פרי) _____

שנעקר בשנת _____ בגודל של _____ דונם

בהתאם לאישור עקירת מס' _____

מיום _____

3) הבקשה היא לנטיעת סלאים לסטיה שנטע בשנת _____

לפי היתר מס' _____

4) הבקשה היא לחידוש היתר מס' _____

משנת _____ שהוצא לנטיעת (מין פרי) _____

בשטח _____ דונם

הזן	הכנה	חשיפה בדונמים	שתילים בדונם	סה"כ שתילים	

5) אם מכסה זו לא תאושר לי, אני מעוניין באלטרנטיבה לקבל אישור למין פרי _____ סחף _____

(למרוח את המיותר)

הצהרה על משטחים קיימים

הריני מצהיר בזה כי בנוסף לשטח המבוקש הנ"ל, נטועים במשקי המטעים הבאים לפי הפירוט:

דו'	דו'	דו'	דו'	דו'
דו'	דו'	דו'	דו'	דו'
דו'	דו'	דו'	דו'	דו'

הצהרה על נתוני מים

הריני מצהיר בזה כי המים שאשתמש לנטיעה הנ"ל, יוקצו מהקצבתי השנתית. לא אבקש כל הקצבה נוספת כל עוד לא יחול שינוי בהוראות הקיצוב באזור בו נמצא שטח הנטיעה האמור.

לשימוש האגודה:
הריני מצהיר בזה על סה"כ מטע/פרדס
משותף _____ דונם

להלן מס' רשיון צריכה _____

להלן סה"כ מכסת המים ליחידה _____ מ"ק

מבקשים המקבלים מים מטפק פרטי יצרפו לבקשתם התחייבות הסמך על הכמות המסופקת.

בעלות הקרקע: הנני מצהיר כי הקרקע המבוקשת לנטיעה בהתאם לפירוט הנ"ל הנני בבעלות _____

סמוכין כשנר האחוזה _____ קרקע זו חכורה על ידי למשך _____ שנים.

אישור בעל הקרקע: (במקרה של קרקע לאומית — אשור מינהל מקרקעי ישראל) הנני לאשר כי המבקש רשאי לטעת מטע בהתאם לפרטי הבקשה.

תאריך _____ חותמת בעל הקרקע _____ חתימה _____

תאריך מילוי הבקשה _____ חתימה וחותמת מבקש הבקשה _____

אישור האגודה

חלק זה יעולא לגבי מבקשים חברי מושב, בשם האגודה הנני לאשר הבקשה וההצהרות הנ"ל.

חותמת וחתימת האגודה _____

חלק ב' (יעולא ע"י התאים המקצועיים באזור)

1. **תכנון:** הריני/אינני מאשר אפשרות נטיעה על שטח של _____ דונם

של _____ התאמתה לתכנון המשק ויעוד השטחים.

תאריך _____ חותמת וחתימה

2. **מים:** הריני/אינני מאשר אפשרות נטיעה של שטח של _____ דונם.
מבחינת מכסת המים ותכולת המים של השטח.

חישוב תצרוכת המים (במקרה של דחיית הבקשה)

גידולים קיימים	שטח דונם	מים לפי מ"ק	מים לשטח מ"ק

סה"כ מים _____

תאריך _____ חותמת וחתימה

3. **קרקע:** התאמת הקרקע והתנאים: הריני/אינני* ממליץ לאשר נטיעת שטחי קרקע/לרבות תוצאות בדיקת הקרקע* על השטח המבוקש כולו/* בהתאם לפירוט המפה המצורפת.

הערות:

השטח המבוקש נמצא פרובלמטי מבחינת טופוגרפיה/ניקוז/סחף/סכנת קרח/*
רצ"ב מפת נטיעה מפורטת.

תאריך 2.6.99 חותמת וחתימת (חא קרקע)

4. **מדריך מטעים:**
הריני/אינני ממליץ לאשור הנטיעה הנ"ל.

הערות:

תאריך _____ חותמת וחתימה

חלק ג' (אישור מנהל האזור)

הריני/אינני/* ממליץ לאשור הנטיעה הנ"ל.

הערות:

תאריך 6.6.99 חותמת וחתימה

העתקים: מקור — למועצת לשורק פירות
העתק — למשרד האזורי
העתק — לנוטע

יש לצרף לבקשה: — מפה בק.מ. 5000 : 1 כשעל המפה מאותר שטח הנטיעה. חל
— תוצאות בדיקות הקרקע
— תשלום אגרת דמי שרות

ד' 76-תו

חשוב לזכור כי הגשת בקשה אינה מקנה עדיין היתר נטיעה. כונני מגדלים אשר יטעו ללא היתר צפויים עליפי החוק לקנסות ו/או עקירת המטעים.

מ ד י נ ת י ש ר א ל
משרד החקלאות ופיתוח הכפר
מחוז גליל גולן

תאריך: 12/5/99

נספח הקצאת מים וקרקע לנטיעת מטעים ולשתילת פרחים

1. אבקשכם לאשר לי את הנטיעות והשתילה הבאות לשנת 1999, זאת במסגרת מכסת הקרקע והקצאת המים שברשותי.

2. אני,מתחייב בזאת לא לדרוש תוספת מים בגין נטיעות אלו, או כל פיצוי אחר אם וכאשר יוחלט על הקצאות מים שונות בעתיד.

שימוש במים לשטחים הקיימים לשנת 1999

הגידול	דונם	מ"ק / דונם	סה"כ
[illegible]	11	13000	
[illegible]	7	3800	
[illegible]	5	3500	
סה"כ		20300	

יתרת מים _____ מ"ק.

תכנית נטיעה ושתילה לשנת 1999

הגידול	מיקום החלקה	דונם	מ"ק / דונם	סה"כ
[illegible]	[illegible]	11	10000	
[illegible]	[illegible]	6	2000	
סה"כ				

מעלה גמלא
שם היישוב

[redacted]
שם המבקש

חתימת המבקש

אנו מאשרים בזאת:
1. הקצאת המים של החקלאי לשנת 1999 היא 35000 מ"ק.

2. הקרקע לשתילה במסגרת משבצת הקרקע של האגודה ועומדת לרשות החקלאי.

מעלה גמלא
משב עובדים להתיישבות
שקלאית שיתופית בע"מ

שם החותם

חותמת האגודה וחתימה

תאריך

מ ד י נ ת י ש ר א ל
משרד החקלאות ופיתוח הכפר
מחוז גליל גולן

תאריך: 12/5/99

נספח הקצאת מים וקרקע לנטיעת מטעים ולשתילת פרחים

1. אבקשכם לאשר לי את הנטיעות והשתילה הבאות לשנת 1999, זאת במסגרת מכסת הקרקע והקצאת המים שברשותי.

2. אני מתחייב בזאת לא לדרוש תוספת מים בגין נטיעות אלו, או כל פיצוי אחר אם וכאשר יוחלט על הקצאות מים שונות בעתיד.

שימוש במים לשטחים הקיימים לשנת 1999

הגידול	דונם	מ"ק / דונם	סה"כ
[illegible]	11	13000	
[illegible]	7	3800	
[illegible]	5	3500	
סה"כ		20300	

יתרת מים _____ מ"ק.

תכנית נטיעה ושתילה לשנת 1999

הגידול	מיקום החלקה	דונם	מ"ק / דונם	סה"כ
[illegible]	[illegible]	11	10000	
[illegible]	[illegible]	6	2000	
סה"כ				

[redacted]

שם היישוב | שם המבקש | חתימת המבקש

אנו מאשרים בזאת:
1. הקצאת המים של החקלאי לשנת 1999 היא 35000 מ"ק.

2. הקרקע לשתילה במסגרת משבצת הקרקע של האגודה ועומדת לרשות החקלאי.

מעלה גמלא
משק עובדים לחיסכון
חקלאות שיתופית בע"מ

שם החותם | חותמת האגודה וחתימה | תאריך

26/05/99 9:25 [redacted]

חישוב צריכת המים - משק

המין	שטח קיים בדונם	מ"ק/דונם נורמטיבי	סך הכל צריכה
ליצי	5	700	3,500
אפרסק		650	0
משמש		550	0
שזיף יפני		650	0
אגס		625	0
מנגו	7	500	3,500
שזיף אירופי		700	0
פקאן		750	0
הדרים אחרים		650	0
נקטרינה מוקדמת		500	0
נקטרינה מאוחרת		700	0
קיוי		800	0
אשכולית אדומה	18	750	13,500
תמר		1,800	0
כטע צעיר		250	0
סך הכל	30.0		20,500
מכסת מים שנתית			35,000
		תוכנית נטיעה	
תמרים	8	1,800	14,400
תפוח מוקדם		650	0
משמש		550	0
שזיף יפני		650	0
אגס		625	0
דובדבן		500	0
שזיף אירופי		700	0
פקאן		750	0
הדרים		650	0
נקטרינה מוקדמת		500	0
נקטרינה מאוחרת		700	0
קיוי		800	0
אשכולית אדומה		750	0
תמר		1,800	0
מנגו		600	0
סך הכל	8.00		14,400

יתרת מים 100

רשימת ספקי מים

מס'	שם הספק	הקצבה שנתית
1	אגודת גמלא	35000
2		
3		
4		
סה"כ		35000

לכבוד
מועצת הפירות (ייצור ושיווק)
רח' המסגר 68, ת"א. תד' 67213
טל. 33335-74

בקשה להקצאת מיכסת נטיעה אישית והיתר נטיעה לשנת 99

לפי מועצת הפירות (ייצור ושיווק) תשל"ג 1973

(לכל מין יש להגיש בקשה נפרדת)

מס' בקשה
הוגשה בתאריך
שולם בסך
קבלה מס'

תאריך

שם המבקש [redacted] מספר זהות מספר עוסק מורשה [redacted]

המען מס' טלפון

הנני מבקש לקבל מכסה אישית (היתר) לנטיעת: (מין הפרי) מס' השתילים 750

על שטח 18 דונם במקום נוף חלקות

1) הבקשה היא למטע חדש בגודל של 18 דונם

2) הבקשה היא לחידוש מטע ומין פרי
שנעקר בשנת בגודל של דונם
בהתאם לאישור עקירת מס'
מיום

3) הבקשה היא לנטיעה מתאים למטע שנטע בשנת
לפי היתר מס'

4) הבקשה היא לחידוש היתר מס'
משנת שהוצא לנטיעת (מין פרי)
בשטח דונם

המין	הכנה	השטח בדונמים	שתילים בדונם	סה"כ שתילים	
אגס	1/1	18	42	750	

5) אם מכסה זו לא תאושר לי, אני ממיין כאלטרנטיבה מקבל אישור למין פרי מחין
(למחוק את המיותר)

הצהרה על מטעים קיימים

הריני מצהיר בזה כי בנוסף לשטח המבוקש הנ"ל, נטועים במשקי המטעים הבאים לפי הפירוט:

פרדס 18 ד'	אגס 7 ד'	אגס 5 ד'	ד'
ד'	ד'	ד'	ד'
ד'	ד'	ד'	ד'

הצהרה על נתוני מים

הריני מצהיר בזה כי המים שאשתמש לנטיעה הנ"ל, יילקח מהקצבתי השנתית, לא אבקש כל הקצבה נוספת כל עוד לא יחול שינוי בהוראות הקיימת באזור בו נמצא שטח הנטיעה האמור.

לחלן מס' רשיון צריכה

לחלן סה"כ מכסת המים ליחידה מ"ק

לשימוש האגוד..
הרינו מצהירים בזה על סה"כ מטע/פרדס
משותף דונם

מבקשים המקבלים מים מספק פרטי יצרנו למקשתם התחייבות הנפק על הכמות המסוכמת.

בעלות הקרקע: הנני מצהיר כי הקרקע המבוקשת לנטיעה בהתאם לפירוט הנ"ל הנו בבעלות
המוכיח בספר האחזקה קרקע זו חכורה על ידי למשך שנים.

אישור בעל הקרקע: (במקרה של קרקע לאומית — אשור מינהל מקרקעי ישראל) הנני לאשר כי המבקש רשאי לטעת מטע בהתאם לפרטי הבקשה.

תאריך חותמת בעל הקרקע חתימה

תאריך מילוי הבקשה 12/5/99 חתימה וחותמת מבקש הבקשה

אישור האגודה

חלק זה יומלא לגבי מבקשים חברי מושב, בשם האגודה הנני לאשר הבקשה והתחייבות הנ"ל.

חותמת וחתימת האגודה

חלק ב' (יומלא ע"י הגופים המוקצעים באזור)

1. **תכנון:** הריני/אינני מאשר אפשרות נטיעה על שטח של דונם
של
התאמתה לתכנון המשק ויעוד השטחים.
תאריך חותמת וחתימה

2. **מים:** הריני/אינני מאשר אפשרות נטיעה של שטח של דונם.
מבחינת מכסת המים ותכולת המים של המטע.

חישוב תצרוכת המים (במקרה של דחיית הבקשה)

גידולים קיימים	שטח דונם	מים לדו' מ"ק	מים לשטח מ"ק

סה"כ מים

תאריך חותמת וחתימה

3. **קרקע:** התאמת הקרקע והזנים: הריני/אינני* ממליץ לאשר בקשת סקר קרקע/לרבות חיצאות בדיקת הקרקע/* על השטח המבוקש כולו/* בהתאם לפירוט המפה המצורפת.

הערות:
השטח המבוקש נמצא פרובלמטי מבחינת טופוגרפיה/ניקוז/סחף/סכנה קרקע/*
דש"ב מפת נטיעה מצורפת.

תאריך 20.5.99 חותמת וחתימת (תא קרקע)

4. **מדריך מטעים:**
הריני/אינני ממליץ לאשר הנטיעה הנ"ל.

הערות:

תאריך 16/5/99

משרד החקלאות
מיקי נוי
מדריך סובטרופים

חלק ג' (אישור מנהל האזור)

הריני/אינני/* ממליץ לאשר הנטיעה הנ"ל.

הערות:

תאריך חותמת וחתימה

העתקים: מקור — למועצה לפרוק פירות
העתק — למשרד האזורי
העתק — לנוטע

יש לצרף לבקשה: — מפה בק.מ. 1:5000 כשעל המפה מאותר שטח הנטיעה. חל
— תוצאות בדיקות הקרקע
— תשלום אגרת דמי שרות

ט' 74-תו

חשוב לזכור כי הגשת בקשה אינה מקנה עדיין היתר נטיעה. כנגד מגדלים אשר יטעו ללא היתר צפויים על"פי החוק לקנסות ו/או עקירת המטעים.

מ ד י נ ת י ש ר א ל
משרד החקלאות ופיתוח הכפר
מחוז גליל גולן

תאריך: 12/5/99

נספח הקצאת מים וקרקע לנטיעת מטעים ולשתילת פרחים

1. אבקשכם לאשר לי את הנטיעות והשתילה הבאות לשנת 1999, זאת במסגרת מכסת הקרקע והקצאת המים שברשותי.

2. אני מתחייב בזאת לא לדרוש תוספת מים בגין נטיעות אלו, או כל פיצוי אחר אם וכאשר יוחלט על הקצאות מים שונות בעתיד.

שימוש במים לשטחים הקיימים לשנת 1999.

הגידול	דונם	מ"ק / דונם	סה"כ
תפוח	11	13000	
אגס	2	3800	
אגס	3	3500	
סה"כ		20300	

יתרת מים _____ מ"ק.

תכנית נטיעה ושתילה לשנת 1999.

הגידול	מיקום החלקה	דונם	מ"ק / דונם	סה"כ
אגס	שם	18	10000	
אגס	בלב	6	2000	
סה"כ				

מעלה גמלא
שם היישוב

[redacted]
שם המבקש

חתימת המבקש

אנו מאשרים בזאת:
1. הקצאת המים של החקלאי לשנת 1999 היא 35000 מ"ק.

2. הקרקע לשתילה במסגרת משבצת הקרקע של האגודה ועומדת לרשות החקלאי.

שם החותם

חותמת האגודה וחתימה

תאריך

מ ד י נ ת י ש ר א ל
משרד החקלאות ופיתוח הכפר
מחוז גליל גולן

תאריך: 12/5/99

נספח הקצאת מים וקרקע לנטיעת מטעים ולשתילת פרחים

1. אבקשכם לאשר לי את הנטיעות והשתילה הבאות לשנת 1999, זאת במסגרת מכסת הקרקע והקצאת המים שברשותי.

2. אני מתחייב בזאת לא לדרוש תוספת מים בגין נטיעות אלו, או כל פיצוי אחר אם וכאשר יוחלט על הקצאות מים שונות בעתיד.

שימוש במים לשטחים הקיימים לשנת 1999.

הגידול	דונם	מ"ק / דונם	סה"כ
[illegible]	13	13000	
[illegible]	2	3800	
[illegible]	1.5	3500	
סה"כ		20300	

יתרת מים _____ מ"ק.

חכנית נטיעה ושתילה לשנת 1999.

הגידול	מיקום החלקה	דונם	מ"ק / דונם	סה"כ
[illegible]	[illegible]	18	10000	
[illegible]	[illegible]	6	2000	
סה"כ				

שם היישוב: [illegible]

שם המבקש: [redacted]

חתימת המבקש

אנו מאשרים בזאת:
1. הקצאת המים של החקלאי לשנת 1999 היא 35000 מ"ק.

2. הקרקע לשתילה במסגרת משבצת הקרקע של האגודה ועומדת לרשות החקלאי.

שם החותם

חותמת האגודה וחתימה

תאריך

משרד החקלאות ופיתוח הכפר, מחוז גליל גולן
קרית שמונה: טל. 06-6944977, FAX 06-6902597. מועצה איזורית גליל עליון 10200

חותמת וחתימת האגודה

שימוש מרבי לאדמה ולמים, הגנה על הטבע ומניעת זיהום

לכבוד
מועצת הפירות (ייצור ושיווק)
רח' המסגר 68, ת"א, קוד 67213
טל. 9332256-7

בקשה להקצאת מיכסת נטיעה אישית (היתר נטיעה) לשנת 99

לפי חוק מועצת הפירות (ייצור ושיווק) תשל"ג 1973

(לכל סוג יש לחתום בקשה נפרדת)

מס' בקשה	169195
הוגשה בתאריך	15/4/99
שולם בסך	68
קבלת מס'	1214

האזור

שם המבקש ..... מספר זהות מספר עוסק מורשה .....

המען ..... מס' טלפון .....

הנני מבקש לקבל מכסה אישית (היתר) לנטיעת: (סוג הפרי) ..... מס' השתילים .....

על שטח ..... דונם במקום ..... גוש ..... חלקות .....

1) הבקשה היא למטע חדש בגודל של ..... דונם

2) הבקשה היא לחידוש מטע (סוג פרי) .....
שנעקר בשנת ..... בגודל של ..... דונם
בהתאם לאישור עקירת מס' .....
מיום .....

3) הבקשה היא לנטיעת מלואים למטע שנטע בשנת .....
לפי היתר מס' .....

4) הבקשה היא לחידוש היתר מס' .....
משנת ..... שהתבצע לנטיעת (סוג פרי) .....
בשטח ..... דונם

ת.ז.	תכנה	חשבון בדונמים	שתילים בדונם	סה"כ שתילים	

3) אם מכסה זו לא תאושר לי, אני מעוניין כאלטרנטיבה לקבל אישור למין פרי ..... סתמן .....
(למחוק את המיותר)

הצהרה על מטעים קיימים

הריני מצהיר בזה כי בנוסף לשטח המבוקש הנ"ל, נטועים בחשקי המטעים הבאים לפי הפירוט:

ד'	ד'	ד'	ד'	ד'
ד'	ד'	ד'	ד'	ד'
ד'	ד'	ד'	ד'	ד'

הצהרה על נתוני מים

הריני מצהיר בזה כי המים שאותמש לנטיעה הנ"ל, חלקה מהמכסות האמתיות, לא אבקש כל הקצבה נוספת כל עוד לא יחול שינוי בנתונים הקיצוב באזור בו נמצא שטח הנטיעה האמור.

לחלן פרטי רשיון צריכה .....

לחלן סה"כ מכסת המים ליחידה ..... מ"ק

לשימוש האגודה
הריני מצהיר בזה על סה"כ מטע/פרים
משותף ..... דונם

מבקשים המקבלים מים מסמך פרטי יצרנו לבקשתם התחייבות הסמך על הכמות המסוכמת.

בעלות הקרקע: הנני מצהיר כי הקרקע המבוקשת לנטיעה בהתאם לפירוט הנ"ל הנו בבעלות .....
מסוכן בסמר האחוזה ..... קרקע זו הוכרה על ידי למשך ..... שנים.

אישור בעל הקרקע: (במקרה של קרקע לאומית — אישור מינהל מקרקעי ישראל) הנני לאשר כי המבקש רשאי לנטוע מטע בהתאם לפרטי הבקשה.

תאריך ..... חותמת בעל הקרקע ..... חתימה .....

תאריך מילוי הבקשה ..... חתימה וחותמת מבקש הבקשה .....

אישור האגודה

חלק זה ישולא לבני מבקשים [illegible] הנני לאשר הבקשה והצהרות הנ"ל.

חותמת וחתימת האגודה .....

"מעלת גמה"
מושב עובדים להתישבות
חקלאית שיתופית בע"מ
רמת הגולן

חלק ב' (ישולא עייי התאים המקצועיים באזור)

1. **מבנון:** הריני/איננו מאשר אפשרות נטיעה על שטח של ..... דונם
של ..... התאמתה לתכנון המשק וייעוד השטחים.
תאריך ..... חותמת וחתימה .....

2. **מים:** הריני/איננו מאשר אפשרות נטיעה של שטח של ..... דונם,
מבחינת מכסת המים ותכולת המים של השטח.

חישוב תצרוכת המים (בסקרה של דחיית הבקשה)

נידולים קיימים	שטח דונם	מים לדו' מ"ק	מים לשטח מ"ק

סה"כ מים .....

תאריך ..... חותמת וחתימה .....

3. **קרקע:** התאמת הקרקע והנוים: הריני/איננו* ממליץ לאשר בקשת שקר קרקע/לרבות חוצאות בדיקת הקרקע.* על השטח המבוקש כולו/* בהתאם לפירוט המפה המצורפת.

הערות:
השטח המבוקש נמצא פרובלמטי מבחינה טופוגרפיה/ניקוז/סחף/שכבה קרה/*
רצ"ב מפת נטיעה מפורטת.

תאריך 20.5.99 חותמת וחתימה (תא קרקע)

4. **מדריך מטעים:**
הריני/איננו ממליץ לאשר הנטיעה הנ"ל.

משרד החקלאות
מיקי נוי
מדריך סובטרופים

הערות:

תאריך 16/5/99 חותמת וחתימה

חלק ג' (אישור מנהל האזור)

הריני/איננו/* ממליץ לאשר הנטיעה הנ"ל.

הערות:

מרחב גליל-גולן
מנהל המרחב

תאריך 23.5.99 חותמת וחתימה

העתקים: מקור — למועצה לאחוז פירות
העתק — למשרד האזורי
העתק — למרשם

יש לצרף לבקשה: — מפה בק.מ. 1:5000 כשעל המפה מאוחר שטח הנטיעה, חל
— תוצאות בדיקות הקרקע
— תשלום אגרת דמי שירות

מ' 86-70

חשוב לזכור כי הגשת בקשה אינה מקנה עדיין היתר נטיעה, כנגד מנדלים אשר יישעו ללא היתר עפ"יים על"פי החוק לקנסות ו/או עקירת המטעים.

מ ד י נ ת י ש ר א ל
משרד החקלאות ופיתוח הכפר
מחוז גליל גולן

תאריך: 8.399

נספח הקצאת מים וקרקע לנטיעת מטעים ולשתילת פרחים

1. אבקשכם לאשר לי את הנטיעות והשתילה הבאות לשנת 1999, זאת במסגרת מכסת הקרקע והקצאת המים שברשותי.

2. אני מתחייב בזאת לא לדרוש תוספת מים בגין נטיעות אלו, או כל פיצוי אחר אם וכאשר יוחלט על הקצאות מים שונות בעתיד.

שימוש במים לשטחים הקיימים לשנת 1998.

הגידול	דונם	מ"ק / דונם	סה"כ
אגס	20	800	16000
סה"כ	20		16000

יתרת מים _____ מ"ק.

תכנית נטיעה ושתילה לשנת _____.

הגידול	מיקום החלקה	דונם	מ"ק / דונם	סה"כ
אגס	בלית	10	800	8000
אגס	מרכז יבול	3	800	2400
סה"כ		13		

מגדה גליל
שם היישוב

[redacted]
שם המבקש

חתימת המבקש

אנו מאשרים בזאת:
1. הקצאת המים של החקלאי לשנת _____ היא _____ מ"ק.

2. הקרקע לשתילה במסגרת משבצת הקרקע של האגודה ועומדת לרשות החקלאי.

מרשם עובדים להנ"ל
חקלאית שיתופית בע"מ
רמת הגולן

11.4.99
תאריך

חותמת האגודה וחתימה

[redacted]
שם החותם

מדינת ישראל
משרד החקלאות
אגף הכספים

ג' באייר התשנ"ט
19 באייר 1999
פח/50

משרד החקלאות
ופיתוח הכפר
מחוז גליל - גולן
05. 05. 1999
דאר נכנס
תיק/אז ומסר

אל: מר יגאל חן, מנהל מחוז גליל - גולן

הנדון: מעלה גמלא - חווה לאימון הודונים
תכנית השקעה מס' 01/98/8098/1
מכתבך מיום 28/03/99

אנו חוזרים שוב על הערותינו:

1. לדו"ח הביצוע צורף אישור של משרד שרותי הנהלת חשבונות. יש לדרוש שהמסמך יאושר ע"י רו"ח או יועץ מס.

2. אישור המשרד לשרותי הנהח"ש הוא ע"ס 1,667,929 ש"ח, בעוד שדו"ח הביצוע הינו חלקי - 143,078 ש"ח, יש להקפיד על כך שהאישור יהיה תואם את דו"ח הביצוע.

3. בטופס פירוט החשבוניות, חובה לציין בנוסף למספר החשבונית גם את תאריך החשבונית וסכומה.

המענק ישולם לאחר שנקבל דו"ח ביצוע תקין כנ"ל.

בברכה

דוד בן נאים
חשב המשרד

העתק: הגב' שמחה יודוביץ - מנהלת מינהל ההשקעות בחקלאות

רח' הלני המלכה 13, ירושלים 91000, טל: 02-6290177,148

תיוק - בקשה בתיו

מדינת ישראל
משרד החקלאות ופיתוח הכפר
מחוז גליל גולן

תאריך : 4 במאי 1999
מס' _____

לכבוד
מר [redacted]
מעלה גמלא

שלום רב,

הנדון: 4.5 דונם כרם מאכל במנהרה עבירה

לפי הנחיות המימון של מנהלת ההשקעות בחקלאות לשנת 1999, לא ניתן לסייע להקמת מנהרה עבירה לגידול 4.5 דונם כרם מאכל, בבטיחה.

הסיוע ניתן לשטחים לשטחי נטועים המיועדים ליצוא מוקדם, לאזורי הערבה והבקעה בלבד.

נשמח לסייע בעתיד.

מצורף בקשתך לאישור תוכנית.

בברכה

סלע נחום
מתכנן

העתקים: מר יגאל חן - מנהל המחוז
מר שץ נמרוד - רכז תא תכנון

לכבוד
מועצת הפירות (ייצור ושיווק)
רח' הסמר 68, תל אביב, מיק 67217
טל. 03-3325656

בקשה להקצאת מיכסת נטיעה אישית (היתר נטיעה) לשנת 99

לפי חוק [redacted]ת הפירות (ייצור ושיווק) תשל"ג 1973

(לכל מין יש להגיש בקשה נפרדת)

מס' בקשה
הוגשה בתאריך
שולם בסך
קבלת מס'

חלק א' (יסומן ע"י הגורם המקצועי באזור)

1. **מכון:** הריני/אינני מאשר אפשרות נטיעה על שטח של ..... דונם
של ..... התאמתה לתמוך המסוק וייעוד השטחים.
תאריך ..... חותמת וחתימה

2. **מים:** הריני/אינני מאשר אפשרות נטיעה של שטח של ..... דונם.
מבחינת מכסת המים ותכולת המים של השטח.

חישוב תצרוכת המים (במקרה של דחיית הבקשה)

גידולים קיימים	שטח דונם	מים לדו מ"ק	מים לשטח מ"ק

סה"כ מים

תאריך ..... חותמת וחתימה

3. **קרקע:** התאמת הקרקע והזנים: הריני/אינני* ממליץ לאשר בקשת סקר קרקע/לרבות תוצאות בדיקת הקרקע/* על השטח המבוקש כולו/* בהתאם לפירוט המפה המצורפת.

הערות:
השטח המבוקש נמצא ברובלמסי מבחינה טופוגרפיה/ניקוז/סוף/מסבה קרה/*
רצ"ב מפת נטיעה מפורטת.

תאריך 20.4.99 חותמת וחתימה (תא קרקע)

4. **מדריך מטעים:**
הריני/אינני ממליץ לאשר הנטיעה הנ"ל.
הערות:
תאריך 5/4/99 חותמת
משרד החקלאות
מיקי נוי
מדריך סובטרופים

חלק ג' (אישור מנהל האזור)
הריני/אינני/* ממליץ לאשר הנטיעה הנ"ל.
הערות:
תאריך 29.4.99 חותמת וחתימה
מרחב גליל-גולן
מנהל המרחב

הערות: מקור — למועצה לשמוק פירות
העתק — למשרד האזורי
העתק — לנטע

יש לצרף לבקשה: — מפה בק.מ. 1:5000 ; 1 כשעל המפה מאותר שטח הנטיעה, חל
— תוצאות בדיקות הקרקע
— תשלום אגרת דמי שרות

שם המבקש [redacted] מספר זהות מספר עוסק מורשה [redacted]
המען ..... מס' טלפון .....
הנני מבקש לקבל מכסה אישית (היתר) למטיעת: (מין הפרי) ..... מס' השתילים .....
על שטח ..... דונם במקום ..... גוש ..... חלקות .....

1) הבקשה חיא למטע חדש בגודל של ..... דונם
2) הבקשה היא לחידוש מטע (מין פרי) .....
שמוקר בשנת ..... בגודל של ..... דונם
בהתאם לאישור עקירת מס' .....
מיום .....

3) הבקשה היא לנטיעות מלואים למטע שנטע בשנת .....
לפי היתר מס' .....
4) הבקשה היא לחידוש היתר מס' .....
משנת ..... שהוצא לנטיעת (מין פרי) .....
בשטח ..... דונם

הזן	הכנה	השטח בדונמים	שתילים בדונם	סה"כ שתילים	

5) אם מכסה זו לא תאושר לי, אני מעוניין כאלטרנטיבה לקבל אישור למין פרי ..... מהזן .....
(למחוק את המיותר)

הצהרה על מטעים קיימים

הריני מצהיר בזה כי בנוסף לשטח המבוקש הנ"ל, נטועים במשקי המטעים הבאים לבני הפירות:

ד'	ד'	ד'	ד'
ד'	ד'	ד'	ד'
ד'	ד'	ד'	ד'

הצהרה על נתוני מים

הריני מצהיר בזה כי המים שאושרמ לנטיעה הנ"ל, ילקח מהקצבתי האישית. לא אבקש כל הקצבה נוספת כל עוד לא יחול שינוי בנתונים הקיבוב באזור בו נמצא שטח הנטיעה האמור.

לחלן מס' רשיון צריכה .....
לחלן סה"כ מכסת המים ליחידה ..... מ"ק

לשימוש האגודה
הריני מצהירים בזה על סה"כ מטע/פרדס
משותף ..... דונם

מבקשים המקבלים מים ממסק מרכזי יצרמו לבקשתם התחייבות המסק על הכמות המסוגמת.

בעלות הקרקע: הנני מצהיר כי הקרקע המבוקשת לנטיעה בהתאם לפירוט הנ"ל הנו בבעלות
המוכרן בטפר האחוזה ..... קרקע זו הוכרה על ידי למשק ..... שנים

אישור בעל הקרקע: (במקרה של קרקע לאומית — אישור מינהל מקרקעי ישראל) הנני לאשר כי המבקש רשאי לטעת מטע בהתאם לפרטי הבקשה.

תאריך ..... חותמת בעל הקרקע ..... חתימה

תאריך מילוי הבקשה ..... חתימה וחותמת מבקש הבקשה

אישור האגודה
חלק זה יערכא לגבי מבקשים המ[illegible] הנ"ל, לאחר הבקשה והרצ"ר הנ"ל.
מרשם עובדים זמניים
חקלאית שיתופית בע"מ
רמת הגולן
חותמת וחתימת האגודה .....

מעלה גמלא

חשוב לזכור כי הגשת בקשה אינה מקנה עדיין היתר נטיעה. כנגד מגדלים אשר יטעו ללא היתר צפויים עפ"י החוק לקנסות ו/או עקירת המטעים.

מדינת ישראל
משרד החקלאות ופיתוח הכפר
מחוז גליל גולן

תאריך: 28.2.99

נספח הקצאת מים וקרקע לנטיעת מטעים ולשתילת פרחים

1. אבקשכם לאשר לי את הנטיעות והשתילה הבאות לשנת 1999, זאת במסגרת מכסת הקרקע והקצאת המים שברשותי.

2. אני,מתחייב בזאת לא לדרוש תוספת מים בגין נטיעות אלו, או כל פיצוי אחר אם וכאשר יוחלט על הקצאות מים שונות בעתיד.

שימוש במים לשטחים הקיימים לשנת 1999.

הגידול	דונם	מ"ק / דונם	סה"כ
מנגו	14.5	680	9860
בידס בומרים	5	700	3500
תמרים	5	700	3500
סה"כ	24.5		

יתרת מים 13140 מ"ק.

תכנית נטיעה ושתילה לשנת 1999.

הגידול	מיקום החלקה	דונם	מ"ק / דונם	סה"כ
מנגו	אבטח	8.5	680	5780
תמרים	בידה	10	400	4000
סה"כ				

מעלה גמלא — שם היישוב

[redacted] — שם המבקש

תתימת המבקש

אנו מאשרים בזאת:
1. הקצאת המים של החקלאי לשנת _____ היא _____ מ"ק.

2. הקרקע לשתילה במסגרת משבצת הקרקע של האגודה ועומדת לרשות החקלאי.

[redacted] — שם החותם

חותמת האגודה וחתימה

1.3.99 — תאריך

LNL ECIO
07.03.1999
ELEKTRONISCHE INFORMATIONSSTELLE
TEL. 0049/0551/392-4141

בקשה להקצאת מיכסת נטיעה אישית (היתר נטיעה) לשנת 99

לפי חוק מועצת הקרן (ייצור ושיווק) תשל"ג 1973

(ולכל סין יש לצרף בקשה נפרדת)

מחלקות (ייצור ושיווק)
רח' השומר 69, ת"ד, מיקוד 67217
טל' 333156

מספר בקשה: 59/99
הוגשה בתאריך: 30/3/99
שולם בסך: 68.-
קבלה מס': 493

חלק א' (יסומלא ע"י התאים המקצועיים באזור)

1. תכנון: הריני/אינני מאשר אפשרות נטיעה על שטח של 5 דונם
של משק
התאמתה לתכנון המשק ויעוד השטחים.
תאריך 25/4/99 חתימת וחתימה

2. מים: הריני/אינני מאשר אפשרות נטיעה של שטח של ..... דונם,
מבחינת מכסת המים וזכות המים של השטח.

חישוב מכסת המים (בהקדמה של דחיית הבקשה)

מיכסות קיימים	שטח דונם	מים לדו מ"ק	מים לשטח מ"ק

סה"כ מים .....

תאריך ..... חתימת וחתימה .....

3. קרקע: התאמת הקרקע והאזור: הריני/אינני ממליץ לאשר בקשת שקר קרקע/לרבות הוצאות בדיקת הקרקע/* על השטח המבוקש נטע/* בהתאם לפירוט המפה המצורפת.
הערות: .....
השטח המבוקש נמצא פרוגנוסטי מבחינה טופוגרפית/מיקום/סוגי/סכנה קרה/*
רצ"ב מפת וסיעה מפורטת.
תאריך 20.4.99 חתימת וחתימה (של קרקע)

4. בדיקת מסעים:
הריני/אינני ממליץ לאשר הנטיעה הנ"ל.
הערות: .....
תאריך 31/3/99 חתימת וחתימה
משרד החקלאות
מיקי נוי
מדריך סובטרופים

חלק ב' (אישור סופי תואר)
הריני/אינני/* ממליץ לאשר הנטיעה הנ"ל.
הערות: .....
תאריך 29.4.99 חתימת וחתימה

הערות: מקור — למתנה לשמק פירות
העתק — למשרד האזורי
העתק — לנוטע

יש לצרף לבקשה: — מפה בק.מ. 1:5000 כשעל המפה מאותר שטח הנטיעה. הל
— התאמות בדיקות הקרקע
— משלום אגרת דמי שרות

ס' 24-חו

חשוב לזכור כי הגשת בקשה איננה מקנה עדיין היתר נטיעה, כגון מבדילים

שם המבקש: [redacted] מספר זהות מספר עוסק מורשה: [redacted]
המען: מעלה גמלא מס' טלפון .....
הנני מבקש לקבל מכסה אישית (היתר) לנטיעה: (מין הפרי) מנגו מס' השתילים 250
על שטח 5 דונם במקום אלבן מס' חלקות .....

(1) הבקשה היא למטע חדש בגודל של 5 דונם
(2) הבקשה היא לחידוש מטע (מין פרי) .....
שמעקר כשנת ..... בגודל של ..... דונם
בהתאם לאישור עקירת מס' .....
מים .....
(3) הבקשה היא נלווית מלאים למטע שנטע בשנת .....
לפי היתר מס' .....
(4) הבקשה היא לחידוש היתר מס' .....
משנת ..... שהוצא לנטיעת (מין פרי) .....
בשטח ..... דונם

הזן	הכנה	השטח בדונמים	שתילים בדונם	סה"כ שתילים
מאיה	13/1	5	50	250

(5) אם מכסה זו לא תאושר לי, אני מעדיף כאלטרנטיבה לקבל אישור לפיון פרי ..... מהקן .....
(למחוק את המיותר)

הצהרה על מטעים קיימים

הריני מצהיר בזה כי בנוסף לשטח המבוקש הנ"ל, מטעים במשקי המטעים הבאים לפי הפירוט:
תמרים 11 ד' ברקים 4 ד' ..... ד' ..... ד' .....
אבוקדו 4 ד' ליבי 4 ד' ..... ד' ..... ד' .....
מנגו 6 ד' ברקים 5 ד' ..... ד' ..... ד' .....

הצהרה על נתוני מים

הריני מצהיר בזה כי המים שאשתמש לנטיעה הנ"ל, יילקח מהקצבתי האישית. לא אבקש כל הקצבה נוספת כל עוד לא יחול שינוי מהוראות הקיבוץ באזור בו נמצא שטח הנטיעה האמור.

לחלק מס' רשיון בריכה .....
להלן שהיה מכסת המים ליחידה 3,000 מ"ק
מבקשים המקבלים מים ממשק פרטי יצרפו לבקשתם התחייבות חתומה על הכפות המפורטות.

לשימוש המנהלת
הריני מצהירים בזה על סיום מטע/פרדס
משותף ..... דונם

בעלות הקרקע: הנני מצהיר כי הקרקע המבוקשת לנטיעה בהתאם לפירוט הנ"ל הנו בבעלות .....
מסומן בספר האחוזה ..... קרקע זו הוכרה על ידי לטשן ..... שמס.

אישור בעל הקרקע: (במקרה של קרקע לאומית — אישור מינהל מקרקעי ישראל) הנני מאשר כי המבקש רשאי לטעת מטע בהתאם לפרטי הבקשה.
תאריך ..... חתימת בעל הקרקע ..... חתימה .....

תאריך מילוי הבקשה 14.2.99 חתימה וחותמת מבקש הבקשה

אישור המנהלת
חלק זה ימולא לגבי מבקשים חברי מושב. בשם האגודה הנני מאשר הבקשה והתחייבות ה...

מעלה גמלא
אשר עוכרים להתישבות
שלאית חיתוסית בע"מ

מ ד י נ ת י ש ר א ל
משרד החקלאות ופיתוח הכפר
מחוז גליל גולן

תאריך: 17.2.99

נספח הקצאת מים וקרקע לנטיעת מטעים ולשתילת פרחים

1. אבקשכם לאשר לי את הנטיעות והשתילה הבאות לשנת 1999, זאת במסגרת מכסת הקרקע והקצאת המים שברשותי.

2. אני מתחייב בזאת לא לדרוש תוספת מים בגין נטיעות אלו, או כל מיצוי אחר אם וכאשר יוחלט על הקצאות מים שונות בעתיד.

שימוש במים לשטחים הקיימים לשנת _____

הגידול	דונם	מ"ק / דונם	סה"כ
תמרים	11	300	3300
מנגו	6	700	4200
אבוקדו	4	700	2800
גויאבה	3	600	1800
רימון	4	500	2000
ברקס	5	800	4000
סה"כ	37		25500

יתרת מים 54400 מ"ק.

תכנית נטיעה ושתילה לשנת _____

הגידול	מיקום החלקה	דונם	מ"ק / דונם	סה"כ
מנגו	אלמ	5	700	3500
סה"כ				

[redacted] [redacted] מנלה גבעלא

חתימת המבקש שם המבקש שם היישוב

אנו מאשרים בזאת:

1. הקצאת המים של החקלאי לשנת _____ היא _____ מ"ק.

2. הקרקע לשתילה במסגרת משבצת הקרקע של האגודה ועומדת לרשות החקלאי.

17.2.99 מנהלה גמלאי [redacted]

תאריך חותמת האגודה וחתימה שם החותם

01/02/99 11:02 MISRAD HAHAKLAUT 972 6 9025597 001

לכבוד ר'
מועצת הפירות (ייצוא ושיווק)
רח' המסגר 69, תל אביב, מיקוד 67217
טל. 03-3333[illegible]

בקשה להקצאת מיכסת נטיעה אישית (והיתר נטיעה) לשנת 99

לפי חוק מועצת הפירות (ייצוא ושיווק) תשל"ג 1973

(לכל מין יש להגיש בקשה נפרדת)

מס' בקשה	99/[illegible]
הוגשה בתאריך	9.3.99
שולם בסך	[illegible]
קבלה מס'	237

חלק א' (יסולא ע"י התאים המוקצעים באיזור)

1. **מכון:** הריני/אנחנו מאשר אפשרות נטיעה על שטח של ___ דונם
של ___ התאמתה למכון המשק וייעוד השטחים.
תאריך 8/3/99 חותמת והחתימה

2. **מים:** הריני/אנחנו מאשר אפשרות נטיעה של שטח של ___ דונם.
מבחינת מכסת המים ותכולת המים של השטח.

חישוב תצרוכת המים (במקרה של דחיית הבקשה)

גידולים קיימים	שטח דונם	מים לדו' מ"ק	מים לשטח מ"ק

סה"כ מים ___

תאריך ___ חותמת והחתימה

3. **קרקע:** התאמת הקרקע והזנים: הריני/אנחנו* ממליץ לאשר בקשת סקר קרקע/לרבות תוצאות בדיקת הקרקע/* על חשבון המבוקש כולו/* בהתאם לפירוט המפה המצורפת.

הערות:
חשבון המבוקש נמצא פרובלמטי מבחינה טופוגרפיה/ניקוז/סחף/סכנת קרח/*
הציב מפת נטיעה מפורטת.

תאריך 20.4.99 חותמת והחתימה (תא קרקע)

4. **מדריך מטעים:**
הריני/אינו* ממליץ לאשר הנטיעה הנ"ל.

הערות:

תאריך 22/4/99 חותמת והחתימה

מיקי נדי
מדריך מרבדרופים
ממונה על ההקצאות

חלק ג' (אישור מנהל האזור)
הריני/אינני* ממליץ לאשר הנטיעה הנ"ל.

הערות:

תאריך 22/4/99 חותמת והחתימה

העתקים: מקור — למועצה לשוק פירות
העתק — למפרד האזורי
העתק — לנטע

יש לצרף לבקשה: — מפה בק.מ. 1:5000 כשעל המפה מאותר שטח הנטיעה. חל
— תוצאות בדיקות הקרקע
— תשלום אגרת דמי שרות

ס' 76-70

חשוב לזכור כי הגשת בקשה אינה מקנה עדיין היתר נטיעה. בגד מגדלים אשר יסגו ללא היתר עפ"י החוק לקנסות ו/או עקירת המטעים.

שם המבקש [redacted] מספר זהות מספר עוסק מורשה [redacted]

המען ___ מס' טלפון ___

הנני מבקש לקבל מכסת אישית (והיתר) לנטיעת: (מין המין) ___ מס' השתילים 426

על שטח ___ דונם במקום ___ גוש ___ חלקות ___

1) הבקשה היא למטע חדש בגודל של ___ דונם
2) הבקשה היא לחידוש מטע (מין פרי ___
שנעקר בשנת ___ בגודל של ___ דונם
בהתאם לאישור עקירת מס' ___
מיום ___
3) הבקשה היא לנטיעת מלואים למטע שנטע בשנת ___
לפי היתר מס' ___
4) הבקשה היא לחידוש היתר מס' ___
משנת ___ שהוצא לנטיעת (מין פרי) ___
בשטח ___ דונם

חזן	תכנה	חשטח בדונמים	שתילים בדונם	סה"כ שתילים	
[illegible]	13/7	8.5	56	426	

5) אם מכשה זו לא תאושר לי, אני מעדיף כאלטרנטיבה לקבל אישור למין פרי ___ מהזן ___
(למרוח את המיותר)

הצהרה על מטעים קיימים

הריני מצהיר בזה כי בנוסף לשטח המבוקש הנ"ל, נטועים במשקי המטעים הבאים לפי הפירוט:

מ' ___	מ' ___	מ' ___	מ' ___
מ' ___	מ' ___	מ' ___	מ' ___
מ' ___	מ' ___	מ' ___	מ' ___

הצהרה על נתוני מים

הריני מצהיר בזה כי המים שאשתמש לנטיעה הנ"ל, יילקח מהקצבתי השנתית, לא אבקש כל הקצבה נוספת כל עוד לא יחול שינוי בהוראות הקיצבה באזור בו נמצא שטח הנטיעה האמור.

לחלק מס' רשיון צריכה ___
לחלק סה"כ מכסת המים ליחידה ___ מ"ק

לשימוש האגרון:
הריני מצהיר בזה על סה"כ מטע/פרדס
משותף ___ דונם

מבקשים המקבלים מים מסמך מרטי יצרפו לבקשתם התחייבות המסך על הכמות המסוסקת.

בעלות הקרקע: הנני מצהיר כי הקרקע המבוקשת לנטיעה בהתאם לפירוט הנ"ל הנו בבעלות ___
סמוכין בסמר האחזה ___ קרקע זו הכורה על ידי למשך ___ שנים.

אישור בעל הקרקע: (במקרה של קרקע לאומית — אשור מינהל מקרקעי ישראל) הנני לאשר כי המבקש רשאי לנטוע מטע בהתאם לפרטי הבקשה.

תאריך ___ חותמת בעל הקרקע ___ חתימה ___

תאריך מילוי הבקשה ___ חתימה וחותמת מבקש הבקשה ___

אישור האגרונום
חלק זה ישולא לגבי מבקשים [illegible] הנני לאשר הבקשה והתצהרות הנ"ל.

חותמת והחתימת האגרונום ___

יעלה גמלא
יועצים להתישבות
וקלאית שיתופית בע"מ
רמת הגולן

מדינת ישראל
משרד החקלאות ופיתוח הכפר
מחוז גליל גולן

תאריך: 28.2.99

נספח הקצאת מים וקרקע לנטיעת מטעים ולשתילת פרחים

1. אבקשכם לאשר לי את הנטיעות והשתילה הבאות לשנת 1999, זאת במסגרת מכסת הקרקע והקצאת המים שברשותי.

2. אני,מתחייב בזאת לא לדרוש תוספת מים בגין נטיעות אלו, או כל פיצוי אחר אם וכאשר יוחלט על הקצאות מים שונות בעתיד.

שימוש במים לשטחים הקיימים לשנת 1999.

הגידול	דונם	מ"ק / דונם	סה"כ
מנגו	14.5	680	9860
בינקס בומרנג	5	700	3500
תמרים	5	700	3500
סה"כ	24.5		

יתרת מים 13140 מ"ק.

תכנית נטיעה ושתילה לשנת 1999.

הגידול	מיקום החלקה	דונם	מ"ק / דונם	סה"כ
מנגו	בכפר	8.5	680	5780
תמרים	בינה	10	400	4000
סה"כ				

חתימת המבקש — שם המבקש [redacted] — שם היישוב מעלה גמלא

אנו מאשרים בזאת:
1. הקצאת המים של החקלאי לשנת _____ היא _____ מ"ק.

2. הקרקע לשתילה במסגרת משבצת הקרקע של האגודה ועומדת לרשות החקלאי.

תאריך 1.3.99 — חותמת האגודה וחתימה — שם החותם

מעלה גמלא
מושב עובדים להתיישבות
חקלאית שיתופית בע"מ
רמת הגולן

מ ד י נ ת י ש ר א ל
משרד החקלאות ופיתוח הכפר
מחוז גליל גולן

תאריך: 26.2.99

נספח הקצאת מים וקרקע לנטיעת מטעים ולשתילת פרחים

1. אבקשכם לאשר לי את הנטיעות והשתילה הבאות לשנת 1999, זאת במסגרת מכסת הקרקע והקצאת המים שברשותי.

2. אני,מתחייב בזאת לא לדרוש תוספת מים בגין נטיעות אלו, או כל פיצוי אחר אם וכאשר יוחלט על הקצאות מים שונות בעתיד.

שימוש במים לשטחים הקיימים לשנת 1999.

הגידול	דונם	מ"ק / דונם	סה"כ
בננה	10	1650	16500
פרדס	3.5	750	2625
מנגו	5	700	3500
סה"כ			

יתרת מים 7375 מ"ק.

תכנית נטיעה ושתילה לשנת .

הגידול	מיקום החלקה	דונם	מ"ק / דונם	סה"כ
מנגו	נטיעה	10	700	7000
סה"כ				

[redacted] [redacted] מועצה מקומית מרום הגולן

חתימת המבקש שם המבקש שם היישוב

אנו מאשרים בזאת:
1. הקצאת המים של החקלאי לשנת _____ היא _____ מ"ק.

2. הקרקע לשתילה במסגרת משבצת הקרקע של האגודה ועומדת לרשות החקלאי.

"מועלה גמלא"
מושב עובדים להתישבות
חקלאית שיתופית בע"מ
רמת הגולן

1.3.99 יגאל הלמן

תאריך חותמת האגודה וחתימה שם החותם

יאבוד
מועצת הפירות (ייצור ושיווק)
רחי המסגר 69, תל אביב, מיקוד 67217
טל. 03-3335256
*
תאגיד

בקשה להקצאת מיכסת נטיעה אישית (היתר נטיעה) לשנת 1999

לפי חוק מועצת הפירות (ייצור ושיווק) תשל"ג 1973

(לכל מין יש לתגיש בקשה נפרדת)

מס' בקשה
חותמת בתאריך
שולם בסך
קבלת מס'

שם המבקש [redacted] מספר זהות מספר עוסק מורשה [redacted]

המען מושב עמיעד מיקוד 12945 מס' טלפון

הנני מבקש לקבל מכסה אישית (היתר) לנטיעת: (מין הפרי) אגס מס' השתילים

על שטח 10 דונם במקום נטיבה גוש חלקות

1) הבקשה היא למטע חדש בגודל של 10 דונם

2) הבקשה היא לחידוש מטע (מין פרי) _____ שנעקר בשנת _____ בגודל של _____ דונם בהתאם לאישור עקירה מס' _____ מיום _____

3) הבקשה היא לנטיעת מלואים למטע שוטע בשנת _____ לפי היתר מס' _____

4) הבקשה היא לחידוש היתר מס' _____ משנת _____ שהוצא לנטיעת (מין פרי) _____ בשטח _____ דונם

הזן	הכנת	השטח בדונמים	שתילים בדונם	סה"כ שתילים	
אבה	13-1	10	55	550	

5) אם מכסה זו לא תספיק לי, אני מעוניין כאלטרנטיבה לקבל אישור למין פרי _____ מהזן _____ (למחוק את המיותר)

הצהרה על מטעים קיימים

הריני מצהיר בזה כי בנוסף לשטח המבוקש הנ"ל, נטועים במשקי המטעים המאים לפי הפירוט:

ד'	ד'	ד'	ד'
ד'	ד'	ד'	ד'
ד'	ד'	ד'	ד'

הצהרה על נתוני מים

הריני מצהיר בזה כי המים שאשתמש לנטיעה הנ"ל, יילקח מהקצבתי האישית. לא אבקש כל הקצבה נוספת כל עוד לא יחול שינוי בהוראות הקיצוב באזור בו ממוקם שטח הנטיעה האמור.

לחלק מס' רשיון צריכה _____

לחלק סה"כ מכסת המים ליחידה _____ מ"ק

לשימוש האגודה:
הריני מצהיר בזה על סה"כ מטע/פרדס
משותף _____ דונם

מבקשים המקבלים מים מספק פרטי יצרנו לבקשתם התחייבות הספק על הכמות המסופקת.

בעלות הקרקע: הנני מצהיר כי הקרקע המבוקשת לנטיעה בהתאם לפירוט הנ"ל הנו בבעלות

סמוכין בסמר האחזה קרקע זו הוכרה על ידי למשך שנים.

אישור בעל הקרקע: (במקרה של קרקע לאומית — אשור מינהל מקרקעי ישראל) הנני לאשר כי המבקש רשאי לטעות מטע בהתאם לפרטי הבקשה.

תאריך 26.7.99 חותמת בעל הקרקע _____ חתימה _____

תאריך מילוי הבקשה _____ חתימה וחותמת מבקש הבקשה _____

אישור האגודה

חלק זה יעמוד לגבי מבקשים המ[illegible] הבקשה והחצהרות הנ"ל.

חותמת וחתימת האגודה _____

"מעלה גמלא"
מושב עובדים להתישבות
חקלאית שיתופית בע"מ
רמת הגולן

חלק ב' (מלא ע"י התאים הסקטוריים באזור)

1. **תכנון:** הריני/אינני מאשר אפשרות נטיעה על שטח של 10 דונם של _____ התאמתה לתכנון המשק ויעוד השטחים.
תאריך 8/3/99 חותמת וחתימה _____

2. **מים:** הריני/אינני מאשר אפשרות נטיעה של שטח של _____ דונם. מבחינת מכסת המים ותכולת המים של השנה.

חישוב תצרוכת המים (במקרה של דחיית הבקשה)

גידולים קיימים	שטח דונם	מים לדו מ"ק	מים לשטח מ"ק

סה"כ מים _____

תאריך _____ חותמת וחתימה _____

3. **קרקע:** התאמת הקרקע והזנים: הריני/אינני* ממליץ לאשר בקשת סקר קרקע/לרבות הנחאות בדיקת הקרקע/* על השטח המבוקש כולו/* בהתאם לפירוט הנמצא המצורפת.
הערות:
השטח המבוקש נמצא מרובלמטי מבחינה טופוגרפיה/ניקוז/סחף/מכנה קרקע/*
הצ"ב מפת נטיעה מפורטת.
תאריך 30.4.99 חותמת וחתימה (תא קרקע) _____

4. **מדריך מטעים:**
הריני/אינני ממליץ לאשר הנטיעה הנ"ל.
הערות:
תאריך _____ חותמת וחתימה _____

ישרד החקלאות
מרכז נוי
מדריך סובטרופים

חלק ג' (אישור מנהל האזור)
הריני/אינני/* ממליץ לאשר הנטיעה הנ"ל.
הערות:
תאריך _____ חותמת וחתימה _____

העתקים: מקור — למרכזה לשוק פירות
העתק — למשרד האזורי
העתק — למטע

יש לצרף לבקשה: — מפה בק.מ. 5000 : 1 בשעל המפה מאותר שטח הנטיעה. חל
— תוצאות בדיקות הקרקע
— תשלום אגרת דמי שרות

ב' 26-10

חשוב לזכור כי הגשת בקשה אינה מקנה עדיין היתר נטיעה. כנגד מנדלים אשר ישנו ללא היתר עצויים על"פי החוק לקנסות ו/או עקירת המטעים.

משרד החקלאות
רפיתוח הכפר
מחוז גליל - גולן
07. 03. 1999
דאר נכנס
תיק/אז נתמר

בקשה להקצאת מיכסת נטיעה אישית (ויתור נטיעה) לשנת 99

לפי חוק מועצת הפירות (ייצור ושיווק) תשל"ג 1973

(לכל מין יש להגיש בקשה נפרדת)

מס' בקשה	10.1.99
הוגשה בתאריך	2/13/99
שולם בסך	65
קבלה מס'	496

לשכת
מחוז מערבי (ייצור ושיווק)
רח' הנשר 49, ת"א, מיקוד 67213
טל. 333314-7

התאגד _____

שם המבקש [redacted] מספר זהות מספר שטח עודפה [redacted]

הסמ _____ מס' טלפון [redacted]

הנני מבקש לקבל מכסה אישית (ויתור) למטיעה: (מין הפרי) אבוקדו מס' השתילים 920

על שטח 10 דונם בקטע בקלטה בגוש _____ חלקות _____

1) הבקשה היא למטע חדש בגודל של 10 דונם

2) הבקשה היא לחידוש מטע (מין פרי) _____

שנעקר בשנת _____ בגודל של _____ דונם

בהתאם לאישור עקירה מס' _____

מיום _____

3) הבקשה היא להטיעת מלחים למטע שנטע בשנת _____ לפי היתר מס' _____

4) הבקשה היא לחידוש היתר מס' _____

משנת _____ שהוצא למטיעת (מין פרי) _____ בשטח _____ דונם

הון	הכנס	השטח בדונמים	שנתילים בדונם	סה"כ שתילים	
אג'מי	13/1	10	66	660	

5) אם מכסה זו לא תספיק לי, אני מעדיף כאלטרנטיבה לקבל אישור לגידול פרי _____ מהמין _____ (למחוק את המיותר)

הצהרה על מטעים קיימים

הריני מצהיר בזה כי בנוסף לשטח המבוקש הנ"ל, מטעים במשקי המטעים הבאים לפי הפירוט:

_____ ד' _____ ד' _____ ד' _____ ד' _____ ד' _____ ד'

_____ ד' _____ ד' _____ ד' _____ ד' _____ ד' _____ ד'

_____ ד' _____ ד' _____ ד' _____ ד' _____ ד' _____ ד'

הצהרה על נתוני מים

הריני מצהיר בזה כי המים שאשתמש למטיעה הנ"ל, יילקח מהקצבתי השנתית. לא אבקש כל הקצבה נוספת כל עוד לא יחול שינוי בהוראות הקיצוב באזור בו נמצא שטח המטיעה האמור.

לחלק מס' רשיון ביוב _____

לחלק סה"כ מכסת המים ליחידה 30,000 מ"ק

לשימוש האגודה
הריני מצהיר בזה על סה"כ מטע/פרחים
משותף _____ דונם

מבקשים המקבלים מים ממקל פרטי יצרו לבקשתם התחייבות חתומה על הכמות הנמדדת.

בעלות הקרקע: הנני מצהיר כי הקרקע המבוקשת לנטיעה בהתאם לפירוט הנ"ל הנו בבעלות _____

ומסומן מספר האחוזה _____ קרקע זו הבורה על ידי למשך _____ שנים.

אישור בעל הקרקע: (במקרה של קרקע לאומית — אשור מינהל מקרקעי ישראל) הנני לאשר כי המבקש רשאי לטעון מטע בהתאם לפרטי הבקשה.

תאריך _____ חותמת בעל הקרקע _____ חתימה _____

תאריך מילוי הבקשה 8.2.99 חתימה וחותמת מבקש הבקשה _____

אישור האגודה

חלק זה ישלח לגבי מבקשים חברי מושב, בשם האגודה הנני לאשר הבקשה והתחייבות הנ"ל

מועצה אזורית
מרשב אזורים לחקלאות שיתופית בע"מ
רמת הגולן

חלק ב' (ימולא ע"י הגופים המקצועיים באגור)

1. תכנון: הריני/איני מאשר אפשרות נטיעה על שטח של 10 דונם
של _____ התאמתה לתכנון המשק ויעוד השטחים.
תאריך 7/3/99 חותמת וחתימה _____

2. מים: הריני/איני מאשר אפשרות נטיעה של שטח של _____ דונם.
מבחינת מכסת המים ותכולת המים של השטח.

חישוב תצרוכת המים (בהקרה של דחיית הבקשה)

מידות קיימים	שטח דונם	מים לדו מ"ק	מים לשטח מ"ק

סה"כ מים _____

תאריך _____ חותמת וחתימה _____

3. קרקע: התאמת הקרקע והאזור: הריני/איני* ממליץ לאשר בקשת סקר קרקע/לרבות התאמות בדיקת הקרקע/* על השטח המבוקש כלל/* בהתאם לפירוט המצורף המצורפת.

הערות: _____

השטח המבוקש נמצא פרובלמטי מבחינה טופוגרפיה/ניקוז/סחף/סכנה קרה/*
תנאי מצת הטיעה מסוכנת.

תאריך 21.3.99 חותמת וחתימה (מא קרקע) _____

4. מדריך מטעים:
הריני/איננו ממליץ לאשור הנטיעה הנ"ל.

הערות: _____

תאריך 22/3/99 חותמת וחתימה _____

חלק ג' (אישור מנהל האגור)

הריני/איננו/* ממליץ לאשור הנטיעה הנ"ל.

הערות: _____

תאריך _____ חותמת וחתימה _____

הערות: מקור — למתבקש לשמוק פירות
העתק — למשרד האמורי
העתק — לגוטע

יש לצרף לבקשה: — מפה בק.מ. 1:5000 כשעל המפה מאותר שטח הנטיעה. הל
— תצהיר בדיקת הקרקע
— השלום אגרת דמי שרות

ר' אז-הו

חשוב לזכור כי הגשת בקשה אינה מקנה עדיין היתר נטיעה. כבר מבחילים

מ ד י נ ת י ש ר א ל
משרד החקלאות ופיתוח הכפר
מחוז גליל גולן

תאריך: 8.2.99

נספח הקצאת מים וקרקע לנטיעה מטעים ולשתילה פרחים

1. אבקשכם לאשר לי את הנטיעות והשתילה הבאות לשנת 1999, זאת במסגרת מכסת הקרקע והקצאת המים שברשותי.

2. אני מתחייב בזאת לא לדרוש תוספת מים בגין נטיעות אלו, או כל פיצוי אחר אם וכאשר יוחלט על הקצאות מים שונות בעתיד.

שימוש במים לשטחים הקיימים לשנת 1999.

הגידול	דונם	מ"ק / דונם	סה"כ
בננות	5	2000	10000
פיקוס	15	700	10500
אבוקדו	5	700	3500
סה"כ			24000

יתרת מים 6000 מ"ק.

תכנית נטיעה ושתילה לשנת 1999.

הגידול	מיקום החלקה	דונם	מ"ק / דונם	סה"כ
אבוקדו	בקתה	10	600	6000
סה"כ				

שם היישוב: מגדל שמס
שם המבקש: [redacted]
חתימת המבקש

אנו מאשרים בזאת:
1. הקצאת המים של החקלאי לשנת 1999 היא 30,000 מ"ק.

2. הקרקע לשתילה במסגרת משבצת הקרקע של האגודה ועומדת לרשות החקלאי.

שם החותם: [illegible]
חותמת האגודה וחתימה: מועצה אזורית גמלא, מרכז עובדים להתישבות חקלאית שיתופית בע"מ / רמת הגולן
תאריך: 20.2.99

01/20/99 11:02 MISRAD HACHAKLAUT 972 6 9065972 001

משרד החקלאות
ופיתוח הכפר
מחוז גליל - גולן
- 1. 03. 1999
דאר נכנס
תיק/אז נוסר

לכבוד
רשות ה"הפירות" (ייצור ושיווק)
רח' המסגר 64, ת"א, מיקוד 67213
טל' 33276-7

בקשה להקצאת מיכסת נטיעה אישית (היתר נטיעה) לשנת 79

לפי חוק מועצת הפירות (ייצור ושיווק) תשל"ג 1973

(לכל מין יש להגיש בקשה נפרדת)

מס' בקשה	65
הגשה בתאריך	7/2/79
שולם בסך	
קבלה מס'	694

תאזור: בית שאן

שם המבקש: [redacted] מספר זהות מספר עוסק מורשה: [redacted]

המען: מגדל העמק מס' טלפון:

הנני מבקש לקבל מכסה אישית (היתר) לנטיעת: (מין הפרי) מנגו מס' השתילים 440

על שטח 8 דונם במקום מגדל העמק נרש אגמון הלקות

1) הבקשה היא למטע חדש בגודל של ..... דונם

2) הבקשה היא להידרוש מטע (מין פרי) .....
שנעקר בשנת ..... בגודל של ..... דונם
בהתאם לאישור עקירה מס' .....
מיום .....

3) הבקשה היא לנטיעת מלואים למטע שנטע בשנת .....
לפי היתר מס' .....

4) הבקשה היא להידרוש היתר מס' .....
משנת ..... שהוצא לנטיעת (מין פרי) .....
בשטח ..... דונם

הזן	הכנה	השטח בדונמים	שתילים בדונם	סה"כ שתילים	
מנגו	13/1	8	55	440	

5) אם מכסה זו לא תאושר לי, אני מעוניין כאלטרנטיבה לקבל אישור למין פרי ..... מהזן .....
(למחוק את המיותר)

הצהרה על מטעים קיימים

הריני מצהיר בזה כי בנוסף לשטח המבוקש הניל, נטועים במשקי המטעים הנאים לפי הפירוט:

בננות 7 דונם	דונם	דונם	דונם
פרא 8 דונם	דונם	דונם	דונם
יתבן 9 דונם	דונם	דונם	דונם

הצהרה על נתוני מים

הריני מצהיר בזה כי המים שאשתמש למטיעה הניל, יילקח מהקצבתי השנתית, לא אבקש כל הקצבה נוספת כל עוד לא יחול שינוי בתוראות הקיבוץ באמור בו נמצא שטח הנטיעה האמור.

לשימוש האגודה
הריני מצהירים בזאת על סה"כ מטע/פרדס
משותף ..... דונם

להלן מס' רשיון צריכה .....

להלן סה"כ מכסת המים ליחידה 1,500 מ"ק

מבקשים המקבלים מים מספק פרטי יצרנו לבקשתם התחייבות הספק על הכמות המסופקת.

בעלות הקרקע: הנני מצהיר כי הקרקע המבוקשת לנטיעה בהתאם לפירוט הניל הנו בבעלות .....
סמוכין בספר האחזות ..... קרקע זו חכורה על ידי למשך ..... שנים.

אישור בעל הקרקע: (בסקרה של קרקע לאומית — אשור מינהל מקרקעי ישראל) הנני לאשר כי המבקש רשאי לטעת מטע בהתאם לפרטי הבקשה.

תאריך ..... חותמת בעל הקרקע ..... חתימה .....

תאריך מילוי הבקשה 7/2/79 חתימה וחותמת מבקש הבקשה

אישור האגודה

חלק זה ימולא לגבי מבקשים שאינם חברי הקיבוץ הנני לאשר הבקשה וההצהרות הניל.

חותמת וחתימת האגודה

חלק ב' (ימולא ע"י התאים המקצועיים באזור)

1. **תכנון:** הריני/אינני מאשר אפשרות נטיעה על שטח של 8 דונם
של מגדל העמק התאמתה לתכנון המשק וייעוד השטחים.
תאריך 3/3/79 חותמת וחתימה

2. **מים:** הריני/אינני מאשר אפשרות נטיעה של שטח של ..... דונם.
מבחינת מכסת המים וחטולת המים של הטנה.

חישוב תצרוכת המים (בסקרת של דחיית הבקשה)

גידולים קיימים	שטח דונם	מים לדו מ"ק	מים לשטח מ"ק

סה"כ מים .....

תאריך ..... חותמת וחתימה .....

3. **קרקע:** התאמת הקרקע והנוים: הריני/אינני* ממליץ לאשר בקשת סקר קרקע/לרבות תוצאות בדיקת הקרקע/* על השטח המבוקש כולו/* בהתאם לפירוט המפה המצורפת.
הערות:
השטח המבוקש נמצא פרובלסטי מבחינה טופוגרפיה/ניקוז/סחף/שכבה קרה/*
וצייב מפת נטיעה מפורטת.
תאריך 28.2.79 חותמת וחתימה (תא קרקע)

4. **מדריך מטעים:**
הריני/אינני ממליץ לאשר הנטיעה הניל.
הערות:
תאריך 22/2/79 חותמת וחתימה

חלק ג' (אישור מנהל האזור)
הריני/אינני/* ממליץ לאשר הנטיעה הניל.
הערות:
תאריך 18-3-79 חותמת וחתימה

העתקים: מקור — למרכזה לשווק פירות
העתק — למשרד האזורי
העתק — לנוטע

יש לצרף לבקשה: — מפת בק.מ. 1:5000 כשעל המפה מאותר שטח הנטיעה. חל
— תוצאות בדיקות הקרקע
— תשלום אגרת דמי שרות

מ' 16-תו

חשוב לזכור כי הגשת בקשה אינה מקנה עדיין היתר נטיעה. כנגד מגדלים אשר יטעו ללא היתר צפויים על־פי החוק לקנסות ו/או עקירת המטעים.

משרד החקלאות
חשב
מרכז שרותים

משרד החקלאות
מחוז גליל - גולן

תאריך: 25/1/99

נספח הקצאת מים להיתר נטיעה

1. אבקשכם לאשר לי את הנטיעות הבאות לשנת 1999. זאת במסגרת מכסת הקרקע והקצאת המים שברשותי לשנת 1998.
2. אני מתחייב בזאת לא לדרוש תוספת מים בגין נטיעות אלו, או כל פיצוי אחר אם וכאשר יוחלט על הקצאות מים שונות בעתיד.
3. סה"כ הקצאת המים לשנת 1998 30000 מ"ק.

שימוש במים 1998 למטעים קיימים

הגידול	דונם	מ"ק/דונם	סה"כ
1. בננה	7	1800	12600
2. פרדס	8	800	6400
3. מנגו	9	600	5400
4.			
סה"כ			24400

יתרת מים 4500 מ"ק.

תכנית נטיעה 1999

הגידול	דונם	מ"ק/דונם	סה"כ
1. מנגו	8	500	4000
2.			
3.			
4.			
סה"כ			

רבי גולן
שם המבקש

חתימת המבקש

אישור האגודה

מעלה עמל
שם הישוב

בקשה להקצאת מיכסת נטיעה אישית (היתר נטיעה) לשנת 99

לפי חוק [redacted]ת הפירות (ייצור ושיווק) תשל"ג 1973

(לכל סין יש לחגיש בקשה נפרדת)

מס' בקשה
חותמת בתאריך
שולם בסך
קבלה מס'

לכבוד
מועצת הפירות (ייצור ושיווק)
רח' המסגר 68, ת"א. ש.ד 217 67
טל. 333'56-7

חלק א' (יסולא ע"י הדאים המקצועיים באזור)

1. **תכנון:** הריני/אינני מאשר אפשרות נטיעה על שטח של ..... דונם
של ..... התאמתה להכנון המשק וייעוד השטחים.
תאריך 8/3/99 ..... חותמת וחתימה

2. **מים:** הריני/אינני מאשר אפשרות נטיעה של שטח של ..... דונם.
מבחינת מכסת המים וחבולת המים של המעגה.

הישוב מצרוכת המים (במקרה של דחיית הבקשה)

מדולים קיימים	שטח דונם	מים לדי מ"ק	מים לשטח מ"ק

סה"כ מים .....

תאריך ..... חותמת וחתימה

3. **קרקע:** התאמת הקרקע והזרים: הריני/אינני* ממליץ לאשר בקשת מיקר קרקע/לרצות תוצאות בדיקת הקרקע/* על השטח המבוקש כולו/* בהתאם לפירוט המפה המצורפת.

הערות:
השטח המבוקש נמצא פרובלמטי מבחינה טופוגרפיה/מיקום/סחף/סכנה קרה/*
הציב מפת הטיעה מפורטת.

תאריך 14.3.99 ..... חותמת וחתימה (תא קרקע)

4. **מדריך מטעים:**
הריני/אינו ממליץ לאשר הנטיעה הנ"ל.

הערות:

תאריך 22/3/99 ..... חותמת וחתימה

משרד החקלאות
מיקי נוי
מדריך סובטרופים

חלק ג' (אישור מנהל האזור)
הריני/אינני* ממליץ לאשר הנטיעה הנ"ל.

הערות:

תאריך 15/3/99 ..... חותמת וחתימה

העתקים: מקור — למרכז לשוק פירות
העתק — למשרד האזורי
העתק — לנטע

יש לצרף לבקשה: — מפה בק.מ. 5000 : 1 כשעל המפה מאותר שטח הנטיעה. חל
— תוצאות בדיקות הקרקע
— תשלום אגרת דמי שירות

מ' 74-ת'

חשוב לזכור כי הגשת בקשה אינה מקנה עדיין היתר נטיעה. כנגד מגדלים אשר יטעו ללא היתר צפויים על"פי החוק לקנסות ו/או עקירת המטעים.

מס' הבקשה 99

1. הבקשה היא למטע חדש בגודל של 9 **דונם**

2. הבקשה היא לחידוש מטע (מין פרי .....
שנעקר בשנת ..... **בגודל של** ..... **דונם**
בהתאם לאישור עקירה מס' .....
מיום .....

3. הבקשה היא לנטיעת סלואים למטע שנטע בשנת .....
לפי היתר מס' .....

4. הבקשה היא לחידוש היתר מס' .....
משנת ..... **שהוצא לנטיעת (מין פרי)** .....
בשטח ..... **דונם**

מספר זהות מספר עוסק מורשה [redacted]

שם המבקש ..... (052-5149149)
המען .....
מס' טלפון .....
הנני מבקש לקבל מכסת אישית (היתר) לנטיעת: (מין הפרי) ..... **מס' השתילים** 297
על שטח 9 **דונם במקום** ..... **גוש** ..... **חלקות** .....

הזן	הכנה	השטח בדונמים	שתילים בדונם	סה"כ שתילים	
	13/1	9	33	297	

5) אם מכסת זן לא תאושר לי, אני מעוניין כאלטרנטיבה לקבל איזור למין פרי ..... **מחוז** .....
(למחוק את המיותר)

הצהרה על מטעים קיימים

הריני מצהיר בזה כי בנוסף לשטח המבוקש הנ"ל, נטועים במשקי המטעים הבאים לפי הפירוט:

ד'	ד'	ד'	ד' .....
ד'	ד'	ד'	ד' .....
ד'	ד'	ד'	ד' .....

הצהרה על נתוני מים

הריני מצהיר בזה כי המים שאשתמש לנטיעה הנ"ל, יילקח מחקצבתי השנתית, לא אבקש כל חקצבת נוספת כל עוד לא יחול שינוי בהוראות הקיבוץ באזור בו נמצא שטח הנטיעה האמור.

לשימוש האגודה:
הרינו מצהירים בזה על סה"כ מטע/פרדס
משותף ..... דונם

להלן מס' רשיון צריכה .....
להלן סה"כ מכסת המים ליחידה ..... מ"ק

מבקשים המקבלים מים מוסמך פרטי יצרנו לבקשתם התחייבות חסמך על הכמות המסומכת.

בעלות הקרקע: הנני מצהיר כי הקרקע המבוקשת לנטיעה בהתאם לפירוט הנ"ל הנו בבעלות .....
המוכרן בספר האחזקה ..... קרקע זו הוכרה על ידי למשך ..... שנים.

אישור בעל הקרקע: (במקרה של קרקע לאומית — אשור מינהל מקרקעי ישראל) הנני לאשר כי המבקש רשאי לטעת מטע בהתאם לפרטי הבקשה.

תאריך ..... **חתימת בעל הקרקע** ..... **חתימה** .....

תאריך מילוי הבקשה ..... חתימה וחותמת מבקש הבקשה .....

אישור האגודה
חלק זה ימולא לגבי מבקשים [redacted] לאשר הבקשה והצהרות הנ"ל.

חתימת וחתימות האגודה .....

מועצה גמלאי
מיוחד עובדים להתיישבות
חקלאית שיתופית בע"מ
רמת הגולן

מ ד י נ ת י ש ר א ל
משרד החקלאות ופיתוח הכפר
מחוז גליל גולן

תאריך: 25.2.99

נספח הקצאת מים וקרקע לנטיעת מטעים ולשתילת פרחים

1. אבקשכם לאשר לי את הנטיעות והשתילה הבאות לשנת 99, זאת במסגרת מכסת הקרקע והקצאת המים שברשותי.

2. אני מתחייב בזאת לא לדרוש תוספת מים בגין נטיעות אלו, או כל פיצוי אחר אם וכאשר יוחלט על הקצאות מים שונות בעתיד.

שימוש במים לשטחים הקיימים לשנת 98.

הגידול	דונם	מ"ק / דונם	סה"כ
תפוח	10	500	5000
הדרים	5	500	2500
בננות	7	1500	10500
סה"כ			18,000

יתרת מים 12000 מ"ק.

תכנית נטיעה ושתילה לשנת 99.

הגידול	מיקום החלקה	דונם	מ"ק / דונם	סה"כ
תפוח	טרסה	9	500	4500
סה"כ				

[redacted] [redacted] מרגלית גולן

חתימת המבקש שם המבקש שם היישוב

אנו מאשרים בזאת:
1. הקצאת המים של החקלאי לשנת _____ היא _____ מ"ק.

2. הקרקע לשתילה במסגרת משבצת הקרקע של האגודה ועומדת לרשות החקלאי.

28.2.99 ש. בן חיים ש. בן חיים

תאריך חותמת האגודה וחתימה שם החותם

לכבוד
מועצת הפירות (ייצור ושיווק)
רח' הסיגר 8, ת"א. קוד 67217
טל. 3332564-7

בקשה להקצאת מיכסת נטיעה אישית (היתר נטיעה) לשנת _____

לפי חוק מועצת הפירות (ייצור ושיווק) תשל"ג 1973

(לכל סוג יש לתגיש בקשה נפרדת)

מס' בקשה 6199
הוגשה בתאריך 27.1.99
שולם בסך 63
קבלה מס' 78

תאזור רמת הגולן

שם המבקש [redacted] מספר זהות מספר עוסק מורשה [redacted]

המען מגלי מנחם רמת הגולן מס' טלפון

הנני מבקש לקבל מכסה אישית (היתר) לנטיעת: (סוג הפרי) תמרים מס' חשתילים 75

על שטח 5 דונם במקום אלה כרם תמרים חלקות אלבן

1) הבקשה היא למטע חדש בגודל של _____ דונם

2) הבקשה היא לחידוש מטע (סוג פרי) תמרים שנעקר בשנת 1992 בגודל של 5 דונם

בהתאם לאישור עקירת מס' _____

מיום _____

3) הבקשה היא למטיעת מלואים למטע שנטע בשנת _____ לפי היתר מס' _____

4) הבקשה היא לחידוש היתר מס' _____ משנת _____ שהוצא לנטיעת (סוג פרי) _____ בשטח _____ דונם

חלון	תכנה	חשקה בדונמים	שתילים בדונם	סה"כ שתילים	
חיוני	✓	5	13	75	

5) אם מכסה זו לא תאושר לי, אני מעוניין כאלטרנטיבה לקבל אישור לסוג פרי _____ מהסוג _____ (לסמן את המיותר)

הצהרה על מטעים קיימים

הריני מצהיר בזה כי בנוסף לשטח המבוקש חל"ל, שטחים במשקי המטעים הבאים לפי הפירוט:

מגן 25 ד' _____ ד' _____ ד' _____ ד' _____ ד' _____

_____ ד' _____ ד' _____ ד' _____ ד' _____ ד' _____

_____ ד' _____ ד' _____ ד' _____ ד' _____ ד' _____

הצהרה על נתוני מים

הריני מצהיר בזה כי המים שאשתמש לנטיעה חל"ל, יילקח מהקצבתי השנתית. לא אבקש כל הקצבה נוספת כל עוד לא יחול שינוי בהוראות הקיצוב באזור בו נמצא שטח הנטיעה האמור.

לחלן מס' רשיון צריכה _____

לחלן סה"כ מכסת המים ליחידה 18,000 מ"ק

לשימוש האגודה
הרינו מצהירים בזה על סה"כ מטע/פרדס
משותף _____ דונם

מבקשים המקבלים מים ממקור פרטי יצרפו לבקשתם התחייבות הסמך על הכמות המסוסקת.

בעלות הקרקע: הנני מצהיר כי הקרקע המבוקשת לנטיעה בהתאם לפירוט חל"ל הנו בבעלות _____ סמוכין בספר האחוזה _____ קרקע זו הוכרה על ידי למשך _____ שנים.

אישור בעל הקרקע: (בסקרה של קרקע לאומית — אשור מינהל מקרקעי ישראל) הנני לאשר כי המבקש רשאי לטעת מטע בהתאם לפרטי הבקשה.

תאריך _____ חותמת בעל הקרקע _____ חתימה _____

[redacted]

תאריך מילוי הבקשה 10/12/98 חתימה וחותמת מבקש הבקשה

אישור האגודה

חלק זה ימולא לגבי מבקשים חברי מושב. בשם האגודה הנני לאשר הבקשה וההצהרות לעיל.

חותמת וחתימת האגודה _____

ג. לפנדל

חלק ב' (ימולא ע"י הגופים המקצועיים באזור)

1. **תכנון:** הריני/אינני מאשר אפשרות הטיעה על שטח של _____ דונם
בהתאמה לתכנון המשק וייעוד הקרקע. נמרוד רכזת תיכנון
תאריך 31.1.99 חתימה וחותמת

2. **מים:** הריני/אינני מאשר אפשרות הטיעה של שטח של _____ דונם.
מבחינת מכסת המים ותכולת המים של המצר.

חישוב תצרוכת המים (במקרה של רחיית הבקשה)

מידולים קיימים	שטח דונם	מים מי"ק	מים לשטח מ"ק

מי גולן
אגודת מים שיתופית
למועצה המקומית בע"מ
ת.ד. 50 קצרין 12900

תאריך _____ חותמת וחתימה

3. **קרקע:** התאמת הקרקע והוגים: הריני/אינני* ממליץ לאשר בקשת שטר קרקע/לרכות תוצאות בדיקת הקרקע/* על השטח המבוקש כולו/* בהתאם לפירוט המפה המצורפת.
הערות:
השטח המבוקש נמצא פרובלמטי מבחינה טופוגרפיה/ניקוז/סחף/סכנה קרה/*
חייב מפת נטיעה מפורטת.
תאריך 31.1.99 חותמת וחתימה (רא"ש קרקע)

4. **מדריך מטעים:**
הריני/אינני ממליץ לאשור הנטיעה חל"ל.
הערות:
תאריך _____ חותמת וחתימה

חלק ג' (אישור מנהל האזור)
הריני/אינני* ממליץ לאשור הנטיעה חל"ל.
הערות:
תאריך 31-1-99 חותמת וחתימה
מתי גליל-גולן
רגאל רון
מנהל המחוז

העתקים: מקור — למועצה לשווק פירות
העתק — למשרד האזורי
העתק — למטע

יש לצרף לבקשה: — מפת בק.מ. 5000:1 כשעל המפה מאותר שטח הנטיעה. חל
— תוצאות בדיקות הקרקע
— תשלום אגרת דמי שרות

ס' 75-תו

חשוב לזכור כי הגשת בקשת אינה מקנה עדיין היתר נטיעה. כגון מגדלים אשר יטעו ללא היתר צפויים עליהם חוק לקנסות ו/או עקירת המטעים.

לכבוד
מועצת הפירות (ייצור ושיווק)
רח' הסביון 68, ת"א קוד 67217
טל. 7-33356

בקשה להקצאת מיכסת נטיעה אישית (היתר נטיעה) לשנת _____

לפי חוק מועצת הפירות (ייצור ושיווק) תשל"ג 1973

(לכל מין יש להגיש בקשה נפרדת)

מס' בקשה
הוגשה בתאריך
שולם בסך
קבלה מס'

תאזור [redacted]

שם המבקש [redacted] מספר זהות מספר עוסק מורשה [redacted]

המען [redacted] מס' טלפון [redacted]

הנני מבקש לקבל מכסה אישית (היתר) לנטיעת: (מין הפרי) תמרים מס' השתילים 75

על שטח 5 דונם במקום רבה טיב תמרים חלקות אלבר

1) הבקשה היא למטע חדש בגודל של _____ דונם

2) הבקשה היא לחידוש מטע (מין פרי) תמרים שנעקר בשנת 1992 בגודל של 5 דונם

בהתאם לאישור עקירה מס' _____

מיום _____

3) הבקשה היא לנטיעת סלואים למטע שנטע בשנת _____ לפי היתר מס' _____

4) הבקשה היא לחידוש היתר מס' _____ משנת _____ שהוצא לנטיעת (מין פרי) _____ בשטח _____ דונם

מין	הכנה	השטח בדונמים	שתילים בדונם	סה"כ שתילים	
תמרים	✓	5	13	75	

5) אם מכסה זו לא תאושר לי, אני מעוניין באלטרנטיבה לקבל אישור למין פרי _____ מתוך _____ (לסמוך את המתאים)

הצהרה על מטעים קיימים

הריני מצהיר בזה כי בנוסף לשטח המבוקש חל"ל, נטועים במשקי המטעים הנאים לפי הפירוט:

מנגו 25 ד'	ד'	ד'	ד'	ד'
ד'	ד'	ד'	ד'	ד'
ד'	ד'	ד'	ד'	ד'

הצהרה על נתוני מים

הריני מצהיר בזה כי המים שאשתמש לנטיעה חל"ל, יילקח מהקצבתי השנתית. לא אבקש כל הקצבה נוספת כל עוד לא יחול שינוי בתוראות הקיצוב באזור בו נמצא שטח הנטיעה האמור.

לחלן מס' רשיון מיכה _____

לחלן סה"כ מכסת המים ליחידה 18,000 מ"ק

לשימוש האגודה
הריני מצהירים בזה על סה"כ מטע/פרדס משותף _____ דונם

מבקשים המקבלים מים מספק פרטי יצרנו לבקשתם התחייבות הספק על הכמויות המסופקות.

בעלות הקרקע: הנני מצהיר כי הקרקע המבוקשת לנטיעה בהתאם לפירוט חל"ל הנני בבעלות _____ המוכין בשטר האחוזה _____ קרקע או חכורה על ידי למשך _____ שנים

אישור בעל הקרקע: (במקרה של קרקע לאומית — אשור מינהל מקרקעי ישראל) הנני לאשר כי המבקש רשאי לטעת מטע בהתאם לפרטי הבקשה.

תאריך _____ חותמת בעל הקרקע _____ חתימה _____

[redacted]

תאריך מילוי הבקשה 10/12/98 חתימה וחותמת מבקש הבקשה

אישור האגודה

חלק זה ימולא בנני מבקשים חברי מושב, בשם האגודה הנני לאשר הבקשה והצהרות חל"ל.

חותמת וחתימת האגודה _____

לטועצה

חלק ב' (ימולא ע"י בעלי התאים המקצועיים באזור)

2. **תכנון:** הריני/אינני מאשר אפשרות נטיעה על שטח של 5 דונם
של תמרה
התאמתה לתכנון המשק ויעוד השטחים
תאריך 31.1.99 חותמת וחתימה
שץ כמרוד
רכז תא תכנון

3. **מים:** הריני/אינני מאשר אפשרות נטיעה של שטח של _____ דונם.
מבחינת מכסת המים ותכולת המים של השטח.

חישוב תצריכת המים (במקרה של זחיית הבקשה)

מידולים קיימים	שטח דונם	מים לדי מ"ק	מים לשטח מ"ק

מי גולן
אגודת מים שיתופית
למשקי עזר בע"מ
ת.ד. 50 קצרין, 12900
חותמת וחתימה

תאריך _____

4. **קרקע:** התאמת הקרקע והאזור: הריני/אינני* ממליץ לאשר בקשת עקר קרקע/לרבות תוצאות בדיקת הקרקע* על השטח המבוקש כולה/* בהתאם לפירוט הטבה המצורפת.

הערות:
השטח המבוקש נמצא פרבלמטי מבחינה טופוגרפיה/ניקוז/סחף/סכנה קרה/*
רצ"ב מפת נטיעה מפורטת.

תאריך 31.1.99 חותמת וחתימה (מנא קרקע)

4. **מדריך מטעים:**
הריני/אינני ממליץ לאשר הנטיעה חל"ל.

הערות:

תאריך _____ חותמת וחתימה

חלק ג' (אישור מנהל האזור)

הריני/אינני/* ממליץ לאשר הנטיעה חל"ל.

הערות:

תאריך 31-1-99 חותמת וחתימה
מרדכי גולן
רכז
מנהל המחוז

העתקים: מקור — למועצה לשווק פירות
העתק — למשרד האזורי
העתק — לנוטע

יש לצרף לבקשה: — מפה בק.מ. 1:5000 כשעל המפה מאותר שטח הנטיעה. חל
— תוצאות בדיקות הקרקע
— השלום אגות דמי שרות

מ' 76-תל

חשוב לזכור כי הגשת בקשה אינה מקנה עדיין היתר נטיעה. כנגר מגדלים אשר יטעו ללא היתר צפויים על־פי החוק לקנסות ו/או עקירת המטעים.

בנק הדואר

העתק קבלה

אגרה בעד בדיקת בקשה לאישור תוכנית השקעה

(2) 0-08311-3

מס' חשבון בנק הדואר

(1) 0000078

על שם: משרד החקלאות - משרד אזורי צפת

חותמת בנק הדואר

שולם מידי: [redacted]

מס' זהות/עוסק מורשה: [redacted]

ישוב: אלה אלה

מס' תוכנית השקעה: / /

(3) הסכום במילים: שישים ושלשה שח'.

הסך: 63

מסמך זה ישמש קבלה רק לאחר הסבעת חותמת קופה של הבנק וחתימת הפקיד.

חלק זה יימסר על ידי החקלאי למשרד המחוזי, בצירוף לבקשה לאישור תוכנית השקעה.

בנק הדואר

קבלה

אגרה בעד בדיקת בקשה לאישור תוכנית השקעה

(2) 0-08311-3

מס' חשבון בנק הדואר

(1) 0000078

על שם: משרד החקלאות - משרד אזורי צפת

חותמת בנק הדואר

שולם: [redacted]

ישוב: אלה אלה

/ /

(3) הסכום במילים: שישים ושלשה שח'

הסך: 63

מסמך זה ישמש קבלה רק לאחר הסבעת חותמת קופה של הבנק וחתימת הפקיד.

אנא שמור על הקבלה בכל מקרה פניה או בירור בקשר לחשלום זה יש להציג קבלה זו.

מדינת ישראל
משרד החקלאות
מחוז גליל גולן

תאריך:

נספח הקצאת מים וקרקע לנטיעה ולשתילת פרחים

1. אבקשכם לאשר לי את הנטיעות והשתילה הבאות לשנת 1999, זאת במסגרת מכסת הקרקע והקצאת המים שברשותי.

2. אני מתחייב בזאת לא לדרוש תוספת מים בגין נטיעות אלו, או כל פיצוי אחר אם וכאשר יוחלט על הקצאות מים שונות בעתיד.

שימוש במים לשטחים הקיימים לשנת 1998

הגידול	דונם	מ"ק/דונם	סה"כ
אבוקדו	25	600	15,000
פרדס	6	500	3,000
סה"כ			18,000

יתרת מים 12,000 מ"ק

תכנית נטיעה ושתילה לשנת 1999

הגידול	מיקום החלקה *	דונם	מ"ק/דונם	סה"כ
קיווי	גיבה	5	200	1,000
תמרים	גיבה	5	100	500
סה"כ				1,500

* נא לצרף סקיצה או מפה של החלקות.

[redacted]
שם המבקש

מעלה גמלא
שם הישוב

[redacted]
חתימת המבקש

אנו מאשרים בזאת:
1. הקצאת המים של החקלאי לשנת 199 היא _____ מ"ק.

2. הקרקע לשתילה במסגרת משבצת הקרקע של האגודה ועומדת לרשות החקלאי.

"מעלה גמלא"
מושב עובדים להתישבות
חקלאית שיתופית בע"מ
רמת הגולן

שם החותם חותמת האגודה וחתימה תאריך

חישוב צריכת המים - משק [redacted]				
	המין	שטח בדונם	מ"ק/דונם	סך הכל צריכה
שטח קיים	תפוח		650	0
	חבוש		650	0
	משמש		550	0
	שזיף יפני		650	0
	אגס		625	0
	דובדבן		500	0
	שזיף אירופי		700	0
	פקאן		750	0
	הדרים אחרים	6	650	3,900
	נקטרינה מוקדמת		500	0
	נקטרינה מאוחרת		700	0
	קיוי		800	0
	אשכולית אדומה		750	0
	תמר		1,800	0
	מנגו	25	600	15,000
	סך הכל	31.00		18,900
מכסת המים				30,000
נטיעה מבוקשת	תפוח		650	0
	תפוח מוקדם		650	0
	משמש		550	0
	שזיף יפני		650	0
	אגס		625	0
	דובדבן		500	0
	שזיף אירופי		700	0
	פקאן		750	0
	הדרים		650	0
	נקטרינה מוקדמת		500	0
	נקטרינה מאוחרת		700	0
	קיוי		800	0
	אשכולית אדומה		750	0
	תמר	5	1,800	9,000
	ליצ'י	5	550	2,750
	מנגו		600	0
	סך הכל	10.00		11,750
יתרת מים				-650

הוכן ע"י נמרוד שץ