

רשם

מס

4150/35 א

אלקנה גי (2)

שם תיק: אלקנה גי  
 מזהה פיוז: 4150/35-א  
 מזהה פריט: 0013y6r  
 כתובת: 3-312-9-4-7  
 תאריך הדפסה: 30/08/2017



מחפץ ומיזער ע"י המשקם ירושלים  
 טל. משרד 2-226361 מפעל 716732





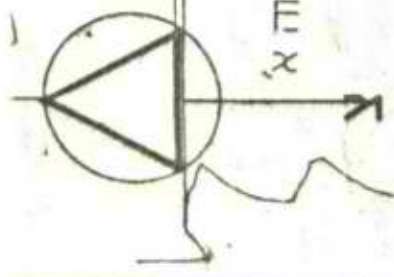

153 000

שערי תקוה א'

שערי תקוה ג'

100 750 152 500

154 000

152 500

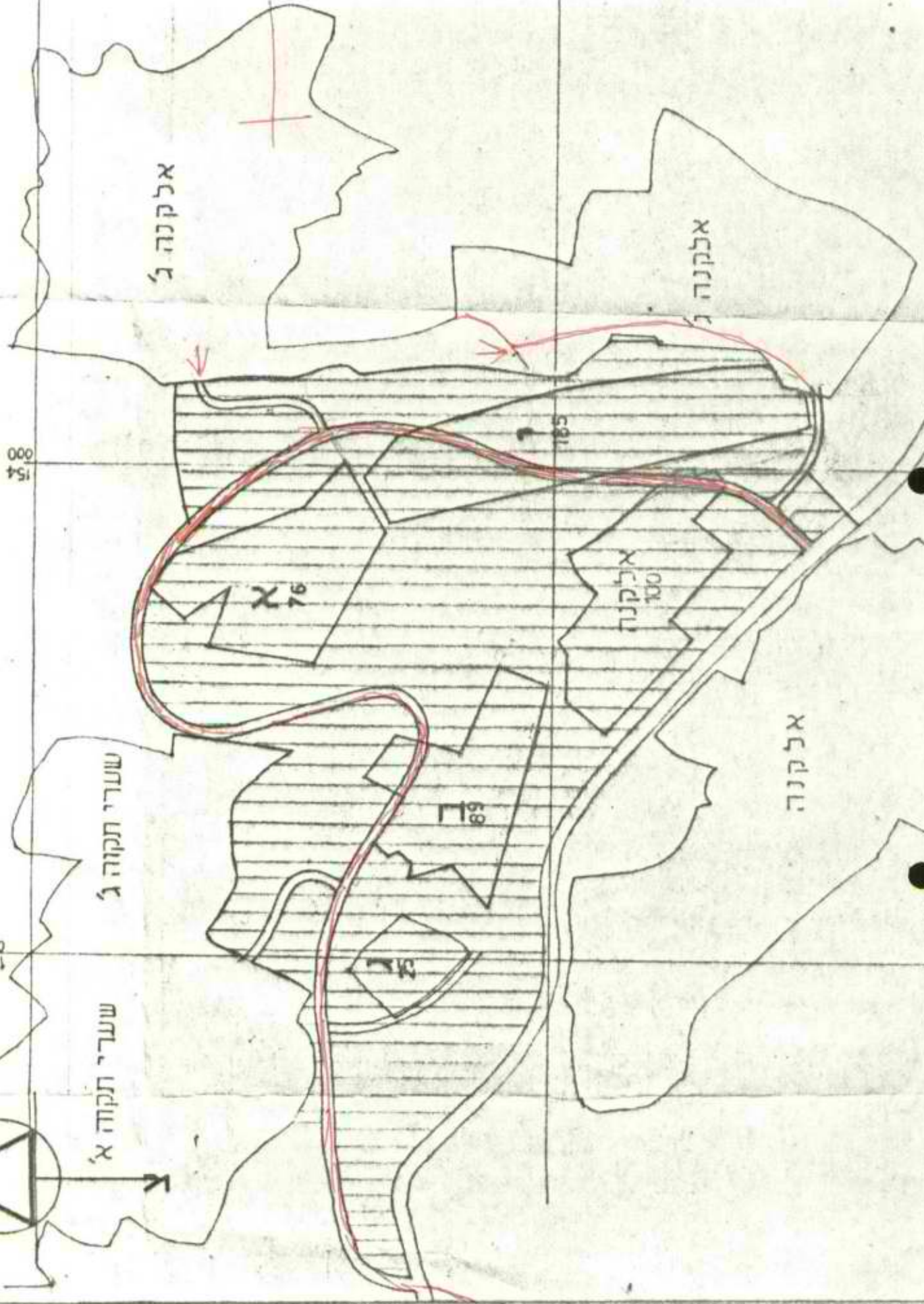

אלקנה ג'

אלקנה ג'

אלקנה 100

אלקנה

76

77

89

165

N 760 830



20/2/84

י/506/74

*אלקנה ג*

לכבוד  
מר אברהם שבות  
רכז ועדה מקומית לתכנון ובניה  
מועצה אזורית שומרון

א.נ.

הנדון: אלקנה ג

בהמשך לתכניות ומסמכים שנמסרו לכם ביום 12/2/84 לצורך קבלת מתן חוקף לתכנית המתאר של אלקנה ג, הננו לצרף את המסמכים הבאים:

- 1) 2 צילומים של חקנון סופי אלקנה ג.
- 2) אישור אדריכל מ. אזמנוב על הסכמתו להמשך הטיפול בתכנית המתאר ע"י משרד יערי רוזן.
- 3) תכניות הכבישים עם נקודות דיקור לאורך המגרשים.
- 4) חתכים לרוחב הכבישים.
- 5) מכתב קמ"ט תעבורה בנושא הכבישים באלקנה ג.
- 6) סיכום פתרון סילוק שפכים בצרוף תכנית אזורית של ת.ה.ל. ובצרוף פרשה טכנית לתכנית אב למפעל המים והביוב בישוב.

נודה לכם על טיפולכם המהיר לקבלת חוקף לתכנית המתאר.

בחודה מראש,

בכבוד רב,  
*יערי רוזן*  
אינג' יערי רוזן

העחק: ✓  
ס/שר החקלאות מר דקל  
א/מ טרי - י.ל.ל.  
אדריכל מושקוביץ



א.נ.ג



סגן שר החקלאות  
מיכאל דקל

תאריך 21.1.83

לכבוד  
מר פרנקל בנימין - מכון רקח לפיסיקה  
האוניברסיטה העברית  
ירושלים.

א.נ.ג.

קבלנו את מכתבך מיום 3/1/83 בענין פתוח אלקנה ג'.

כידוע לך אלקנה ג' נמצאת באזור הביקוש הגבוה. משרד  
הבנוי והשכון קבע את אמות המידה לפתוח בישובים באזור  
זה בהתאם לסמכויותיו.

אין בטמכותנו לשנות אמות מידם אלו.

בכבוד רב  
  
מיכאל דקל  
סגן שר החקלאות.

העתק: מרגלית יוסף- ראש חמינהל לבניה כפרית.

האוניברסיטה העברית בירושלים

THE HEBREW UNIVERSITY OF JERUSALEM



THE RACAH INSTITUTE OF PHYSICS  
CENTER FOR PLASMA PHYSICS

מכון רקח לפיזיקה  
מרכז לפיזיקת הפלסמה

טלפון 58-1021  
טלפקס 25391

3-1-83

ד"ר אריאל אורן - פיזיקת פלזמה

ק"מ



לכבוד  
מאמר המוקדמות  
העסק  
אריאל אורן

היינו מודים לכם מראש על תגובתכם. אנחנו יודעים שאתם עובדים קשה מאוד.

במקרה שהעסקתם נעצרה למעשה אנו מקווים שתוכלו להשיג את המימון הדרוש.

בנוסף, הכנסים שאתם מקבלים מההעסק, יחד עם הכנסים מהמחקר, יוכלו לסייע לכם.

עם הציבה של המימון של 7700\$ על תוכנית המחקר.

בנוסף, נכנסו יקנו קרקעית כ-400 מ"ר, הממוקמת במרכז המחקר שלכם.

אנחנו מקווים שהמימון יאפשר לכם להמשיך את המחקר שלכם.

בנוסף, נכנסו למימון של 7700\$ על תוכנית המחקר.

אנו מקווים שהמימון יאפשר לכם להמשיך את המחקר שלכם.

אנחנו מקווים שהמימון יאפשר לכם להמשיך את המחקר שלכם.

אנחנו מקווים שהמימון יאפשר לכם להמשיך את המחקר שלכם.

בט"ב

ד"ר אריאל אורן

העמית שלי המדע והפיזיקה של הפלזמה.



**יו"ש - השקעות במקרקעין ופיתוח בע"מ**  
**INVESTMENT IN LAND & DEVELOPMENT IN JUDEA & SAMARIA Co. Ltd.**

י"ג באב תשמ"ב  
2/8/82  
י/730/82

לכבוד

מר אלי ברייטברד  
משרד הדתות  
ירושלים

דוד סגל  
יו"ר המועצה הדתית  
שומרון

שלום רב,



הנדון: אלקנה ג' - בית כנסת, מקווה

הישוב החדש אלקנה ג' הוא מבין הישובים ההולכים ומוקמים ביוזמתה ובאחריותה של חברת יו"ש - השקעות במקרקעין ופיתוח בע"מ - בשיטת בנה ביהך.

הישוב קיבל את אישורה של וועדת שרים לענייני החישובות בישיבתה מיום 3/5/82 החלטה מס' הת/26.

תכנית המתאר של הישוב הופקדה במועצה הכנון עליונה בית אל בישיבתה מס' 201/10/82 מחאריך 9/5/82.

הישוב ימנה בשלב א' 360 משפחות אשר קנו מגרשים והתחייבו לבנות את ביתם במקום. כ- 50% מהמשתכנים, כלומר כ- 175 משפחות הינם דתיים, הנזקקם לכל שירותי הדת הנחוצים כגון: בתי כנסת, מקוואות וכד'.

לרשות הישוב עומד צוות הקמה, כאשר בין אנשי הצוות אדריכל ומהנדס שתפקידם להכין תכנית ראשונית והערכת תקציבית לבית הכנסת ולמקווה.

מאחר וכולנו מעוניינים שבית הכנסת ומקוה הטהרה יעמדו על תילם לכשיבואו המשתכנים לגור במקום והיות והעבודות בשטח בעיצומן, הננו לבקש:-

א. לקבל חומר ומידע או להיפגש עם הנוגעים בדבר, על מנת לאפשר לצוות ההקמה להכין פרוגרמה ותכניות לבית כנסת ומקוה - לפי הקריטריונים המקובלים עליכם.

2/...

STATE OF TEXAS  
COUNTY OF DALLAS



STATE OF TEXAS

Know all men by these presents, that I, \_\_\_\_\_, of the County of \_\_\_\_\_, State of Texas, do hereby certify that \_\_\_\_\_, of the County of \_\_\_\_\_, State of Texas, is the owner of the land described in the foregoing instrument.

Witness my hand and seal of office this \_\_\_\_\_ day of \_\_\_\_\_, 19\_\_\_\_.

Notary Public in and for the State of Texas.

My commission expires this \_\_\_\_\_ day of \_\_\_\_\_, 19\_\_\_\_.

Subscribed and sworn to before me this \_\_\_\_\_ day of \_\_\_\_\_, 19\_\_\_\_.

Notary Public in and for the State of Texas.

My commission expires this \_\_\_\_\_ day of \_\_\_\_\_, 19\_\_\_\_.

Notary Public in and for the State of Texas.

My commission expires this \_\_\_\_\_ day of \_\_\_\_\_, 19\_\_\_\_.

- 2 -

ב. לאשר לנו את החקציב שידרש להקים את בחי הכנסת והמקוואות בישוב,  
כדי להתחיל בבנייתו בהקדם.

בכבוד רב

דוד אוקסנברג  
צוות הקמה  
אלקנה ג'

העמק: ✓ ח"כ מיכאל דקל, סגן שר החקלאות  
יהושוע לוי, המרכז לטהרת המשפחה  
בני קצובר, יו"ר המועצה האזורית שומרון.